第２章

人　口　動　態

（1） 人口動態総覧

ア 実数 （T2－1）

（平成24年）

	人口（10月1日現在）			出　生　数			死　亡　数			自然増加数		
	総数	男	女	総数	男	女	総数	男	女	総数	男	女
全　国	127,515,000	62,029,000	65,486,000	1,037,231	531,781	505,450	1,256,359	655,526	600,833	△219,128	△123,745	△95,383
岐阜県	2,064,940	998,352	1,066,588	16,496	8,372	8,124	21,531	11,126	10,405	△5,035	△2,754	△2,281
管　内	380,757	185,108	195,649	2,970	1,488	1,482	3,993	2,020	1,973	△1,023	△532	△491
小　計	309,222	150,501	158,721	2,488	1,229	1,259	3,181	1,625	1,556	△693	△396	△297
大垣市	160,622	77,863	82,759	1,421	704	717	1,572	795	777	△151	△91	△60
海津市	36,925	17,996	18,929	227	104	123	434	228	206	△207	△124	△83
養老町	30,738	15,003	15,735	221	111	110	352	179	173	△131	△68	△63
垂井町	28,353	13,776	14,577	209	104	105	259	131	128	△50	△27	△23
関ヶ原町	7,828	3,807	4,021	41	18	23	111	48	63	△70	△30	△40
神戸町	19,726	9,667	10,059	142	76	66	214	119	95	△72	△43	△29
輪之内町	9,928	4,843	5,085	100	50	50	87	51	36	13	△1	14
安八町	15,102	7,546	7,556	127	62	65	152	74	78	△25	△12	△13
小　計	71,535	34,607	36,928	482	259	223	812	395	417	△330	△136	△194
揖斐川町	22,920	10,970	11,950	108	56	52	341	166	175	△233	△110	△123
大野町	23,730	11,580	12,150	183	101	82	247	116	131	△64	△15	△49
池田町	24,885	12,057	12,828	191	102	89	224	113	111	△33	△11	−22

全国の人口　：　平成24年10月1日現在推計人口（総務省統計局）
岐阜県の人口　：　平成24年10月1日現在推計人口（県統計課）
市町村の人口　：　平成24年10月1日現在推計人口（県統計課）

（平成24年）

	乳児死亡数			新生児死亡数	死産数			周産期死亡数			婚姻件数	離婚件数
	総数	男	女		総数	自然	人工	総数	妊娠満22週以降の死産	早期新生児死亡		
全国	2,299	1,222	1,077	1,065	24,800	11,448	13,352	4,133	3,343	790	668,869	235,406
岐阜県	27	15	12	13	355	177	178	69	59	10	9,521	3,306
管内	9	5	4	6	54	28	26	12	8	4	1,801	544
小計	6	4	2	4	47	26	21	10	8	2	1,496	442
大垣市	4	3	1	3	24	14	10	6	5	1	873	233
海津市	−	−	−	−	5	3	2	1	1	−	147	63
養老町	1	−	1	−	2	−	2	−	−	−	125	41
垂井町	−	−	−	−	3	−	3	−	−	−	125	28
関ヶ原町	−	−	−	−	−	−	−	−	−	−	24	7
神戸町	−	−	−	−	7	5	2	1	1	−	81	28
輪之内町	1	1	−	1	4	3	1	2	1	1	48	21
安八町	−	−	−	−	2	1	1	−	−	−	73	21
小計	3	1	2	2	7	2	5	2	−	2	305	102
揖斐川町	−	−	−	−	2	−	2	−	−	−	81	26
大野町	3	1	2	2	3	1	2	2	−	2	106	48
池田町	−	−	−	−	2	1	1	−	−	−	118	28

イ 率（T2―2）

（平成24年）

	出生率	死亡率	自然増加率	乳児死亡率	新生児死亡率	死産率			周産期死亡率			婚姻率	離婚率
						総数	自然	人工	総数	妊娠満22週以降の死産	早期新生児死亡		
全国	8.2	10.0	△1.7	2.2	1.0	23.4	10.8	12.6	4.0	3.2	0.8	5.3	1.87
岐阜県	8.1	10.6	△2.5	1.6	0.8	21.1	10.5	10.6	4.2	3.6	0.6	4.7	1.63
管内	7.8	10.5	△2.5	3.0	2.0	17.9	9.3	8.6	4.0	2.7	1.3	4.7	1.43
小計	8.0	10.3	△2.2	2.4	1.6	18.5	10.3	8.3	4.0	3.2	0.8	4.8	1.43
大垣市	8.8	9.8	△0.9	2.8	2.1	16.6	9.7	6.9	4.2	3.5	0.7	5.4	1.45
海津市	6.1	11.8	△5.6	－	－	21.6	12.9	8.6	4.4	4.4	－	4.0	1.71
養老町	7.2	11.5	△4.3	4.5	－	9.0	－	9.0	－	－	－	4.1	1.33
垂井町	7.4	9.1	△1.8	－	－	14.2	－	14.2	－	－	－	4.4	0.99
関ヶ原町	5.2	14.2	△8.9	－	－	－	－	－	－	－	－	3.1	0.89
神戸町	7.2	10.8	△3.7	－	－	47.0	33.6	13.4	7.0	7.0	－	4.1	1.42
輪之内町	10.1	8.8	1.3	10.0	10.0	38.5	28.8	9.6	19.8	9.9	9.9	4.8	2.12
安八町	8.4	10.1	△1.7	－	－	15.5	7.8	7.8	－	－	－	4.8	1.39
小計	6.7	11.4	△4.6	6.2	4.1	14.3	4.1	10.2	4.1	－	4.1	4.3	1.43
揖斐川町	4.7	14.9	△10.2	－	－	18.2	－	18.2	－	－	－	3.5	1.13
大野町	7.7	10.4	△2.7	16.4	10.9	16.1	5.4	10.8	10.9	－	10.9	4.5	2.02
池田町	7.7	9.0	△1.3	－	－	10.4	5.2	5.2	－	－	－	4.7	1.13

※全国及び岐阜県の数値は、厚生労働省公表値

＜各比率の算出方法＞
○出生率・死亡率・自然増加率・婚姻率・離婚率＝年間事件数／人口＊1,000
○死産率（自然死産率・人工死産率）＝死産（自然・人工）数／出産（出生＋死産）数＊1,000
○乳児死亡率（新生児死亡率・早期新生児死亡率）＝乳児（新生児・早期新生児）死亡数／出生数＊1,000
○周産期死亡率＝妊娠満22週以後の死産数＋早期新生児死亡数／出産（出生数＋妊娠満22週以後の死産数）数＊1,000
○妊娠満22週以後の死産率＝妊娠満22週以後の死産数／出産（出生数＋妊娠満22週以後の死産数）数＊1,000
＜率算出に用いた人口＞
全国の人口　：　平成24年10月1日現在推計人口－日本人人口(総務省統計局)
岐阜県の人口　：　平成24年10月1日現在推計人口－日本人人口(総務省統計局)
管内市町の人口　：　平成24年10月1日現在推計人口(県統計課)

（2）出　生

ア　年次別出生数・率（T2－3）

	平成15年		平成16年		平成17年		平成18年		平成19年	
	実　数	率＊	実　数	率＊	実　数	率＊	実　数	率＊	実　数	率＊
全　国	1,123,610	8.9	1,110,721	8.8	1,062,530	8.4	1,092,674	8.7	1,089,818	8.6
岐阜県	19,156	9.1	18,363	8.7	17,706	8.6	18,092	8.8	17,696	8.6
管　内	3,623	9.2	3,421	8.7	3,340	8.5	3,245	8.3	3,243	8.3
小　計	2,997	9.4	2,810	8.8	2,787	8.8	2,724	8.6	2,681	8.5
大垣市	1,582	10.5	1,462	9.7	1,432	9.5	1,453	8.9	1,468	9.0
海津市					273	6.9	286	7.3	241	6.2
海津町	120	8.1	105	7.1						
平田町	55	6.6	69	8.3						
南濃町	136	7.9	119	6.9						
養老町	264	8.0	264	8.1	250	7.7	241	7.5	244	7.6
上石津町	37	5.6	38	5.8	46	7.2				
垂井町	272	9.4	207	7.2	262	9.1	234	8.1	248	8.6
関ヶ原町	47	5.3	64	7.3	52	6.0	39	4.6	54	6.4
神戸町	181	8.7	189	9.0	191	9.2	199	9.7	156	7.6
輪之内町	113	12.1	113	11.9	96	10.2	119	12.5	110	11.5
安八町	149	9.8	143	9.4	137	9.0	153	10.0	160	10.4
墨俣町	41	8.8	37	8.0	48	10.4				
小　計	626	8.4	611	8.2	553	7.4	521	7.0	562	7.6
揖斐川町	156	8.4	150	8.1	142	5.4	160	6.2	174	6.9
谷汲村	18	4.5	20	5.1						
大野町	220	9.4	179	7.6	194	8.2	197	8.2	189	7.9
池田町	210	8.7	237	9.8	217	8.8	164	6.7	199	8.0
春日村	7	4.5	9	5.9						
久瀬村	9	6.2	10	7.1						
藤橋村	4	8.2	3	6.3						
坂内村	2	3.3	3	5.1						

	平成20年		平成21年		平成22年		平成23年		平成24年	
	実　数	率＊	実　数	率＊	実　数	率＊	実　数	率＊	実　数	率＊
全　国	1,091,156	8.7	1,070,035	8.5	1,071,304	8.5	1,050,806	8.3	1,037,231	8.2
岐阜県	17,506	8.5	17,327	8.5	16,887	8.3	16,851	8.3	16,496	8.1
管　内	3,120	8.0	3,070	8.0	2,985	7.8	3,053	8.0	2,970	7.8
小　計	2,575	8.2	2,543	8.1	2,494	8.0	2,553	8.2	2,488	8.0
大垣市	1,403	8.6	1,372	8.5	1,408	8.7	1,428	8.9	1,421	8.8
海津市	251	6.6	239	6.3	242	6.4	248	6.6	227	6.1
海津町										
平田町										
南濃町										
養老町	237	7.5	259	8.2	211	6.7	221	7.1	221	7.2
上石津町										
垂井町	244	8.5	221	7.7	220	7.7	218	7.7	209	7.4
関ヶ原町	48	5.8	46	5.6	43	5.3	40	5.0	41	5.2
神戸町	139	6.9	163	8.1	148	7.4	151	7.6	142	7.2
輪之内町	102	10.6	109	11.2	97	9.7	113	11.3	100	10.1
安八町	151	9.8	134	8.8	125	8.2	134	8.8	127	8.4
墨俣町										
小　計	545	7.4	527	7.2	491	6.8	500	6.9	482	6.7
揖斐川町	177	7.1	132	5.3	125	5.3	132	5.7	108	4.6
谷汲村										
大野町	160	6.7	203	8.5	156	6.5	166	7.0	183	7.7
池田町	208	8.4	192	7.8	210	8.4	202	8.1	191	7.7
春日村										
久瀬村										
藤橋村										
坂内村										

＊率は人口千対

出生率の推移（F2－1）

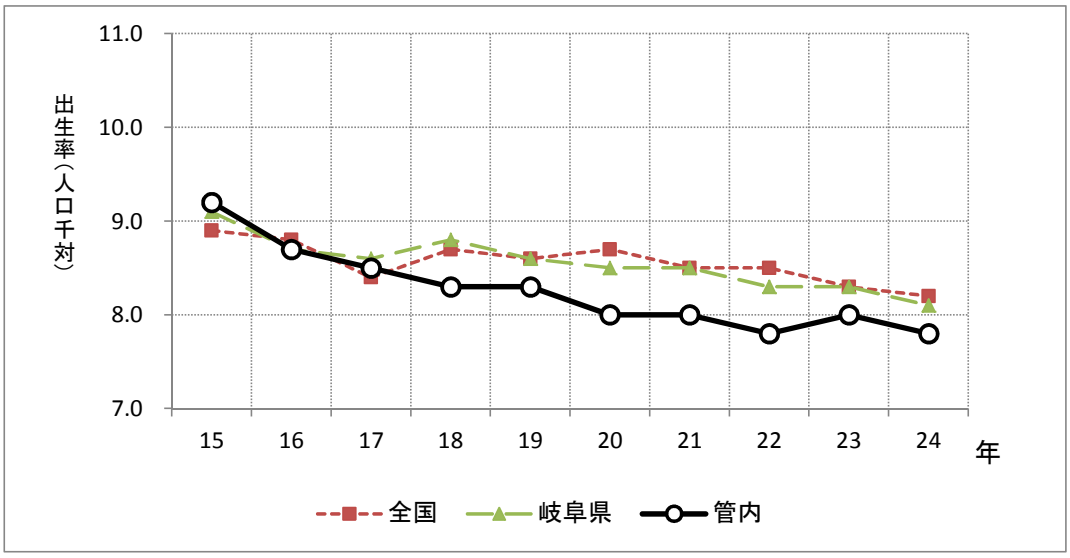

イ 出生時体重（T2－4）

（平成24年）

	総　数	1,000g 未満	1,000～ 1,500g未満	1,500～ 2,000g未満	2,000～ 2,500g未満	2,500g 以上	不　詳
全　国	1,037,231	3,199	4,786	12,502	78,824	937,734	186
岐 阜 県	16,496	35	77	194	1,269	14,920	1
管　内	2,970	6	15	43	229	2,677	－
小　計	2,488	5	13	38	190	2,242	－
大 垣 市	1,421	5	8	21	119	1,268	－
海 津 市	227	－	1	8	16	202	－
養 老 町	221	－	1	4	9	207	－
垂 井 町	209	－	1	3	13	192	－
関ヶ原町	41	－	－	－	3	38	－
神 戸 町	142	－	1	1	11	129	－
輪之内町	100	－	－	－	12	88	－
安 八 町	127	－	1	1	7	118	－
小　計	482	1	2	5	39	435	－
揖斐川町	108	－	1	2	5	100	－
大 野 町	183	1	－	1	14	167	－
池 田 町	191	－	1	2	20	168	－

ウ 年次別低体重児(2,500g未満)出生数・率（T2－5）

	平成15年		平成16年		平成17年		平成18年		平成19年	
	実数	率＊	実数	率＊	実数	率＊	実数	率＊	実数	率＊
全国	102,320	9.1	104,832	9.4	101,272	9.5	104,559	9.6	105,164	9.6
岐阜県	1,746	9.1	1,802	9.8	1,680	9.5	1,687	9.3	1,611	9.1
管内	313	8.6	337	9.9	362	10.8	323	10.8	310	9.6
小計	257	8.6	280	10.0	310	11.1	283	10.4	250	9.3
大垣市	143	9.0	152	10.4	159	11.1	158	10.9	135	9.2
海津市					36	13.2	35	12.2	22	9.1
海津町	7	5.8	3	2.9						
平田町	3	5.5	8	11.6						
南濃町	8	5.9	7	5.9						
養老町	22	8.3	21	8.0	31	12.4	16	6.6	24	9.8
上石津町	2	5.4	4	10.5	1	2.2				
垂井町	23	8.5	27	13.0	25	9.5	24	10.3	29	11.7
関ヶ原町	2	4.3	6	9.4	5	9.6	1	2.6	5	9.3
神戸町	22	12.2	20	10.6	18	9.4	23	11.6	9	5.8
輪之内町	10	8.8	9	8.0	10	10.4	11	9.2	11	10.0
安八町	14	9.4	17	11.9	21	15.3	15	9.8	15	9.4
墨俣町	1	2.4	6	16.2	4	8.3				
小計	56	8.9	57	9.3	52	9.4	40	7.7	60	10.7
揖斐川町	14	9.0	17	11.3	18	12.7	12	7.5	20	11.5
谷汲村	1	5.6	－	－						
大野町	25	11.4	17	9.5	20	10.3	16	8.1	15	7.9
池田町	15	7.1	23	9.7	14	6.5	12	7.3	25	12.6
春日村	1	14.3	－	－						
久瀬村	－	－	－	－						
藤橋村	－	－	－	－						
坂内村	－	－	－	－						

	平成20年		平成21年		平成22年		平成23年		平成24年	
	実数	率＊	実数	率＊	実数	率＊	実数	率＊	実数	率＊
全国	104,479	9.6	102,671	9.6	103,049	9.6	100,378	9.6	99,311	9.6
岐阜県	1,616	9.2	1,622	9.4	1,569	9.3	1,627	9.7	1,575	9.5
管内	296	9.5	291	9.5	266	8.9	318	10.4	293	9.9
小計	247	9.6	248	9.8	214	8.6	271	10.6	246	9.9
大垣市	149	10.6	134	9.8	128	9.1	144	10.1	153	10.8
海津市	18	7.2	24	10.0	15	6.2	30	12.1	25	11.0
海津町										
平田町										
南濃町										
養老町	24	10.1	27	10.4	25	11.8	27	12.2	14	6.3
上石津町										
垂井町	17	7.0	24	10.9	15	6.8	20	9.2	17	8.1
関ヶ原町	5	10.4	5	10.9	6	14.0	1	2.5	3	7.3
神戸町	11	7.9	15	9.2	9	6.1	25	16.6	13	9.2
輪之内町	13	12.7	7	6.4	6	6.2	11	9.7	12	12.0
安八町	10	6.6	12	9.0	10	8.0	13	9.7	9	7.1
墨俣町										
小計	49	9.0	43	8.2	52	10.6	47	9.4	47	9.8
揖斐川町	10	5.6	9	6.8	14	11.2	13	9.8	8	7.4
谷汲村										
大野町	14	8.8	9	4.4	16	10.3	17	10.2	16	8.7
池田町	25	12.0	25	13.0	22	10.5	17	8.4	23	12.0
春日村										
久瀬村										
藤橋村										
坂内村										

＊ 率は%(出生百対)

エ 母の年齢別出生数（T2－6－1）

（平成24年）

	15歳未満	15～19歳	20～24歳	25～29歳	30～34歳	35～39歳	40～44歳	45～49歳	50歳以上	不詳	計
全　国	59	12,711	95,805	292,464	367,715	225,480	42,031	928	32	6	1,037,231
岐 阜 県	1	191	1,483	5,100	5,851	3,359	499	11	1	－	16,496
管　内	－	47	300	941	1,022	584	73	3	－	－	2,970
小　計	－	40	246	784	863	488	64	3	－	－	2,488
大 垣 市	－	27	142	442	495	271	42	2	－	－	1,421
海 津 市	－	－	23	80	73	47	4	－	－	－	227
養 老 町	－	8	17	73	78	40	5	－	－	－	221
垂 井 町	－	1	27	57	69	51	4	－	－	－	209
関ヶ原町	－	1	5	12	14	7	2	－	－	－	41
神 戸 町	－	2	8	44	56	30	1	1	－	－	142
輪之内町	－	－	12	37	31	17	3	－	－	－	100
安 八 町	－	1	12	39	47	25	3	－	－	－	127
小　計	－	7	54	157	159	96	9	－	－	－	482
揖斐川町	－	2	16	34	32	22	2	－	－	－	108
大 野 町	－	5	16	63	61	33	5	－	－	－	183
池 田 町	－	－	22	60	66	41	2	－	－	－	191

オ 年齢階級別女子人口・合計特殊出生率（T2－6－2）

（平成24年）

	15～19歳	20～24歳	25～29歳	30～34歳	35～39歳	40～44歳	45～49歳	合計特殊出生率
全　国	2,913,000	2,960,000	3,354,000	3,756,000	4,556,000	4,591,000	4,005,000	1.41
岐 阜 県	51,000	48,000	51,000	58,000	71,000	72,000	64,000	1.45
管　内	9,487	8,956	9,468	10,430	12,921	13,126	11,681	1.43
小　計	7,600	7,369	7,855	8,665	10,618	10,684	9,518	1.45
大 垣 市	3,941	3,936	4,361	4,660	5,736	5,824	5,153	1.53
海 津 市	946	965	887	890	1,088	1,180	1,145	1.21
養 老 町	745	706	725	793	927	935	900	1.41
垂 井 町	699	616	637	806	1,020	920	828	1.37
関ヶ原町	180	154	138	174	187	224	241	1.26
神 戸 町	462	437	469	547	705	689	571	1.32
輪之内町	235	257	288	352	357	366	272	1.60
安 八 町	392	298	350	443	598	546	408	1.54
小　計	1,887	1,587	1,613	1,765	2,303	2,442	2,163	1.35
揖斐川町	528	471	477	532	608	638	633	1.04
大 野 町	654	553	550	619	828	857	767	1.48
池 田 町	705	563	586	614	867	947	763	1.49

（出典）
全国：総務省統計局「年齢（5歳階級）、男女別人口－日本人人口（平成24年10月1日現在）」
県：総務省統計局「年齢（5歳階級）、男女別人口－総人口（平成24年10月1日現在）」
市町：県統計課「市町村別・年齢（各歳）・男女別人口（平成24年10月1日現在）」

（注意）
○全国及び岐阜県の合計特殊出生率は、厚生労働省公表値
○合計特殊出生率の算出には、全国値は各歳別の女性の日本人人口、県及び市町値は5歳階級別の女性の総人口を用いた。
○算出に用いた出生数の15歳及び49歳にはそれぞれ14歳以下、50歳以上を含む。

カ　人工妊娠中絶　年齢別・妊娠週別の届出件数（T2－6－3）

（管内総計）　　（平成24年）

区　分	総　数	満7週以前	満8～11週	満12～15週	満16～19週	満20・21週
総　数	353	158	180	7	6	2
20歳未満	25	13	10	1	1	－
20～24	62	29	30	2	－	1
25～29	65	22	43	－	－	－
30～34	89	38	46	3	2	－
35～39	82	40	39	－	2	1
40～44	27	14	11	1	1	－
45～49	3	2	1	－	－	－
50歳以上	－	－	－	－	－	－
不　詳	－	－	－	－	－	－

（3）死　亡

ア　年次別死亡数・率（T2－7）

	平成15年		平成16年		平成17年		平成18年		平成19年	
	実　数	率＊	実　数	率＊	実　数	率＊	実　数	率＊	実　数	率＊
全　国	1,014,951	8.0	1,028,602	8.2	1,083,796	8.6	1,084,450	8.6	1,108,334	8.8
岐阜県	17,118	8.1	17,705	8.4	18,511	8.9	18,638	9.0	18,910	9.2
管　内	3,252	8.3	3,289	8.4	3,458	8.8	3,535	9.0	3,624	9.3
小　計	2,578	8.1	2,589	8.1	2,760	8.7	2,804	8.8	2,873	9.1
大垣市	1,142	7.6	1,186	7.9	1,243	8.2	1,341	8.2	1,445	8.9
海津市					371	9.4	417	10.7	394	10.2
海津町	137	9.2	116	7.9						
平田町	85	10.1	102	12.2						
南濃町	133	7.7	122	7.1						
養老町	277	8.4	272	8.3	318	9.8	338	10.5	316	9.9
上石津町	73	11.0	75	11.4	99	15.4				
垂井町	236	8.2	229	7.9	272	9.4	255	8.9	279	9.7
関ヶ原町	96	10.9	89	10.2	91	10.6	87	10.2	89	10.6
神戸町	155	7.4	145	6.9	146	7.0	171	8.3	154	7.5
輪之内町	79	8.5	94	9.9	65	6.9	90	9.5	79	8.3
安八町	114	7.5	111	7.3	114	7.5	105	6.9	117	7.6
墨俣町	51	11.0	48	10.3	41	8.9				
小　計	674	9.1	700	9.4	698	9.4	731	9.8	751	10.1
揖斐川町	173	9.3	184	9.9	300	11.5	324	12.6	325	12.8
谷汲村	66	16.6	48	12.2						
大野町	173	7.4	176	7.5	172	7.2	186	7.8	212	8.9
池田町	194	8.0	226	9.3	226	9.2	221	9.0	214	8.6
春日村	21	13.4	23	15.0						
久瀬村	21	14.6	23	16.3						
藤橋村	6	12.3	8	16.9						
坂内村	20	32.7	12	20.4						

	平成20年		平成21年		平成22年		平成23年		平成24年	
	実　数	率＊	実　数	率＊	実　数	率＊	実　数	率＊	実　数	率＊
全　国	1,142,407	9.1	1,141,865	9.1	1,197,012	9.5	1,253,066	9.9	1,256,359	10.0
岐阜県	19,478	9.5	19,402	9.5	20,220	9.9	21,053	10.3	21,531	10.6
管　内	3,681	9.5	3,608	9.3	3,781	9.8	3,973	10.4	3,993	10.5
小　計	2,977	9.4	2,919	9.3	3,017	9.7	3,194	10.3	3,181	10.3
大垣市	1,480	9.1	1,429	8.9	1,528	9.5	1,609	10.0	1,572	9.8
海津市	414	10.8	375	9.9	383	10.1	458	12.2	434	11.8
海津町										
平田町										
南濃町										
養老町	323	10.2	337	10.7	337	10.8	328	10.6	352	11.5
上石津町										
垂井町	289	10.0	275	9.6	260	9.1	280	9.8	259	9.1
関ヶ原町	115	13.9	96	11.7	98	12.1	102	12.8	111	14.2
神戸町	151	7.4	185	9.2	195	9.7	183	9.2	214	10.8
輪之内町	87	9.0	79	8.2	100	10.0	90	9.0	87	8.8
安八町	118	7.7	143	9.4	116	7.6	144	9.4	152	10.1
墨俣町										
小　計	704	9.5	689	9.4	764	10.5	779	10.8	812	11.3
揖斐川町	317	12.7	290	11.8	322	13.5	327	14.0	341	14.6
谷汲村										
大野町	184	7.7	199	8.3	212	8.9	216	9.1	247	10.4
池田町	203	8.2	200	8.1	230	9.2	236	9.5	224	9.0
春日村										
久瀬村										
藤橋村										
坂内村										

＊ 率は人口千対

死亡率の推移（F2－2）

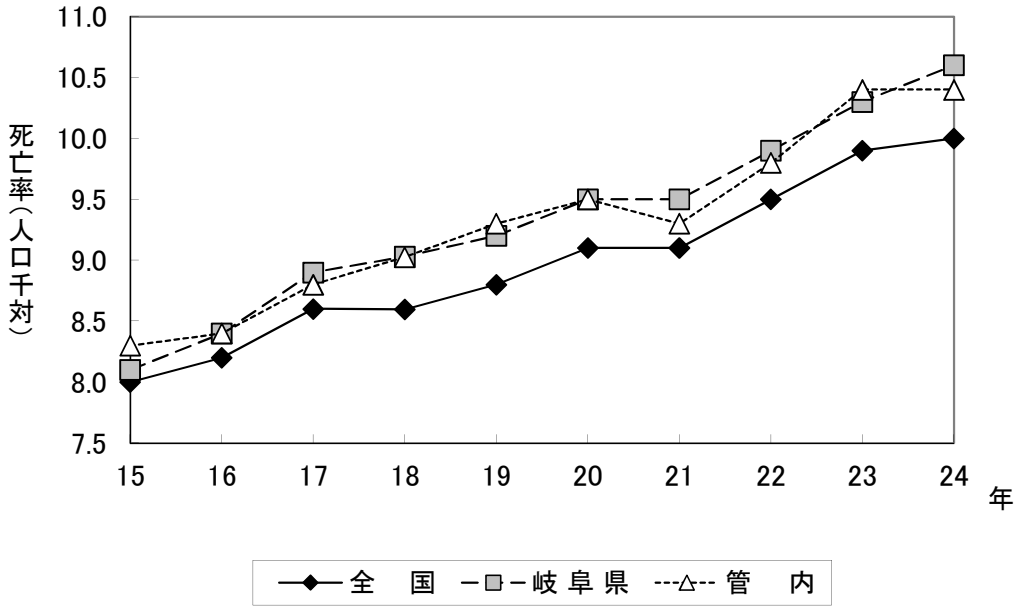
11.0
10.5
10.0
9.5
9.0
8.5
8.0
7.5
死亡率（人口千対）
15
16
17
18
19
20
21
22
23
24
年
全　国
岐 阜 県
管　内

イ 主要死因別死亡数・率（T2－8）

＜総数＞

（平成24年）

	総数			悪性新生物			脳血管疾患												心疾患（高血圧症を除く）								
										くも膜下出血（再掲）			脳内出血（再掲）			脳梗塞（再掲）						急性心筋梗塞（再掲）			その他の虚血性心疾患（再掲）		
	実数	率＊	死因割合＊	実数	率＊	死因割合＊	実数	率＊	死因割合＊	実数	率＊	死因割合＊	実数	率＊	死因割合＊	実数	率＊	死因割合＊	実数	率＊	死因割合＊	実数	率＊	死因割合＊	実数	率＊	死因割合＊
全国	1,256,359	997.5	100.0	360,963	286.6	28.7	121,602	96.5	9.7	13,004	10.3	1.0	33,605	26.7	2.7	71,962	57.1	5.7	198,836	157.9	15.8	42,107	33.4	3.4	35,472	28.2	2.8
岐阜県	21,531	1,061.2	100.0	5,802	286.0	26.9	2,022	99.7	9.4	231	11.4	1.1	541	26.7	2.5	1,209	58.6	5.6	3,656	180.2	17.0	823	40.6	3.8	359	17.7	1.7
管内総計	3,993	1,047.2	100.0	1,113	291.9	27.9	394	103.3	9.9	48	12.6	1.2	93	24.4	2.3	242	63.5	6.1	685	179.6	17.2	116	30.4	2.9	83	21.8	2.1
小計	3,181	1,028.7	100.0	913	295.3	28.7	315	101.9	9.9	42	13.6	1.3	75	24.3	2.4	189	61.1	5.9	533	172.4	16.8	76	24.6	2.4	71	23.0	2.2
大垣市	1,572	978.7	100.0	466	290.1	29.6	167	104.0	10.6	23	14.3	1.5	34	21.2	2.2	106	66.0	6.7	258	160.6	16.4	24	14.9	1.5	48	29.9	3.1
海津市	434	1,175.4	100.0	121	327.7	27.9	36	97.5	8.3	4	10.8	0.9	11	29.8	2.5	19	51.5	4.4	89	241.0	20.5	17	46.0	3.9	7	19.0	1.6
養老町	352	1,145.2	100.0	81	263.5	23.0	32	104.1	9.1	3	9.8	0.9	7	22.8	2.0	21	68.3	6.0	63	205.0	17.9	9	29.3	2.6	4	13.0	1.1
垂井町	259	913.5	100.0	79	278.6	30.5	20	70.5	7.7	4	14.1	1.5	3	10.6	1.2	13	45.9	5.0	52	183.4	20.1	11	38.8	4.2	2	7.1	0.8
関ヶ原町	111	1,418.0	100.0	24	306.6	21.6	17	217.2	15.3	2	25.5	1.8	6	76.6	5.4	9	115.0	8.1	17	217.2	15.3	4	51.1	3.6	2	25.5	1.8
神戸町	214	1,084.9	100.0	63	319.4	29.4	15	76.0	7.0	2	10.1	0.9	4	20.3	1.9	9	45.6	4.2	23	116.6	10.7	2	10.1	0.9	4	20.3	1.9
輪之内町	87	876.3	100.0	30	302.2	34.5	7	70.5	8.0	1	10.1	1.1	4	40.3	4.6	2	20.1	2.3	9	90.7	10.3	2	20.1	2.3	2	20.1	2.3
安八町	152	1,006.5	100.0	49	324.5	32.2	21	139.1	13.8	3	19.9	2.0	6	39.7	3.9	10	66.2	6.6	22	145.7	14.5	7	46.4	4.6	2	13.2	1.3
小計	812	1,126.4	100.0	200	277.4	24.6	79	109.6	9.7	6	8.3	0.7	18	25.0	2.2	53	73.5	6.5	152	210.9	18.7	40	55.5	4.9	12	16.6	1.5
揖斐川町	341	1,460.7	100.0	84	359.8	24.6	38	162.8	11.1	2	8.6	0.6	8	34.3	2.3	27	115.7	7.9	68	291.3	19.9	21	90.0	6.2	5	21.4	1.5
大野町	247	1,038.4	100.0	61	256.4	24.7	21	88.3	8.5	－	－	－	4	16.8	1.6	16	67.3	6.5	34	142.9	13.8	11	46.2	4.5	3	12.6	1.2
池田町	224	897.6	100.0	55	220.4	24.6	20	80.1	8.9	4	16.0	1.8	6	24.0	2.7	10	40.1	4.5	50	200.4	22.3	8	32.1	3.6	4	16.0	1.8

（平成24年）

	肺炎			不慮の事故			老衰			自殺			肝疾患			腎不全			糖尿病			結核		
	実数	率＊	死因割合＊	実数	率＊	死因割合＊	実数	率＊	死因割合＊	実数	率＊	死因割合＊	実数	率＊	死因割合＊	実数	率＊	死因割合＊	実数	率＊	死因割合＊	実数	率＊	死因割合＊
全国	123,925	98.4	9.9	41,031	32.6	3.3	60,719	48.2	4.8	26,433	21.0	2.1	15,980	12.7	1.3	25,107	19.9	2.0	14,486	11.5	1.2	2,110	1.7	0.2
岐阜県	1,938	95.5	9.0	881	43.4	4.1	1,358	66.9	6.3	425	20.9	2.0	203	10.0	0.9	446	22.0	2.1	225	11.1	1.0	42	2.1	0.2
管内総計	321	84.2	8.0	153	40.1	3.8	211	55.3	5.3	56	14.7	1.4	37	9.7	0.9	79	20.7	2.0	46	12.1	1.2	9	2.4	0.2
小計	249	80.5	7.8	127	41.1	4.0	154	49.8	4.8	43	13.9	1.4	31	10.0	1.0	60	19.4	1.9	34	11.0	1.1	8	2.6	0.3
大垣市	98	61.0	6.2	64	39.8	4.1	65	40.5	4.1	16	10.0	1.0	17	10.6	1.1	35	21.8	2.2	13	8.1	0.8	3	1.9	0.2
海津市	44	119.2	10.1	19	51.5	4.4	13	35.2	3.0	8	21.7	1.8	4	10.8	0.9	8	21.7	1.8	6	16.2	1.4	2	5.4	0.5
養老町	43	139.9	12.2	8	26.0	2.3	27	87.8	7.7	7	22.8	2.0	2	6.5	0.6	4	13.0	1.1	4	13.0	1.1	2	6.5	0.6
垂井町	20	70.5	7.7	8	28.2	3.1	11	38.8	4.2	1	3.5	0.4	2	7.1	0.8	5	17.6	1.9	7	24.7	2.7	1	3.5	0.4
関ヶ原町	6	76.6	5.4	4	51.1	3.6	9	115.0	8.1	4	51.1	3.6	1	12.8	0.9	2	25.5	1.8	1	12.8	0.9	－	－	－
神戸町	16	81.1	7.5	12	60.8	5.6	21	106.5	9.8	5	25.3	2.3	2	10.1	0.9	3	15.2	1.4	1	5.1	0.5	－	－	－
輪之内町	8	80.6	9.2	8	80.6	9.2	4	40.3	4.6	－	－	－	2	20.1	2.3	－	－	－	－	－	－	－	－	－
安八町	14	92.7	9.2	4	26.5	2.6	4	26.5	2.6	2	13.2	1.3	1	6.6	0.7	3	19.9	2.0	2	13.2	1.3	－	－	－
小計	72	99.9	8.9	26	36.1	3.2	57	79.1	7.0	13	18.0	1.6	6	8.3	0.7	19	26.4	2.3	12	16.6	1.5	1	1.4	0.1
揖斐川町	28	119.9	8.2	10	42.8	2.9	28	119.9	8.2	4	17.1	1.2	1	4.3	0.3	6	25.7	1.8	5	21.4	1.5	－	－	－
大野町	25	105.1	10.1	10	42.0	4.0	20	84.1	8.1	3	12.6	1.2	1	4.2	0.4	8	33.6	3.2	4	16.8	1.6	1	4.2	0.4
池田町	19	76.1	8.5	6	24.0	2.7	9	36.1	4.0	6	24.0	2.7	4	16.0	1.8	5	20.0	2.2	3	12.0	1.3	－	－	－

※率は人口10万対
　全国及び岐阜県（総数のみ）は厚生労働省公表値
　岐阜県（男女別）は平成24年10月1日現在推計日本人人口（総務省統計局）、
　市町は平成24年10月1日現在推計総人口（岐阜県統計課）を用いて算出した値
※死因割合：総数に対する死因別の割合

イ 主要死因別死亡数・率（T2－8）

＜男＞

（平成24年）

	総数			悪性新生物			脳血管疾患												心疾患（高血圧症を除く）								
										くも膜下出血(再掲)			脳内出血(再掲)			脳梗塞(再掲)						急性心筋梗塞（再掲）			その他の虚血性心疾患（再掲）		
	実数	率＊	死因割合＊	実数	率＊	死因割合＊	実数	率＊	死因割合＊	実数	率＊	死因割合＊	実数	率＊	死因割合＊	実数	率＊	死因割合＊	実数	率＊	死因割合＊	実数	率＊	死因割合＊	実数	率＊	死因割合＊
全国	655,526	1,068.9	100.0	215,110	350.8	32.8	58,625	95.6	8.9	4,913	8.0	0.7	18,497	30.2	2.8	33,822	55.1	5.2	92,976	151.6	14.2	23,406	38.2	3.6	20,095	32.8	3.1
岐阜県	11,126	1,130.7	100.0	3,442	349.8	30.9	963	97.9	8.7	75	7.6	0.7	296	30.1	2.7	575	58.4	5.2	1,710	173.8	15.4	455	46.2	4.1	193	19.6	1.7
管内総計	2,020	1,091.3	100.0	655	353.8	32.4	186	100.5	9.2	15	8.1	0.7	49	26.5	2.4	116	62.7	5.7	297	160.4	14.7	60	32.4	3.0	45	24.3	2.2
小計	1,625	1,079.7	100.0	541	359.5	33.3	154	102.3	9.5	14	9.3	0.9	42	27.9	2.6	93	61.8	5.7	229	152.2	14.1	41	27.2	2.5	38	25.2	2.3
大垣市	795	1,021.0	100.0	271	348.0	34.1	76	97.6	9.6	8	10.3	1.0	15	19.3	1.9	50	64.2	6.3	106	136.1	13.3	13	16.7	1.6	26	33.4	3.3
海津市	228	1,266.9	100.0	74	411.2	32.5	20	111.1	8.8	1	5.6	0.4	8	44.5	3.5	10	55.6	4.4	36	200.0	15.8	7	38.9	3.1	2	11.1	0.9
養老町	179	1,193.1	100.0	52	346.6	29.1	15	100.0	8.4	－	－	－	6	40.0	3.4	9	60.0	5.0	25	166.6	14.0	6	40.0	3.4	2	13.3	1.1
垂井町	131	950.9	100.0	47	341.2	35.9	11	79.8	8.4	1	7.3	0.8	1	7.3	0.8	9	65.3	6.9	22	159.7	16.8	6	43.6	4.6	1	7.3	0.8
関ヶ原町	48	1,260.8	100.0	13	341.5	27.1	6	157.6	12.5	1	26.3	2.1	2	52.5	4.2	3	78.8	6.3	11	288.9	22.9	3	78.8	6.3	1	26.3	2.1
神戸町	119	1,231.0	100.0	39	403.4	32.8	9	93.1	7.6	1	10.3	0.8	4	41.4	3.4	4	41.4	3.4	13	134.5	10.9	1	10.3	0.8	3	31.0	2.5
輪之内町	51	1,053.1	100.0	20	413.0	39.2	3	61.9	5.9	－	－	－	1	20.6	2.0	2	41.3	3.9	6	123.9	11.8	1	20.6	2.0	2	41.3	3.9
安八町	74	980.7	100.0	25	331.3	33.8	14	185.5	18.9	2	26.5	2.7	5	66.3	6.8	6	79.5	8.1	10	132.5	13.5	4	53.0	5.4	1	13.3	1.4
小計	395	1,141.4	100.0	114	329.4	28.9	32	92.5	8.1	1	2.9	0.3	7	20.2	1.8	23	66.5	5.8	68	196.5	17.2	19	54.9	4.8	7	20.2	1.8
揖斐川町	166	1,513.2	100.0	55	501.4	33.1	15	136.7	9.0	－	－	－	4	36.5	2.4	11	100.3	6.6	33	300.8	19.9	9	82.0	5.4	3	27.3	1.8
大野町	116	1,001.7	100.0	30	259.1	25.9	6	51.8	5.2	－	－	－	－	－	－	5	43.2	4.3	12	103.6	10.3	5	43.2	4.3	2	17.3	1.7
池田町	113	937.2	100.0	29	240.5	25.7	11	91.2	9.7	1	8.3	0.9	3	24.9	2.7	7	58.1	6.2	23	190.8	20.4	5	41.5	4.4	2	16.6	1.8

（平成24年）

	肺炎			不慮の事故			老衰			自殺			肝疾患			腎不全			糖尿病			結核		
	実数	率＊	死因割合＊	実数	率＊	死因割合＊	実数	率＊	死因割合＊	実数	率＊	死因割合＊	実数	率＊	死因割合＊	実数	率＊	死因割合＊	実数	率＊	死因割合＊	実数	率＊	死因割合＊
全国	66,386	108.2	10.1	23,714	38.7	3.6	14,737	24.0	2.2	18,485	30.1	2.8	10,441	17.0	1.6	11,835	19.3	1.8	7,639	12.5	1.2	1,279	2.1	0.2
岐阜県	1,035	105.2	9.3	495	50.3	4.4	348	35.4	3.1	284	28.9	2.6	126	12.8	1.1	227	23.1	2.0	108	11.0	1.0	27	2.7	0.2
管内総計	167	90.2	8.3	91	49.2	4.5	49	26.5	2.4	34	18.4	1.7	17	9.2	0.8	35	18.9	1.7	27	14.6	1.3	6	3.2	0.3
小計	129	85.7	7.9	75	49.8	4.6	36	23.9	2.2	26	17.3	1.6	13	8.6	0.8	27	17.9	1.7	22	14.6	1.4	6	4.0	0.4
大垣市	49	62.9	6.2	35	45.0	4.4	18	23.1	2.3	10	12.8	1.3	7	9.0	0.9	17	21.8	2.1	11	14.1	1.4	3	3.9	0.4
海津市	28	155.6	12.3	11	61.1	4.8	3	16.7	1.3	5	27.8	2.2	2	11.1	0.9	3	16.7	1.3	3	16.7	1.3	2	11.1	0.9
養老町	25	166.6	14.0	6	40.0	3.4	5	33.3	2.8	5	33.3	2.8	1	6.7	0.6	2	13.3	1.1	4	26.7	2.2	1	6.7	0.6
垂井町	9	65.3	6.9	5	36.3	3.8	3	21.8	2.3	1	7.3	0.8	－	－	－	1	7.3	0.8	4	29.0	3.1	－	－	－
関ヶ原町	1	26.3	2.1	1	26.3	2.1	1	26.3	2.1	1	26.3	2.1	1	26.3	2.1	－	－	－	－	－	－	－	－	－
神戸町	10	103.4	8.4	11	113.8	9.2	4	41.4	3.4	2	20.7	1.7	1	10.3	0.8	3	31.0	2.5	－	－	－	－	－	－
輪之内町	3	61.9	5.9	4	82.6	7.8	1	20.6	2.0	－	－	－	－	－	－	－	－	－	－	－	－	－	－	－
安八町	4	53.0	5.4	2	26.5	2.7	1	13.3	1.4	2	26.5	2.7	1	13.3	1.4	1	13.3	1.4	－	－	－	－	－	－
小計	38	109.8	9.6	16	46.2	4.1	13	37.6	3.3	8	23.1	2.0	4	11.6	1.0	8	23.1	2.0	5	14.4	1.3	－	－	－
揖斐川町	11	100.3	6.6	7	63.8	4.2	5	45.6	3.0	2	18.2	1.2	1	9.1	0.6	2	18.2	1.2	2	18.2	1.2	－	－	－
大野町	16	138.2	13.8	5	43.2	4.3	6	51.8	5.2	2	17.3	1.7	1	8.6	0.9	4	34.5	3.4	1	8.6	0.9	－	－	－
池田町	11	91.2	9.7	4	33.2	3.5	2	16.6	1.8	4	33.2	3.5	2	16.6	1.8	2	16.6	1.8	2	16.6	1.8	－	－	－

※率は人口10万対
　全国は厚生労働省公表値
　岐阜県は平成24年10月1日現在推計日本人人口（総務省統計局）、
　市町は平成24年10月1日現在推計総人口（岐阜県統計課）を用いて算出した値
※死因割合：総数に対する死因別の割合

イ 主要死因別死亡数・率（T2－8）

＜女＞

（平成24年）

	総数			悪性新生物			脳血管疾患												心疾患（高血圧症を除く）								
										くも膜下出血(再掲)			脳内出血(再掲)			脳梗塞(再掲)						急性心筋梗塞（再掲）			その他の虚血性心疾患（再掲）		
	実数	率＊	死因割合＊	実数	率＊	死因割合＊	実数	率＊	死因割合＊	実数	率＊	死因割合＊	実数	率＊	死因割合＊	実数	率＊	死因割合＊	実数	率＊	死因割合＊	実数	率＊	死因割合＊	実数	率＊	死因割合＊
全国	600,833	929.7	100.0	145,853	225.7	24.3	62,977	97.4	10.5	8,091	12.5	1.3	15,108	23.4	2.5	38,140	59.0	6.3	105,860	163.8	17.6	18,701	28.9	3.1	15,377	23.8	2.6
岐阜県	10,405	995.7	100.0	2,360	225.8	22.7	1,059	101.3	10.2	156	14.9	1.5	245	23.4	2.4	634	60.7	6.1	1,946	186.2	18.7	368	35.2	3.5	166	15.9	1.6
管内総計	1,973	1,008.4	100.0	458	234.1	23.2	208	106.3	10.5	33	16.9	1.7	44	22.5	2.2	126	64.4	6.4	388	198.3	19.7	56	28.6	2.8	38	19.4	1.9
小計	1,556	980.3	100.0	372	234.4	23.9	161	101.4	10.3	28	17.6	1.8	33	20.8	2.1	96	60.5	6.2	304	191.5	19.5	35	22.1	2.2	33	20.8	2.1
大垣市	777	938.9	100.0	195	235.6	25.1	91	110.0	11.7	15	18.1	1.9	19	23.0	2.4	56	67.7	7.2	152	183.7	19.6	11	13.3	1.4	22	26.6	2.8
海津市	206	1,088.3	100.0	47	248.3	22.8	16	84.5	7.8	3	15.8	1.5	3	15.8	1.5	9	47.5	4.4	53	280.0	25.7	10	52.8	4.9	5	26.4	2.4
養老町	173	1,099.5	100.0	29	184.3	16.8	17	108.0	9.8	3	19.1	1.7	1	6.4	0.6	12	76.3	6.9	38	241.5	22.0	3	19.1	1.7	2	12.7	1.2
垂井町	128	878.1	100.0	32	219.5	25.0	9	61.7	7.0	3	20.6	2.3	2	13.7	1.6	4	27.4	3.1	30	205.8	23.4	5	34.3	3.9	1	6.9	0.8
関ヶ原町	63	1,566.8	100.0	11	273.6	17.5	11	273.6	17.5	1	24.9	1.6	4	99.5	6.3	6	149.2	9.5	6	149.2	9.5	1	24.9	1.6	1	24.9	1.6
神戸町	95	944.4	100.0	24	238.6	25.3	6	59.6	6.3	1	9.9	1.1	－	－	－	5	49.7	5.3	10	99.4	10.5	1	9.9	1.1	1	9.9	1.1
輪之内町	36	708.0	100.0	10	196.7	27.8	4	78.7	11.1	1	19.7	2.8	3	59.0	8.3	－	－	－	3	59.0	8.3	1	19.7	2.8	－	－	－
安八町	78	1,032.3	100.0	24	317.6	30.8	7	92.6	9.0	1	13.2	1.3	1	13.2	1.3	4	52.9	5.1	12	158.8	15.4	3	39.7	3.8	1	13.2	1.3
小計	417	1,129.2	100.0	86	232.9	20.6	47	127.3	11.3	5	13.5	1.2	11	29.8	2.6	30	81.2	7.2	84	227.5	20.1	21	56.9	5.0	5	13.5	1.2
揖斐川町	175	1,464.4	100.0	29	242.7	16.6	23	192.5	13.1	2	16.7	1.1	4	33.5	2.3	16	133.9	9.1	35	292.9	20.0	12	100.4	6.9	2	16.7	1.1
大野町	131	1,078.2	100.0	31	255.1	23.7	15	123.5	11.5	－	－	－	4	32.9	3.1	11	90.5	8.4	22	181.1	16.8	6	49.4	4.6	1	8.2	0.8
池田町	111	865.3	100.0	26	202.7	23.4	9	70.2	8.1	3	23	3	3	23.4	2.7	3	23.4	2.7	27	210.5	24.3	3	23.4	2.7	2	15.6	1.8

（平成24年）

	肺炎			不慮の事故			老衰			自殺			肝疾患			腎不全			糖尿病			結核		
	実数	率＊	死因割合＊	実数	率＊	死因割合＊	実数	率＊	死因割合＊	実数	率＊	死因割合＊	実数	率＊	死因割合＊	実数	率＊	死因割合＊	実数	率＊	死因割合＊	実数	率＊	死因割合＊
全国	57,539	89.0	9.6	17,317	26.8	2.9	45,982	71.1	7.7	7,948	12.3	1.3	5,539	8.6	0.9	13,272	20.5	2.2	6,847	10.6	1.1	831	1.3	0.1
岐阜県	903	86.4	8.7	386	36.9	3.7	1,010	96.7	9.7	141	13.5	1.4	77	7.4	0.7	219	21.0	2.1	117	11.2	1.1	15	1.4	0.1
管内総計	154	78.7	7.8	62	31.7	3.1	162	82.8	8.2	22	11.2	1.1	20	10.2	1.0	44	22.5	2.2	19	9.7	1.0	3	1.5	0.2
小計	120	75.6	7.7	52	32.8	3.3	118	74.3	7.6	17	10.7	1.1	18	11.3	1.2	33	20.8	2.1	12	7.6	0.8	2	1.3	0.1
大垣市	49	59.2	6.3	29	35.0	3.7	47	56.8	6.0	6	7.2	0.8	10	12.1	1.3	18	21.7	2.3	2	2.4	0.3	－	－	－
海津市	16	84.5	7.8	8	42.3	3.9	10	52.8	4.9	3	15.8	1.5	2	10.6	1.0	5	26.4	2.4	3	15.8	1.5	－	－	－
養老町	18	114.4	10.4	2	12.7	1.2	22	139.8	12.7	2	12.7	1.2	1	6.4	0.6	2	12.7	1.2	－	－	－	1	6.4	0.6
垂井町	11	75.5	8.6	3	20.6	2.3	8	54.9	6.3	－	－	－	2	13.7	1.6	4	27.4	3.1	3	20.6	2.3	1	6.9	0.8
関ヶ原町	5	124.3	7.9	3	74.6	4.8	8	199.0	12.7	3	74.6	4.8	－	－	－	2	49.7	3.2	1	24.9	1.6	－	－	－
神戸町	6	59.6	6.3	1	9.9	1.1	17	169.0	17.9	3	29.8	3.2	1	9.9	1.1	－	－	－	1	9.9	1.1	－	－	－
輪之内町	5	98.3	13.9	4	78.7	11.1	3	59.0	8.3	－	－	－	2	39.3	5.6	－	－	－	－	－	－	－	－	－
安八町	10	132.3	12.8	2	26.5	2.6	3	39.7	3.8	－	－	－	－	－	－	2	26.5	2.6	2	26.5	2.6	－	－	－
小計	34	92.1	8.2	10	27.1	2.4	44	119.2	10.6	5	13.5	1.2	2	5.4	0.5	11	29.8	2.6	7	19.0	1.7	1	2.7	0.2
揖斐川町	17	142.3	9.7	3	25.1	1.7	23	192.5	13.1	2	16.7	1.1	－	－	－	4	33.5	2.3	3	25.1	1.7	－	－	－
大野町	9	74.1	6.9	5	41.2	3.8	14	115.2	10.7	1	8.2	0.8	－	－	－	4	32.9	3.1	3	24.7	2.3	1	8.2	0.8
池田町	8	62.4	7.2	2	15.6	1.8	7	54.6	6.3	2	15.6	1.8	2	15.6	1.8	3	23.4	2.7	1	7.8	0.9	－	－	－

※率は人口10万対
　全国は厚生労働省公表値
　岐阜県は平成24年10月1日現在推計日本人人口（総務省統計局）、
　市町は平成24年10月1日現在推計総人口（岐阜県統計課）を用いて算出した値
※死因割合：総数に対する死因別の割合

ウ 主要死因・性・年齢階級別死亡数（T2－9）

＜管内総計＞ （平成24年）

		総数	0歳	1～4歳	5～9歳	10～14歳	15～19歳	20～24歳	25～29歳	30～34歳	35～39歳	40～44歳	45～49歳	50～54歳	55～59歳	60～64歳	65～69歳	70～74歳	75～79歳	80～84歳	85歳以上
総数	総数	3,993	9	3	3	2	3	3	9	12	11	21	29	56	84	194	220	351	530	772	1,681
	男	2,020	5	1	2	2	3	3	4	7	8	14	17	37	49	121	147	229	345	419	607
	女	1,973	4	2	1	－	－	－	5	5	3	7	12	19	35	73	73	122	185	353	1,074
悪性新生物	総数	1,113	－	－	1	1	1	－	1	2	3	7	6	26	41	102	107	145	179	221	270
	男	655	－	－	1	1	1	－	－	2	2	2	－	13	22	60	70	102	121	130	128
	女	458	－	－	－	－	－	－	1	－	1	5	6	13	19	42	37	43	58	91	142
脳血管疾患	総数	394	－	－	－	－	－	－	－	－	－	2	4	5	5	8	16	27	45	94	188
	男	186	－	－	－	－	－	－	－	－	－	2	2	4	2	6	11	17	31	55	56
	女	208	－	－	－	－	－	－	－	－	－	－	2	1	3	2	5	10	14	39	132
くも膜下出血（再掲）	総数	48	－	－	－	－	－	－	－	－	－	1	3	4	－	3	5	6	3	7	16
	男	15	－	－	－	－	－	－	－	－	－	1	1	3	－	2	1	3	1	1	2
	女	33	－	－	－	－	－	－	－	－	－	－	2	1	－	1	4	3	2	6	14
脳内出血（再掲）	総数	93	－	－	－	－	－	－	－	－	－	1	1	－	4	3	6	7	14	27	30
	男	49	－	－	－	－	－	－	－	－	－	1	1	－	2	3	5	3	8	17	9
	女	44	－	－	－	－	－	－	－	－	－	－	－	－	2	－	1	4	6	10	21
脳梗塞（再掲）	総数	242	－	－	－	－	－	－	－	－	－	－	－	1	1	2	4	13	28	58	135
	男	116	－	－	－	－	－	－	－	－	－	－	－	1	－	1	4	11	22	35	42
	女	126	－	－	－	－	－	－	－	－	－	－	－	－	1	1	－	2	6	23	93
心疾患	総数	685	－	－	－	－	1	－	1	－	1	2	5	7	11	27	29	50	91	109	351
	男	297	－	－	－	－	1	－	－	－	1	2	5	6	10	19	19	33	51	49	101
	女	388	－	－	－	－	－	－	1	－	－	－	－	1	1	8	10	17	40	60	250
急性心筋梗塞（再掲）	総数	116	－	－	－	－	－	－	－	－	－	－	3	3	3	9	8	10	23	18	39
	男	60	－	－	－	－	－	－	－	－	－	－	3	3	3	5	7	7	12	7	13
	女	56	－	－	－	－	－	－	－	－	－	－	－	－	－	4	1	3	11	11	26
その他の虚血性心疾患（再掲）	総数	83	－	－	－	－	－	－	－	－	－	－	－	1	2	3	4	11	8	13	41
	男	45	－	－	－	－	－	－	－	－	－	－	－	1	2	3	2	8	7	8	14
	女	38	－	－	－	－	－	－	－	－	－	－	－	－	－	－	2	3	1	5	27
肺炎	総数	321	1	－	－	－	－	－	－	－	－	－	1	1	－	4	9	20	30	76	179
	男	167	1	－	－	－	－	－	－	－	－	－	－	1	－	3	8	12	16	46	80
	女	154	－	－	－	－	－	－	－	－	－	－	1	－	－	1	1	8	14	30	99
不慮の事故	総数	153	－	1	1	－	1	1	－	3	1	3	3	2	3	11	6	11	22	27	57
	男	91	－	1	－	－	1	1	－	1	1	2	3	－	1	9	3	8	15	17	28
	女	62	－	－	1	－	－	－	－	2	－	1	－	2	2	2	3	3	7	10	29
老衰	総数	211	－	－	－	－	－	－	－	－	－	－	－	－	－	－	－	3	2	21	185
	男	49	－	－	－	－	－	－	－	－	－	－	－	－	－	－	－	－	－	11	38
	女	162	－	－	－	－	－	－	－	－	－	－	－	－	－	－	－	3	2	10	147
自殺	総数	56	－	－	－	1	－	1	5	2	3	4	4	2	7	9	4	5	4	4	1
	男	34	－	－	－	1	－	1	3	1	2	3	3	1	3	6	3	2	4	1	－
	女	22	－	－	－	－	－	－	2	1	1	1	1	1	4	3	1	3	－	3	1
肝疾患	総数	37	－	－	－	－	－	－	－	－	－	1	1	3	4	6	3	2	5	9	3
	男	17	－	－	－	－	－	－	－	－	－	1	1	2	3	4	2	－	1	3	－
	女	20	－	－	－	－	－	－	－	－	－	－	－	1	1	2	1	2	4	6	3
腎不全	総数	79	－	－	－	－	－	－	－	－	－	－	－	－	2	1	5	5	13	18	35
	男	35	－	－	－	－	－	－	－	－	－	－	－	－	1	1	3	2	5	10	13
	女	44	－	－	－	－	－	－	－	－	－	－	－	－	1	－	2	3	8	8	22
糖尿病	総数	46	－	－	－	－	－	－	－	－	1	－	－	1	2	2	3	7	6	12	12
	男	27	－	－	－	－	－	－	－	－	－	－	－	1	2	2	2	5	6	5	4
	女	19	－	－	－	－	－	－	－	－	1	－	－	－	－	－	1	2	－	7	8
結核	総数	9	－	－	－	－	－	－	－	－	－	－	－	－	－	－	－	－	1	3	5
	男	6	－	－	－	－	－	－	－	－	－	－	－	－	－	－	－	－	1	2	3
	女	3	－	－	－	－	－	－	－	－	－	－	－	－	－	－	－	－	－	1	2

＊総数には、年齢不詳が含まれている。

＜西濃保健所（センターを除く管内）＞　　（平成24年）

		総 数	0歳	1～4歳	5～9歳	10～14歳	15～19歳	20～24歳	25～29歳	30～34歳	35～39歳	40～44歳	45～49歳	50～54歳	55～59歳	60～64歳	65～69歳	70～74歳	75～79歳	80～84歳	85歳以上
総　数	総数	3,181	6	2	3	2	3	3	7	8	7	15	24	46	67	153	171	281	439	605	1,339
	男	1,625	4	1	2	2	3	3	3	5	5	10	14	30	42	96	117	179	288	343	478
	女	1,556	2	1	1	−	−	−	4	3	2	5	10	16	25	57	54	102	151	262	861
悪性新生物	総数	913	−	−	1	1	1	−	1	1	1	6	5	23	34	87	91	114	147	176	224
	男	541	−	−	1	1	1	−	−	1	1	2	−	11	21	51	61	77	101	109	103
	女	372	−	−	−	−	−	−	1	−	−	4	5	12	13	36	30	37	46	67	121
脳血管疾患	総数	315	−	−	−	−	−	−	−	−	−	1	3	5	4	8	11	23	37	69	154
	男	154	−	−	−	−	−	−	−	−	−	1	2	4	1	6	9	15	26	45	45
	女	161	−	−	−	−	−	−	−	−	−	−	1	1	3	2	2	8	11	24	109
くも膜下出血（再掲）	総数	42	−	−	−	−	−	−	−	−	−	1	2	4	−	3	1	6	3	7	15
	男	14	−	−	−	−	−	−	−	−	−	1	1	3	−	2	−	3	1	1	2
	女	28	−	−	−	−	−	−	−	−	−	−	1	1	−	1	1	3	2	6	13
脳内出血（再掲）	総数	75	−	−	−	−	−	−	−	−	−	−	1	−	3	3	6	5	11	19	27
	男	42	−	−	−	−	−	−	−	−	−	−	1	−	1	3	5	3	7	14	8
	女	33	−	−	−	−	−	−	−	−	−	−	−	−	2	−	1	2	4	5	19
脳梗塞（再掲）	総数	189	−	−	−	−	−	−	−	−	−	−	−	1	1	2	3	11	23	41	107
	男	93	−	−	−	−	−	−	−	−	−	−	−	1	−	1	3	9	18	28	33
	女	96	−	−	−	−	−	−	−	−	−	−	−	−	1	1	−	2	5	13	74
心 疾 患	総数	533	−	−	−	−	1	−	−	−	−	2	3	6	7	17	22	40	74	89	272
	男	229	−	−	−	−	1	−	−	−	−	2	3	5	7	13	14	27	43	41	73
	女	304	−	−	−	−	−	−	−	−	−	−	−	1	−	4	8	13	31	48	199
急性心筋梗塞（再掲）	総数	76	−	−	−	−	−	−	−	−	−	−	2	3	1	5	6	5	17	13	24
	男	41	−	−	−	−	−	−	−	−	−	−	2	3	1	3	5	4	8	6	9
	女	35	−	−	−	−	−	−	−	−	−	−	−	−	−	2	1	1	9	7	15
その他の虚血性心疾患（再掲）	総数	71	−	−	−	−	−	−	−	−	−	−	−	−	2	2	4	11	7	11	34
	男	38	−	−	−	−	−	−	−	−	−	−	−	−	2	2	2	8	6	7	11
	女	33	−	−	−	−	−	−	−	−	−	−	−	−	−	−	2	3	1	4	23
肺　炎	総数	249	−	−	−	−	−	−	−	−	−	−	1	−	−	1	7	15	26	61	138
	男	129	−	−	−	−	−	−	−	−	−	−	−	−	−	1	7	8	14	37	62
	女	120	−	−	−	−	−	−	−	−	−	−	1	−	−	−	−	7	12	24	76
不慮の事故	総数	127	−	1	1	−	1	1	−	2	1	3	2	1	2	5	6	10	20	22	49
	男	75	−	1	−	−	1	1	−	1	1	2	2	−	1	4	3	8	13	13	24
	女	52	−	−	1	−	−	−	−	1	−	1	−	1	1	1	3	2	7	9	25
老　衰	総数	154	−	−	−	−	−	−	−	−	−	−	−	−	−	−	−	2	2	15	135
	男	36	−	−	−	−	−	−	−	−	−	−	−	−	−	−	−	−	−	8	28
	女	118	−	−	−	−	−	−	−	−	−	−	−	−	−	−	−	2	2	7	107
自　殺	総数	43	−	−	−	1	−	1	4	−	3	2	4	2	5	9	−	4	4	3	1
	男	26	−	−	−	1	−	1	2	−	2	2	3	1	2	6	−	1	4	1	−
	女	17	−	−	−	−	−	−	2	−	1	−	1	1	3	3	−	3	−	2	1
肝 疾 患	総数	31	−	−	−	−	−	−	−	−	−	−	1	1	4	5	2	2	4	9	3
	男	13	−	−	−	−	−	−	−	−	−	−	1	1	3	3	1	−	1	3	−
	女	18	−	−	−	−	−	−	−	−	−	−	−	−	1	2	1	2	3	6	3
腎 不 全	総数	60	−	−	−	−	−	−	−	−	−	−	−	−	1	1	3	5	10	12	28
	男	27	−	−	−	−	−	−	−	−	−	−	−	−	1	1	2	2	4	8	9
	女	33	−	−	−	−	−	−	−	−	−	−	−	−	−	−	1	3	6	4	19
糖 尿 病	総数	34	−	−	−	−	−	−	−	−	1	−	−	1	2	1	3	5	4	9	8
	男	22	−	−	−	−	−	−	−	−	−	−	−	1	2	1	2	4	4	5	3
	女	12	−	−	−	−	−	−	−	−	1	−	−	−	−	−	1	1	−	4	5
結　核	総数	8	−	−	−	−	−	−	−	−	−	−	−	−	−	−	−	−	1	3	4
	男	6	−	−	−	−	−	−	−	−	−	−	−	−	−	−	−	−	1	2	3
	女	2	−	−	−	−	−	−	−	−	−	−	−	−	−	−	−	−	−	1	1

＊総数には、年齢不詳が含まれている。

＜大垣市＞　　（平成24年）

		総数	0歳	1～4歳	5～9歳	10～14歳	15～19歳	20～24歳	25～29歳	30～34歳	35～39歳	40～44歳	45～49歳	50～54歳	55～59歳	60～64歳	65～69歳	70～74歳	75～79歳	80～84歳	85歳以上
総数	総数	1,572	4	2	2	1	1	2	3	6	2	7	13	26	34	70	89	133	218	295	664
	男	795	3	1	1	1	1	2	1	4	2	5	9	18	19	45	60	78	145	166	234
	女	777	1	1	1	−	−	−	2	2	−	2	4	8	15	25	29	55	73	129	430
悪性新生物	総数	466	−	−	1	1	1	−	1	1	−	3	2	15	18	43	47	54	71	86	122
	男	271	−	−	1	1	1	−	−	1	−	1	−	7	11	27	33	31	49	52	56
	女	195	−	−	−	−	−	−	1	−	−	2	2	8	7	16	14	23	22	34	66
脳血管疾患	総数	167	−	−	−	−	−	−	−	−	−	1	2	2	1	1	3	13	22	36	86
	男	76	−	−	−	−	−	−	−	−	−	1	2	2	−	1	1	7	16	24	22
	女	91	−	−	−	−	−	−	−	−	−	−	−	−	1	−	2	6	6	12	64
くも膜下出血（再掲）	総数	23	−	−	−	−	−	−	−	−	−	1	1	2	−	−	1	5	2	3	8
	男	8	−	−	−	−	−	−	−	−	−	1	1	2	−	−	−	2	1	−	1
	女	15	−	−	−	−	−	−	−	−	−	−	−	−	−	−	1	3	1	3	7
脳内出血（再掲）	総数	34	−	−	−	−	−	−	−	−	−	−	1	−	1	1	1	4	3	7	16
	男	15	−	−	−	−	−	−	−	−	−	−	1	−	−	1	−	2	2	5	4
	女	19	−	−	−	−	−	−	−	−	−	−	−	−	1	−	1	2	1	2	12
脳梗塞（再掲）	総数	106	−	−	−	−	−	−	−	−	−	−	−	−	−	−	1	4	17	25	59
	男	50	−	−	−	−	−	−	−	−	−	−	−	−	−	−	1	3	13	18	15
	女	56	−	−	−	−	−	−	−	−	−	−	−	−	−	−	−	1	4	7	44
心疾患	総数	258	−	−	−	−	−	−	−	−	−	1	2	4	4	5	11	18	32	41	140
	男	106	−	−	−	−	−	−	−	−	−	1	2	4	4	4	5	10	21	20	35
	女	152	−	−	−	−	−	−	−	−	−	−	−	−	−	1	6	8	11	21	105
急性心筋梗塞（再掲）	総数	24	−	−	−	−	−	−	−	−	−	−	1	3	−	1	2	−	3	6	8
	男	13	−	−	−	−	−	−	−	−	−	−	1	3	−	1	1	−	2	3	2
	女	11	−	−	−	−	−	−	−	−	−	−	−	−	−	−	1	−	1	3	6
その他の虚血性心疾患（再掲）	総数	48	−	−	−	−	−	−	−	−	−	−	−	−	2	2	4	6	6	6	22
	男	26	−	−	−	−	−	−	−	−	−	−	−	−	2	2	2	4	5	3	8
	女	22	−	−	−	−	−	−	−	−	−	−	−	−	−	−	2	2	1	3	14
肺炎	総数	98	−	−	−	−	−	−	−	−	−	−	1	−	−	1	3	6	13	24	50
	男	49	−	−	−	−	−	−	−	−	−	−	−	−	−	1	3	3	5	14	23
	女	49	−	−	−	−	−	−	−	−	−	−	1	−	−	−	−	3	8	10	27
不慮の事故	総数	64	−	1	1	−	−	1	−	2	1	1	−	−	1	1	2	3	9	13	28
	男	35	−	1	−	−	−	1	−	1	1	1	−	−	−	1	1	3	5	7	13
	女	29	−	−	1	−	−	−	−	1	−	−	−	−	1	−	1	−	4	6	15
老衰	総数	65	−	−	−	−	−	−	−	−	−	−	−	−	−	−	−	1	1	10	53
	男	18	−	−	−	−	−	−	−	−	−	−	−	−	−	−	−	−	−	7	11
	女	47	−	−	−	−	−	−	−	−	−	−	−	−	−	−	−	1	1	3	42
自殺	総数	16	−	−	−	−	−	1	1	−	1	−	3	1	2	6	−	−	1	−	−
	男	10	−	−	−	−	−	1	−	−	1	−	3	1	−	3	−	−	1	−	−
	女	6	−	−	−	−	−	−	1	−	−	−	−	−	2	3	−	−	−	−	−
肝疾患	総数	17	−	−	−	−	−	−	−	−	−	−	1	1	2	3	1	1	3	4	1
	男	7	−	−	−	−	−	−	−	−	−	−	1	1	1	2	1	−	1	−	−
	女	10	−	−	−	−	−	−	−	−	−	−	−	−	1	1	−	1	2	4	1
腎不全	総数	35	−	−	−	−	−	−	−	−	−	−	−	−	−	1	2	3	5	5	19
	男	17	−	−	−	−	−	−	−	−	−	−	−	−	−	1	2	2	3	4	5
	女	18	−	−	−	−	−	−	−	−	−	−	−	−	−	−	−	1	2	1	14
糖尿病	総数	13	−	−	−	−	−	−	−	−	−	−	−	−	−	−	2	1	2	4	4
	男	11	−	−	−	−	−	−	−	−	−	−	−	−	−	−	2	1	2	4	2
	女	2	−	−	−	−	−	−	−	−	−	−	−	−	−	−	−	−	−	−	2
結核	総数	3	−	−	−	−	−	−	−	−	−	−	−	−	−	−	−	−	1	1	1
	男	3	−	−	−	−	−	−	−	−	−	−	−	−	−	−	−	−	1	1	1
	女	−	−	−	−	−	−	−	−	−	−	−	−	−	−	−	−	−	−	−	−

＊総数には、年齢不詳が含まれている。

＜海津市＞　　（平成24年）

		総数	0歳	1～4歳	5～9歳	10～14歳	15～19歳	20～24歳	25～29歳	30～34歳	35～39歳	40～44歳	45～49歳	50～54歳	55～59歳	60～64歳	65～69歳	70～74歳	75～79歳	80～84歳	85歳以上
総数	総数	434	－	－	－	－	1	－	2	－	1	2	3	6	11	23	31	37	68	76	173
	男	228	－	－	－	－	1	－	2	－	1	1	2	4	7	14	23	26	39	47	61
	女	206	－	－	－	－	－	－	－	－	－	1	1	2	4	9	8	11	29	29	112
悪性新生物	総数	121	－	－	－	－	－	－	－	－	－	－	1	2	3	12	15	16	25	21	26
	男	74	－	－	－	－	－	－	－	－	－	－	－	2	2	8	11	11	14	14	12
	女	47	－	－	－	－	－	－	－	－	－	－	1	－	1	4	4	5	11	7	14
脳血管疾患	総数	36	－	－	－	－	－	－	－	－	－	－	－	2	2	－	3	1	4	7	17
	男	20	－	－	－	－	－	－	－	－	－	－	－	1	1	－	3	1	3	4	7
	女	16	－	－	－	－	－	－	－	－	－	－	－	1	1	－	－	－	1	3	10
くも膜下出血（再掲）	総数	4	－	－	－	－	－	－	－	－	－	－	－	2	－	－	－	－	－	－	2
	男	1	－	－	－	－	－	－	－	－	－	－	－	1	－	－	－	－	－	－	－
	女	3	－	－	－	－	－	－	－	－	－	－	－	1	－	－	－	－	－	－	2
脳内出血（再掲）	総数	11	－	－	－	－	－	－	－	－	－	－	－	－	2	－	1	－	1	4	3
	男	8	－	－	－	－	－	－	－	－	－	－	－	－	1	－	1	－	1	3	2
	女	3	－	－	－	－	－	－	－	－	－	－	－	－	1	－	－	－	－	1	1
脳梗塞（再掲）	総数	19	－	－	－	－	－	－	－	－	－	－	－	－	－	－	1	1	3	3	11
	男	10	－	－	－	－	－	－	－	－	－	－	－	－	－	－	1	1	2	1	5
	女	9	－	－	－	－	－	－	－	－	－	－	－	－	－	－	－	－	1	2	6
心疾患	総数	89	－	－	－	－	1	－	－	－	－	－	－	－	－	4	5	8	17	13	41
	男	36	－	－	－	－	1	－	－	－	－	－	－	－	－	3	4	7	9	5	7
	女	53	－	－	－	－	－	－	－	－	－	－	－	－	－	1	1	1	8	8	34
急性心筋梗塞（再掲）	総数	17	－	－	－	－	－	－	－	－	－	－	－	－	－	1	2	3	8	2	1
	男	7	－	－	－	－	－	－	－	－	－	－	－	－	－	－	2	3	2	－	－
	女	10	－	－	－	－	－	－	－	－	－	－	－	－	－	1	－	－	6	2	1
その他の虚血性心疾患（再掲）	総数	7	－	－	－	－	－	－	－	－	－	－	－	－	－	－	－	－	1	1	5
	男	2	－	－	－	－	－	－	－	－	－	－	－	－	－	－	－	－	1	－	1
	女	5	－	－	－	－	－	－	－	－	－	－	－	－	－	－	－	－	－	1	4
肺炎	総数	44	－	－	－	－	－	－	－	－	－	－	－	－	－	－	2	3	2	13	24
	男	28	－	－	－	－	－	－	－	－	－	－	－	－	－	－	2	2	1	11	12
	女	16	－	－	－	－	－	－	－	－	－	－	－	－	－	－	－	1	1	2	12
不慮の事故	総数	19	－	－	－	－	－	－	－	－	－	2	2	－	－	2	1	－	4	2	6
	男	11	－	－	－	－	－	－	－	－	－	1	2	－	－	1	－	－	2	2	3
	女	8	－	－	－	－	－	－	－	－	－	1	－	－	－	1	1	－	2	－	3
老衰	総数	13	－	－	－	－	－	－	－	－	－	－	－	－	－	－	－	－	1		12
	男	3	－	－	－	－	－	－	－	－	－	－	－	－	－	－	－	－	－		3
	女	10	－	－	－	－	－	－	－	－	－	－	－	－	－	－	－	－	1		9
自殺	総数	8	－	－	－	－	－	－	2	－	1	－	－	1	1	－	－	1	1		1
	男	5	－	－	－	－	－	－	2	－	1	－	－	－	－	－	－	1	1		－
	女	3	－	－	－	－	－	－	－	－	－	－	－	1	1	－	－	－	－		1
肝疾患	総数	4	－	－	－	－	－	－	－	－	－	－	－	－	2	－	－	－	1		1
	男	2	－	－	－	－	－	－	－	－	－	－	－	－	2	－	－	－	－		－
	女	2	－	－	－	－	－	－	－	－	－	－	－	－	－	－	－	－	1		1
腎不全	総数	8	－	－	－	－	－	－	－	－	－	－	－	－	1	－	1	1	1	1	3
	男	3	－	－	－	－	－	－	－	－	－	－	－	－	1	－	－	－	－	1	1
	女	5	－	－	－	－	－	－	－	－	－	－	－	－	－	－	1	1	1	－	2
糖尿病	総数	6	－	－	－	－	－	－	－	－	－	－	－	－	1	－	1	1	1	2	－
	男	3	－	－	－	－	－	－	－	－	－	－	－	－	1	－	－	1	1	－	－
	女	3	－	－	－	－	－	－	－	－	－	－	－	－	－	－	1	－	－	2	－
結核	総数	2	－	－	－	－	－	－	－	－	－	－	－	－	－	－	－	－	－	－	2
	男	2	－	－	－	－	－	－	－	－	－	－	－	－	－	－	－	－	－	－	2
	女	－	－	－	－	－	－	－	－	－	－	－	－	－	－	－	－	－	－	－	－

＊総数には、年齢不詳が含まれている。

＜養老町＞　　（平成24年）

		総数	0歳	1～4歳	5～9歳	10～14歳	15～19歳	20～24歳	25～29歳	30～34歳	35～39歳	40～44歳	45～49歳	50～54歳	55～59歳	60～64歳	65～69歳	70～74歳	75～79歳	80～84歳	85歳以上
総数	総数	352	1	－	－	－	1	－	1	－	－	2	4	4	4	14	11	38	52	63	157
	男	179	－	－	－	－	1	－	－	－	－	1	2	2	2	10	9	22	39	38	53
	女	173	1	－	－	－	－	－	1	－	－	1	2	2	2	4	2	16	13	25	104
悪性新生物	総数	81	－	－	－	－	－	－	－	－	－	1	－	2	1	9	3	13	19	15	18
	男	52	－	－	－	－	－	－	－	－	－	－	－	－	－	5	1	9	14	12	11
	女	29	－	－	－	－	－	－	－	－	－	1	－	2	1	4	2	4	5	3	7
脳血管疾患	総数	32	－	－	－	－	－	－	－	－	－	－	1	1	1	－	2	4	4	7	12
	男	15	－	－	－	－	－	－	－	－	－	－	－	1	－	－	2	2	4	4	2
	女	17	－	－	－	－	－	－	－	－	－	－	1	－	1	－	－	2	－	3	10
くも膜下出血（再掲）	総数	3	－	－	－	－	－	－	－	－	－	－	1	－	－	－	－	－	－	1	1
	男	－	－	－	－	－	－	－	－	－	－	－	－	－	－	－	－	－	－	－	－
	女	3	－	－	－	－	－	－	－	－	－	－	1	－	－	－	－	－	－	1	1
脳内出血（再掲）	総数	7	－	－	－	－	－	－	－	－	－	－	－	－	－	－	2	－	2	2	1
	男	6	－	－	－	－	－	－	－	－	－	－	－	－	－	－	2	－	2	2	－
	女	1	－	－	－	－	－	－	－	－	－	－	－	－	－	－	－	－	－	－	1
脳梗塞（再掲）	総数	21	－	－	－	－	－	－	－	－	－	－	－	1	1	－	－	3	2	4	10
	男	9	－	－	－	－	－	－	－	－	－	－	－	1	－	－	－	2	2	2	2
	女	12	－	－	－	－	－	－	－	－	－	－	－	－	1	－	－	1	－	2	8
心疾患	総数	63	－	－	－	－	－	－	－	－	－	－	1	－	1	2	3	5	6	11	34
	男	25	－	－	－	－	－	－	－	－	－	－	1	－	1	2	3	4	3	4	7
	女	38	－	－	－	－	－	－	－	－	－	－	－	－	－	－	－	1	3	7	27
急性心筋梗塞（再掲）	総数	9	－	－	－	－	－	－	－	－	－	－	1	－	－	－	－	1	1	2	4
	男	6	－	－	－	－	－	－	－	－	－	－	1	－	－	－	－	1	1	1	2
	女	3	－	－	－	－	－	－	－	－	－	－	－	－	－	－	－	－	－	1	2
その他の虚血性心疾患（再掲）	総数	4	－	－	－	－	－	－	－	－	－	－	－	－	－	－	－	1	－	1	2
	男	2	－	－	－	－	－	－	－	－	－	－	－	－	－	－	－	1	－	1	－
	女	2	－	－	－	－	－	－	－	－	－	－	－	－	－	－	－	－	－	－	2
肺炎	総数	43	－	－	－	－	－	－	－	－	－	－	－	－	－	－	－	1	6	10	26
	男	25	－	－	－	－	－	－	－	－	－	－	－	－	－	－	－	1	5	6	13
	女	18	－	－	－	－	－	－	－	－	－	－	－	－	－	－	－	－	1	4	13
不慮の事故	総数	8	－	－	－	－	1	－	－	－	－	－	－	－	－	1	1	3	－	－	2
	男	6	－	－	－	－	1	－	－	－	－	－	－	－	－	1	1	1	－	－	2
	女	2	－	－	－	－	－	－	－	－	－	－	－	－	－	－	－	2	－	－	－
老衰	総数	27	－	－	－	－	－	－	－	－	－	－	－	－	－	－	－	1	－	2	24
	男	5	－	－	－	－	－	－	－	－	－	－	－	－	－	－	－	－	－	1	4
	女	22	－	－	－	－	－	－	－	－	－	－	－	－	－	－	－	1	－	1	20
自殺	総数	7	－	－	－	－	－	－	1	－	－	1	－	－	1	1	－	1	1	1	－
	男	5	－	－	－	－	－	－	－	－	－	1	－	－	1	1	－	－	1	1	－
	女	2	－	－	－	－	－	－	1	－	－	－	－	－	－	－	－	1	－	－	－
肝疾患	総数	2	－	－	－	－	－	－	－	－	－	－	－	－	－	1	－	1	－	－	－
	男	1	－	－	－	－	－	－	－	－	－	－	－	－	－	1	－	－	－	－	－
	女	1	－	－	－	－	－	－	－	－	－	－	－	－	－	－	－	1	－	－	－
腎不全	総数	4	－	－	－	－	－	－	－	－	－	－	－	－	－	－	－	1	1	1	1
	男	2	－	－	－	－	－	－	－	－	－	－	－	－	－	－	－	－	－	1	1
	女	2	－	－	－	－	－	－	－	－	－	－	－	－	－	－	－	1	1	－	－
糖尿病	総数	4	－	－	－	－	－	－	－	－	－	－	－	－	－	－	－	1	1	1	1
	男	4	－	－	－	－	－	－	－	－	－	－	－	－	－	－	－	1	1	1	1
	女	－	－	－	－	－	－	－	－	－	－	－	－	－	－	－	－	－	－	－	－
結核	総数	2	－	－	－	－	－	－	－	－	－	－	－	－	－	－	－	－	－	1	1
	男	1	－	－	－	－	－	－	－	－	－	－	－	－	－	－	－	－	－	1	－
	女	1	－	－	－	－	－	－	－	－	－	－	－	－	－	－	－	－	－	－	1

＊総数には、年齢不詳が含まれている。

＜垂井町＞　　（平成24年）

		総数	0歳	1～4歳	5～9歳	10～14歳	15～19歳	20～24歳	25～29歳	30～34歳	35～39歳	40～44歳	45～49歳	50～54歳	55～59歳	60～64歳	65～69歳	70～74歳	75～79歳	80～84歳	85歳以上
総数	総数	259	－	－	1	－	－	－	－	1	1	1	1	4	6	12	9	23	34	56	110
	男	131	－	－	1	－	－	－	－	1	1	－	－	4	4	8	7	15	18	33	39
	女	128	－	－	－	－	－	－	－	－	－	1	1	－	2	4	2	8	16	23	71
悪性新生物	総数	79	－	－	－	－	－	－	－	－	1	1	1	1	4	7	6	11	13	17	17
	男	47	－	－	－	－	－	－	－	－	1	－	－	1	2	4	4	8	8	13	6
	女	32	－	－	－	－	－	－	－	－	－	1	1	－	2	3	2	3	5	4	11
脳血管疾患	総数	20	－	－	－	－	－	－	－	－	－	－	－	－	－	－	1	1	2	3	13
	男	11	－	－	－	－	－	－	－	－	－	－	－	－	－	－	1	1	1	3	5
	女	9	－	－	－	－	－	－	－	－	－	－	－	－	－	－	－	－	1	－	8
くも膜下出血（再掲）	総数	4	－	－	－	－	－	－	－	－	－	－	－	－	－	－	－	－	－	－	4
	男	1	－	－	－	－	－	－	－	－	－	－	－	－	－	－	－	－	－	－	1
	女	3	－	－	－	－	－	－	－	－	－	－	－	－	－	－	－	－	－	－	3
脳内出血（再掲）	総数	3	－	－	－	－	－	－	－	－	－	－	－	－	－	－	1	－	1	－	1
	男	1	－	－	－	－	－	－	－	－	－	－	－	－	－	－	1	－	－	－	－
	女	2	－	－	－	－	－	－	－	－	－	－	－	－	－	－	－	－	1	－	1
脳梗塞（再掲）	総数	13	－	－	－	－	－	－	－	－	－	－	－	－	－	－	－	1	1	3	8
	男	9	－	－	－	－	－	－	－	－	－	－	－	－	－	－	－	1	1	3	4
	女	4	－	－	－	－	－	－	－	－	－	－	－	－	－	－	－	－	－	－	4
心疾患	総数	52	－	－	－	－	－	－	－	－	－	－	－	1	－	3	－	3	9	11	25
	男	22	－	－	－	－	－	－	－	－	－	－	－	1	－	2	－	1	4	5	9
	女	30	－	－	－	－	－	－	－	－	－	－	－	－	－	1	－	2	5	6	16
急性心筋梗塞（再掲）	総数	11	－	－	－	－	－	－	－	－	－	－	－	－	－	2	－	1	2	1	5
	男	6	－	－	－	－	－	－	－	－	－	－	－	－	－	1	－	－	1	1	3
	女	5	－	－	－	－	－	－	－	－	－	－	－	－	－	1	－	1	1	－	2
その他の虚血性心疾患（再掲）	総数	2	－	－	－	－	－	－	－	－	－	－	－	－	－	－	－	1	－	－	1
	男	1	－	－	－	－	－	－	－	－	－	－	－	－	－	－	－	1	－	－	－
	女	1	－	－	－	－	－	－	－	－	－	－	－	－	－	－	－	－	－	－	1
肺炎	総数	20	－	－	－	－	－	－	－	－	－	－	－	－	－	－	1	2	2	4	11
	男	9	－	－	－	－	－	－	－	－	－	－	－	－	－	－	1	1	－	2	5
	女	11	－	－	－	－	－	－	－	－	－	－	－	－	－	－	－	1	2	2	6
不慮の事故	総数	8	－	－	－	－	－	－	－	－	－	－	－	－	－	－	1	－	1	1	5
	男	5	－	－	－	－	－	－	－	－	－	－	－	－	－	－	1	－	1	1	2
	女	3	－	－	－	－	－	－	－	－	－	－	－	－	－	－	－	－	－	－	3
老衰	総数	11	－	－	－	－	－	－	－	－	－	－	－	－	－	－	－	－	－	－	11
	男	3	－	－	－	－	－	－	－	－	－	－	－	－	－	－	－	－	－	－	3
	女	8	－	－	－	－	－	－	－	－	－	－	－	－	－	－	－	－	－	－	8
自殺	総数	1	－	－	－	－	－	－	－	－	－	－	－	－	－	1	－	－	－	－	－
	男	1	－	－	－	－	－	－	－	－	－	－	－	－	－	1	－	－	－	－	－
	女	－	－	－	－	－	－	－	－	－	－	－	－	－	－	－	－	－	－	－	－
肝疾患	総数	2	－	－	－	－	－	－	－	－	－	－	－	－	－	－	－	－	－	2	－
	男	－	－	－	－	－	－	－	－	－	－	－	－	－	－	－	－	－	－	－	－
	女	2	－	－	－	－	－	－	－	－	－	－	－	－	－	－	－	－	－	2	－
腎不全	総数	5	－	－	－	－	－	－	－	－	－	－	－	－	－	－	－	－	1	2	2
	男	1	－	－	－	－	－	－	－	－	－	－	－	－	－	－	－	－	－	－	1
	女	4	－	－	－	－	－	－	－	－	－	－	－	－	－	－	－	－	1	2	1
糖尿病	総数	7	－	－	－	－	－	－	－	－	－	－	－	1	1	1	－	2	－	1	1
	男	4	－	－	－	－	－	－	－	－	－	－	－	1	1	1	－	1	－	－	－
	女	3	－	－	－	－	－	－	－	－	－	－	－	－	－	－	－	1	－	1	1
結核	総数	1	－	－	－	－	－	－	－	－	－	－	－	－	－	－	－	－	－	1	－
	男	－	－	－	－	－	－	－	－	－	－	－	－	－	－	－	－	－	－	－	－
	女	1	－	－	－	－	－	－	－	－	－	－	－	－	－	－	－	－	－	1	－

＊総数には、年齢不詳が含まれている。

＜関ヶ原町＞　　（平成24年）

		総数	0歳	1～4歳	5～9歳	10～14歳	15～19歳	20～24歳	25～29歳	30～34歳	35～39歳	40～44歳	45～49歳	50～54歳	55～59歳	60～64歳	65～69歳	70～74歳	75～79歳	80～84歳	85歳以上
総数	総数	111	－	－	－	－	－	－	－	－	1	－	1	3	4	2	6	10	17	19	48
	男	48	－	－	－	－	－	－	－	－	1	－	－	1	4	1	5	8	8	6	14
	女	63	－	－	－	－	－	－	－	－	－	－	1	2	－	1	1	2	9	13	34
悪性新生物	総数	24	－	－	－	－	－	－	－	－	－	－	－	1	2	1	3	2	2	5	8
	男	13	－	－	－	－	－	－	－	－	－	－	－	1	2	1	2	2	1	1	3
	女	11	－	－	－	－	－	－	－	－	－	－	－	－	－	－	1	－	1	4	5
脳血管疾患	総数	17	－	－	－	－	－	－	－	－	－	－	－	－	－	1	1	2	2	3	8
	男	6	－	－	－	－	－	－	－	－	－	－	－	－	－	－	1	2	－	2	1
	女	11	－	－	－	－	－	－	－	－	－	－	－	－	－	1	－	－	2	1	7
くも膜下出血（再掲）	総数	2	－	－	－	－	－	－	－	－	－	－	－	－	－	－	－	1	－	1	－
	男	1	－	－	－	－	－	－	－	－	－	－	－	－	－	－	－	1	－	－	－
	女	1	－	－	－	－	－	－	－	－	－	－	－	－	－	－	－	－	－	1	－
脳内出血（再掲）	総数	6	－	－	－	－	－	－	－	－	－	－	－	－	－	－	1	1	2	－	2
	男	2	－	－	－	－	－	－	－	－	－	－	－	－	－	－	1	1	－	－	－
	女	4	－	－	－	－	－	－	－	－	－	－	－	－	－	－	－	－	2	－	2
脳梗塞（再掲）	総数	9	－	－	－	－	－	－	－	－	－	－	－	－	－	1	－	－	－	2	6
	男	3	－	－	－	－	－	－	－	－	－	－	－	－	－	－	－	－	－	2	1
	女	6	－	－	－	－	－	－	－	－	－	－	－	－	－	1	－	－	－	－	5
心疾患	総数	17	－	－	－	－	－	－	－	－	－	－	－	1	1	－	1	1	5	2	6
	男	11	－	－	－	－	－	－	－	－	－	－	－	－	1	－	1	1	4	1	3
	女	6	－	－	－	－	－	－	－	－	－	－	－	1	－	－	－	－	1	1	3
急性心筋梗塞（再掲）	総数	4	－	－	－	－	－	－	－	－	－	－	－	－	1	－	1	－	－	1	1
	男	3	－	－	－	－	－	－	－	－	－	－	－	－	1	－	1	－	－	－	1
	女	1	－	－	－	－	－	－	－	－	－	－	－	－	－	－	－	－	－	1	－
その他の虚血性心疾患（再掲）	総数	2	－	－	－	－	－	－	－	－	－	－	－	－	－	－	－	1	－	－	1
	男	1	－	－	－	－	－	－	－	－	－	－	－	－	－	－	－	1	－	－	－
	女	1	－	－	－	－	－	－	－	－	－	－	－	－	－	－	－	－	－	－	1
肺炎	総数	6	－	－	－	－	－	－	－	－	－	－	－	－	－	－	－	1	－	2	3
	男	1	－	－	－	－	－	－	－	－	－	－	－	－	－	－	－	－	－	－	1
	女	5	－	－	－	－	－	－	－	－	－	－	－	－	－	－	－	1	－	2	2
不慮の事故	総数	4	－	－	－	－	－	－	－	－	－	－	－	1	－	－	－	1	1	1	－
	男	1	－	－	－	－	－	－	－	－	－	－	－	－	－	－	－	1	－	－	－
	女	3	－	－	－	－	－	－	－	－	－	－	－	1	－	－	－	－	1	1	－
老衰	総数	9	－	－	－	－	－	－	－	－	－	－	－	－	－	－	－	－	－	－	9
	男	1	－	－	－	－	－	－	－	－	－	－	－	－	－	－	－	－	－	－	1
	女	8	－	－	－	－	－	－	－	－	－	－	－	－	－	－	－	－	－	－	8
自殺	総数	4	－	－	－	－	－	－	－	－	－	－	1	－	1	－	－	1	－	1	－
	男	1	－	－	－	－	－	－	－	－	－	－	－	－	1	－	－	－	－	－	－
	女	3	－	－	－	－	－	－	－	－	－	－	1	－	－	－	－	1	－	1	－
肝疾患	総数	1	－	－	－	－	－	－	－	－	－	－	－	－	－	－	－	－	－	1	－
	男	1	－	－	－	－	－	－	－	－	－	－	－	－	－	－	－	－	－	1	－
	女	－	－	－	－	－	－	－	－	－	－	－	－	－	－	－	－	－	－	－	－
腎不全	総数	2	－	－	－	－	－	－	－	－	－	－	－	－	－	－	－	－	－	－	2
	男	－	－	－	－	－	－	－	－	－	－	－	－	－	－	－	－	－	－	－	－
	女	2	－	－	－	－	－	－	－	－	－	－	－	－	－	－	－	－	－	－	2
糖尿病	総数	1	－	－	－	－	－	－	－	－	－	－	－	－	－	－	－	－	－	－	1
	男	－	－	－	－	－	－	－	－	－	－	－	－	－	－	－	－	－	－	－	－
	女	1	－	－	－	－	－	－	－	－	－	－	－	－	－	－	－	－	－	－	1
結核	総数	－	－	－	－	－	－	－	－	－	－	－	－	－	－	－	－	－	－	－	－
	男	－	－	－	－	－	－	－	－	－	－	－	－	－	－	－	－	－	－	－	－
	女	－	－	－	－	－	－	－	－	－	－	－	－	－	－	－	－	－	－	－	－

＊総数には、年齢不詳が含まれている。

＜神戸町＞　　（平成24年）

		総数	0歳	1～4歳	5～9歳	10～14歳	15～19歳	20～24歳	25～29歳	30～34歳	35～39歳	40～44歳	45～49歳	50～54歳	55～59歳	60～64歳	65～69歳	70～74歳	75～79歳	80～84歳	85歳以上
総数	総数	214	－	－	－	－	－	1	1	－	1	2	1	2	2	17	10	19	25	45	88
	男	119	－	－	－	－	－	1	－	－	－	2	1	1	2	9	6	12	20	28	37
	女	95	－	－	－	－	－	－	1	－	1	－	－	1	－	8	4	7	5	17	51
悪性新生物	総数	63	－	－	－	－	－	－	－	－	－	－	－	1	2	10	8	8	8	10	16
	男	39	－	－	－	－	－	－	－	－	－	－	－	－	2	4	6	7	7	5	8
	女	24	－	－	－	－	－	－	－	－	－	－	－	1	－	6	2	1	1	5	8
脳血管疾患	総数	15	－	－	－	－	－	－	－	－	－	－	－	－	－	1	－	1	2	4	7
	男	9	－	－	－	－	－	－	－	－	－	－	－	－	－	1	－	1	1	4	2
	女	6	－	－	－	－	－	－	－	－	－	－	－	－	－	－	－	－	1	－	5
くも膜下出血（再掲）	総数	2	－	－	－	－	－	－	－	－	－	－	－	－	－	－	－	－	1	1	－
	男	1	－	－	－	－	－	－	－	－	－	－	－	－	－	－	－	－	－	1	－
	女	1	－	－	－	－	－	－	－	－	－	－	－	－	－	－	－	－	1	－	－
脳内出血（再掲）	総数	4	－	－	－	－	－	－	－	－	－	－	－	－	－	1	－	－	1	2	－
	男	4	－	－	－	－	－	－	－	－	－	－	－	－	－	1	－	－	1	2	－
	女	－	－	－	－	－	－	－	－	－	－	－	－	－	－	－	－	－	－	－	－
脳梗塞（再掲）	総数	9	－	－	－	－	－	－	－	－	－	－	－	－	－	－	－	1	－	1	7
	男	4	－	－	－	－	－	－	－	－	－	－	－	－	－	－	－	1	－	1	2
	女	5	－	－	－	－	－	－	－	－	－	－	－	－	－	－	－	－	－	－	5
心疾患	総数	23	－	－	－	－	－	－	－	－	－	1	－	－	－	2	－	3	1	8	8
	男	13	－	－	－	－	－	－	－	－	－	1	－	－	－	2	－	2	－	3	5
	女	10	－	－	－	－	－	－	－	－	－	－	－	－	－	－	－	1	1	5	3
急性心筋梗塞（再掲）	総数	2	－	－	－	－	－	－	－	－	－	－	－	－	－	1	－	－	－	－	1
	男	1	－	－	－	－	－	－	－	－	－	－	－	－	－	1	－	－	－	－	－
	女	1	－	－	－	－	－	－	－	－	－	－	－	－	－	－	－	－	－	－	1
その他の虚血性心疾患（再掲）	総数	4	－	－	－	－	－	－	－	－	－	－	－	－	－	－	－	1	－	3	－
	男	3	－	－	－	－	－	－	－	－	－	－	－	－	－	－	－	－	－	3	－
	女	1	－	－	－	－	－	－	－	－	－	－	－	－	－	－	－	1	－	－	－
肺炎	総数	16	－	－	－	－	－	－	－	－	－	－	－	－	－	－	－	1	1	3	11
	男	10	－	－	－	－	－	－	－	－	－	－	－	－	－	－	－	1	1	3	5
	女	6	－	－	－	－	－	－	－	－	－	－	－	－	－	－	－	－	－	－	6
不慮の事故	総数	12	－	－	－	－	－	－	－	－	－	－	－	－	－	1	－	1	4	2	4
	男	11	－	－	－	－	－	－	－	－	－	－	－	－	－	1	－	1	4	2	3
	女	1	－	－	－	－	－	－	－	－	－	－	－	－	－	－	－	－	－	－	1
老衰	総数	21	－	－	－	－	－	－	－	－	－	－	－	－	－	－	－	－	－	3	18
	男	4	－	－	－	－	－	－	－	－	－	－	－	－	－	－	－	－	－	－	4
	女	17	－	－	－	－	－	－	－	－	－	－	－	－	－	－	－	－	－	3	14
自殺	総数	5	－	－	－	－	－	－	－	－	1	1	－	－	－	－	－	1	1	1	－
	男	2	－	－	－	－	－	－	－	－	－	1	－	－	－	－	－	－	1	－	－
	女	3	－	－	－	－	－	－	－	－	1	－	－	－	－	－	－	1	－	1	－
肝疾患	総数	2	－	－	－	－	－	－	－	－	－	－	－	－	－	－	－	－	－	1	1
	男	1	－	－	－	－	－	－	－	－	－	－	－	－	－	－	－	－	－	1	－
	女	1	－	－	－	－	－	－	－	－	－	－	－	－	－	－	－	－	－	－	1
腎不全	総数	3	－	－	－	－	－	－	－	－	－	－	－	－	－	－	－	－	1	1	1
	男	3	－	－	－	－	－	－	－	－	－	－	－	－	－	－	－	－	1	1	1
	女	－	－	－	－	－	－	－	－	－	－	－	－	－	－	－	－	－	－	－	－
糖尿病	総数	1	－	－	－	－	－	－	－	－	－	－	－	－	－	－	－	－	－	1	－
	男	－	－	－	－	－	－	－	－	－	－	－	－	－	－	－	－	－	－	－	－
	女	1	－	－	－	－	－	－	－	－	－	－	－	－	－	－	－	－	－	1	－
結核	総数	－	－	－	－	－	－	－	－	－	－	－	－	－	－	－	－	－	－	－	－
	男	－	－	－	－	－	－	－	－	－	－	－	－	－	－	－	－	－	－	－	－
	女	－	－	－	－	－	－	－	－	－	－	－	－	－	－	－	－	－	－	－	－

＊総数には、年齢不詳が含まれている。

＜輪之内町＞　　（平成24年）

		総数	0歳	1～4歳	5～9歳	10～14歳	15～19歳	20～24歳	25～29歳	30～34歳	35～39歳	40～44歳	45～49歳	50～54歳	55～59歳	60～64歳	65～69歳	70～74歳	75～79歳	80～84歳	85歳以上
総数	総数	87	1	－	－	－	－	－	－	－	－	－	－	－	3	5	6	9	10	17	36
	男	51	1	－	－	－	－	－	－	－	－	－	－	－	2	4	4	7	9	6	18
	女	36	－	－	－	－	－	－	－	－	－	－	－	－	1	1	2	2	1	11	18
悪性新生物	総数	30	－	－	－	－	－	－	－	－	－	－	－	－	2	2	2	4	5	9	6
	男	20	－	－	－	－	－	－	－	－	－	－	－	－	1	2	2	3	5	4	3
	女	10	－	－	－	－	－	－	－	－	－	－	－	－	1	－	－	1	－	5	3
脳血管疾患	総数	7	－	－	－	－	－	－	－	－	－	－	－	－	－	1	1	－	－	2	3
	男	3	－	－	－	－	－	－	－	－	－	－	－	－	－	1	1	－	－	－	1
	女	4	－	－	－	－	－	－	－	－	－	－	－	－	－	－	－	－	－	2	2
くも膜下出血（再掲）	総数	1	－	－	－	－	－	－	－	－	－	－	－	－	－	－	－	－	－	1	－
	男	－	－	－	－	－	－	－	－	－	－	－	－	－	－	－	－	－	－	－	－
	女	1	－	－	－	－	－	－	－	－	－	－	－	－	－	－	－	－	－	1	－
脳内出血（再掲）	総数	4	－	－	－	－	－	－	－	－	－	－	－	－	－	1	－	－	－	1	2
	男	1	－	－	－	－	－	－	－	－	－	－	－	－	－	1	－	－	－	－	－
	女	3	－	－	－	－	－	－	－	－	－	－	－	－	－	－	－	－	－	1	2
脳梗塞（再掲）	総数	2	－	－	－	－	－	－	－	－	－	－	－	－	－	－	1	－	－	－	1
	男	2	－	－	－	－	－	－	－	－	－	－	－	－	－	－	1	－	－	－	1
	女	－	－	－	－	－	－	－	－	－	－	－	－	－	－	－	－	－	－	－	－
心疾患	総数	9	－	－	－	－	－	－	－	－	－	－	－	－	－	－	－	2	1	－	6
	男	6	－	－	－	－	－	－	－	－	－	－	－	－	－	－	－	2	－	－	4
	女	3	－	－	－	－	－	－	－	－	－	－	－	－	－	－	－	－	1	－	2
急性心筋梗塞（再掲）	総数	2	－	－	－	－	－	－	－	－	－	－	－	－	－	－	－	－	－	－	2
	男	1	－	－	－	－	－	－	－	－	－	－	－	－	－	－	－	－	－	－	1
	女	1	－	－	－	－	－	－	－	－	－	－	－	－	－	－	－	－	－	－	1
その他の虚血性心疾患（再掲）	総数	2	－	－	－	－	－	－	－	－	－	－	－	－	－	－	－	1	－	－	1
	男	2	－	－	－	－	－	－	－	－	－	－	－	－	－	－	－	1	－	－	1
	女	－	－	－	－	－	－	－	－	－	－	－	－	－	－	－	－	－	－	－	－
肺炎	総数	8	－	－	－	－	－	－	－	－	－	－	－	－	－	－	1	1	－	1	5
	男	3	－	－	－	－	－	－	－	－	－	－	－	－	－	－	1	－	－	－	2
	女	5	－	－	－	－	－	－	－	－	－	－	－	－	－	－	－	1	－	1	3
不慮の事故	総数	8	－	－	－	－	－	－	－	－	－	－	－	－	1	－	1	1	1	3	1
	男	4	－	－	－	－	－	－	－	－	－	－	－	－	1	－	－	1	1	1	－
	女	4	－	－	－	－	－	－	－	－	－	－	－	－	－	－	1	－	－	2	1
老衰	総数	4	－	－	－	－	－	－	－	－	－	－	－	－	－	－	－	－	－	－	4
	男	1	－	－	－	－	－	－	－	－	－	－	－	－	－	－	－	－	－	－	1
	女	3	－	－	－	－	－	－	－	－	－	－	－	－	－	－	－	－	－	－	3
自殺	総数	－	－	－	－	－	－	－	－	－	－	－	－	－	－	－	－	－	－	－	－
	男	－	－	－	－	－	－	－	－	－	－	－	－	－	－	－	－	－	－	－	－
	女	－	－	－	－	－	－	－	－	－	－	－	－	－	－	－	－	－	－	－	－
肝疾患	総数	2	－	－	－	－	－	－	－	－	－	－	－	－	－	1	1	－	－	－	－
	男	－	－	－	－	－	－	－	－	－	－	－	－	－	－	－	－	－	－	－	－
	女	2	－	－	－	－	－	－	－	－	－	－	－	－	－	1	1	－	－	－	－
腎不全	総数	－	－	－	－	－	－	－	－	－	－	－	－	－	－	－	－	－	－	－	－
	男	－	－	－	－	－	－	－	－	－	－	－	－	－	－	－	－	－	－	－	－
	女	－	－	－	－	－	－	－	－	－	－	－	－	－	－	－	－	－	－	－	－
糖尿病	総数	－	－	－	－	－	－	－	－	－	－	－	－	－	－	－	－	－	－	－	－
	男	－	－	－	－	－	－	－	－	－	－	－	－	－	－	－	－	－	－	－	－
	女	－	－	－	－	－	－	－	－	－	－	－	－	－	－	－	－	－	－	－	－
結核	総数	－	－	－	－	－	－	－	－	－	－	－	－	－	－	－	－	－	－	－	－
	男	－	－	－	－	－	－	－	－	－	－	－	－	－	－	－	－	－	－	－	－
	女	－	－	－	－	－	－	－	－	－	－	－	－	－	－	－	－	－	－	－	－

＊総数には、年齢不詳が含まれている。

＜安八町＞　　（平成24年）

		総数	0歳	1～4歳	5～9歳	10～14歳	15～19歳	20～24歳	25～29歳	30～34歳	35～39歳	40～44歳	45～49歳	50～54歳	55～59歳	60～64歳	65～69歳	70～74歳	75～79歳	80～84歳	85歳以上
総数	総数	152	－	－	－	1	－	－	－	1	1	1	1	1	3	10	9	12	15	34	63
	男	74	－	－	－	1	－	－	－	－	－	1	－	－	2	5	3	11	10	19	22
	女	78	－	－	－	－	－	－	－	1	1	－	1	1	1	5	6	1	5	15	41
悪性新生物	総数	49	－	－	－	－	－	－	－	－	－	1	1	1	2	3	7	6	4	13	11
	男	25	－	－	－	－	－	－	－	－	－	1	－	－	1	－	2	6	3	8	4
	女	24	－	－	－	－	－	－	－	－	－	－	1	1	1	3	5	－	1	5	7
脳血管疾患	総数	21	－	－	－	－	－	－	－	－	－	－	－	－	－	4	－	1	1	7	8
	男	14	－	－	－	－	－	－	－	－	－	－	－	－	－	3	－	1	1	4	5
	女	7	－	－	－	－	－	－	－	－	－	－	－	－	－	1	－	－	－	3	3
くも膜下出血（再掲）	総数	3	－	－	－	－	－	－	－	－	－	－	－	－	－	3	－	－	－	－	－
	男	2	－	－	－	－	－	－	－	－	－	－	－	－	－	2	－	－	－	－	－
	女	1	－	－	－	－	－	－	－	－	－	－	－	－	－	1	－	－	－	－	－
脳内出血（再掲）	総数	6	－	－	－	－	－	－	－	－	－	－	－	－	－	－	－	－	1	3	2
	男	5	－	－	－	－	－	－	－	－	－	－	－	－	－	－	－	－	1	2	2
	女	1	－	－	－	－	－	－	－	－	－	－	－	－	－	－	－	－	－	1	－
脳梗塞（再掲）	総数	10	－	－	－	－	－	－	－	－	－	－	－	－	－	1	－	1	－	3	5
	男	6	－	－	－	－	－	－	－	－	－	－	－	－	－	1	－	1	－	1	3
	女	4	－	－	－	－	－	－	－	－	－	－	－	－	－	－	－	－	－	2	2
心疾患	総数	22	－	－	－	－	－	－	－	－	－	－	－	－	1	1	2	－	3	3	12
	男	10	－	－	－	－	－	－	－	－	－	－	－	－	1	－	1	－	2	3	3
	女	12	－	－	－	－	－	－	－	－	－	－	－	－	－	1	1	－	1	－	9
急性心筋梗塞（再掲）	総数	7	－	－	－	－	－	－	－	－	－	－	－	－	－	－	1	－	3	1	2
	男	4	－	－	－	－	－	－	－	－	－	－	－	－	－	－	1	－	2	1	－
	女	3	－	－	－	－	－	－	－	－	－	－	－	－	－	－	－	－	1	－	2
その他の虚血性心疾患（再掲）	総数	2	－	－	－	－	－	－	－	－	－	－	－	－	－	－	－	－	－	－	2
	男	1	－	－	－	－	－	－	－	－	－	－	－	－	－	－	－	－	－	－	1
	女	1	－	－	－	－	－	－	－	－	－	－	－	－	－	－	－	－	－	－	1
肺炎	総数	14	－	－	－	－	－	－	－	－	－	－	－	－	－	－	－	－	2	4	8
	男	4	－	－	－	－	－	－	－	－	－	－	－	－	－	－	－	－	2	1	1
	女	10	－	－	－	－	－	－	－	－	－	－	－	－	－	－	－	－	－	3	7
不慮の事故	総数	4	－	－	－	－	－	－	－	－	－	－	－	－	－	－	－	1	－	－	3
	男	2	－	－	－	－	－	－	－	－	－	－	－	－	－	－	－	1	－	－	1
	女	2	－	－	－	－	－	－	－	－	－	－	－	－	－	－	－	－	－	－	2
老衰	総数	4	－	－	－	－	－	－	－	－	－	－	－	－	－	－	－	－	－	－	4
	男	1	－	－	－	－	－	－	－	－	－	－	－	－	－	－	－	－	－	－	1
	女	3	－	－	－	－	－	－	－	－	－	－	－	－	－	－	－	－	－	－	3
自殺	総数	2	－	－	－	1	－	－	－	－	－	－	－	－	－	1	－	－	－	－	－
	男	2	－	－	－	1	－	－	－	－	－	－	－	－	－	1	－	－	－	－	－
	女	－	－	－	－	－	－	－	－	－	－	－	－	－	－	－	－	－	－	－	－
肝疾患	総数	1	－	－	－	－	－	－	－	－	－	－	－	－	－	－	－	－	－	1	－
	男	1	－	－	－	－	－	－	－	－	－	－	－	－	－	－	－	－	－	1	－
	女	－	－	－	－	－	－	－	－	－	－	－	－	－	－	－	－	－	－	－	－
腎不全	総数	3	－	－	－	－	－	－	－	－	－	－	－	－	－	－	－	－	1	2	－
	男	1	－	－	－	－	－	－	－	－	－	－	－	－	－	－	－	－	－	1	－
	女	2	－	－	－	－	－	－	－	－	－	－	－	－	－	－	－	－	1	1	－
糖尿病	総数	2	－	－	－	－	－	－	－	－	1	－	－	－	－	－	－	－	－	－	1
	男	－	－	－	－	－	－	－	－	－	－	－	－	－	－	－	－	－	－	－	－
	女	2	－	－	－	－	－	－	－	－	1	－	－	－	－	－	－	－	－	－	1
結核	総数	－	－	－	－	－	－	－	－	－	－	－	－	－	－	－	－	－	－	－	－
	男	－	－	－	－	－	－	－	－	－	－	－	－	－	－	－	－	－	－	－	－
	女	－	－	－	－	－	－	－	－	－	－	－	－	－	－	－	－	－	－	－	－

＊総数には、年齢不詳が含まれている。

＜揖斐センター管内＞　　（平成24年）

		総数	0歳	1～4歳	5～9歳	10～14歳	15～19歳	20～24歳	25～29歳	30～34歳	35～39歳	40～44歳	45～49歳	50～54歳	55～59歳	60～64歳	65～69歳	70～74歳	75～79歳	80～84歳	85歳以上
総数	総数	812	3	1	－	－	－	－	2	4	4	6	5	10	17	41	49	70	91	167	342
	男	395	1	－	－	－	－	－	1	2	3	4	3	7	7	25	30	50	57	76	129
	女	417	2	1	－	－	－	－	1	2	1	2	2	3	10	16	19	20	34	91	213
悪性新生物	総数	200	－	－	－	－	－	－	－	1	2	1	1	3	7	15	16	31	32	45	46
	男	114	－	－	－	－	－	－	－	1	1	－	－	2	1	9	9	25	20	21	25
	女	86	－	－	－	－	－	－	－	－	1	1	1	1	6	6	7	6	12	24	21
脳血管疾患	総数	79	－	－	－	－	－	－	－	－	－	1	1	－	1	－	5	4	8	25	34
	男	32	－	－	－	－	－	－	－	－	－	1	－	－	1	－	2	2	5	10	11
	女	47	－	－	－	－	－	－	－	－	－	－	1	－	－	－	3	2	3	15	23
くも膜下出血（再掲）	総数	6	－	－	－	－	－	－	－	－	－	－	1	－	－	－	4	－	－	－	1
	男	1	－	－	－	－	－	－	－	－	－	－	－	－	－	－	1	－	－	－	－
	女	5	－	－	－	－	－	－	－	－	－	－	1	－	－	－	3	－	－	－	1
脳内出血（再掲）	総数	18	－	－	－	－	－	－	－	－	－	1	－	－	1	－	－	2	3	8	3
	男	7	－	－	－	－	－	－	－	－	－	1	－	－	1	－	－	－	1	3	1
	女	11	－	－	－	－	－	－	－	－	－	－	－	－	－	－	－	2	2	5	2
脳梗塞（再掲）	総数	53	－	－	－	－	－	－	－	－	－	－	－	－	－	－	1	2	5	17	28
	男	23	－	－	－	－	－	－	－	－	－	－	－	－	－	－	1	2	4	7	9
	女	30	－	－	－	－	－	－	－	－	－	－	－	－	－	－	－	－	1	10	19
心疾患	総数	152	－	－	－	－	－	－	1	－	1	－	2	1	4	10	7	10	17	20	79
	男	68	－	－	－	－	－	－	－	－	1	－	2	1	3	6	5	6	8	8	28
	女	84	－	－	－	－	－	－	1	－	－	－	－	－	1	4	2	4	9	12	51
急性心筋梗塞（再掲）	総数	40	－	－	－	－	－	－	－	－	－	－	1	－	2	4	2	5	6	5	15
	男	19	－	－	－	－	－	－	－	－	－	－	1	－	2	2	2	3	4	1	4
	女	21	－	－	－	－	－	－	－	－	－	－	－	－	－	2	－	2	2	4	11
その他の虚血性心疾患（再掲）	総数	12	－	－	－	－	－	－	－	－	－	－	－	1	－	1	－	－	1	2	7
	男	7	－	－	－	－	－	－	－	－	－	－	－	1	－	1	－	－	1	1	3
	女	5	－	－	－	－	－	－	－	－	－	－	－	－	－	－	－	－	－	1	4
肺炎	総数	72	1	－	－	－	－	－	－	－	－	－	－	1	－	3	2	5	4	15	41
	男	38	1	－	－	－	－	－	－	－	－	－	－	1	－	2	1	4	2	9	18
	女	34	－	－	－	－	－	－	－	－	－	－	－	－	－	1	1	1	2	6	23
不慮の事故	総数	26	－	－	－	－	－	－	－	1	－	－	1	1	1	6	－	1	2	5	8
	男	16	－	－	－	－	－	－	－	－	－	－	1	－	－	5	－	－	2	4	4
	女	10	－	－	－	－	－	－	－	1	－	－	－	1	1	1	－	1	－	1	4
老衰	総数	57	－	－	－	－	－	－	－	－	－	－	－	－	－	－	－	1	－	6	50
	男	13	－	－	－	－	－	－	－	－	－	－	－	－	－	－	－	－	－	3	10
	女	44	－	－	－	－	－	－	－	－	－	－	－	－	－	－	－	1	－	3	40
自殺	総数	13	－	－	－	－	－	－	1	2	－	2	－	－	2	－	4	1	－	1	－
	男	8	－	－	－	－	－	－	1	1	－	1	－	－	1	－	3	1	－	－	－
	女	5	－	－	－	－	－	－	－	1	－	1	－	－	1	－	1	－	－	1	－
肝疾患	総数	6	－	－	－	－	－	－	－	－	－	1	－	2	－	1	1	－	1	－	－
	男	4	－	－	－	－	－	－	－	－	－	1	－	1	－	1	1	－	－	－	－
	女	2	－	－	－	－	－	－	－	－	－	－	－	1	－	－	－	－	1	－	－
腎不全	総数	19	－	－	－	－	－	－	－	－	－	－	－	－	1	－	2	－	3	6	7
	男	8	－	－	－	－	－	－	－	－	－	－	－	－	－	－	1	－	1	2	4
	女	11	－	－	－	－	－	－	－	－	－	－	－	－	1	－	1	－	2	4	3
糖尿病	総数	12	－	－	－	－	－	－	－	－	－	－	－	－	－	1	－	2	2	3	4
	男	5	－	－	－	－	－	－	－	－	－	－	－	－	－	1	－	1	2	－	1
	女	7	－	－	－	－	－	－	－	－	－	－	－	－	－	－	－	1	－	3	3
結核	総数	1	－	－	－	－	－	－	－	－	－	－	－	－	－	－	－	－	－	－	1
	男	－	－	－	－	－	－	－	－	－	－	－	－	－	－	－	－	－	－	－	－
	女	1	－	－	－	－	－	－	－	－	－	－	－	－	－	－	－	－	－	－	1

＊総数には、年齢不詳が含まれている。

＜揖斐川町＞　　（平成24年）

		総数	0歳	1～4歳	5～9歳	10～14歳	15～19歳	20～24歳	25～29歳	30～34歳	35～39歳	40～44歳	45～49歳	50～54歳	55～59歳	60～64歳	65～69歳	70～74歳	75～79歳	80～84歳	85歳以上
総数	総数	341	－	－	－	－	－	－	2	1	2	3	1	1	8	15	14	34	42	68	150
	男	166	－	－	－	－	－	－	1	－	1	3	1	1	4	8	6	28	29	29	55
	女	175	－	－	－	－	－	－	1	1	1	－	－	－	4	7	8	6	13	39	95
悪性新生物	総数	84	－	－	－	－	－	－	－	－	1	－	－	1	4	4	4	17	19	15	19
	男	55	－	－	－	－	－	－	－	－	－	－	－	1	1	2	1	16	13	9	12
	女	29	－	－	－	－	－	－	－	－	1	－	－	－	3	2	3	1	6	6	7
脳血管疾患	総数	38	－	－	－	－	－	－	－	－	－	1	－	－	1	－	2	2	3	9	20
	男	15	－	－	－	－	－	－	－	－	－	1	－	－	1	－	－	2	2	2	7
	女	23	－	－	－	－	－	－	－	－	－	－	－	－	－	－	2	－	1	7	13
くも膜下出血（再掲）	総数	2	－	－	－	－	－	－	－	－	－	－	－	－	－	－	2	－	－	－	－
	男	－	－	－	－	－	－	－	－	－	－	－	－	－	－	－	－	－	－	－	－
	女	2	－	－	－	－	－	－	－	－	－	－	－	－	－	－	2	－	－	－	－
脳内出血（再掲）	総数	8	－	－	－	－	－	－	－	－	－	1	－	－	1	－	－	－	1	2	3
	男	4	－	－	－	－	－	－	－	－	－	1	－	－	1	－	－	－	－	1	1
	女	4	－	－	－	－	－	－	－	－	－	－	－	－	－	－	－	－	1	1	2
脳梗塞（再掲）	総数	27	－	－	－	－	－	－	－	－	－	－	－	－	－	－	－	2	2	7	16
	男	11	－	－	－	－	－	－	－	－	－	－	－	－	－	－	－	2	2	1	6
	女	16	－	－	－	－	－	－	－	－	－	－	－	－	－	－	－	－	－	6	10
心疾患	総数	68	－	－	－	－	－	－	1	－	1	－	1	－	2	3	2	7	7	12	32
	男	33	－	－	－	－	－	－	－	－	1	－	1	－	2	1	2	5	3	6	12
	女	35	－	－	－	－	－	－	1	－	－	－	－	－	－	2	－	2	4	6	20
急性心筋梗塞（再掲）	総数	21	－	－	－	－	－	－	－	－	－	－	1	－	1	1	1	5	3	4	5
	男	9	－	－	－	－	－	－	－	－	－	－	1	－	1	－	1	3	1	1	1
	女	12	－	－	－	－	－	－	－	－	－	－	－	－	－	1	－	2	2	3	4
その他の虚血性心疾患（再掲）	総数	5	－	－	－	－	－	－	－	－	－	－	－	－	－	－	－	－	1	1	3
	男	3	－	－	－	－	－	－	－	－	－	－	－	－	－	－	－	－	1	1	1
	女	2	－	－	－	－	－	－	－	－	－	－	－	－	－	－	－	－	－	－	2
肺炎	総数	28	－	－	－	－	－	－	－	－	－	－	－	－	－	2	1	1	1	6	17
	男	11	－	－	－	－	－	－	－	－	－	－	－	－	－	1	－	1	1	3	5
	女	17	－	－	－	－	－	－	－	－	－	－	－	－	－	1	1	－	－	3	12
不慮の事故	総数	10	－	－	－	－	－	－	－	－	－	－	－	－	－	3	－	－	1	2	4
	男	7	－	－	－	－	－	－	－	－	－	－	－	－	－	2	－	－	1	2	2
	女	3	－	－	－	－	－	－	－	－	－	－	－	－	－	1	－	－	－	－	2
老衰	総数	28	－	－	－	－	－	－	－	－	－	－	－	－	－	－	－	－	－	2	26
	男	5	－	－	－	－	－	－	－	－	－	－	－	－	－	－	－	－	－	1	4
	女	23	－	－	－	－	－	－	－	－	－	－	－	－	－	－	－	－	－	1	22
自殺	総数	4	－	－	－	－	－	－	1	1	－	1	－	－	1	－	－	－	－	－	－
	男	2	－	－	－	－	－	－	1	－	－	1	－	－	－	－	－	－	－	－	－
	女	2	－	－	－	－	－	－	－	1	－	－	－	－	1	－	－	－	－	－	－
肝疾患	総数	1	－	－	－	－	－	－	－	－	－	1	－	－	－	－	－	－	－	－	－
	男	1	－	－	－	－	－	－	－	－	－	1	－	－	－	－	－	－	－	－	－
	女	－	－	－	－	－	－	－	－	－	－	－	－	－	－	－	－	－	－	－	－
腎不全	総数	6	－	－	－	－	－	－	－	－	－	－	－	－	－	－	1	－	1	2	2
	男	2	－	－	－	－	－	－	－	－	－	－	－	－	－	－	－	－	－	－	2
	女	4	－	－	－	－	－	－	－	－	－	－	－	－	－	－	1	－	1	2	－
糖尿病	総数	5	－	－	－	－	－	－	－	－	－	－	－	－	－	1	－	－	1	2	1
	男	2	－	－	－	－	－	－	－	－	－	－	－	－	－	1	－	－	1	－	－
	女	3	－	－	－	－	－	－	－	－	－	－	－	－	－	－	－	－	－	2	1
結核	総数	－	－	－	－	－	－	－	－	－	－	－	－	－	－	－	－	－	－	－	－
	男	－	－	－	－	－	－	－	－	－	－	－	－	－	－	－	－	－	－	－	－
	女	－	－	－	－	－	－	－	－	－	－	－	－	－	－	－	－	－	－	－	－

＊総数には、年齢不詳が含まれている。

＜大野町＞　　（平成24年）

		総数	0歳	1～4歳	5～9歳	10～14歳	15～19歳	20～24歳	25～29歳	30～34歳	35～39歳	40～44歳	45～49歳	50～54歳	55～59歳	60～64歳	65～69歳	70～74歳	75～79歳	80～84歳	85歳以上
総数	総数	247	3	－	－	－	－	－	－	1	1	2	1	5	4	15	19	19	25	50	102
	男	116	1	－	－	－	－	－	－	－	1	1	－	4	－	9	12	11	15	26	36
	女	131	2	－	－	－	－	－	－	1	－	1	1	1	4	6	7	8	10	24	66
悪性新生物	総数	61	－	－	－	－	－	－	－	－	－	1	1	1	2	6	5	7	8	17	13
	男	30	－	－	－	－	－	－	－	－	－	－	－	1	－	4	3	4	5	8	5
	女	31	－	－	－	－	－	－	－	－	－	1	1	－	2	2	2	3	3	9	8
脳血管疾患	総数	21	－	－	－	－	－	－	－	－	－	－	－	－	－	－	1	1	2	8	9
	男	6	－	－	－	－	－	－	－	－	－	－	－	－	－	－	1	－	－	3	2
	女	15	－	－	－	－	－	－	－	－	－	－	－	－	－	－	－	1	2	5	7
くも膜下出血（再掲）	総数	－	－	－	－	－	－	－	－	－	－	－	－	－	－	－	－	－	－	－	－
	男	－	－	－	－	－	－	－	－	－	－	－	－	－	－	－	－	－	－	－	－
	女	－	－	－	－	－	－	－	－	－	－	－	－	－	－	－	－	－	－	－	－
脳内出血（再掲）	総数	4	－	－	－	－	－	－	－	－	－	－	－	－	－	－	－	1	1	2	－
	男	－	－	－	－	－	－	－	－	－	－	－	－	－	－	－	－	－	－	－	－
	女	4	－	－	－	－	－	－	－	－	－	－	－	－	－	－	－	1	1	2	－
脳梗塞（再掲）	総数	16	－	－	－	－	－	－	－	－	－	－	－	－	－	－	1	－	1	6	8
	男	5	－	－	－	－	－	－	－	－	－	－	－	－	－	－	1	－	－	3	1
	女	11	－	－	－	－	－	－	－	－	－	－	－	－	－	－	－	－	1	3	7
心疾患	総数	34	－	－	－	－	－	－	－	－	－	－	－	1	－	5	2	2	4	4	16
	男	12	－	－	－	－	－	－	－	－	－	－	－	1	－	3	－	－	3	1	4
	女	22	－	－	－	－	－	－	－	－	－	－	－	－	－	2	2	2	1	3	12
急性心筋梗塞（再掲）	総数	11	－	－	－	－	－	－	－	－	－	－	－	－	－	3	－	－	1	1	6
	男	5	－	－	－	－	－	－	－	－	－	－	－	－	－	2	－	－	1	－	2
	女	6	－	－	－	－	－	－	－	－	－	－	－	－	－	1	－	－	－	1	4
その他の虚血性心疾患（再掲）	総数	3	－	－	－	－	－	－	－	－	－	－	－	1	－	1	－	－	－	－	1
	男	2	－	－	－	－	－	－	－	－	－	－	－	1	－	1	－	－	－	－	－
	女	1	－	－	－	－	－	－	－	－	－	－	－	－	－	－	－	－	－	－	1
肺炎	総数	25	1	－	－	－	－	－	－	－	－	－	－	1	－	1	1	2	2	4	13
	男	16	1	－	－	－	－	－	－	－	－	－	－	1	－	1	1	2	1	2	7
	女	9	－	－	－	－	－	－	－	－	－	－	－	－	－	－	－	－	1	2	6
不慮の事故	総数	10	－	－	－	－	－	－	－	1	－	－	－	1	1	1	－	－	1	3	2
	男	5	－	－	－	－	－	－	－	－	－	－	－	－	－	1	－	－	1	2	1
	女	5	－	－	－	－	－	－	－	1	－	－	－	1	1	－	－	－	－	1	1
老衰	総数	20	－	－	－	－	－	－	－	－	－	－	－	－	－	－	－	1	－	1	18
	男	6	－	－	－	－	－	－	－	－	－	－	－	－	－	－	－	－	－	1	5
	女	14	－	－	－	－	－	－	－	－	－	－	－	－	－	－	－	1	－	－	13
自殺	総数	3	－	－	－	－	－	－	－	－	－	－	－	－	－	－	3	－	－	－	－
	男	2	－	－	－	－	－	－	－	－	－	－	－	－	－	－	2	－	－	－	－
	女	1	－	－	－	－	－	－	－	－	－	－	－	－	－	－	1	－	－	－	－
肝疾患	総数	1	－	－	－	－	－	－	－	－	－	－	－	1	－	－	－	－	－	－	－
	男	1	－	－	－	－	－	－	－	－	－	－	－	1	－	－	－	－	－	－	－
	女	－	－	－	－	－	－	－	－	－	－	－	－	－	－	－	－	－	－	－	－
腎不全	総数	8	－	－	－	－	－	－	－	－	－	－	－	－	1	－	1	－	1	2	3
	男	4	－	－	－	－	－	－	－	－	－	－	－	－	－	－	1	－	－	2	1
	女	4	－	－	－	－	－	－	－	－	－	－	－	－	1	－	－	－	1	－	2
糖尿病	総数	4	－	－	－	－	－	－	－	－	－	－	－	－	－	－	－	1	1	1	1
	男	1	－	－	－	－	－	－	－	－	－	－	－	－	－	－	－	－	1	－	－
	女	3	－	－	－	－	－	－	－	－	－	－	－	－	－	－	－	1	－	1	1
結核	総数	1	－	－	－	－	－	－	－	－	－	－	－	－	－	－	－	－	－	－	1
	男	－	－	－	－	－	－	－	－	－	－	－	－	－	－	－	－	－	－	－	－
	女	1	－	－	－	－	－	－	－	－	－	－	－	－	－	－	－	－	－	－	1

＊総数には、年齢不詳が含まれている。

＜池田町＞　　（平成24年）

		総数	0歳	1～4歳	5～9歳	10～14歳	15～19歳	20～24歳	25～29歳	30～34歳	35～39歳	40～44歳	45～49歳	50～54歳	55～59歳	60～64歳	65～69歳	70～74歳	75～79歳	80～84歳	85歳以上
総数	総数	224	－	1	－	－	－	－	－	2	1	1	3	4	5	11	16	17	24	49	90
	男	113	－	－	－	－	－	－	－	2	1	－	2	2	3	8	12	11	13	21	38
	女	111	－	1	－	－	－	－	－	－	－	1	1	2	2	3	4	6	11	28	52
悪性新生物	総数	55	－	－	－	－	－	－	－	1	1	－	－	1	1	5	7	7	5	13	14
	男	29	－	－	－	－	－	－	－	1	1	－	－	－	－	3	5	5	2	4	8
	女	26	－	－	－	－	－	－	－	－	－	－	－	1	1	2	2	2	3	9	6
脳血管疾患	総数	20	－	－	－	－	－	－	－	－	－	－	1	－	－	－	2	1	3	8	5
	男	11	－	－	－	－	－	－	－	－	－	－	－	－	－	－	1	－	3	5	2
	女	9	－	－	－	－	－	－	－	－	－	－	1	－	－	－	1	1	－	3	3
くも膜下出血（再掲）	総数	4	－	－	－	－	－	－	－	－	－	－	1	－	－	－	2	－	－	－	1
	男	1	－	－	－	－	－	－	－	－	－	－	－	－	－	－	1	－	－	－	－
	女	3	－	－	－	－	－	－	－	－	－	－	1	－	－	－	1	－	－	－	1
脳内出血（再掲）	総数	6	－	－	－	－	－	－	－	－	－	－	－	－	－	－	－	1	1	4	－
	男	3	－	－	－	－	－	－	－	－	－	－	－	－	－	－	－	－	1	2	－
	女	3	－	－	－	－	－	－	－	－	－	－	－	－	－	－	－	1	－	2	－
脳梗塞（再掲）	総数	10	－	－	－	－	－	－	－	－	－	－	－	－	－	－	－	－	2	4	4
	男	7	－	－	－	－	－	－	－	－	－	－	－	－	－	－	－	－	2	3	2
	女	3	－	－	－	－	－	－	－	－	－	－	－	－	－	－	－	－	－	1	2
心疾患	総数	50	－	－	－	－	－	－	－	－	－	－	1	－	2	2	3	1	6	4	31
	男	23	－	－	－	－	－	－	－	－	－	－	1	－	1	2	3	1	2	1	12
	女	27	－	－	－	－	－	－	－	－	－	－	－	－	1	－	－	－	4	3	19
急性心筋梗塞（再掲）	総数	8	－	－	－	－	－	－	－	－	－	－	－	－	1	－	1	－	2	－	4
	男	5	－	－	－	－	－	－	－	－	－	－	－	－	1	－	1	－	2	－	1
	女	3	－	－	－	－	－	－	－	－	－	－	－	－	－	－	－	－	－	－	3
その他の虚血性心疾患（再掲）	総数	4	－	－	－	－	－	－	－	－	－	－	－	－	－	－	－	－	－	1	3
	男	2	－	－	－	－	－	－	－	－	－	－	－	－	－	－	－	－	－	－	2
	女	2	－	－	－	－	－	－	－	－	－	－	－	－	－	－	－	－	－	1	1
肺炎	総数	19	－	－	－	－	－	－	－	－	－	－	－	－	－	－	－	2	1	5	11
	男	11	－	－	－	－	－	－	－	－	－	－	－	－	－	－	－	1	－	4	6
	女	8	－	－	－	－	－	－	－	－	－	－	－	－	－	－	－	1	1	1	5
不慮の事故	総数	6	－	－	－	－	－	－	－	－	－	－	1	－	－	2	－	1	－	－	2
	男	4	－	－	－	－	－	－	－	－	－	－	1	－	－	2	－	－	－	－	1
	女	2	－	－	－	－	－	－	－	－	－	－	－	－	－	－	－	1	－	－	1
老衰	総数	9	－	－	－	－	－	－	－	－	－	－	－	－	－	－	－	－	－	3	6
	男	2	－	－	－	－	－	－	－	－	－	－	－	－	－	－	－	－	－	1	1
	女	7	－	－	－	－	－	－	－	－	－	－	－	－	－	－	－	－	－	2	5
自殺	総数	6	－	－	－	－	－	－	－	1	－	1	－	－	1	－	1	1	－	1	－
	男	4	－	－	－	－	－	－	－	1	－	－	－	－	1	－	1	1	－	－	－
	女	2	－	－	－	－	－	－	－	－	－	1	－	－	－	－	－	－	－	1	－
肝疾患	総数	4	－	－	－	－	－	－	－	－	－	－	－	1	－	1	1	－	1	－	－
	男	2	－	－	－	－	－	－	－	－	－	－	－	－	－	1	1	－	－	－	－
	女	2	－	－	－	－	－	－	－	－	－	－	－	1	－	－	－	－	1	－	－
腎不全	総数	5	－	－	－	－	－	－	－	－	－	－	－	－	－	－	－	－	1	2	2
	男	2	－	－	－	－	－	－	－	－	－	－	－	－	－	－	－	－	1	－	1
	女	3	－	－	－	－	－	－	－	－	－	－	－	－	－	－	－	－	－	2	1
糖尿病	総数	3	－	－	－	－	－	－	－	－	－	－	－	－	－	－	－	1	－	－	2
	男	2	－	－	－	－	－	－	－	－	－	－	－	－	－	－	－	1	－	－	1
	女	1	－	－	－	－	－	－	－	－	－	－	－	－	－	－	－	－	－	－	1
結核	総数	－	－	－	－	－	－	－	－	－	－	－	－	－	－	－	－	－	－	－	－
	男	－	－	－	－	－	－	－	－	－	－	－	－	－	－	－	－	－	－	－	－
	女	－	－	－	－	－	－	－	－	－	－	－	－	－	－	－	－	－	－	－	－

＊総数には、年齢不詳が含まれている。

エ 部位別悪性新生物死亡数（T2－10）

（平成24年）

		悪性新生物（総数）	食　道	胃	結　腸	直腸・S状結腸	肝・肝内胆管	膵	気管、気管支及び肺	前立腺	乳 房	子 宮	卵 巣	白血病	その他
全　国	総数	360,963	11,592	49,129	32,177	15,099	30,690	29,916	71,518	11,143	12,617	6,113	4,688	7,900	78,381
	男	215,110	9,724	32,206	16,006	9,523	20,060	15,517	51,372	11,143	88	・	・	4,779	44,692
	女	145,853	1,868	16,923	16,171	5,576	10,630	14,399	20,146	・	12,529	6,113	4,688	3,121	33,689
岐阜県	総数	5,802	144	933	529	245	427	499	1,127	166	202	110	87	133	1,200
	男	3,442	124	585	246	160	283	244	841	166	3	・	・	82	708
	女	2,360	20	348	283	85	144	255	286	・	199	110	87	51	492
管　内	総数	1,113	29	215	96	61	79	87	194	29	41	16	10	32	224
	男	655	24	127	42	43	51	45	141	29	－	・	・	19	134
	女	458	5	88	54	18	28	42	53	・	41	16	10	13	90
小　計	総数	913	23	181	79	54	61	74	156	24	35	11	10	26	179
	男	541	19	110	36	38	36	42	113	24	－	・	・	14	109
	女	372	4	71	43	16	25	32	43	・	35	11	10	12	70
大垣市	総数	466	16	90	48	26	29	33	71	17	19	5	5	14	93
	男	271	12	56	23	19	16	19	48	17	－	・	・	7	54
	女	195	4	34	25	7	13	14	23	・	19	5	5	7	39
海津市	総数	121	2	26	8	11	9	15	27	－	2	1	2	2	16
	男	74	2	18	2	8	6	7	19	－	－	・	・	1	11
	女	47	－	8	6	3	3	8	8	・	2	1	2	1	5
養老町	総数	81	2	12	5	6	4	6	19	2	4	－	1	3	17
	男	52	2	6	2	4	4	4	16	2	－	・	・	1	11
	女	29	－	6	3	2	－	2	3	・	4	－	1	2	6
垂井町	総数	79	1	22	3	6	4	7	10	2	2	3	－	1	18
	男	47	1	12	1	4	3	4	8	2	－	・	・	－	12
	女	32	－	10	2	2	1	3	2	・	2	3	－	1	6
関ヶ原町	総数	24	1	2	3	－	3	4	3	－	1	－	1	2	4
	男	13	1	1	2	－	2	2	3	－	－	・	・	2	－
	女	11	－	1	1	－	1	2	－	・	1	－	1	－	4
神戸町	総数	63	－	10	6	3	7	3	13	1	3	－	－	2	15
	男	39	－	7	4	2	3	2	9	1	－	・	・	1	10
	女	24	－	3	2	1	4	1	4	・	3	－	－	1	5
輪之内町	総数	30	－	4	2	2	1	3	8	2	－	1	－	2	5
	男	20	－	1	1	1	－	2	8	2	－	・	・	2	3
	女	10	－	3	1	1	1	1	－	・	－	1	－	－	2
安八町	総数	49	1	15	4	－	4	3	5	－	4	1	1	－	11
	男	25	1	9	1	－	2	2	2	－	－	・	・	－	8
	女	24	－	6	3	－	2	1	3	・	4	1	1	－	3
小　計	総数	200	6	34	17	7	18	13	38	5	6	5	－	6	45
	男	114	5	17	6	5	15	3	28	5	－	・	・	5	25
	女	86	1	17	11	2	3	10	10	・	6	5	－	1	20
揖斐川町	総数	84	1	13	8	4	7	6	15	5	3	2	－	3	17
	男	55	1	7	2	3	6	2	13	5	－	・	・	3	13
	女	29	－	6	6	1	1	4	2	・	3	2	－	－	4
大野町	総数	61	2	16	3	2	6	3	10	－	3	1	－	－	15
	男	30	2	7	1	1	5	－	8	－	－	・	・	－	6
	女	31	－	9	2	1	1	3	2	・	3	1	－	－	9
池田町	総数	55	3	5	6	1	5	4	13	－	－	2	－	3	13
	男	29	2	3	3	1	4	1	7	－	－	・	・	2	6
	女	26	1	2	3	－	1	3	6	・	－	2	－	1	7

部位別悪性新生物死亡数　市町村別・年齢階級別（02－10）

＜大垣市＞　（平成24年）

			総数	0歳	1～4歳	5～9歳	10～14歳	15～19歳	20～24歳	25～29歳	30～34歳	35～39歳	40～44歳	45～49歳	50～54歳	55～59歳	60～64歳	65～69歳	70～74歳	75～79歳	80～84歳	85歳以上
悪性新生物（総数）		総数	466	－	－	1	1	1	－	1	1	－	3	2	15	18	43	47	54	71	86	122
		男	271	－	－	1	1	1	－	－	1	－	1	－	7	11	27	33	31	49	52	56
		女	195	－	－	－	－	－	－	1	－	－	2	2	8	7	16	14	23	22	34	66
内訳	食道	総数	16	－	－	－	－	－	－	－	－	－	－	－	－	1	2	5	2	3	1	2
		男	12	－	－	－	－	－	－	－	－	－	－	－	－	1	2	4	1	3	－	1
		女	4	－	－	－	－	－	－	－	－	－	－	－	－	－	－	1	1	－	1	1
	胃	総数	90	－	－	－	－	－	－	－	－	－	2	2	2	1	11	11	11	11	14	25
		男	56	－	－	－	－	－	－	－	－	－	1	－	2	1	6	8	7	9	9	13
		女	34	－	－	－	－	－	－	－	－	－	1	2	－	－	5	3	4	2	5	12
	結腸	総数	48	－	－	－	－	－	－	－	－	－	－	－	2	－	1	3	7	8	9	18
		男	23	－	－	－	－	－	－	－	－	－	－	－	1	－	1	－	4	5	8	4
		女	25	－	－	－	－	－	－	－	－	－	－	－	1	－	－	3	3	3	1	14
	直腸・S状結腸	総数	26	－	－	－	－	－	－	－	－	－	－	－	3	2	3	3	3	5	4	3
		男	19	－	－	－	－	－	－	－	－	－	－	－	1	2	3	2	3	4	3	1
		女	7	－	－	－	－	－	－	－	－	－	－	－	2	－	－	1	－	1	1	2
	肝・肝内胆管	総数	29	－	－	－	－	－	－	－	－	－	－	－	1	－	2	2	3	2	11	8
		男	16	－	－	－	－	－	－	－	－	－	－	－	1	－	1	1	2	1	6	4
		女	13	－	－	－	－	－	－	－	－	－	－	－	－	－	1	1	1	1	5	4
	膵	総数	33	－	－	－	－	－	－	－	－	－	－	－	1	2	6	4	3	5	4	8
		男	19	－	－	－	－	－	－	－	－	－	－	－	－	1	5	4	1	4	2	2
		女	14	－	－	－	－	－	－	－	－	－	－	－	1	1	1	－	2	1	2	6
	気管、気管支及び肺	総数	71	－	－	－	－	－	－	－	－	－	－	－	1	5	5	4	5	12	18	21
		男	48	－	－	－	－	－	－	－	－	－	－	－	1	4	5	4	4	7	12	11
		女	23	－	－	－	－	－	－	－	－	－	－	－	－	1	－	－	1	5	6	10
	前立腺	男	17	－	－	－	－	－	－	－	－	－	－	－	－	－	－	1	5	2	5	4
	乳房	総数	19	－	－	－	－	－	－	－	－	－	1	－	2	2	3	2	2	3	－	4
		男	－	－	－	－	－	－	－	－	－	－	－	－	－	－	－	－	－	－	－	－
		女	19	－	－	－	－	－	－	－	－	－	1	－	2	2	3	2	2	3	－	4
	子宮	女	5	－	－	－	－	－	－	－	－	－	－	－	1	－	4	－	－	－	－	－
	卵巣	女	5	－	－	－	－	－	－	1	－	－	－	－	－	2	－	1	－	－	－	1
	白血病	総数	14	－	－	1	－	－	－	－	－	－	－	－	1	－	1	1	1	5	3	1
		男	7	－	－	1	－	－	－	－	－	－	－	－	1	－	－	1	1	2	－	1
		女	7	－	－	－	－	－	－	－	－	－	－	－	－	－	1	－	－	3	3	－
	その他	総数	93	－	－	－	1	1	－	1	1	－	−1	－	－	3	6	9	10	12	17	24
		男	54	－	－	－	1	1	－	－	1	－	－	－	－	2	4	8	3	12	7	15
		女	39	－	－	－	－	－	－	－	－	－	－	－	1	1	1	2	9	3	10	12

＜海津市＞　（平成24年）

			総数	0歳	1～4歳	5～9歳	10～14歳	15～19歳	20～24歳	25～29歳	30～34歳	35～39歳	40～44歳	45～49歳	50～54歳	55～59歳	60～64歳	65～69歳	70～74歳	75～79歳	80～84歳	85歳以上
悪性新生物（総数）		総数	121	－	－	－	－	－	－	－	－	－	－	1	2	3	12	15	16	25	21	26
		男	74	－	－	－	－	－	－	－	－	－	－	－	2	2	8	11	11	14	14	12
		女	47	－	－	－	－	－	－	－	－	－	－	1	－	1	4	4	5	11	7	14
内訳	食道	総数	2	－	－	－	－	－	－	－	－	－	－	－	－	－	1	－	1	－	－	－
		男	2	－	－	－	－	－	－	－	－	－	－	－	－	－	1	－	1	－	－	－
		女	－	－	－	－	－	－	－	－	－	－	－	－	－	－	－	－	－	－	－	－
	胃	総数	26	－	－	－	－	－	－	－	－	－	－	－	2	－	4	2	4	3	7	4
		男	18	－	－	－	－	－	－	－	－	－	－	－	2	－	3	1	3	2	6	1
		女	8	－	－	－	－	－	－	－	－	－	－	－	－	－	1	1	1	1	1	3
	結腸	総数	8	－	－	－	－	－	－	－	－	－	－	－	－	－	1	2	1	1	1	2
		男	2	－	－	－	－	－	－	－	－	－	－	－	－	－	－	1	－	1	－	－
		女	6	－	－	－	－	－	－	－	－	－	－	－	－	－	1	1	1	－	1	2
	直腸・S状結腸	総数	11	－	－	－	－	－	－	－	－	－	－	－	－	－	1	3	2	3	1	1
		男	8	－	－	－	－	－	－	－	－	－	－	－	－	－	1	2	2	2	－	1
		女	3	－	－	－	－	－	－	－	－	－	－	－	－	－	－	1	－	1	1	－
	肝・肝内胆管	総数	9	－	－	－	－	－	－	－	－	－	－	－	－	－	1	－	－	3	2	3
		男	6	－	－	－	－	－	－	－	－	－	－	－	－	－	1	－	－	1	2	2
		女	3	－	－	－	－	－	－	－	－	－	－	－	－	－	－	－	－	2	－	1
	膵	総数	15	－	－	－	－	－	－	－	－	－	－	－	－	－	2	3	1	4	1	4
		男	7	－	－	－	－	－	－	－	－	－	－	－	－	－	1	2	－	3	－	1
		女	8	－	－	－	－	－	－	－	－	－	－	－	－	－	1	1	1	1	1	3
	気管、気管支及び肺	総数	27	－	－	－	－	－	－	－	－	－	－	－	－	3	1	4	3	3	7	6
		男	19	－	－	－	－	－	－	－	－	－	－	－	－	2	1	4	2	2	4	4
		女	8	－	－	－	－	－	－	－	－	－	－	－	－	1	－	－	1	1	3	2
	前立腺	男	－	－	－	－	－	－	－	－	－	－	－	－	－	－	－	－	－	－	－	－
	乳房	総数	2	－	－	－	－	－	－	－	－	－	－	－	－	－	1	－	－	1	－	－
		男	－	－	－	－	－	－	－	－	－	－	－	－	－	－	－	－	－	－	－	－
		女	2	－	－	－	－	－	－	－	－	－	－	－	－	－	1	－	－	1	－	－
	子宮	女	1	－	－	－	－	－	－	－	－	－	－	－	－	－	－	－	－	1	－	－
	卵巣	女	2	－	－	－	－	－	－	－	－	－	－	－	－	－	－	－	－	1	－	1
	白血病	総数	2	－	－	－	－	－	－	－	－	－	－	－	－	－	－	1	－	－	－	1
		男	1	－	－	－	－	－	－	－	－	－	－	－	－	－	－	1	－	－	－	－
		女	1	－	－	－	－	－	－	－	－	－	－	－	－	－	－	－	－	－	－	1
	その他	総数	16	－	－	－	－	－	－	－	－	－	－	1	－	－	－	－	4	5	2	4
		男	11	－	－	－	－	－	－	－	－	－	－	－	－	－	－	－	3	3	2	3
		女	5	－	－	－	－	－	－	－	－	－	－	1	－	－	－	－	1	2	－	1

部位別悪性新生物死亡数　市町村別・年齢階級別（02－10）

＜養老町＞　（平成24年）

			総数	0歳	1～4歳	5～9歳	10～14歳	15～19歳	20～24歳	25～29歳	30～34歳	35～39歳	40～44歳	45～49歳	50～54歳	55～59歳	60～64歳	65～69歳	70～74歳	75～79歳	80～84歳	85歳以上
悪性新生物（総数）		総数	81	－	－	－	－	－	－	－	－	－	1	－	2	1	9	3	13	19	15	18
		男	52	－	－	－	－	－	－	－	－	－	－	－	－	－	5	1	9	14	12	11
		女	29	－	－	－	－	－	－	－	－	－	1	－	2	1	4	2	4	5	3	7
内訳	食道	総数	2	－	－	－	－	－	－	－	－	－	－	－	－	－	1	－	－	－	－	1
		男	2	－	－	－	－	－	－	－	－	－	－	－	－	－	1	－	－	－	－	1
		女	－	－	－	－	－	－	－	－	－	－	－	－	－	－	－	－	－	－	－	－
	胃	総数	12	－	－	－	－	－	－	－	－	－	－	－	－	－	－	－	2	5	4	1
		男	6	－	－	－	－	－	－	－	－	－	－	－	－	－	－	－	－	2	3	1
		女	6	－	－	－	－	－	－	－	－	－	－	－	－	－	－	－	2	3	1	－
	結腸	総数	5	－	－	－	－	－	－	－	－	－	－	－	－	－	－	1	1	1	2	－
		男	2	－	－	－	－	－	－	－	－	－	－	－	－	－	－	－	1	1	－	－
		女	3	－	－	－	－	－	－	－	－	－	－	－	－	－	－	1	－	－	2	－
	直腸・S状結腸	総数	6	－	－	－	－	－	－	－	－	－	－	－	－	－	1	1	2	－	1	1
		男	4	－	－	－	－	－	－	－	－	－	－	－	－	－	1	－	1	－	1	1
		女	2	－	－	－	－	－	－	－	－	－	－	－	－	－	－	1	1	－	－	－
	肝・肝内胆管	総数	4	－	－	－	－	－	－	－	－	－	－	－	－	－	－	－	－	1	3	－
		男	4	－	－	－	－	－	－	－	－	－	－	－	－	－	－	－	－	1	3	－
		女	－	－	－	－	－	－	－	－	－	－	－	－	－	－	－	－	－	－	－	－
	膵	総数	6	－	－	－	－	－	－	－	－	－	－	－	－	－	2	－	－	2	1	1
		男	4	－	－	－	－	－	－	－	－	－	－	－	－	－	2	－	－	1	1	－
		女	2	－	－	－	－	－	－	－	－	－	－	－	－	－	－	－	－	1	－	1
	気管、気管支及び肺	総数	19	－	－	－	－	－	－	－	－	－	－	－	1	－	2	1	1	6	1	7
		男	16	－	－	－	－	－	－	－	－	－	－	－	－	－	1	1	1	6	1	6
		女	3	－	－	－	－	－	－	－	－	－	－	－	1	－	1	－	－	－	－	1
	前立腺	男	2	－	－	－	－	－	－	－	－	－	－	－	－	－	－	－	－	1	1	－
	乳房	総数	4	－	－	－	－	－	－	－	－	－	1	－	－	1	2	－	－	－	－	－
		男	－	－	－	－	－	－	－	－	－	－	－	－	－	－	－	－	－	－	－	－
		女	4	－	－	－	－	－	－	－	－	－	1	－	－	1	2	－	－	－	－	－
	子宮	女	－	－	－	－	－	－	－	－	－	－	－	－	－	－	－	－	－	－	－	－
	卵巣	女	1	－	－	－	－	－	－	－	－	－	－	－	1	－	－	－	－	－	－	－
	白血病	総数	3	－	－	－	－	－	－	－	－	－	－	－	－	－	－	－	－	－	1	2
		男	1	－	－	－	－	－	－	－	－	－	－	－	－	－	－	－	－	－	1	－
		女	2	－	－	－	－	－	－	－	－	－	－	－	－	－	－	－	－	－	－	2
	その他	総数	17	－	－	－	－	－	－	－	－	－	－	－	－	－	1	－	7	3	1	5
		男	11	－	－	－	－	－	－	－	－	－	－	－	－	－	－	－	6	2	1	2
		女	6	－	－	－	－	－	－	－	－	－	－	－	－	－	1	－	1	1	－	3

＜垂井町＞　（平成24年）

			総数	0歳	1～4歳	5～9歳	10～14歳	15～19歳	20～24歳	25～29歳	30～34歳	35～39歳	40～44歳	45～49歳	50～54歳	55～59歳	60～64歳	65～69歳	70～74歳	75～79歳	80～84歳	85歳以上
悪性新生物（総数）		総数	79	－	－	－	－	－	－	－	－	1	1	1	1	4	7	6	11	13	17	17
		男	47	－	－	－	－	－	－	－	－	1	－	－	1	2	4	4	8	8	13	6
		女	32	－	－	－	－	－	－	－	－	－	1	1	－	2	3	2	3	5	4	11
内訳	食道	総数	1	－	－	－	－	－	－	－	－	－	－	－	－	－	1	－	－	－	－	－
		男	1	－	－	－	－	－	－	－	－	－	－	－	－	－	1	－	－	－	－	－
		女	－	－	－	－	－	－	－	－	－	－	－	－	－	－	－	－	－	－	－	－
	胃	総数	22	－	－	－	－	－	－	－	－	－	1	－	－	1	1	－	3	5	8	3
		男	12	－	－	－	－	－	－	－	－	－	－	－	－	－	1	－	2	3	5	1
		女	10	－	－	－	－	－	－	－	－	－	1	－	－	1	－	－	1	2	3	2
	結腸	総数	3	－	－	－	－	－	－	－	－	－	－	－	－	－	－	1	－	－	－	2
		男	1	－	－	－	－	－	－	－	－	－	－	－	－	－	－	1	－	－	－	－
		女	2	－	－	－	－	－	－	－	－	－	－	－	－	－	－	－	－	－	－	2
	直腸・S状結腸	総数	6	－	－	－	－	－	－	－	－	－	－	－	1	1	2	－	－	－	1	1
		男	4	－	－	－	－	－	－	－	－	－	－	－	1	1	1	－	－	－	1	－
		女	2	－	－	－	－	－	－	－	－	－	－	－	－	－	1	－	－	－	－	1
	肝・肝内胆管	総数	4	－	－	－	－	－	－	－	－	－	－	－	－	－	－	1	－	1	2	－
		男	3	－	－	－	－	－	－	－	－	－	－	－	－	－	－	－	－	1	2	－
		女	1	－	－	－	－	－	－	－	－	－	－	－	－	－	－	1	－	－	－	－
	膵	総数	7	－	－	－	－	－	－	－	－	－	－	1	－	1	1	－	－	2	1	1
		男	4	－	－	－	－	－	－	－	－	－	－	－	－	1	－	－	－	2	1	－
		女	3	－	－	－	－	－	－	－	－	－	－	1	－	－	1	－	－	－	－	1
	気管、気管支及び肺	総数	10	－	－	－	－	－	－	－	－	1	－	－	－	－	－	2	3	1	1	2
		男	8	－	－	－	－	－	－	－	－	1	－	－	－	－	－	2	3	－	1	1
		女	2	－	－	－	－	－	－	－	－	－	－	－	－	－	－	－	－	1	－	1
	前立腺	男	2	－	－	－	－	－	－	－	－	－	－	－	－	－	－	－	－	1	－	1
	乳房	総数	2	－	－	－	－	－	－	－	－	－	－	－	－	－	－	－	1	－	－	1
		男	－	－	－	－	－	－	－	－	－	－	－	－	－	－	－	－	－	－	－	－
		女	2	－	－	－	－	－	－	－	－	－	－	－	－	－	－	－	1	－	－	1
	子宮	女	3	－	－	－	－	－	－	－	－	－	－	－	－	1	－	－	－	1	1	－
	卵巣	女	－	－	－	－	－	－	－	－	－	－	－	－	－	－	－	－	－	－	－	－
	白血病	総数	1	－	－	－	－	－	－	－	－	－	－	－	－	－	－	－	－	－	－	1
		男	－	－	－	－	－	－	－	－	－	－	－	－	－	－	－	－	－	－	－	－
		女	1	－	－	－	－	－	－	－	－	－	－	－	－	－	－	－	－	－	－	1
	その他	総数	18	－	－	－	－	－	－	－	－	－	－	－	－	－	2	2	4	2	3	5
		男	12	－	－	－	－	－	－	－	－	－	－	－	－	－	1	1	3	1	3	3
		女	6	－	－	－	－	－	－	－	－	－	－	－	－	－	1	1	1	1	－	2

部位別悪性新生物死亡数　市町村別・年齢階級別（02－10）

＜関ヶ原町＞　（平成24年）

			総数	0歳	1～4歳	5～9歳	10～14歳	15～19歳	20～24歳	25～29歳	30～34歳	35～39歳	40～44歳	45～49歳	50～54歳	55～59歳	60～64歳	65～69歳	70～74歳	75～79歳	80～84歳	85歳以上
悪性新生物（総数）		総数	24	－	－	－	－	－	－	－	－	－	－	－	1	2	1	3	2	2	5	8
		男	13	－	－	－	－	－	－	－	－	－	－	－	1	2	1	2	2	1	1	3
		女	11	－	－	－	－	－	－	－	－	－	－	－	－	－	－	1	－	1	4	5
内訳	食道	総数	1	－	－	－	－	－	－	－	－	－	－	－	－	1	－	－	－	－	－	－
		男	1	－	－	－	－	－	－	－	－	－	－	－	－	1	－	－	－	－	－	－
		女	－	－	－	－	－	－	－	－	－	－	－	－	－	－	－	－	－	－	－	－
	胃	総数	2	－	－	－	－	－	－	－	－	－	－	－	－	－	－	－	－	－	－	2
		男	1	－	－	－	－	－	－	－	－	－	－	－	－	－	－	－	－	－	－	1
		女	1	－	－	－	－	－	－	－	－	－	－	－	－	－	－	－	－	－	－	1
	結腸	総数	3	－	－	－	－	－	－	－	－	－	－	－	－	－	－	1	－	－	1	1
		男	2	－	－	－	－	－	－	－	－	－	－	－	－	－	－	1	－	－	－	1
		女	1	－	－	－	－	－	－	－	－	－	－	－	－	－	－	－	－	－	1	－
	直腸・S状結腸	総数	－	－	－	－	－	－	－	－	－	－	－	－	－	－	－	－	－	－	－	－
		男	－	－	－	－	－	－	－	－	－	－	－	－	－	－	－	－	－	－	－	－
		女	－	－	－	－	－	－	－	－	－	－	－	－	－	－	－	－	－	－	－	－
	肝・肝内胆管	総数	3	－	－	－	－	－	－	－	－	－	－	－	1	－	－	－	－	－	－	2
		男	2	－	－	－	－	－	－	－	－	－	－	－	1	－	－	－	－	－	－	1
		女	1	－	－	－	－	－	－	－	－	－	－	－	－	－	－	－	－	－	－	1
	膵	総数	4	－	－	－	－	－	－	－	－	－	－	－	－	－	－	－	1	－	2	1
		男	2	－	－	－	－	－	－	－	－	－	－	－	－	－	－	－	1	－	1	－
		女	2	－	－	－	－	－	－	－	－	－	－	－	－	－	－	－	－	－	1	1
	気管、気管支及び肺	総数	3	－	－	－	－	－	－	－	－	－	－	－	－	1	－	1	1	－	－	－
		男	3	－	－	－	－	－	－	－	－	－	－	－	－	1	－	1	1	－	－	－
		女	－	－	－	－	－	－	－	－	－	－	－	－	－	－	－	－	－	－	－	－
	前立腺	男	－	－	－	－	－	－	－	－	－	－	－	－	－	－	－	－	－	－	－	－
	乳房	総数	1	－	－	－	－	－	－	－	－	－	－	－	－	－	－	－	－	－	1	－
		男	－	－	－	－	－	－	－	－	－	－	－	－	－	－	－	－	－	－	－	－
		女	1	－	－	－	－	－	－	－	－	－	－	－	－	－	－	－	－	－	1	－
	子宮	女	－	－	－	－	－	－	－	－	－	－	－	－	－	－	－	－	－	－	－	－
	卵巣	女	1	－	－	－	－	－	－	－	－	－	－	－	－	－	－	1	－	－	－	－
	白血病	総数	2	－	－	－	－	－	－	－	－	－	－	－	－	－	1	－	－	1	－	－
		男	－	－	－	－	－	－	－	－	－	－	－	－	－	－	1	－	－	1	－	－
		女	2	－	－	－	－	－	－	－	－	－	－	－	－	－	－	－	－	－	－	－
	その他	総数	4	－	－	－	－	－	－	－	－	－	－	－	－	－	－	－	－	1	1	2
		男	2	－	－	－	－	－	－	－	－	－	－	－	－	－	－	－	－	－	－	－
		女	2	－	－	－	－	－	－	－	－	－	－	－	－	－	－	－	－	1	1	2

＜神戸町＞　（平成24年）

			総数	0歳	1～4歳	5～9歳	10～14歳	15～19歳	20～24歳	25～29歳	30～34歳	35～39歳	40～44歳	45～49歳	50～54歳	55～59歳	60～64歳	65～69歳	70～74歳	75～79歳	80～84歳	85歳以上
悪性新生物（総数）		総数	63	－	－	－	－	－	－	－	－	－	－	－	1	2	10	8	8	8	10	16
		男	39	－	－	－	－	－	－	－	－	－	－	－	－	2	4	6	7	7	5	8
		女	24	－	－	－	－	－	－	－	－	－	－	－	1	－	6	2	1	1	5	8
内訳	食道	総数	－	－	－	－	－	－	－	－	－	－	－	－	－	－	－	－	－	－	－	－
		男	－	－	－	－	－	－	－	－	－	－	－	－	－	－	－	－	－	－	－	－
		女	－	－	－	－	－	－	－	－	－	－	－	－	－	－	－	－	－	－	－	－
	胃	総数	10	－	－	－	－	－	－	－	－	－	－	－	－	－	3	2	－	1	1	3
		男	7	－	－	－	－	－	－	－	－	－	－	－	－	－	1	2	－	1	1	2
		女	3	－	－	－	－	－	－	－	－	－	－	－	－	－	2	－	－	－	－	1
	結腸	総数	6	－	－	－	－	－	－	－	－	－	－	－	－	1	1	－	－	1	－	3
		男	4	－	－	－	－	－	－	－	－	－	－	－	－	1	－	－	－	1	－	2
		女	2	－	－	－	－	－	－	－	－	－	－	－	－	－	1	－	－	－	－	1
	直腸・S状結腸	総数	3	－	－	－	－	－	－	－	－	－	－	－	－	－	1	1	－	－	1	－
		男	2	－	－	－	－	－	－	－	－	－	－	－	－	－	1	1	－	－	－	－
		女	1	－	－	－	－	－	－	－	－	－	－	－	－	－	－	－	－	－	1	－
	肝・肝内胆管	総数	7	－	－	－	－	－	－	－	－	－	－	－	－	－	1	2	1	1	1	1
		男	3	－	－	－	－	－	－	－	－	－	－	－	－	－	1	－	1	－	1	－
		女	4	－	－	－	－	－	－	－	－	－	－	－	－	－	－	2	－	1	－	1
	膵	総数	3	－	－	－	－	－	－	－	－	－	－	－	－	－	－	1	－	1	1	－
		男	2	－	－	－	－	－	－	－	－	－	－	－	－	－	－	1	－	1	－	－
		女	1	－	－	－	－	－	－	－	－	－	－	－	－	－	－	－	－	－	1	－
	気管、気管支及び肺	総数	13	－	－	－	－	－	－	－	－	－	－	－	－	1	1	－	5	2	2	2
		男	9	－	－	－	－	－	－	－	－	－	－	－	－	1	1	－	4	2	1	－
		女	4	－	－	－	－	－	－	－	－	－	－	－	－	－	－	－	1	－	1	2
	前立腺	男	1	－	－	－	－	－	－	－	－	－	－	－	－	－	－	－	－	－	－	1
	乳房	総数	3	－	－	－	－	－	－	－	－	－	－	－	1	－	2	－	－	－	－	－
		男	－	－	－	－	－	－	－	－	－	－	－	－	－	－	－	－	－	－	－	－
		女	3	－	－	－	－	－	－	－	－	－	－	－	1	－	2	－	－	－	－	－
	子宮	女	－	－	－	－	－	－	－	－	－	－	－	－	－	－	－	－	－	－	－	－
	卵巣	女	－	－	－	－	－	－	－	－	－	－	－	－	－	－	－	－	－	－	－	－
	白血病	総数	2	－	－	－	－	－	－	－	－	－	－	－	－	－	1	－	－	1	－	－
		男	1	－	－	－	－	－	－	－	－	－	－	－	－	－	－	－	－	1	－	－
		女	1	－	－	－	－	－	－	－	－	－	－	－	－	－	1	－	－	－	－	－
	その他	総数	15	－	－	－	－	－	－	－	－	－	－	－	－	－	－	2	2	1	4	6
		男	10	－	－	－	－	－	－	－	－	－	－	－	－	－	－	2	2	1	2	3
		女	5	－	－	－	－	－	－	－	－	－	－	－	－	－	－	－	－	－	2	3

部位別悪性新生物死亡数　市町村別・年齢階級別（02－10）

＜輪之内町＞　（平成24年）

			総数	0歳	1～4歳	5～9歳	10～14歳	15～19歳	20～24歳	25～29歳	30～34歳	35～39歳	40～44歳	45～49歳	50～54歳	55～59歳	60～64歳	65～69歳	70～74歳	75～79歳	80～84歳	85歳以上
悪性新生物（総数）		総数	21	－	－	－	－	－	－	－	－	－	－	－	－	2	2	2	4	5	9	6
		男	11	－	－	－	－	－	－	－	－	－	－	－	－	1	2	2	3	5	4	3
		女	10	－	－	－	－	－	－	－	－	－	－	－	－	1	－	－	1	－	5	3
内訳	食道	総数	1	－	－	－	－	－	－	－	－	－	－	－	－	－	－	－	－	－	－	－
		男	1	－	－	－	－	－	－	－	－	－	－	－	－	－	－	－	－	－	－	－
		女	－	－	－	－	－	－	－	－	－	－	－	－	－	－	－	－	－	－	－	－
	胃	総数	3	－	－	－	－	－	－	－	－	－	－	－	－	－	－	1	－	－	1	2
		男	2	－	－	－	－	－	－	－	－	－	－	－	－	－	－	1	－	－	－	－
		女	1	－	－	－	－	－	－	－	－	－	－	－	－	－	－	－	－	－	1	2
	結腸	総数	2	－	－	－	－	－	－	－	－	－	－	－	－	－	－	－	－	－	1	1
		男	－	－	－	－	－	－	－	－	－	－	－	－	－	－	－	－	－	－	1	－
		女	2	－	－	－	－	－	－	－	－	－	－	－	－	－	－	－	－	－	－	1
	直腸・S状結腸	総数	1	－	－	－	－	－	－	－	－	－	－	－	－	－	－	－	－	1	1	－
		男	1	－	－	－	－	－	－	－	－	－	－	－	－	－	－	－	－	1	－	－
		女	－	－	－	－	－	－	－	－	－	－	－	－	－	－	－	－	－	－	1	－
	肝・肝内胆管	総数	3	－	－	－	－	－	－	－	－	－	－	－	－	－	－	－	－	－	1	－
		男	2	－	－	－	－	－	－	－	－	－	－	－	－	－	－	－	－	－	－	－
		女	1	－	－	－	－	－	－	－	－	－	－	－	－	－	－	－	－	－	1	－
	膵	総数	2	－	－	－	－	－	－	－	－	－	－	－	－	－	－	1	2	－	－	－
		男	－	－	－	－	－	－	－	－	－	－	－	－	－	－	－	1	1	－	－	－
		女	2	－	－	－	－	－	－	－	－	－	－	－	－	－	－	－	1	－	－	－
	気管、気管支及び肺	総数	2	－	－	－	－	－	－	－	－	－	－	－	－	1	－	－	2	2	1	2
		男	1	－	－	－	－	－	－	－	－	－	－	－	－	1	－	－	2	2	1	2
		女	1	－	－	－	－	－	－	－	－	－	－	－	－	－	－	－	－	－	－	－
	前立腺	男	－	－	－	－	－	－	－	－	－	－	－	－	－	－	－	－	－	－	1	1
	乳房	総数	－	－	－	－	－	－	－	－	－	－	－	－	－	－	－	－	－	－	－	－
		男	－	－	－	－	－	－	－	－	－	－	－	－	－	－	－	－	－	－	－	－
		女	－	－	－	－	－	－	－	－	－	－	－	－	－	－	－	－	－	－	－	－
	子宮	女	1	－	－	－	－	－	－	－	－	－	－	－	－	1	－	－	－	－	－	－
	卵巣	女	1	－	－	－	－	－	－	－	－	－	－	－	－	－	－	－	－	－	－	－
	白血病	総数	2	－	－	－	－	－	－	－	－	－	－	－	－	－	1	－	－	1	－	－
		男	1	－	－	－	－	－	－	－	－	－	－	－	－	－	1	－	－	1	－	－
		女	1	－	－	－	－	－	－	－	－	－	－	－	－	－	－	－	－	－	－	－
	その他	総数	3	－	－	－	－	－	－	－	－	－	－	－	－	－	1	－	－	1	3	－
		男	3	－	－	－	－	－	－	－	－	－	－	－	－	－	1	－	－	1	1	－
		女	－	－	－	－	－	－	－	－	－	－	－	－	－	－	－	－	－	－	2	－

＜安八町＞　（平成24年）

			総数	0歳	1～4歳	5～9歳	10～14歳	15～19歳	20～24歳	25～29歳	30～34歳	35～39歳	40～44歳	45～49歳	50～54歳	55～59歳	60～64歳	65～69歳	70～74歳	75～79歳	80～84歳	85歳以上
悪性新生物（総数）		総数	35	－	－	－	－	－	－	－	－	－	1	1	1	2	3	7	6	4	13	11
		男	20	－	－	－	－	－	－	－	－	－	1	－	－	1	－	2	6	3	8	4
		女	15	－	－	－	－	－	－	－	－	－	－	1	1	1	3	5	－	1	5	7
内訳	食道	総数	2	－	－	－	－	－	－	－	－	－	－	－	－	－	－	－	1	－	－	－
		男	1	－	－	－	－	－	－	－	－	－	－	－	－	－	－	－	1	－	－	－
		女	1	－	－	－	－	－	－	－	－	－	－	－	－	－	－	－	－	－	－	－
	胃	総数	5	－	－	－	－	－	－	－	－	－	－	－	－	1	－	2	1	2	5	4
		男	2	－	－	－	－	－	－	－	－	－	－	－	－	1	－	1	1	2	2	2
		女	3	－	－	－	－	－	－	－	－	－	－	－	－	－	－	1	－	－	3	2
	結腸	総数	－	－	－	－	－	－	－	－	－	－	－	－	－	－	－	1	1	－	1	1
		男	－	－	－	－	－	－	－	－	－	－	－	－	－	－	－	－	1	－	－	－
		女	－	－	－	－	－	－	－	－	－	－	－	－	－	－	－	1	－	－	1	1
	直腸・S状結腸	総数	4	－	－	－	－	－	－	－	－	－	－	－	－	－	－	－	－	－	－	－
		男	3	－	－	－	－	－	－	－	－	－	－	－	－	－	－	－	－	－	－	－
		女	1	－	－	－	－	－	－	－	－	－	－	－	－	－	－	－	－	－	－	－
	肝・肝内胆管	総数	5	－	－	－	－	－	－	－	－	－	－	－	－	－	－	1	1	1	1	－
		男	3	－	－	－	－	－	－	－	－	－	－	－	－	－	－	－	1	－	1	－
		女	2	－	－	－	－	－	－	－	－	－	－	－	－	－	－	1	－	1	－	－
	膵	総数	1	－	－	－	－	－	－	－	－	－	－	－	－	－	－	1	－	1	1	－
		男	－	－	－	－	－	－	－	－	－	－	－	－	－	－	－	－	－	1	1	－
		女	1	－	－	－	－	－	－	－	－	－	－	－	－	－	－	1	－	－	－	－
	気管、気管支及び肺	総数	5	－	－	－	－	－	－	－	－	－	－	－	－	－	－	1	1	－	1	2
		男	4	－	－	－	－	－	－	－	－	－	－	－	－	－	－	1	1	－	－	－
		女	1	－	－	－	－	－	－	－	－	－	－	－	－	－	－	－	－	－	1	2
	前立腺	男	－	－	－	－	－	－	－	－	－	－	－	－	－	－	－	－	－	－	－	－
	乳房	総数	－	－	－	－	－	－	－	－	－	－	－	－	－	－	2	1	－	－	－	1
		男	－	－	－	－	－	－	－	－	－	－	－	－	－	－	－	－	－	－	－	－
		女	－	－	－	－	－	－	－	－	－	－	－	－	－	－	2	1	－	－	－	1
	子宮	女	1	－	－	－	－	－	－	－	－	－	－	－	1	－	－	－	－	－	－	－
	卵巣	女	－	－	－	－	－	－	－	－	－	－	－	1	－	－	－	－	－	－	－	－
	白血病	総数	2	－	－	－	－	－	－	－	－	－	－	－	－	－	－	－	－	－	－	－
		男	－	－	－	－	－	－	－	－	－	－	－	－	－	－	－	－	－	－	－	－
		女	2	－	－	－	－	－	－	－	－	－	－	－	－	－	－	－	－	－	－	－
	その他	総数	10	－	－	－	－	－	－	－	－	－	1	－	－	1	1	－	1	－	4	3
		男	7	－	－	－	－	－	－	－	－	－	1	－	－	－	－	－	1	－	4	2
		女	3	－	－	－	－	－	－	－	－	－	－	－	－	1	1	－	－	－	－	1

部位別悪性新生物死亡数　市町村別・年齢階級別（O2-10）

＜揖斐川町＞　（平成24年）

			総数	0歳	1～4歳	5～9歳	10～14歳	15～19歳	20～24歳	25～29歳	30～34歳	35～39歳	40～44歳	45～49歳	50～54歳	55～59歳	60～64歳	65～69歳	70～74歳	75～79歳	80～84歳	85歳以上
悪性新生物（総数）		総数	66	－	－	－	－	－	－	－	－	1	－	－	1	4	4	4	17	19	15	19
		男	36	－	－	－	－	－	－	－	－	－	－	－	1	1	2	1	16	13	9	12
		女	30	－	－	－	－	－	－	－	－	1	－	－	－	3	2	3	1	6	6	7
内訳	食道	総数	2	－	－	－	－	－	－	－	－	－	－	－	－	－	－	－	－	1	－	－
		男	2	－	－	－	－	－	－	－	－	－	－	－	－	－	－	－	－	1	－	－
		女	－	－	－	－	－	－	－	－	－	－	－	－	－	－	－	－	－	－	－	－
	胃	総数	12	－	－	－	－	－	－	－	－	－	－	－	－	1	1	－	2	2	3	4
		男	9	－	－	－	－	－	－	－	－	－	－	－	－	－	－	－	2	2	1	2
		女	3	－	－	－	－	－	－	－	－	－	－	－	－	1	1	－	－	－	2	2
	結腸	総数	6	－	－	－	－	－	－	－	－	－	－	－	－	－	－	－	1	1	2	4
		男	2	－	－	－	－	－	－	－	－	－	－	－	－	－	－	－	－	－	1	1
		女	4	－	－	－	－	－	－	－	－	－	－	－	－	－	－	－	1	1	1	3
	直腸・S状結腸	総数	3	－	－	－	－	－	－	－	－	－	－	－	－	－	－	－	1	3	－	－
		男	1	－	－	－	－	－	－	－	－	－	－	－	－	－	－	－	1	2	－	－
		女	2	－	－	－	－	－	－	－	－	－	－	－	－	－	－	－	－	1	－	－
	肝・肝内胆管	総数	2	－	－	－	－	－	－	－	－	－	－	－	－	－	－	－	4	2	－	1
		男	1	－	－	－	－	－	－	－	－	－	－	－	－	－	－	－	4	1	－	1
		女	1	－	－	－	－	－	－	－	－	－	－	－	－	－	－	－	－	1	－	－
	膵	総数	4	－	－	－	－	－	－	－	－	－	－	－	1	－	－	1	1	1	1	1
		男	－	－	－	－	－	－	－	－	－	－	－	－	1	－	－	－	1	－	－	－
		女	4	－	－	－	－	－	－	－	－	－	－	－	－	－	－	1	－	1	1	1
	気管、気管支及び肺	総数	17	－	－	－	－	－	－	－	－	－	－	－	－	1	1	－	3	7	2	1
		男	11	－	－	－	－	－	－	－	－	－	－	－	－	－	1	－	3	6	2	1
		女	6	－	－	－	－	－	－	－	－	－	－	－	－	1	－	－	－	1	－	－
	前立腺	男	2	－	－	－	－	－	－	－	－	－	－	－	－	1	－	－	－	－	1	3
	乳房	総数	1	－	－	－	－	－	－	－	－	1	－	－	－	1	－	1	－	－	－	－
		男	－	－	－	－	－	－	－	－	－	－	－	－	－	－	－	－	－	－	－	－
		女	1	－	－	－	－	－	－	－	－	1	－	－	－	1	－	1	－	－	－	－
	子宮	女	1	－	－	－	－	－	－	－	－	－	－	－	－	－	1	－	－	－	1	－
	卵巣	女	2	－	－	－	－	－	－	－	－	－	－	－	－	－	－	－	－	－	－	－
	白血病	総数	1	－	－	－	－	－	－	－	－	－	－	－	－	－	－	－	1	－	2	－
		男	1	－	－	－	－	－	－	－	－	－	－	－	－	－	－	－	1	－	2	－
		女	－	－	－	－	－	－	－	－	－	－	－	－	－	－	－	－	－	－	－	－
	その他	総数	13	－	－	－	－	－	－	－	－	－	－	－	－	－	1	2	4	2	3	5
		男	7	－	－	－	－	－	－	－	－	－	－	－	－	－	1	1	4	1	2	4
		女	6	－	－	－	－	－	－	－	－	－	－	－	－	－	－	1	－	1	1	1

＜大野町＞　（平成24年）

			総数	0歳	1～4歳	5～9歳	10～14歳	15～19歳	20～24歳	25～29歳	30～34歳	35～39歳	40～44歳	45～49歳	50～54歳	55～59歳	60～64歳	65～69歳	70～74歳	75～79歳	80～84歳	85歳以上
悪性新生物（総数）		総数	61	－	－	－	－	－	－	－	－	－	1	1	1	2	6	5	7	8	17	13
		男	30	－	－	－	－	－	－	－	－	－	－	－	1	－	4	3	4	5	8	5
		女	31	－	－	－	－	－	－	－	－	－	1	1	－	2	2	2	3	3	9	8
内訳	食道	総数	2	－	－	－	－	－	－	－	－	－	－	－	－	－	－	－	－	2	－	－
		男	2	－	－	－	－	－	－	－	－	－	－	－	－	－	－	－	－	2	－	－
		女	－	－	－	－	－	－	－	－	－	－	－	－	－	－	－	－	－	－	－	－
	胃	総数	16	－	－	－	－	－	－	－	－	－	－	－	－	1	4	2	3	3	2	1
		男	7	－	－	－	－	－	－	－	－	－	－	－	－	－	2	1	1	－	2	1
		女	9	－	－	－	－	－	－	－	－	－	－	－	－	1	2	1	2	3	－	－
	結腸	総数	3	－	－	－	－	－	－	－	－	－	－	－	1	－	－	1	－	－	1	－
		男	1	－	－	－	－	－	－	－	－	－	－	－	1	－	－	－	－	－	－	－
		女	2	－	－	－	－	－	－	－	－	－	－	－	－	－	－	1	－	－	1	－
	直腸・S状結腸	総数	2	－	－	－	－	－	－	－	－	－	－	－	－	－	1	－	－	－	－	1
		男	1	－	－	－	－	－	－	－	－	－	－	－	－	－	1	－	－	－	－	－
		女	1	－	－	－	－	－	－	－	－	－	－	－	－	－	－	－	－	－	－	1
	肝・肝内胆管	総数	6	－	－	－	－	－	－	－	－	－	－	－	－	－	－	－	2	1	2	1
		男	5	－	－	－	－	－	－	－	－	－	－	－	－	－	－	－	2	1	1	1
		女	1	－	－	－	－	－	－	－	－	－	－	－	－	－	－	－	－	－	1	－
	膵	総数	3	－	－	－	－	－	－	－	－	－	－	－	－	－	－	－	－	－	1	2
		男	－	－	－	－	－	－	－	－	－	－	－	－	－	－	－	－	－	－	－	－
		女	3	－	－	－	－	－	－	－	－	－	－	－	－	－	－	－	－	－	1	2
	気管、気管支及び肺	総数	10	－	－	－	－	－	－	－	－	－	－	－	－	－	－	2	1	2	4	1
		男	8	－	－	－	－	－	－	－	－	－	－	－	－	－	－	2	1	2	3	－
		女	2	－	－	－	－	－	－	－	－	－	－	－	－	－	－	－	－	－	1	1
	前立腺	男	－	－	－	－	－	－	－	－	－	－	－	－	－	－	－	－	－	－	－	－
	乳房	総数	3	－	－	－	－	－	－	－	－	－	1	1	－	－	－	－	－	－	－	1
		男	－	－	－	－	－	－	－	－	－	－	－	－	－	－	－	－	－	－	－	－
		女	3	－	－	－	－	－	－	－	－	－	1	1	－	－	－	－	－	－	－	1
	子宮	女	1	－	－	－	－	－	－	－	－	－	－	－	－	1	－	－	－	－	－	－
	卵巣	女	－	－	－	－	－	－	－	－	－	－	－	－	－	－	－	－	－	－	－	－
	白血病	総数	－	－	－	－	－	－	－	－	－	－	－	－	－	－	－	－	－	－	－	－
		男	－	－	－	－	－	－	－	－	－	－	－	－	－	－	－	－	－	－	－	－
		女	－	－	－	－	－	－	－	－	－	－	－	－	－	－	－	－	－	－	－	－
	その他	総数	15	－	－	－	－	－	－	－	－	－	－	－	－	－	1	－	1	－	7	6
		男	6	－	－	－	－	－	－	－	－	－	－	－	－	－	1	－	－	－	2	3
		女	9	－	－	－	－	－	－	－	－	－	－	－	－	－	－	－	1	－	5	3

部位別悪性新生物死亡数　市町村別・年齢階級別（02－10）

＜池田町＞　　（平成24年）

			総数	0歳	1～4歳	5～9歳	10～14歳	15～19歳	20～24歳	25～29歳	30～34歳	35～39歳	40～44歳	45～49歳	50～54歳	55～59歳	60～64歳	65～69歳	70～74歳	75～79歳	80～84歳	85歳以上
悪性新生物（総数）		総数	55	－	－	－	－	－	－	－	1	1	－	－	1	1	5	7	7	5	13	14
		男	29	－	－	－	－	－	－	－	1	1	－	－	－	－	3	5	5	2	4	8
		女	26	－	－	－	－	－	－	－	－	－	－	－	1	1	2	2	2	3	9	6
内訳	食道	総数	3	－	－	－	－	－	－	－	－	－	－	－	－	－	－	1	－	1	1	－
		男	2	－	－	－	－	－	－	－	－	－	－	－	－	－	－	1	－	1	－	－
		女	1	－	－	－	－	－	－	－	－	－	－	－	－	－	－	－	－	－	1	－
	胃	総数	5	－	－	－	－	－	－	－	－	－	－	－	－	－	－	－	－	1	－	4
		男	3	－	－	－	－	－	－	－	－	－	－	－	－	－	－	－	－	－	－	3
		女	2	－	－	－	－	－	－	－	－	－	－	－	－	－	－	－	－	1	－	1
	結腸	総数	6	－	－	－	－	－	－	－	－	－	－	－	－	－	－	1	1	－	2	2
		男	3	－	－	－	－	－	－	－	－	－	－	－	－	－	－	1	－	－	1	1
		女	3	－	－	－	－	－	－	－	－	－	－	－	－	－	－	－	1	－	1	1
	直腸・S状結腸	総数	1	－	－	－	－	－	－	－	1	－	－	－	－	－	－	－	－	－	－	－
		男	1	－	－	－	－	－	－	－	1	－	－	－	－	－	－	－	－	－	－	－
		女	－	－	－	－	－	－	－	－	－	－	－	－	－	－	－	－	－	－	－	－
	肝・肝内胆管	総数	5	－	－	－	－	－	－	－	－	1	－	－	－	－	1	－	1	－	－	2
		男	4	－	－	－	－	－	－	－	－	1	－	－	－	－	1	－	1	－	－	1
		女	1	－	－	－	－	－	－	－	－	－	－	－	－	－	－	－	－	－	－	1
	膵	総数	4	－	－	－	－	－	－	－	－	－	－	－	－	－	－	1	－	2	1	－
		男	1	－	－	－	－	－	－	－	－	－	－	－	－	－	－	1	－	－	－	－
		女	3	－	－	－	－	－	－	－	－	－	－	－	－	－	－	－	－	2	1	－
	気管、気管支及び肺	総数	13	－	－	－	－	－	－	－	－	－	－	－	－	－	2	3	2	1	4	1
		男	7	－	－	－	－	－	－	－	－	－	－	－	－	－	1	1	2	1	2	－
		女	6	－	－	－	－	－	－	－	－	－	－	－	－	－	1	2	－	－	2	1
	前立腺	男	－	－	－	－	－	－	－	－	－	－	－	－	－	－	－	－	－	－	－	－
	乳房	総数	－	－	－	－	－	－	－	－	－	－	－	－	－	－	－	－	－	－	－	－
		男	－	－	－	－	－	－	－	－	－	－	－	－	－	－	－	－	－	－	－	－
		女	－	－	－	－	－	－	－	－	－	－	－	－	－	－	－	－	－	－	－	－
	子宮	女	2	－	－	－	－	－	－	－	－	－	－	－	1	1	－	－	－	－	－	－
	卵巣	女	－	－	－	－	－	－	－	－	－	－	－	－	－	－	－	－	－	－	－	－
	白血病	総数	3	－	－	－	－	－	－	－	－	－	－	－	－	－	2	－	1	－	－	－
		男	2	－	－	－	－	－	－	－	－	－	－	－	－	－	1	－	1	－	－	－
		女	1	－	－	－	－	－	－	－	－	－	－	－	－	－	1	－	－	－	－	－
	その他	総数	13	－	－	－	－	－	－	－	－	－	－	－	－	－	－	1	2	－	5	5
		男	6	－	－	－	－	－	－	－	－	－	－	－	－	－	－	1	1	－	1	3
		女	7	－	－	－	－	－	－	－	－	－	－	－	－	－	－	－	1	－	4	2

オ 年次別死亡順位（T2－11）

順位＼年		平成 15 年		平成 16 年		平成 17 年		平成 18 年		平成 19 年	
		死　因	率*	死　因	率*	死　因	率*	死　因	率*	死　因	率*
岐阜県	第1位	悪性新生物	233.2	悪性新生物	248.4	悪性新生物	255.6	悪性新生物	256.4	悪性新生物	266.1
	第2位	心疾患	136.2	心疾患	136.5	心疾患	159.0	心疾患	155.9	心疾患	155.3
	第3位	脳血管疾患	105.9	脳血管疾患	105.1	脳血管疾患	109.6	脳血管疾患	102.4	脳血管疾患	101.4
	第4位	肺炎	76.1	肺炎	76.6	肺炎	81.4	肺炎	84.8	肺炎	92.7
	第5位	不慮の事故	35.1	不慮の事故	36.7	不慮の事故	36.7	不慮の事故	35.5	不慮の事故	37.4
管内	第1位	悪性新生物	249.3	悪性新生物	264.0	悪性新生物	258.1	悪性新生物	269.9	悪性新生物	269.4
	第2位	心疾患	143.6	心疾患	146.2	心疾患	159.3	心疾患	170.1	心疾患	172.4
	第3位	脳血管疾患	107.5	脳血管疾患	98.6	脳血管疾患	103.4	脳血管疾患	105.7	脳血管疾患	103.2
	第4位	肺炎	78.4	肺炎	83.3	肺炎	81.7	肺炎	82.9	肺炎	89.4
	第5位	不慮の事故	41.0	不慮の事故	37.7	不慮の事故	41.4	不慮の事故	40.9	不慮の事故	36.9

順位＼年		平成 20 年		平成 21 年		平成 22 年		平成 23 年		平成 24 年	
		死　因	率*	死　因	率*	死　因	率*	死　因	率*	死　因	率*
岐阜県	第1位	悪性新生物	272.4	悪性新生物	279.5	悪性新生物	275.1	悪性新生物	284.1	悪性新生物	286.0
	第2位	心疾患	162.4	心疾患	154.0	心疾患	162.8	心疾患	177.7	心疾患	180.2
	第3位	脳血管疾患	100.4	脳血管疾患	100.3	脳血管疾患	102.3	脳血管疾患	100.0	脳血管疾患	99.7
	第4位	肺炎	90.6	肺炎	86.5	肺炎	94.1	肺炎	98.9	肺炎	95.5
	第5位	老衰	44.4	老衰	42.0	老衰	52.9	老衰	58.3	老衰	66.9
管内	第1位	悪性新生物	262.0	悪性新生物	276.8	悪性新生物	291.4	悪性新生物	288.0	悪性新生物	291.9
	第2位	心疾患	173.0	心疾患	169.2	心疾患	162.6	心疾患	193.7	心疾患	179.6
	第3位	脳血管疾患	99.0	脳血管疾患	94.3	脳血管疾患	99.7	肺炎	102.3	脳血管疾患	103.3
	第4位	肺炎	84.8	肺炎	79.8	肺炎	92.5	脳血管疾患	91.6	肺炎	84.2
	第5位	不慮の事故	45.3	不慮の事故	41.5	不慮の事故	42.6	不慮の事故	48.6	老衰	55.3

＊ 率は人口10万対

主要死因割合（02－1） 平成24年

岐阜県

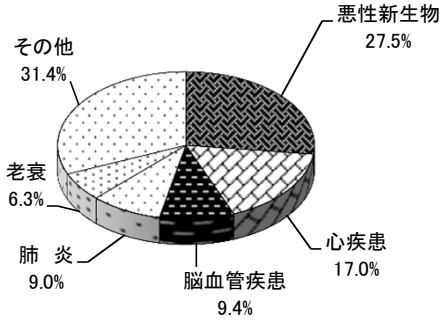

管内

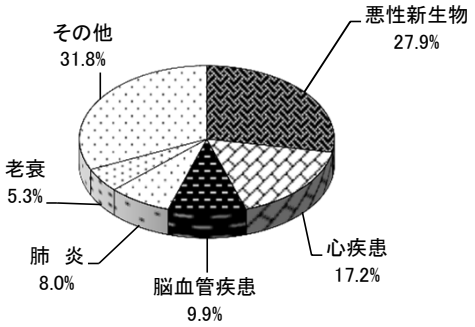

（4）乳児死亡

ア 年次別乳児死亡数・率（T2－12）

	平成15 年		平成16 年		平成17 年		平成18 年		平成19 年	
	実 数	率＊	実 数	率＊	実 数	率＊	実 数	率＊	実 数	率＊
全 国	3,364	3.0	3,122	2.8	2,958	2.8	2,864	2.6	2,828	2.6
岐 阜 県	51	2.7	47	2.6	54	3.0	60	3.3	43	2.4
管 内	7	1.9	7	2.0	6	1.8	10	3.1	5	1.5
小 計	5	1.7	5	1.8	6	2.2	9	3.3	5	1.9
大 垣 市	3	1.9	1	0.7	2	1.4	3	2.1	3	2.0
海 津 市					2	7.3	2	7.0	－	－
海 津 町	－	－	－	－						
平 田 町	－	－	1	14.5						
南 濃 町	－	－	－	－						
養 老 町	－	－	－	－	1	4.0	1	4.1	－	－
上石津町	－	－	1	26.3						
垂 井 町	2	7.4	－	－	－	－	1	4.3	－	－
関ヶ原町	－	－	－	－	－	－	－	－	－	－
神 戸 町	－	－	1	5.3	1	5.2	1	5.0	－	－
輪之内町	－	－	1	8.8	－	－	－	－	1	9.1
安 八 町	－	－	－	－	－	－	1	6.5	1	6.3
墨 俣 町	－	－	－	－						
小 計	2	3.2	2	3.3	－	－	1	1.9	－	－
揖斐川町	－	－	－	－	－	－	1	6.3	－	－
谷 汲 村	－	－	1	50.0						
大 野 町	2	9.1	1	5.6	－	－	－	－	－	－
池 田 町	－	－	－	－	－	－	－	－	－	－
春 日 村	－	－	－	－						
久 瀬 村	－	－	－	－						
藤 橋 村	－	－	－	－						
坂 内 村	－	－	－	－						

	平成20 年		平成21 年		平成22 年		平成23 年		平成24 年	
	実 数	率＊	実 数	率＊	実 数	率＊	実 数	率＊	実 数	率＊
全 国	2,798	2.6	2,556	2.4	2,450	2.3	2,463	2.3	2,299	2.2
岐 阜 県	58	3.3	38	2.2	41	2.4	49	2.9	27	1.6
管 内	10	3.2	8	2.6	8	2.7	6	2.0	9	3.0
小 計	7	2.7	6	2.4	8	3.2	6	2.4	6	2.4
大 垣 市	2	1.4	4	2.9	4	2.8	5	3.5	4	2.8
海 津 市	－	－	－	－	1	4.1	－	－	－	－
海 津 町										
平 田 町										
南 濃 町										
養 老 町	2	8.4	1	3.9	－	－	－	－	1	4.5
上石津町										
垂 井 町	1	4.1	－	－	1	4.5	－	－	－	－
関ヶ原町	－	－	－	－	－	－	－	－	－	－
神 戸 町	－	－	－	－	2	13.5	－	－	－	－
輪之内町	1	9.8	－	－	－	－	1	8.8	1	10.0
安 八 町	1	6.6	1	7.5	－	－	－	－	－	－
墨 俣 町										
小 計	3	5.5	2	3.8	－	－	－	－	3	6.2
揖斐川町	1	5.6	1	7.6	－	－	－	－	－	－
谷 汲 村										
大 野 町	1	6.3	－	－	－	－	－	－	3	16.4
池 田 町	1	4.8	1	5.2	－	－	－	－	－	－
春 日 村										
久 瀬 村										
藤 橋 村										
坂 内 村										

＊ 率は出生千対

乳児死亡率の推移（F2－3）

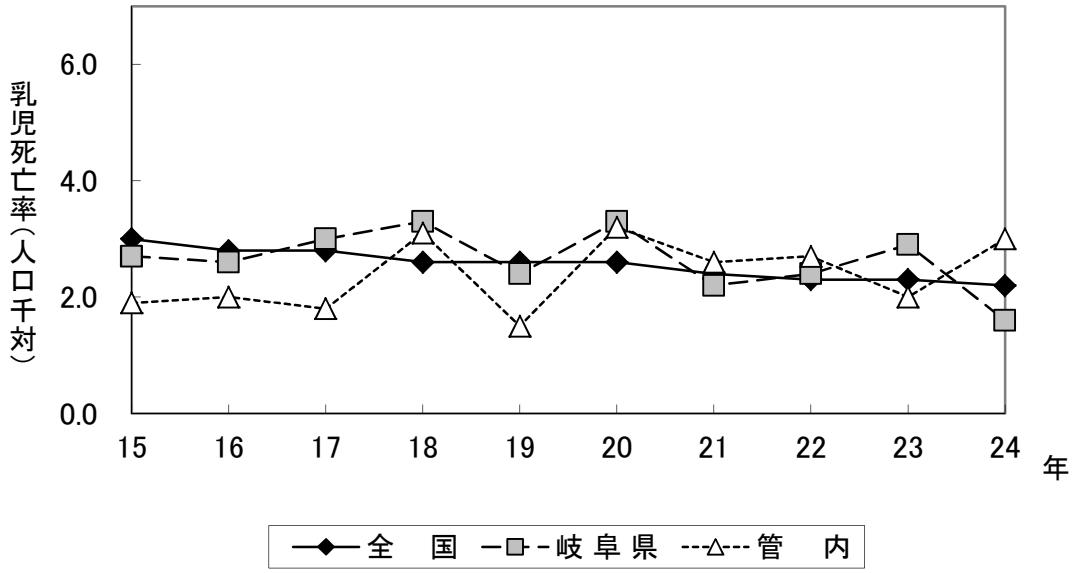

イ 特定死因別乳児死亡数（T2－13）

（平成24年）

	岐阜県	管 内	市 町 村 名
総　　数	27	9	大垣市(5)、養老町(1)、輪之内町(1)、大野町(2)
先 天 奇 形	14	5	大垣市(2)、養老町(1)、輪之内町(1)、大野町(1)
周産期に発生した病態	5	1	大野町(1)
乳幼児突然死症候群	2	0	
そ の 他	6	3	大垣市(2:その他のすべての疾患)、大野町(1:その他のすべての疾患)

ウ 「妊娠、分娩及び産じょく」による死亡数（T2－14）

	全 国	岐阜県	管 内	市 町 村 名
平成15年	74	－	－	
平成16年	56	3	1	輪之内町(1)
平成17年	66	3	－	
平成18年	63	1	－	
平成19年	39	2	－	
平成20年	41	2	－	
平成21年	61	2	1	安八町(1)
平成22年	49	－	－	
平成23年	43	－	－	
平成24年	50	－	－	

（5）死　産

年次別死産数・率（T2－15）

	平成15年				平成16年				平成17年				平成18年				平成19年			
	総数	率*	自然	人工	総数	率*	自然	人工	総数	率*	自然	人工	総数	率*	自然	人工	総数	率*	自然	人工
全国	35,330	30.5	14,644	20,686	34,365	30.0	14,288	20,077	31,818	29.1	13,502	18,316	30,911	27.5	13,424	17,487	29,313	26.2	13,107	16,206
岐阜県	480	24.4	207	273	507	26.9	234	273	469	25.8	243	226	461	24.8	207	254	430	23.7	189	241
管内	79	21.3	29	50	87	24.8	28	59	77	22.5	46	31	78	23.5	39	39	77	23.2	29	48
小計	62	20.3	23	39	71	24.6	25	46	59	20.7	37	22	69	24.7	36	33	59	21.5	21	38
大垣市	33	20.4	14	19	37	24.7	13	24	29	19.8	16	13	41	27.4	24	17	31	20.7	11	20
海津市									8	28.5	5	3	5	17.2	2	3	4	16.3	2	2
海津町	1	8.3	1	－	2	18.7	－	2												
平田町	3	51.7	2	1	1	14.3	－	1												
南濃町	2	14.5	－	2	2	16.5	－	2												
養老町	8	29.4	3	5	14	50.4	5	9	7	27.2	5	2	8	32.1	4	4	9	35.6	2	7
上石津町	－	－	－	－	2	50.0	1	1	2	41.7	1	1								
垂井町	3	10.9	－	3	3	14.3	2	1	3	11.3	2	1	5	20.9	1	4	1	4.0	－	1
関ヶ原町	－	－	－	－	2	30.3	－	2	－	－	－	－	2	48.8	2	－	1	18.2	－	1
神戸町	5	26.9	－	5	5	25.8	2	3	5	25.5	3	2	3	14.9	－	3	6	37.0	3	3
輪之内町	1	8.8	1	－	1	8.8	1	－	3	30.3	3	－	－	－	－	－	1	9.0	1	－
安八町	5	32.5	2	3	2	13.8	1	1	2	14.4	2	－	5	31.6	3	2	6	36.1	2	4
墨俣町	1	23.8	－	1	－	－	－	－	－	－	－	－								
小計	17	26.4	6	11	16	25.5	3	13	18	31.5	9	9	9	17.0	3	6	18	31.0	8	10
揖斐川町	2	12.7	1	1	3	19.6	1	2	4	27.4	4	－	5	30.3	2	3	5	27.9	2	3
谷汲村	1	52.6	－	1	1	47.6	1	－												
大野町	7	30.8	3	4	6	32.4	1	5	6	30.0	2	4	3	15.0	－	3	10	50.3	5	5
池田町	5	23.3	2	3	6	24.7	－	6	8	35.6	3	5	1	6.1	1	－	3	14.9	1	2
春日村	－	－	－	－	－	－	－	－												
久瀬村	2	181.8	－	2	－	－	－	－												
藤橋村	－	－	－	－	－	－	－	－												
坂内村	－	－	－	－	－	－	－	－												

	平成20年				平成21年				平成22年				平成23年				平成24年			
	総数	率*	自然	人工	総数	率*	自然	人工	総数	率*	自然	人工	総数	率*	自然	人工	総数	率*	自然	人工
全国	28,177	25.2	12,625	15,552	27,005	24.6	12,214	14,791	26,560	24.2	12,245	14,315	25,751	23.9	11,940	13,811	24,800	23.4	11,448	13,352
岐阜県	388	21.7	175	213	358	20.2	186	172	382	22.1	171	211	337	19.6	149	188	355	21.1	177	178
管内	63	19.8	24	39	58	18.5	34	24	58	19.1	23	35	76	24.3	30	46	54	17.9	28	26
小計	50	19.0	19	31	50	19.3	30	20	47	18.5	18	29	66	25.2	27	39	47	18.5	26	21
大垣市	22	15.4	8	14	28	20.0	18	10	30	20.9	11	19	39	26.6	19	20	24	16.6	14	10
海津市	6	23.3	2	4	1	4.2	1	－	6	24.2	3	3	4	15.9	－	4	5	21.6	3	2
海津町																				
平田町																				
南濃町																				
養老町	9	36.6	4	5	4	15.2	2	2	1	4.7	1	－	10	43.3	3	7	2	9.0	－	2
上石津町																				
垂井町	4	16.1	1	3	4	17.8	2	2	2	9.0	1	1	5	22.4	2	3	3	14.2	－	3
関ヶ原町	1	20.4	1	－	－	－	－	－	1	22.7	1	－	2	47.6	2	－	－	－	－	－
神戸町	4	28.0	1	3	6	35.5	3	3	1	6.7	－	1	2	13.1	－	2	7	47.0	5	2
輪之内町	－	－	－	－	3	26.8	1	2	4	39.6	－	4	1	8.8	－	1	4	38.5	3	1
安八町	4	25.8	2	2	4	29.0	3	1	2	15.7	1	1	3	21.9	1	2	2	15.5	1	1
墨俣町																				
小計	13	23.3	5	8	8	15.0	4	4	11	21.9	5	6	10	19.6	3	7	7	14.3	2	5
揖斐川町	3	16.7	1	2	3	22.2	1	2	7	53.0	4	3	5	36.5	3	2	2	18.2	－	2
谷汲村																				
大野町	6	36.1	4	2	2	9.8	1	1	1	6.4	－	1	2	11.9	－	2	3	16.1	1	2
池田町	4	18.9	－	4	3	15.4	2	1	3	14.1	1	2	3	14.6	－	3	2	10.4	1	1
春日村																				
久瀬村																				
藤橋村																				
坂内村																				

＊率は出産千対

死産率の推移（F2-4）

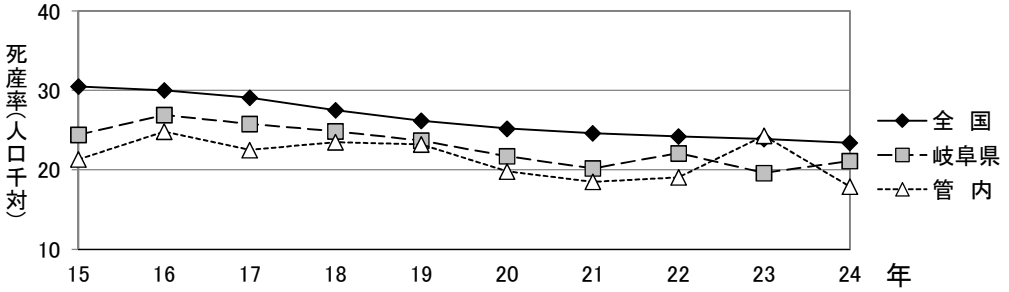

（6）婚姻と離婚

ア 年次別婚姻数・率（T2－16）

	平成15 年		平成16 年		平成17 年		平成18 年		平成19 年	
	実 数	率＊	実 数	率＊	実 数	率＊	実 数	率＊	実 数	率＊
全 国	740,191	5.9	720,417	5.7	714,265	5.7	730,971	5.8	719,822	5.7
岐 阜 県	11,129	5.3	10,944	5.2	10,512	5.1	10,772	5.2	10,687	5.2
管 内	2,062	5.3	2,016	5.1	1,815	4.6	1,916	4.9	1,899	4.9
小 計	1,696	5.3	1,720	5.4	1,520	4.8	1,562	4.9	1,611	5.1
大 垣 市	869	5.8	887	5.9	778	5.2	836	5.1	879	5.4
海 津 市					160	4.1	158	4.1	168	4.4
海 津 町	65	4.4	66	4.5						
平 田 町	41	4.9	32	3.8						
南 濃 町	72	4.2	75	4.4						
養 老 町	182	5.5	155	4.7	134	4.1	134	4.2	158	4.9
上石津町	18	2.7	25	3.8	26	4.0				
垂 井 町	142	4.9	131	4.5	129	4.5	129	4.5	144	5.0
関ヶ原町	38	4.3	41	4.7	33	3.8	30	3.6	34	4.0
神 戸 町	110	5.3	119	5.7	103	4.9	110	5.4	92	4.5
輪之内町	61	6.5	80	8.4	56	5.9	66	6.9	61	6.4
安 八 町	80	5.3	75	4.9	78	5.1	99	6.4	75	4.9
墨 俣 町	18	3.9	34	7.3	23	5.0				
小 計	366	4.9	296	4.0	295	4.0	354	4.8	288	3.9
揖斐川町	99	5.3	84	4.5	113	4.3	100	3.9	85	3.3
谷 汲 村	20	5.0	17	4.3						
大 野 町	110	4.7	100	4.2	84	3.5	129	5.4	96	4.0
池 田 町	122	5.0	86	3.6	98	4.0	125	5.0	107	4.3
春 日 村	4	2.5	5	3.3						
久 瀬 村	7	4.9	2	1.4						
藤 橋 村	3	6.1	1	2.1						
坂 内 村	1	1.6	1	1.7						

	平成20 年		平成21 年		平成22 年		平成23 年		平成24 年	
	実 数	率＊	実 数	率＊	実 数	率＊	実 数	率＊	実 数	率＊
全 国	726,106	5.8	707,734	5.6	700,214	5.5	661,895	5.2	668,869	5.3
岐 阜 県	10,919	5.3	10,364	5.1	10,087	4.9	9,647	4.7	9,521	4.7
管 内	1,948	5.0	1,798	4.7	1,784	4.6	1,736	4.5	1,801	4.7
小 計	1,632	5.2	1,516	4.8	1,508	4.8	1,437	4.6	1,496	4.8
大 垣 市	893	5.5	837	5.2	855	5.3	813	5.1	873	5.4
海 津 市	178	4.6	161	4.3	162	4.3	134	3.6	147	4.0
海 津 町										
平 田 町										
南 濃 町										
養 老 町	146	4.6	134	4.2	125	4.0	132	4.3	125	4.1
上石津町										
垂 井 町	143	5.0	118	4.1	104	3.6	132	4.6	125	4.4
関ヶ原町	26	3.1	28	3.4	23	2.8	26	3.3	24	3.1
神 戸 町	98	4.8	104	5.2	105	5.2	68	3.4	81	4.1
輪之内町	71	7.3	57	5.9	60	6.0	63	6.3	48	4.8
安 八 町	77	5.0	77	5.0	74	4.8	69	4.5	73	4.8
墨 俣 町										
小 計	316	4.3	282	3.8	276	3.8	299	4.1	305	4.2
揖斐川町	105	4.2	88	3.6	89	3.7	73	3.1	81	3.5
谷 汲 村										
大 野 町	104	4.4	97	4.1	107	4.5	97	4.1	106	4.5
池 田 町	107	4.3	97	3.9	80	3.2	129	5.2	118	4.7
春 日 村										
久 瀬 村										
藤 橋 村										
坂 内 村										

＊ 率は人口千対

イ 年次別離婚数・率（T2－17）

	平成15 年		平成16 年		平成17 年		平成18 年		平成19 年	
	実 数	率＊	実 数	率＊	実 数	率＊	実 数	率＊	実 数	率＊
全 国	283,854	2.25	270,804	2.15	261,917	2.08	257,475	2.04	254,832	2.02
岐 阜 県	3,857	1.82	3,721	1.76	3,564	1.72	3,447	1.67	3,560	1.73
管 内	667	1.70	678	1.73	632	1.61	611	1.56	626	1.60
小 計	561	1.76	554	1.74	523	1.65	497	1.57	528	1.67
大 垣 市	287	1.91	272	1.81	292	1.93	267	1.64	294	1.80
海 津 市					52	1.32	49	1.27	53	1.37
海 津 町	26	1.75	34	2.31						
平 田 町	15	1.79	13	1.56						
南 濃 町	27	1.56	28	1.63						
養 老 町	61	1.86	52	1.59	55	1.69	48	1.50	52	1.62
上石津町	11	1.65	7	1.07						
垂 井 町	39	1.35	41	1.42	35	1.21	44	1.53	41	1.42
関ヶ原町	15	1.70	10	1.14	10	1.16	13	1.54	10	1.19
神 戸 町	35	1.67	43	2.05	24	1.15	37	1.80	35	1.70
輪之内町	15	1.61	18	1.89	17	1.80	16	1.67	19	1.99
安 八 町	24	1.58	29	1.90	19	1.24	23	1.49	24	1.55
墨 俣 町	6	1.29	7	1.51						
小 計	106	1.42	124	1.67	109	1.46	114	1.54	98	1.32
揖斐川町	19	1.02	32	1.73	35	1.34	39	1.54	20	0.79
谷 汲 村	9	2.26	9	2.29						
大 野 町	39	1.66	49	2.07	34	1.43	37	1.55	45	1.88
池 田 町	35	1.45	32	1.32	40	1.63	38	1.53	33	1.33
春 日 村	2	1.27	－	－						
久 瀬 村	－	－	1	0.71						
藤 橋 村	2	4.10	－	－						
坂 内 村	－	－	1	1.70						

	平成20 年		平成21 年		平成22 年		平成23 年		平成24 年	
	実 数	率＊	実 数	率＊	実 数	率＊	実 数	率＊	実 数	率＊
全 国	251,136	1.99	253,353	2.01	251,378	1.99	235,719	1.87	235,406	1.87
岐 阜 県	3,413	1.66	3,534	1.73	3,395	1.66	3,385	1.66	3,306	1.63
管 内	550	1.41	612	1.59	566	1.47	575	1.50	544	1.43
小 計	451	1.43	495	1.58	475	1.52	469	1.51	442	1.43
大 垣 市	248	1.52	275	1.71	252	1.56	256	1.59	233	1.45
海 津 市	55	1.44	57	1.50	57	1.50	61	1.63	63	1.71
海 津 町										
平 田 町										
南 濃 町										
養 老 町	34	1.07	39	1.23	49	1.56	42	1.35	41	1.33
上石津町										
垂 井 町	40	1.39	51	1.78	34	1.19	34	1.20	28	0.99
関ヶ原町	12	1.45	6	0.73	9	1.11	5	0.63	7	0.89
神 戸 町	25	1.23	26	1.29	40	1.99	30	1.51	28	1.42
輪之内町	15	1.55	18	1.86	17	1.70	15	1.50	21	2.12
安 八 町	22	1.43	23	1.51	17	1.11	26	1.70	21	1.39
墨 俣 町										
小 計	99	1.34	117	1.60	91	1.25	106	1.47	102	1.41
揖斐川町	30	1.20	25	1.01	27	1.14	23	0.99	26	1.11
谷 汲 村										
大 野 町	36	1.51	47	1.97	22	0.92	47	1.98	48	2.02
池 田 町	33	1.33	45	1.82	42	1.68	36	1.44	28	1.12
春 日 村										
久 瀬 村										
藤 橋 村										
坂 内 村										

＊ 率は人口千対