

該当頁	準備書	評価書																								
準備書 P 4-2-23 評価書 P 4-2-25	<p>(4) 自然公園法第五条第一項の規定により指定された国立公園、同条第二項の規定により指定された国立公園及び同法第五十九条の規定により指定された都道府県立自然公園の区域</p> <p>対象区域には、表4.2.14及び図4.2.9に示すとおり、「自然公園法」(昭和三十二年六月一日法律第六十一号、最終改正：平成二十三年八月三十日法律第五号)第五条第二項の規定に基づき指定された飛騨木曾川国立公園、及び同法第五十九条の規定に基づき「岐阜県立自然公園条例」(昭和三十九年十月二十日条例第四十五号、最終改正：平成二十二年三月三十日条例第十七号)第49条第1項の規定により指定された恵那峡県立自然公園があります。</p> <p>対象道路事業実施区域は、飛騨木曾川国立公園及び恵那峡県立自然公園を通過しません。</p> <p style="text-align: center;"><b>表4.2.14 自然公園の指定状況</b></p> <table border="1" data-bbox="403 951 1424 1251"> <thead> <tr> <th>名称</th> <th>所在地</th> <th>公園の特性</th> <th>面積 (ha)</th> </tr> </thead> <tbody> <tr> <td>飛騨木曾川国立公園</td> <td>&lt;岐阜県・愛知県&gt; 瑞浪市、恵那市、美濃加茂市、各務原市、可児市、下呂市、坂祝町、川辺町、七宗町、八百津町、御嵩町、白川町</td> <td>木曾川、飛騨川沿いの奇岩、溪谷美</td> <td>14,413 (18,075)</td> </tr> <tr> <td>恵那峡県立自然公園</td> <td>中津川市、恵那市</td> <td>恵那峡を中心とする溪谷美</td> <td>1,505</td> </tr> </tbody> </table> <p>注) 表中の「面積」の( )は、愛知県域を含む公園の全面積を示しています。                      出典：環境白書 平成22年(平成22年11月 岐阜県)</p>	名称	所在地	公園の特性	面積 (ha)	飛騨木曾川国立公園	<岐阜県・愛知県> 瑞浪市、恵那市、美濃加茂市、各務原市、可児市、下呂市、坂祝町、川辺町、七宗町、八百津町、御嵩町、白川町	木曾川、飛騨川沿いの奇岩、溪谷美	14,413 (18,075)	恵那峡県立自然公園	中津川市、恵那市	恵那峡を中心とする溪谷美	1,505	<p>(4) 自然公園法第五条第一項の規定により指定された国立公園、同条第二項の規定により指定された国立公園及び同法第五十九条の規定により指定された都道府県立自然公園の区域</p> <p>対象区域には、表4.2.14及び図4.2.9に示すとおり、「自然公園法」(昭和三十二年六月一日法律第六十一号、最終改正：平成二十三年八月三十日法律第五号)第五条第二項の規定に基づき指定された飛騨木曾川国立公園、及び同法第五十九条の規定に基づき「岐阜県立自然公園条例」(昭和三十九年十月二十日条例第四十五号、最終改正：平成二十三年十二月二十日条例第四十八号)第49条第1項の規定により指定された恵那峡県立自然公園があります。</p> <p>対象道路事業実施区域は、飛騨木曾川国立公園及び恵那峡県立自然公園を通過しません。</p> <p style="text-align: center;"><b>表4.2.14 自然公園の指定状況</b></p> <table border="1" data-bbox="1665 963 2715 1270"> <thead> <tr> <th>名称</th> <th>所在地</th> <th>公園の特性</th> <th>面積 (ha)</th> </tr> </thead> <tbody> <tr> <td>飛騨木曾川国立公園</td> <td>&lt;岐阜県・愛知県&gt; 瑞浪市、恵那市、美濃加茂市、各務原市、可児市、下呂市、坂祝町、川辺町、七宗町、八百津町、御嵩町、白川町</td> <td>木曾川、飛騨川沿いの奇岩、溪谷美</td> <td>14,413 (18,075)</td> </tr> <tr> <td>恵那峡県立自然公園</td> <td>中津川市、恵那市</td> <td>恵那峡を中心とする溪谷美</td> <td>1,505</td> </tr> </tbody> </table> <p>注) 表中の「面積」の( )は、愛知県域を含む公園の全面積を示しています。                      出典：環境白書 平成24年(平成24年11月 岐阜県)</p>	名称	所在地	公園の特性	面積 (ha)	飛騨木曾川国立公園	<岐阜県・愛知県> 瑞浪市、恵那市、美濃加茂市、各務原市、可児市、下呂市、坂祝町、川辺町、七宗町、八百津町、御嵩町、白川町	木曾川、飛騨川沿いの奇岩、溪谷美	14,413 (18,075)	恵那峡県立自然公園	中津川市、恵那市	恵那峡を中心とする溪谷美	1,505
名称	所在地	公園の特性	面積 (ha)																							
飛騨木曾川国立公園	<岐阜県・愛知県> 瑞浪市、恵那市、美濃加茂市、各務原市、可児市、下呂市、坂祝町、川辺町、七宗町、八百津町、御嵩町、白川町	木曾川、飛騨川沿いの奇岩、溪谷美	14,413 (18,075)																							
恵那峡県立自然公園	中津川市、恵那市	恵那峡を中心とする溪谷美	1,505																							
名称	所在地	公園の特性	面積 (ha)																							
飛騨木曾川国立公園	<岐阜県・愛知県> 瑞浪市、恵那市、美濃加茂市、各務原市、可児市、下呂市、坂祝町、川辺町、七宗町、八百津町、御嵩町、白川町	木曾川、飛騨川沿いの奇岩、溪谷美	14,413 (18,075)																							
恵那峡県立自然公園	中津川市、恵那市	恵那峡を中心とする溪谷美	1,505																							

該当頁	準備書	評価書
準備書 P 4-2-25 評価書 P 4-2-27	<div data-bbox="359 342 1457 678" style="border: 1px solid black; padding: 10px;"> <p>(7) 都市緑地法第五条第一項の規定により指定された緑地保全地域又は同法第十二条第一項の規定により指定された特別緑地保全地区</p> <p>対象区域には、表4.2.15及び前掲の図4.2.9に示すとおり、「都市緑地法」（昭和四十八年九月一日法律第七十二号、最終改正：平成二十三年八月三十日法律第五号）第十二条第一項の規定に基づく特別緑地保全地区として、竜吟峡があります。</p> <p>対象道路事業実施区域は、竜吟峡を通過しません。</p> </div>	<div data-bbox="1629 342 2757 678" style="border: 1px solid black; padding: 10px;"> <p>(7) 都市緑地法第五条第一項の規定により指定された緑地保全地域又は同法第十二条第一項の規定により指定された特別緑地保全地区</p> <p>対象区域には、表4.2.15及び前掲の図4.2.9に示すとおり、「都市緑地法」（昭和四十八年九月一日法律第七十二号、最終改正：平成二十三年十二月十四日法律第二百二十二号）第十二条第一項の規定に基づく特別緑地保全地区として、竜吟峡があります。</p> <p>対象道路事業実施区域は、竜吟峡を通過しません。</p> </div>

該当頁	準備書	評価書																																																																																																
準備書 P 4-2-26 評価書 P 4-2-28	<p>(9) 鳥獣の保護及び狩猟の適正化に関する法律第二十八条第一項の規定により指定された鳥獣保護区の区域</p> <p>対象区域には、表4.2.16及び図4.2.10に示すとおり、「鳥獣の保護及び狩猟の適正化に関する法律」(平成十四年七月十二日法律第八十八号、最終改正：平成二十三年八月三十日法律第五号)第二十八条第一項の規定に基づく鳥獣保護区が4箇所があります。</p> <p>対象道路事業実施区域には、恵那高原鳥獣保護区が存在します。</p> <p style="text-align: center;"><b>表4.2.16 鳥獣保護区</b></p> <table border="1" data-bbox="427 730 1359 1549"> <thead> <tr> <th>名称</th> <th>所在地</th> <th>面積(ha)</th> <th>期限</th> </tr> </thead> <tbody> <tr> <td rowspan="5">鳥獣保護区</td> <td>釜戸</td> <td>瑞浪市</td> <td>377</td> <td>H24.10.31</td> </tr> <tr> <td>恵那高原</td> <td>恵那市</td> <td>695</td> <td>H23.10.31</td> </tr> <tr> <td>阿木川</td> <td>中津川市 恵那市</td> <td>1,935</td> <td>H32.10.31</td> </tr> <tr> <td>恵那峡</td> <td>中津川市 恵那市</td> <td>1,860</td> <td>H26.10.31</td> </tr> <tr> <td>特別保護地区</td> <td>中津川市 恵那市</td> <td>110</td> <td>H26.10.31</td> </tr> <tr> <td rowspan="6">特定猟具(銃) 使用禁止区域</td> <td>寺河戸</td> <td>瑞浪市</td> <td>39</td> <td>H29.10.31</td> </tr> <tr> <td>武並</td> <td>恵那市</td> <td>834</td> <td>H29.10.31</td> </tr> <tr> <td>長島</td> <td>恵那市</td> <td>670</td> <td>H24.10.31</td> </tr> <tr> <td>恵那市中央</td> <td>恵那市</td> <td>725</td> <td>H24.10.31</td> </tr> <tr> <td>恵那後田</td> <td>恵那市</td> <td>40</td> <td>H29.10.31</td> </tr> <tr> <td>木曾川西</td> <td>恵那市</td> <td>108</td> <td>H31.10.31</td> </tr> </tbody> </table> <p>出典：鳥獣保護区等区域説明書(平成22年度)(平成22年9月 岐阜県環境生活部)</p>	名称	所在地	面積(ha)	期限	鳥獣保護区	釜戸	瑞浪市	377	H24.10.31	恵那高原	恵那市	695	H23.10.31	阿木川	中津川市 恵那市	1,935	H32.10.31	恵那峡	中津川市 恵那市	1,860	H26.10.31	特別保護地区	中津川市 恵那市	110	H26.10.31	特定猟具(銃) 使用禁止区域	寺河戸	瑞浪市	39	H29.10.31	武並	恵那市	834	H29.10.31	長島	恵那市	670	H24.10.31	恵那市中央	恵那市	725	H24.10.31	恵那後田	恵那市	40	H29.10.31	木曾川西	恵那市	108	H31.10.31	<p>(9) 鳥獣の保護及び狩猟の適正化に関する法律第二十八条第一項の規定により指定された鳥獣保護区の区域</p> <p>対象区域には、表4.2.16及び図4.2.10に示すとおり、「鳥獣の保護及び狩猟の適正化に関する法律」(平成十四年七月十二日法律第八十八号、最終改正：<b>平成二十三年十二月十四日法律第二百二十二号</b>)第二十八条第一項の規定に基づく鳥獣保護区が4箇所があります。</p> <p>対象道路事業実施区域には、恵那高原鳥獣保護区が存在します。</p> <p style="text-align: center;"><b>表4.2.16 鳥獣保護区</b></p> <table border="1" data-bbox="1656 743 2635 1528"> <thead> <tr> <th>名称</th> <th>所在地</th> <th>面積(ha)</th> <th>期限</th> </tr> </thead> <tbody> <tr> <td rowspan="5">鳥獣保護区</td> <td>釜戸</td> <td>瑞浪市</td> <td>377</td> <td><b>H34.10.31</b></td> </tr> <tr> <td>恵那高原</td> <td>恵那市</td> <td>695</td> <td><b>H33.10.31</b></td> </tr> <tr> <td>阿木川</td> <td>中津川市 恵那市</td> <td>1,935</td> <td>H32.10.31</td> </tr> <tr> <td>恵那峡</td> <td>中津川市 恵那市</td> <td>1,860</td> <td>H26.10.31</td> </tr> <tr> <td>特別保護地区</td> <td>中津川市 恵那市</td> <td>110</td> <td>H26.10.31</td> </tr> <tr> <td rowspan="6">特定猟具(銃) 使用禁止区域</td> <td>寺河戸</td> <td>瑞浪市</td> <td>39</td> <td>H29.10.31</td> </tr> <tr> <td>武並</td> <td>恵那市</td> <td>834</td> <td>H29.10.31</td> </tr> <tr> <td><b>恵那</b></td> <td><b>恵那市</b></td> <td><b>1,394</b></td> <td><b>H34.10.31</b></td> </tr> <tr> <td>恵那後田</td> <td>恵那市</td> <td>40</td> <td>H29.10.31</td> </tr> <tr> <td>木曾川西</td> <td>恵那市</td> <td>108</td> <td>H31.10.31</td> </tr> </tbody> </table> <p>出典：鳥獣保護区等区域説明書(平成24年度)(岐阜県環境生活部)</p>	名称	所在地	面積(ha)	期限	鳥獣保護区	釜戸	瑞浪市	377	<b>H34.10.31</b>	恵那高原	恵那市	695	<b>H33.10.31</b>	阿木川	中津川市 恵那市	1,935	H32.10.31	恵那峡	中津川市 恵那市	1,860	H26.10.31	特別保護地区	中津川市 恵那市	110	H26.10.31	特定猟具(銃) 使用禁止区域	寺河戸	瑞浪市	39	H29.10.31	武並	恵那市	834	H29.10.31	<b>恵那</b>	<b>恵那市</b>	<b>1,394</b>	<b>H34.10.31</b>	恵那後田	恵那市	40	H29.10.31	木曾川西	恵那市	108	H31.10.31
名称	所在地	面積(ha)	期限																																																																																															
鳥獣保護区	釜戸	瑞浪市	377	H24.10.31																																																																																														
	恵那高原	恵那市	695	H23.10.31																																																																																														
	阿木川	中津川市 恵那市	1,935	H32.10.31																																																																																														
	恵那峡	中津川市 恵那市	1,860	H26.10.31																																																																																														
	特別保護地区	中津川市 恵那市	110	H26.10.31																																																																																														
特定猟具(銃) 使用禁止区域	寺河戸	瑞浪市	39	H29.10.31																																																																																														
	武並	恵那市	834	H29.10.31																																																																																														
	長島	恵那市	670	H24.10.31																																																																																														
	恵那市中央	恵那市	725	H24.10.31																																																																																														
	恵那後田	恵那市	40	H29.10.31																																																																																														
	木曾川西	恵那市	108	H31.10.31																																																																																														
名称	所在地	面積(ha)	期限																																																																																															
鳥獣保護区	釜戸	瑞浪市	377	<b>H34.10.31</b>																																																																																														
	恵那高原	恵那市	695	<b>H33.10.31</b>																																																																																														
	阿木川	中津川市 恵那市	1,935	H32.10.31																																																																																														
	恵那峡	中津川市 恵那市	1,860	H26.10.31																																																																																														
	特別保護地区	中津川市 恵那市	110	H26.10.31																																																																																														
特定猟具(銃) 使用禁止区域	寺河戸	瑞浪市	39	H29.10.31																																																																																														
	武並	恵那市	834	H29.10.31																																																																																														
	<b>恵那</b>	<b>恵那市</b>	<b>1,394</b>	<b>H34.10.31</b>																																																																																														
	恵那後田	恵那市	40	H29.10.31																																																																																														
	木曾川西	恵那市	108	H31.10.31																																																																																														

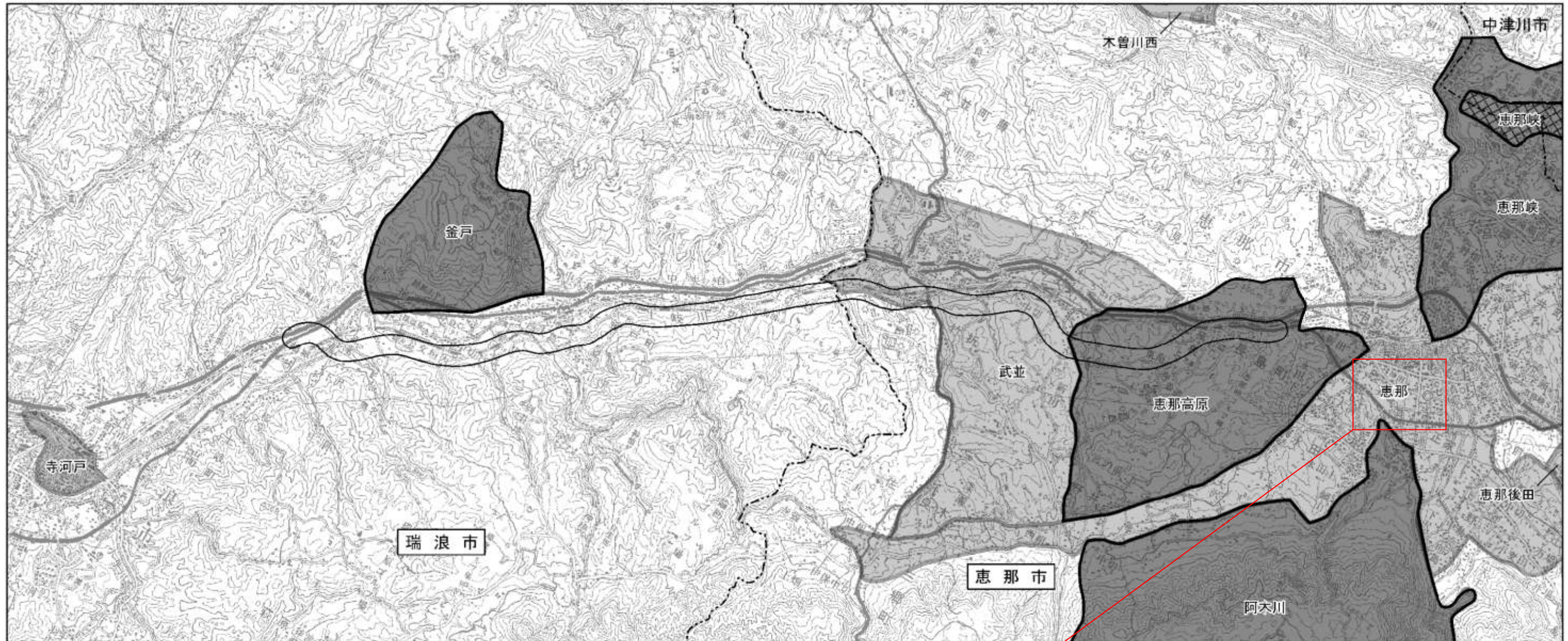



恵那市中央、長島を  
恵那に変更

凡 例	
記号	名称
	鳥獣保護区
	特別保護地区
	特定猟具(銃)使用禁止区域
	対象道路事業実施区域

図番号	4.2.10
図名	鳥獣保護区等位置図
1:50,000	

出典：鳥獣保護区等区域説明書（平成24年度）（岐阜県環境生活部）



該当頁	準備書	評価書																																																																																																																																																																																																																												
準備書 P 4-2-29 評価書 P 4-2-31	<p style="text-align: center;">表4.2.17(1) 文化財一覧</p> <table border="1"> <thead> <tr> <th>番号</th> <th>区分</th> <th>種別 種目</th> <th>名称</th> <th>所在地</th> <th>指定 年月日</th> </tr> </thead> <tbody> <tr> <td>1</td> <td rowspan="4">国指定</td> <td>史跡</td> <td>正家庵寺跡</td> <td>恵那市長島町正家寺平32-5他、15筆</td> <td>H13.8.13</td> </tr> <tr> <td>2</td> <td rowspan="3">天然 記念物</td> <td>傘岩</td> <td>恵那市大井町奥戸</td> <td>S9.1.22</td> </tr> <tr> <td>3</td> <td>釜戸ハナノキ自生地</td> <td>瑞浪市釜戸町西山1-1</td> <td>T11.10.12</td> </tr> <tr> <td>4</td> <td>ヒトツバタゴ自生地</td> <td>瑞浪市釜戸町森前823 釜戸町百田平原沢(恵那市・軽川村)</td> <td>T12.3.7</td> </tr> <tr> <td>5</td> <td rowspan="14">岐阜県 指定</td> <td>史跡</td> <td>大井宿本陣跡</td> <td>恵那市大井町50-1</td> <td>S35.10.3</td> </tr> <tr> <td>6</td> <td rowspan="13">能万寺古墳群</td> <td>能万寺古墳群</td> <td>恵那市長島町中野能万寺526-2外</td> <td>S34.11.16</td> </tr> <tr> <td>7</td> <td>伝西行塚</td> <td>恵那市長島町中野鷹ヶ入1226</td> <td>S34.11.16</td> </tr> <tr> <td>8</td> <td>一里塚</td> <td>恵那市長島町中野檜ヶ根1228・鷹ヶ入1227</td> <td>S34.11.16</td> </tr> <tr> <td>9</td> <td>一里塚</td> <td>恵那市武並町藤紅坂156-1・武並町竹折女夫岩739</td> <td>S34.11.16</td> </tr> <tr> <td>10</td> <td>瑞浪一里塚</td> <td>瑞浪市大湫町細久手・八瀬沢、日吉町八瀬沢</td> <td>S31.9.7</td> </tr> <tr> <td>11</td> <td>琵琶峠</td> <td>瑞浪市大湫町八瀬沢23、日吉町八瀬沢6261-2</td> <td>S48.11.14</td> </tr> <tr> <td>12</td> <td>三諦上人供養塔</td> <td>瑞浪市土岐町桜堂5760</td> <td>S31.6.22</td> </tr> <tr> <td>13</td> <td>鶴ヶ城跡</td> <td>瑞浪市土岐町鶴城の中町</td> <td>S35.3.30</td> </tr> <tr> <td>14</td> <td>土岐頼貞墓</td> <td>瑞浪市土岐町中島6684、6716</td> <td>S31.3.28</td> </tr> <tr> <td>15</td> <td rowspan="3">建造物</td> <td>関戸宝篋印塔</td> <td>恵那市大井町根津2065</td> <td>S44.1.22</td> </tr> <tr> <td>16</td> <td>染戸宝篋印塔</td> <td>恵那市東野705</td> <td>S44.1.22</td> </tr> <tr> <td>17</td> <td>宮之前五輪塔</td> <td>恵那市東野宮之前</td> <td>S44.1.22</td> </tr> <tr> <td>18</td> <td rowspan="8">天然 記念物</td> <td>大井ヒトツバタゴ</td> <td>恵那市大井町354-7,10</td> <td>S34.11.16</td> </tr> <tr> <td>19</td> <td>正家のカヤ</td> <td>恵那市長島町正家上垣外84-1</td> <td>S45.4.7</td> </tr> <tr> <td>20</td> <td>亀ヶ沢のハナノキ自生地</td> <td>恵那市三郷町野井1733-115</td> <td>S38.9.10</td> </tr> <tr> <td>21</td> <td>大湫ヒトツバタゴ自生地</td> <td>瑞浪市大湫町朴葉沢780-4</td> <td>S34.7.23</td> </tr> <tr> <td>22</td> <td>大湫神明神社の大杉</td> <td>瑞浪市大湫町398</td> <td>S31.6.22</td> </tr> <tr> <td>23</td> <td>土岐双生竹</td> <td>瑞浪市土岐町桜堂5759、笹山5862</td> <td>S31.3.28</td> </tr> <tr> <td>24</td> <td>明世化石</td> <td>瑞浪市明世町戸穿、山野内、月吉、松ヶ瀬町、栗原町</td> <td>S32.3.25</td> </tr> </tbody> </table>	番号	区分	種別 種目	名称	所在地	指定 年月日	1	国指定	史跡	正家庵寺跡	恵那市長島町正家寺平32-5他、15筆	H13.8.13	2	天然 記念物	傘岩	恵那市大井町奥戸	S9.1.22	3	釜戸ハナノキ自生地	瑞浪市釜戸町西山1-1	T11.10.12	4	ヒトツバタゴ自生地	瑞浪市釜戸町森前823 釜戸町百田平原沢(恵那市・軽川村)	T12.3.7	5	岐阜県 指定	史跡	大井宿本陣跡	恵那市大井町50-1	S35.10.3	6	能万寺古墳群	能万寺古墳群	恵那市長島町中野能万寺526-2外	S34.11.16	7	伝西行塚	恵那市長島町中野鷹ヶ入1226	S34.11.16	8	一里塚	恵那市長島町中野檜ヶ根1228・鷹ヶ入1227	S34.11.16	9	一里塚	恵那市武並町藤紅坂156-1・武並町竹折女夫岩739	S34.11.16	10	瑞浪一里塚	瑞浪市大湫町細久手・八瀬沢、日吉町八瀬沢	S31.9.7	11	琵琶峠	瑞浪市大湫町八瀬沢23、日吉町八瀬沢6261-2	S48.11.14	12	三諦上人供養塔	瑞浪市土岐町桜堂5760	S31.6.22	13	鶴ヶ城跡	瑞浪市土岐町鶴城の中町	S35.3.30	14	土岐頼貞墓	瑞浪市土岐町中島6684、6716	S31.3.28	15	建造物	関戸宝篋印塔	恵那市大井町根津2065	S44.1.22	16	染戸宝篋印塔	恵那市東野705	S44.1.22	17	宮之前五輪塔	恵那市東野宮之前	S44.1.22	18	天然 記念物	大井ヒトツバタゴ	恵那市大井町354-7,10	S34.11.16	19	正家のカヤ	恵那市長島町正家上垣外84-1	S45.4.7	20	亀ヶ沢のハナノキ自生地	恵那市三郷町野井1733-115	S38.9.10	21	大湫ヒトツバタゴ自生地	瑞浪市大湫町朴葉沢780-4	S34.7.23	22	大湫神明神社の大杉	瑞浪市大湫町398	S31.6.22	23	土岐双生竹	瑞浪市土岐町桜堂5759、笹山5862	S31.3.28	24	明世化石	瑞浪市明世町戸穿、山野内、月吉、松ヶ瀬町、栗原町	S32.3.25	<p style="text-align: center;">表4.2.17(1) 文化財一覧</p> <table border="1"> <thead> <tr> <th>番号</th> <th>区分</th> <th>種別 種目</th> <th>名称</th> <th>所在地</th> <th>指定 年月日</th> </tr> </thead> <tbody> <tr> <td>1</td> <td rowspan="4">国指定</td> <td>史跡</td> <td>正家庵寺跡</td> <td>恵那市長島町正家寺平</td> <td>H13.8.13</td> </tr> <tr> <td>2</td> <td rowspan="3">天然 記念物</td> <td>傘岩</td> <td>恵那市大井町奥戸2696-5</td> <td>S9.1.22</td> </tr> <tr> <td>3</td> <td>釜戸ハナノキ自生地</td> <td>瑞浪市釜戸町西山神徳1</td> <td>T11.10.12</td> </tr> <tr> <td>4</td> <td>ヒトツバタゴ自生地</td> <td>瑞浪市釜戸町宿</td> <td>T12.3.7</td> </tr> <tr> <td>5</td> <td rowspan="14">岐阜県 指定</td> <td>史跡</td> <td>大井宿本陣跡</td> <td>恵那市大井町50-1</td> <td>S35.10.3</td> </tr> <tr> <td>6</td> <td rowspan="13">能万寺古墳群</td> <td>能万寺古墳群</td> <td>恵那市長島町中野</td> <td>S34.11.16</td> </tr> <tr> <td>7</td> <td>伝西行塚</td> <td>恵那市長島町中野鷹ヶ入1226</td> <td>S34.11.16</td> </tr> <tr> <td>8</td> <td>一里塚</td> <td>恵那市長島町中野檜ヶ根1228・鷹ヶ入1227</td> <td>S34.11.16</td> </tr> <tr> <td>9</td> <td>一里塚</td> <td>恵那市武並町藤紅坂156-1・武並町竹折女夫岩739</td> <td>S34.11.16</td> </tr> <tr> <td>10</td> <td>瑞浪一里塚</td> <td>瑞浪市大湫町細久手・八瀬沢、日吉町八瀬沢</td> <td>S31.9.7</td> </tr> <tr> <td>11</td> <td>琵琶峠</td> <td>瑞浪市大湫町八瀬沢23、日吉町八瀬沢6261-2</td> <td>S48.11.14</td> </tr> <tr> <td>12</td> <td>三諦上人供養塔</td> <td>瑞浪市土岐町桜堂5760</td> <td>S31.6.22</td> </tr> <tr> <td>13</td> <td>鶴ヶ城跡</td> <td>瑞浪市土岐町(字中町)2659番地の3他</td> <td>S35.3.30</td> </tr> <tr> <td>14</td> <td>土岐頼貞墓</td> <td>瑞浪市土岐町中島6684、6716</td> <td>S31.3.28</td> </tr> <tr> <td>15</td> <td rowspan="3">建造物</td> <td>関戸宝篋印塔</td> <td>恵那市大井町根津2065</td> <td>S44.1.22</td> </tr> <tr> <td>16</td> <td>染戸宝篋印塔</td> <td>恵那市東野705</td> <td>S44.1.22</td> </tr> <tr> <td>17</td> <td>宮之前五輪塔</td> <td>恵那市東野宮之前1122-1</td> <td>S44.1.22</td> </tr> <tr> <td>18</td> <td rowspan="8">天然 記念物</td> <td>大井ヒトツバタゴ</td> <td>恵那市大井町古瀬354-7</td> <td>S34.11.16</td> </tr> <tr> <td>19</td> <td>正家のカヤ</td> <td>恵那市長島町正家上垣外84-1</td> <td>S45.4.7</td> </tr> <tr> <td>20</td> <td>亀ヶ沢のハナノキ自生地</td> <td>恵那市三郷町野井1733-115</td> <td>S38.9.10</td> </tr> <tr> <td>21</td> <td>大湫ヒトツバタゴ自生地</td> <td>瑞浪市大湫町朴葉沢780-1</td> <td>S34.7.23</td> </tr> <tr> <td>22</td> <td>大湫神明神社の大スギ</td> <td>瑞浪市大湫町398</td> <td>S31.6.22</td> </tr> <tr> <td>23</td> <td>土岐双生竹</td> <td>瑞浪市土岐町桜堂5759、笹山5862 瑞浪市土岐町中町2658・2659</td> <td>S31.3.28</td> </tr> <tr> <td>24</td> <td>明世化石</td> <td>瑞浪市明世町全城、松ヶ瀬町、栗原町</td> <td>S32.3.25</td> </tr> </tbody> </table>	番号	区分	種別 種目	名称	所在地	指定 年月日	1	国指定	史跡	正家庵寺跡	恵那市長島町正家寺平	H13.8.13	2	天然 記念物	傘岩	恵那市大井町奥戸2696-5	S9.1.22	3	釜戸ハナノキ自生地	瑞浪市釜戸町西山神徳1	T11.10.12	4	ヒトツバタゴ自生地	瑞浪市釜戸町宿	T12.3.7	5	岐阜県 指定	史跡	大井宿本陣跡	恵那市大井町50-1	S35.10.3	6	能万寺古墳群	能万寺古墳群	恵那市長島町中野	S34.11.16	7	伝西行塚	恵那市長島町中野鷹ヶ入1226	S34.11.16	8	一里塚	恵那市長島町中野檜ヶ根1228・鷹ヶ入1227	S34.11.16	9	一里塚	恵那市武並町藤紅坂156-1・武並町竹折女夫岩739	S34.11.16	10	瑞浪一里塚	瑞浪市大湫町細久手・八瀬沢、日吉町八瀬沢	S31.9.7	11	琵琶峠	瑞浪市大湫町八瀬沢23、日吉町八瀬沢6261-2	S48.11.14	12	三諦上人供養塔	瑞浪市土岐町桜堂5760	S31.6.22	13	鶴ヶ城跡	瑞浪市土岐町(字中町)2659番地の3他	S35.3.30	14	土岐頼貞墓	瑞浪市土岐町中島6684、6716	S31.3.28	15	建造物	関戸宝篋印塔	恵那市大井町根津2065	S44.1.22	16	染戸宝篋印塔	恵那市東野705	S44.1.22	17	宮之前五輪塔	恵那市東野宮之前1122-1	S44.1.22	18	天然 記念物	大井ヒトツバタゴ	恵那市大井町古瀬354-7	S34.11.16	19	正家のカヤ	恵那市長島町正家上垣外84-1	S45.4.7	20	亀ヶ沢のハナノキ自生地	恵那市三郷町野井1733-115	S38.9.10	21	大湫ヒトツバタゴ自生地	瑞浪市大湫町朴葉沢780-1	S34.7.23	22	大湫神明神社の大スギ	瑞浪市大湫町398	S31.6.22	23	土岐双生竹	瑞浪市土岐町桜堂5759、笹山5862 瑞浪市土岐町中町2658・2659	S31.3.28	24	明世化石	瑞浪市明世町全城、松ヶ瀬町、栗原町	S32.3.25
番号	区分	種別 種目	名称	所在地	指定 年月日																																																																																																																																																																																																																									
1	国指定	史跡	正家庵寺跡	恵那市長島町正家寺平32-5他、15筆	H13.8.13																																																																																																																																																																																																																									
2		天然 記念物	傘岩	恵那市大井町奥戸	S9.1.22																																																																																																																																																																																																																									
3			釜戸ハナノキ自生地	瑞浪市釜戸町西山1-1	T11.10.12																																																																																																																																																																																																																									
4			ヒトツバタゴ自生地	瑞浪市釜戸町森前823 釜戸町百田平原沢(恵那市・軽川村)	T12.3.7																																																																																																																																																																																																																									
5	岐阜県 指定	史跡	大井宿本陣跡	恵那市大井町50-1	S35.10.3																																																																																																																																																																																																																									
6		能万寺古墳群	能万寺古墳群	恵那市長島町中野能万寺526-2外	S34.11.16																																																																																																																																																																																																																									
7			伝西行塚	恵那市長島町中野鷹ヶ入1226	S34.11.16																																																																																																																																																																																																																									
8			一里塚	恵那市長島町中野檜ヶ根1228・鷹ヶ入1227	S34.11.16																																																																																																																																																																																																																									
9			一里塚	恵那市武並町藤紅坂156-1・武並町竹折女夫岩739	S34.11.16																																																																																																																																																																																																																									
10			瑞浪一里塚	瑞浪市大湫町細久手・八瀬沢、日吉町八瀬沢	S31.9.7																																																																																																																																																																																																																									
11			琵琶峠	瑞浪市大湫町八瀬沢23、日吉町八瀬沢6261-2	S48.11.14																																																																																																																																																																																																																									
12			三諦上人供養塔	瑞浪市土岐町桜堂5760	S31.6.22																																																																																																																																																																																																																									
13			鶴ヶ城跡	瑞浪市土岐町鶴城の中町	S35.3.30																																																																																																																																																																																																																									
14			土岐頼貞墓	瑞浪市土岐町中島6684、6716	S31.3.28																																																																																																																																																																																																																									
15			建造物	関戸宝篋印塔	恵那市大井町根津2065	S44.1.22																																																																																																																																																																																																																								
16				染戸宝篋印塔	恵那市東野705	S44.1.22																																																																																																																																																																																																																								
17				宮之前五輪塔	恵那市東野宮之前	S44.1.22																																																																																																																																																																																																																								
18			天然 記念物	大井ヒトツバタゴ	恵那市大井町354-7,10	S34.11.16																																																																																																																																																																																																																								
19	正家のカヤ	恵那市長島町正家上垣外84-1		S45.4.7																																																																																																																																																																																																																										
20	亀ヶ沢のハナノキ自生地	恵那市三郷町野井1733-115		S38.9.10																																																																																																																																																																																																																										
21	大湫ヒトツバタゴ自生地	瑞浪市大湫町朴葉沢780-4		S34.7.23																																																																																																																																																																																																																										
22	大湫神明神社の大杉	瑞浪市大湫町398		S31.6.22																																																																																																																																																																																																																										
23	土岐双生竹	瑞浪市土岐町桜堂5759、笹山5862		S31.3.28																																																																																																																																																																																																																										
24	明世化石	瑞浪市明世町戸穿、山野内、月吉、松ヶ瀬町、栗原町		S32.3.25																																																																																																																																																																																																																										
番号	区分	種別 種目		名称	所在地	指定 年月日																																																																																																																																																																																																																								
1	国指定	史跡	正家庵寺跡	恵那市長島町正家寺平	H13.8.13																																																																																																																																																																																																																									
2		天然 記念物	傘岩	恵那市大井町奥戸2696-5	S9.1.22																																																																																																																																																																																																																									
3			釜戸ハナノキ自生地	瑞浪市釜戸町西山神徳1	T11.10.12																																																																																																																																																																																																																									
4			ヒトツバタゴ自生地	瑞浪市釜戸町宿	T12.3.7																																																																																																																																																																																																																									
5	岐阜県 指定	史跡	大井宿本陣跡	恵那市大井町50-1	S35.10.3																																																																																																																																																																																																																									
6		能万寺古墳群	能万寺古墳群	恵那市長島町中野	S34.11.16																																																																																																																																																																																																																									
7			伝西行塚	恵那市長島町中野鷹ヶ入1226	S34.11.16																																																																																																																																																																																																																									
8			一里塚	恵那市長島町中野檜ヶ根1228・鷹ヶ入1227	S34.11.16																																																																																																																																																																																																																									
9			一里塚	恵那市武並町藤紅坂156-1・武並町竹折女夫岩739	S34.11.16																																																																																																																																																																																																																									
10			瑞浪一里塚	瑞浪市大湫町細久手・八瀬沢、日吉町八瀬沢	S31.9.7																																																																																																																																																																																																																									
11			琵琶峠	瑞浪市大湫町八瀬沢23、日吉町八瀬沢6261-2	S48.11.14																																																																																																																																																																																																																									
12			三諦上人供養塔	瑞浪市土岐町桜堂5760	S31.6.22																																																																																																																																																																																																																									
13			鶴ヶ城跡	瑞浪市土岐町(字中町)2659番地の3他	S35.3.30																																																																																																																																																																																																																									
14			土岐頼貞墓	瑞浪市土岐町中島6684、6716	S31.3.28																																																																																																																																																																																																																									
15			建造物	関戸宝篋印塔	恵那市大井町根津2065	S44.1.22																																																																																																																																																																																																																								
16				染戸宝篋印塔	恵那市東野705	S44.1.22																																																																																																																																																																																																																								
17				宮之前五輪塔	恵那市東野宮之前1122-1	S44.1.22																																																																																																																																																																																																																								
18			天然 記念物	大井ヒトツバタゴ	恵那市大井町古瀬354-7	S34.11.16																																																																																																																																																																																																																								
19	正家のカヤ	恵那市長島町正家上垣外84-1		S45.4.7																																																																																																																																																																																																																										
20	亀ヶ沢のハナノキ自生地	恵那市三郷町野井1733-115		S38.9.10																																																																																																																																																																																																																										
21	大湫ヒトツバタゴ自生地	瑞浪市大湫町朴葉沢780-1		S34.7.23																																																																																																																																																																																																																										
22	大湫神明神社の大スギ	瑞浪市大湫町398		S31.6.22																																																																																																																																																																																																																										
23	土岐双生竹	瑞浪市土岐町桜堂5759、笹山5862 瑞浪市土岐町中町2658・2659		S31.3.28																																																																																																																																																																																																																										
24	明世化石	瑞浪市明世町全城、松ヶ瀬町、栗原町		S32.3.25																																																																																																																																																																																																																										

該当頁	準備書	評価書																																																																																																																																																																																																																																																																
準備書 P 4-2-30 評価書 P 4-2-32	<p style="text-align: center;">表 4.2.17(2) 文化財一覧</p> <table border="1"> <thead> <tr> <th>番号</th> <th>区分</th> <th>種別 種目</th> <th>名称</th> <th>所在地</th> <th>指定 年月日</th> </tr> </thead> <tbody> <tr> <td>25</td> <td rowspan="2">瑞浪市 指定</td> <td rowspan="2">史跡</td> <td>旗本馬場氏累代の墓</td> <td>釜戸町1534番地の1</td> <td>S36.6.9</td> </tr> <tr> <td>26</td> <td>土岐頼兼の墓</td> <td>土岐町(字猪野)2752番地</td> <td>S30.11.6</td> </tr> <tr> <td>27</td> <td rowspan="27">恵那市 指定</td> <td rowspan="27">史跡</td> <td>竹折古墳群</td> <td>武並町竹折</td> <td>H16.10.25</td> </tr> <tr> <td>28</td> <td>石棺</td> <td>長島町久須見水原275-1</td> <td>H16.10.25</td> </tr> <tr> <td>29</td> <td>千田古墳群</td> <td>長島町久須見千田、本郷</td> <td>H16.10.25</td> </tr> <tr> <td>30</td> <td>能万寺古墳群</td> <td>長島町中野</td> <td>H16.10.25</td> </tr> <tr> <td>31</td> <td>大崎古墳</td> <td>長島町中野大崎97-1</td> <td>H16.10.25</td> </tr> <tr> <td>32</td> <td>蓮花寺古墳群</td> <td>大井町蓮華寺1224-1</td> <td>H16.10.25</td> </tr> <tr> <td>33</td> <td>長興寺礎石</td> <td>大井町1246</td> <td>H16.10.25</td> </tr> <tr> <td>34</td> <td>田尻古墳群</td> <td>武並町藤田尻俣731-7</td> <td>H16.10.25</td> </tr> <tr> <td>35</td> <td>永田古墳</td> <td>長島町永田</td> <td>H16.10.25</td> </tr> <tr> <td>36</td> <td>積石塚群</td> <td>長島町正家大洞47-3</td> <td>H16.10.25</td> </tr> <tr> <td>37</td> <td>下紺屋古墳</td> <td>三郷町佐々良木2192-1</td> <td>H16.10.25</td> </tr> <tr> <td>38</td> <td>佐々良木古墳群</td> <td>三郷町佐々良木1492-6,16</td> <td>H16.10.25</td> </tr> <tr> <td>39</td> <td>長根古墳</td> <td>三郷町野井亀ヶ沢1736-257</td> <td>H16.10.25</td> </tr> <tr> <td>40</td> <td>森山古墳群</td> <td>三郷町野井砥取1986、1987-1</td> <td>H16.10.25</td> </tr> <tr> <td>41</td> <td>北山古墳群</td> <td>三郷町野井流田</td> <td>H16.10.25</td> </tr> <tr> <td>42</td> <td>永田窯跡</td> <td>長島町永田城ヶ洞</td> <td>H16.10.25</td> </tr> <tr> <td>43</td> <td>大井城跡</td> <td>大井町城の次1372-1他</td> <td>H16.10.25</td> </tr> <tr> <td>44</td> <td>伝西行庵跡(梅露庵)</td> <td>長島町永田梅露庵969-1</td> <td>H16.10.25</td> </tr> <tr> <td>45</td> <td>伝西行庵跡(松林庵)</td> <td>三郷町野井松林名1674-3</td> <td>H16.10.25</td> </tr> <tr> <td>46</td> <td>伝西行庵跡(竹林庵)</td> <td>東野山本2-2</td> <td>H16.10.25</td> </tr> <tr> <td>47</td> <td>正家古窯跡</td> <td>長島町正家大洞29-25</td> <td>H16.10.25</td> </tr> <tr> <td>48</td> <td rowspan="6">瑞浪市 指定</td> <td rowspan="6">建造物</td> <td>論枳梵字碑</td> <td>釜戸町2445番地の1</td> <td>S58.2.28</td> </tr> <tr> <td>49</td> <td>堂ヶ坂の宝篋印塔</td> <td>釜戸町(字道上)2093番地の1</td> <td>S45.12.4</td> </tr> <tr> <td>50</td> <td>中切八幡神社鳥居</td> <td>釜戸町1303番地</td> <td>S58.1.21</td> </tr> <tr> <td>51</td> <td>信光寺石幢</td> <td>土岐町2325番地の1</td> <td>S58.1.21</td> </tr> <tr> <td>52</td> <td>本郷十三仏</td> <td>日吉町1046番地の3</td> <td>S58.1.21</td> </tr> <tr> <td>53</td> <td>正源寺石幢</td> <td>土岐町681番地の1</td> <td>S58.1.21</td> </tr> </tbody> </table>	番号	区分	種別 種目	名称	所在地	指定 年月日	25	瑞浪市 指定	史跡	旗本馬場氏累代の墓	釜戸町1534番地の1	S36.6.9	26	土岐頼兼の墓	土岐町(字猪野)2752番地	S30.11.6	27	恵那市 指定	史跡	竹折古墳群	武並町竹折	H16.10.25	28	石棺	長島町久須見水原275-1	H16.10.25	29	千田古墳群	長島町久須見千田、本郷	H16.10.25	30	能万寺古墳群	長島町中野	H16.10.25	31	大崎古墳	長島町中野大崎97-1	H16.10.25	32	蓮花寺古墳群	大井町蓮華寺1224-1	H16.10.25	33	長興寺礎石	大井町1246	H16.10.25	34	田尻古墳群	武並町藤田尻俣731-7	H16.10.25	35	永田古墳	長島町永田	H16.10.25	36	積石塚群	長島町正家大洞47-3	H16.10.25	37	下紺屋古墳	三郷町佐々良木2192-1	H16.10.25	38	佐々良木古墳群	三郷町佐々良木1492-6,16	H16.10.25	39	長根古墳	三郷町野井亀ヶ沢1736-257	H16.10.25	40	森山古墳群	三郷町野井砥取1986、1987-1	H16.10.25	41	北山古墳群	三郷町野井流田	H16.10.25	42	永田窯跡	長島町永田城ヶ洞	H16.10.25	43	大井城跡	大井町城の次1372-1他	H16.10.25	44	伝西行庵跡(梅露庵)	長島町永田梅露庵969-1	H16.10.25	45	伝西行庵跡(松林庵)	三郷町野井松林名1674-3	H16.10.25	46	伝西行庵跡(竹林庵)	東野山本2-2	H16.10.25	47	正家古窯跡	長島町正家大洞29-25	H16.10.25	48	瑞浪市 指定	建造物	論枳梵字碑	釜戸町2445番地の1	S58.2.28	49	堂ヶ坂の宝篋印塔	釜戸町(字道上)2093番地の1	S45.12.4	50	中切八幡神社鳥居	釜戸町1303番地	S58.1.21	51	信光寺石幢	土岐町2325番地の1	S58.1.21	52	本郷十三仏	日吉町1046番地の3	S58.1.21	53	正源寺石幢	土岐町681番地の1	S58.1.21	<p style="text-align: center;">表 4.2.17(2) 文化財一覧</p> <table border="1"> <thead> <tr> <th>番号</th> <th>区分</th> <th>種別 種目</th> <th>名称</th> <th>所在地</th> <th>指定 年月日</th> </tr> </thead> <tbody> <tr> <td>25</td> <td rowspan="2">瑞浪市 指定</td> <td rowspan="2">史跡</td> <td>旗本馬場氏累代の墓</td> <td>釜戸町1534番地の1</td> <td>S36.6.9</td> </tr> <tr> <td>26</td> <td>土岐頼兼の墓</td> <td>土岐町(字猪野)2752番地</td> <td>S30.11.6</td> </tr> <tr> <td>27</td> <td rowspan="27">恵那市 指定</td> <td rowspan="27">史跡</td> <td>竹折古墳群</td> <td>武並町竹折</td> <td>H16.10.25</td> </tr> <tr> <td>28</td> <td>石棺</td> <td>長島町久須見水原275-1</td> <td>H16.10.25</td> </tr> <tr> <td>29</td> <td>千田古墳群</td> <td>長島町久須見千田、本郷</td> <td>H16.10.25</td> </tr> <tr> <td>30</td> <td>能万寺古墳群</td> <td>長島町中野</td> <td>H16.10.25</td> </tr> <tr> <td>31</td> <td>大崎古墳</td> <td>長島町中野大崎97-1</td> <td>H16.10.25</td> </tr> <tr> <td>32</td> <td>蓮華寺古墳群</td> <td>大井町蓮華寺1224-1</td> <td>H16.10.25</td> </tr> <tr> <td>33</td> <td>長興寺礎石</td> <td>大井町1246</td> <td>H16.10.25</td> </tr> <tr> <td>34</td> <td>田尻古墳群</td> <td>武並町藤田尻</td> <td>H16.10.25</td> </tr> <tr> <td>35</td> <td>永田古墳</td> <td>長島町永田俣731-7</td> <td>H16.10.25</td> </tr> <tr> <td>36</td> <td>積石塚群</td> <td>長島町正家大洞47-3</td> <td>H16.10.25</td> </tr> <tr> <td>37</td> <td>下紺屋古墳</td> <td>三郷町佐々良木2192-1</td> <td>H16.10.25</td> </tr> <tr> <td>38</td> <td>佐々良木古墳群</td> <td>三郷町佐々良木1492-6,16</td> <td>H16.10.25</td> </tr> <tr> <td>39</td> <td>長根古墳</td> <td>三郷町野井亀ヶ沢1736-257</td> <td>H16.10.25</td> </tr> <tr> <td>40</td> <td>森山古墳群</td> <td>三郷町野井砥取1986、1987-1</td> <td>H16.10.25</td> </tr> <tr> <td>41</td> <td>北山古墳群</td> <td>三郷町野井流田</td> <td>H16.10.25</td> </tr> <tr> <td>42</td> <td>永田窯跡</td> <td>長島町永田城ヶ洞</td> <td>H16.10.25</td> </tr> <tr> <td>43</td> <td>大井城跡</td> <td>大井町城の次1372-1他</td> <td>H16.10.25</td> </tr> <tr> <td>44</td> <td>伝西行庵跡(梅露庵)</td> <td>長島町永田梅露庵969-1</td> <td>H16.10.25</td> </tr> <tr> <td>45</td> <td>伝西行庵跡(松林庵)</td> <td>三郷町野井松林名1674-3</td> <td>H16.10.25</td> </tr> <tr> <td>46</td> <td>伝西行庵跡(竹林庵)</td> <td>東野山本2-2</td> <td>H16.10.25</td> </tr> <tr> <td>47</td> <td>正家古窯跡</td> <td>長島町正家大洞29-25</td> <td>H16.10.25</td> </tr> <tr> <td>48</td> <td rowspan="6">瑞浪市 指定</td> <td rowspan="6">建造物</td> <td>論枳梵字碑</td> <td>釜戸町2445番地の1</td> <td>S58.2.28</td> </tr> <tr> <td>49</td> <td>堂ヶ坂の宝篋印塔</td> <td>釜戸町(字道上)2093番地の1</td> <td>S45.12.4</td> </tr> <tr> <td>50</td> <td>中切八幡神社鳥居</td> <td>釜戸町1303番地</td> <td>S58.1.21</td> </tr> <tr> <td>51</td> <td>信光寺石幢</td> <td>土岐町2325番地の1</td> <td>S58.1.21</td> </tr> <tr> <td>52</td> <td>本郷十三仏</td> <td>日吉町1046番地の3</td> <td>S58.1.21</td> </tr> <tr> <td>53</td> <td>正源寺石幢</td> <td>土岐町681番地の1</td> <td>S58.1.21</td> </tr> </tbody> </table>	番号	区分	種別 種目	名称	所在地	指定 年月日	25	瑞浪市 指定	史跡	旗本馬場氏累代の墓	釜戸町1534番地の1	S36.6.9	26	土岐頼兼の墓	土岐町(字猪野)2752番地	S30.11.6	27	恵那市 指定	史跡	竹折古墳群	武並町竹折	H16.10.25	28	石棺	長島町久須見水原275-1	H16.10.25	29	千田古墳群	長島町久須見千田、本郷	H16.10.25	30	能万寺古墳群	長島町中野	H16.10.25	31	大崎古墳	長島町中野大崎97-1	H16.10.25	32	蓮華寺古墳群	大井町蓮華寺1224-1	H16.10.25	33	長興寺礎石	大井町1246	H16.10.25	34	田尻古墳群	武並町藤田尻	H16.10.25	35	永田古墳	長島町永田俣731-7	H16.10.25	36	積石塚群	長島町正家大洞47-3	H16.10.25	37	下紺屋古墳	三郷町佐々良木2192-1	H16.10.25	38	佐々良木古墳群	三郷町佐々良木1492-6,16	H16.10.25	39	長根古墳	三郷町野井亀ヶ沢1736-257	H16.10.25	40	森山古墳群	三郷町野井砥取1986、1987-1	H16.10.25	41	北山古墳群	三郷町野井流田	H16.10.25	42	永田窯跡	長島町永田城ヶ洞	H16.10.25	43	大井城跡	大井町城の次1372-1他	H16.10.25	44	伝西行庵跡(梅露庵)	長島町永田梅露庵969-1	H16.10.25	45	伝西行庵跡(松林庵)	三郷町野井松林名1674-3	H16.10.25	46	伝西行庵跡(竹林庵)	東野山本2-2	H16.10.25	47	正家古窯跡	長島町正家大洞29-25	H16.10.25	48	瑞浪市 指定	建造物	論枳梵字碑	釜戸町2445番地の1	S58.2.28	49	堂ヶ坂の宝篋印塔	釜戸町(字道上)2093番地の1	S45.12.4	50	中切八幡神社鳥居	釜戸町1303番地	S58.1.21	51	信光寺石幢	土岐町2325番地の1	S58.1.21	52	本郷十三仏	日吉町1046番地の3	S58.1.21	53	正源寺石幢	土岐町681番地の1	S58.1.21
番号	区分	種別 種目	名称	所在地	指定 年月日																																																																																																																																																																																																																																																													
25	瑞浪市 指定	史跡	旗本馬場氏累代の墓	釜戸町1534番地の1	S36.6.9																																																																																																																																																																																																																																																													
26			土岐頼兼の墓	土岐町(字猪野)2752番地	S30.11.6																																																																																																																																																																																																																																																													
27	恵那市 指定	史跡	竹折古墳群	武並町竹折	H16.10.25																																																																																																																																																																																																																																																													
28			石棺	長島町久須見水原275-1	H16.10.25																																																																																																																																																																																																																																																													
29			千田古墳群	長島町久須見千田、本郷	H16.10.25																																																																																																																																																																																																																																																													
30			能万寺古墳群	長島町中野	H16.10.25																																																																																																																																																																																																																																																													
31			大崎古墳	長島町中野大崎97-1	H16.10.25																																																																																																																																																																																																																																																													
32			蓮花寺古墳群	大井町蓮華寺1224-1	H16.10.25																																																																																																																																																																																																																																																													
33			長興寺礎石	大井町1246	H16.10.25																																																																																																																																																																																																																																																													
34			田尻古墳群	武並町藤田尻俣731-7	H16.10.25																																																																																																																																																																																																																																																													
35			永田古墳	長島町永田	H16.10.25																																																																																																																																																																																																																																																													
36			積石塚群	長島町正家大洞47-3	H16.10.25																																																																																																																																																																																																																																																													
37			下紺屋古墳	三郷町佐々良木2192-1	H16.10.25																																																																																																																																																																																																																																																													
38			佐々良木古墳群	三郷町佐々良木1492-6,16	H16.10.25																																																																																																																																																																																																																																																													
39			長根古墳	三郷町野井亀ヶ沢1736-257	H16.10.25																																																																																																																																																																																																																																																													
40			森山古墳群	三郷町野井砥取1986、1987-1	H16.10.25																																																																																																																																																																																																																																																													
41			北山古墳群	三郷町野井流田	H16.10.25																																																																																																																																																																																																																																																													
42			永田窯跡	長島町永田城ヶ洞	H16.10.25																																																																																																																																																																																																																																																													
43			大井城跡	大井町城の次1372-1他	H16.10.25																																																																																																																																																																																																																																																													
44			伝西行庵跡(梅露庵)	長島町永田梅露庵969-1	H16.10.25																																																																																																																																																																																																																																																													
45			伝西行庵跡(松林庵)	三郷町野井松林名1674-3	H16.10.25																																																																																																																																																																																																																																																													
46			伝西行庵跡(竹林庵)	東野山本2-2	H16.10.25																																																																																																																																																																																																																																																													
47			正家古窯跡	長島町正家大洞29-25	H16.10.25																																																																																																																																																																																																																																																													
48			瑞浪市 指定	建造物	論枳梵字碑	釜戸町2445番地の1	S58.2.28																																																																																																																																																																																																																																																											
49					堂ヶ坂の宝篋印塔	釜戸町(字道上)2093番地の1	S45.12.4																																																																																																																																																																																																																																																											
50					中切八幡神社鳥居	釜戸町1303番地	S58.1.21																																																																																																																																																																																																																																																											
51					信光寺石幢	土岐町2325番地の1	S58.1.21																																																																																																																																																																																																																																																											
52					本郷十三仏	日吉町1046番地の3	S58.1.21																																																																																																																																																																																																																																																											
53					正源寺石幢	土岐町681番地の1	S58.1.21																																																																																																																																																																																																																																																											
番号	区分	種別 種目	名称	所在地	指定 年月日																																																																																																																																																																																																																																																													
25	瑞浪市 指定	史跡	旗本馬場氏累代の墓	釜戸町1534番地の1	S36.6.9																																																																																																																																																																																																																																																													
26			土岐頼兼の墓	土岐町(字猪野)2752番地	S30.11.6																																																																																																																																																																																																																																																													
27	恵那市 指定	史跡	竹折古墳群	武並町竹折	H16.10.25																																																																																																																																																																																																																																																													
28			石棺	長島町久須見水原275-1	H16.10.25																																																																																																																																																																																																																																																													
29			千田古墳群	長島町久須見千田、本郷	H16.10.25																																																																																																																																																																																																																																																													
30			能万寺古墳群	長島町中野	H16.10.25																																																																																																																																																																																																																																																													
31			大崎古墳	長島町中野大崎97-1	H16.10.25																																																																																																																																																																																																																																																													
32			蓮華寺古墳群	大井町蓮華寺1224-1	H16.10.25																																																																																																																																																																																																																																																													
33			長興寺礎石	大井町1246	H16.10.25																																																																																																																																																																																																																																																													
34			田尻古墳群	武並町藤田尻	H16.10.25																																																																																																																																																																																																																																																													
35			永田古墳	長島町永田俣731-7	H16.10.25																																																																																																																																																																																																																																																													
36			積石塚群	長島町正家大洞47-3	H16.10.25																																																																																																																																																																																																																																																													
37			下紺屋古墳	三郷町佐々良木2192-1	H16.10.25																																																																																																																																																																																																																																																													
38			佐々良木古墳群	三郷町佐々良木1492-6,16	H16.10.25																																																																																																																																																																																																																																																													
39			長根古墳	三郷町野井亀ヶ沢1736-257	H16.10.25																																																																																																																																																																																																																																																													
40			森山古墳群	三郷町野井砥取1986、1987-1	H16.10.25																																																																																																																																																																																																																																																													
41			北山古墳群	三郷町野井流田	H16.10.25																																																																																																																																																																																																																																																													
42			永田窯跡	長島町永田城ヶ洞	H16.10.25																																																																																																																																																																																																																																																													
43			大井城跡	大井町城の次1372-1他	H16.10.25																																																																																																																																																																																																																																																													
44			伝西行庵跡(梅露庵)	長島町永田梅露庵969-1	H16.10.25																																																																																																																																																																																																																																																													
45			伝西行庵跡(松林庵)	三郷町野井松林名1674-3	H16.10.25																																																																																																																																																																																																																																																													
46			伝西行庵跡(竹林庵)	東野山本2-2	H16.10.25																																																																																																																																																																																																																																																													
47			正家古窯跡	長島町正家大洞29-25	H16.10.25																																																																																																																																																																																																																																																													
48			瑞浪市 指定	建造物	論枳梵字碑	釜戸町2445番地の1	S58.2.28																																																																																																																																																																																																																																																											
49					堂ヶ坂の宝篋印塔	釜戸町(字道上)2093番地の1	S45.12.4																																																																																																																																																																																																																																																											
50					中切八幡神社鳥居	釜戸町1303番地	S58.1.21																																																																																																																																																																																																																																																											
51					信光寺石幢	土岐町2325番地の1	S58.1.21																																																																																																																																																																																																																																																											
52					本郷十三仏	日吉町1046番地の3	S58.1.21																																																																																																																																																																																																																																																											
53					正源寺石幢	土岐町681番地の1	S58.1.21																																																																																																																																																																																																																																																											



該当頁	準備書	評価書																																																																												
準備書 P 4-2-31 評価書 P 4-2-33	<p style="text-align: center;">表4.2.17(3) 文化財一覧</p> <table border="1" style="width: 100%; border-collapse: collapse;"> <thead> <tr> <th>番号</th> <th>区分</th> <th>種別 種目</th> <th>名称</th> <th>所在地</th> <th>指定 年月日</th> </tr> </thead> <tbody> <tr> <td>54</td> <td rowspan="4">瑞浪市 指定</td> <td rowspan="4">天然記 念物</td> <td>瑞浪化石産地</td> <td>明世町・霧御町・松ヶ瀬町全域(県指定文化財) 日吉町本郷・南垣外・宿・宿洞・半原、土岐町 一日市場・木ノ暮・鶴城・桜堂・清水(市指定 文化財)</td> <td>S32.3.25</td> </tr> <tr> <td>55</td> <td>萩原ヒトツバタゴ自生地</td> <td>稲津町萩原(字高平)1650番地の1</td> <td>S44.9.2</td> </tr> <tr> <td>56</td> <td>本郷神明神社の熊野杉</td> <td>日吉町133番地</td> <td>S42.7.21</td> </tr> <tr> <td>57</td> <td>本郷ヒトツバタゴ自生地</td> <td>日吉町(字戸尻)1280番地の3</td> <td>S42.7.21</td> </tr> <tr> <td>58</td> <td rowspan="3">恵那市 指定</td> <td rowspan="3">天然記 念物</td> <td>土々ヶ根のしだれザクラ</td> <td>大井町2710-41</td> <td>H16.10.25</td> </tr> <tr> <td>59</td> <td>千田のヒトツバタゴ</td> <td>長島町久須見字天王前</td> <td>H16.10.25</td> </tr> <tr> <td>60</td> <td>佐々良木中坪の榎</td> <td>三郷町佐々良木中坪411</td> <td>H16.10.25</td> </tr> </tbody> </table> <p>出典：岐阜県遺跡地図2001(2000年12月10日現在 岐阜県教育委員会)                      瑞浪市史跡・遺跡・天然記念物分布一覧図(平成11年4月 瑞浪市教育委員会)                      観光・文化財情報DATABASE(恵那市ホームページ)                      瑞浪市教育委員会資料                      瑞浪市統計書 平成22年版                      平成22年版恵那市統計書</p>	番号	区分	種別 種目	名称	所在地	指定 年月日	54	瑞浪市 指定	天然記 念物	瑞浪化石産地	明世町・霧御町・松ヶ瀬町全域(県指定文化財) 日吉町本郷・南垣外・宿・宿洞・半原、土岐町 一日市場・木ノ暮・鶴城・桜堂・清水(市指定 文化財)	S32.3.25	55	萩原ヒトツバタゴ自生地	稲津町萩原(字高平)1650番地の1	S44.9.2	56	本郷神明神社の熊野杉	日吉町133番地	S42.7.21	57	本郷ヒトツバタゴ自生地	日吉町(字戸尻)1280番地の3	S42.7.21	58	恵那市 指定	天然記 念物	土々ヶ根のしだれザクラ	大井町2710-41	H16.10.25	59	千田のヒトツバタゴ	長島町久須見字天王前	H16.10.25	60	佐々良木中坪の榎	三郷町佐々良木中坪411	H16.10.25	<p style="text-align: center;">表4.2.17(3) 文化財一覧</p> <table border="1" style="width: 100%; border-collapse: collapse;"> <thead> <tr> <th>番号</th> <th>区分</th> <th>種別 種目</th> <th>名称</th> <th>所在地</th> <th>指定 年月日</th> </tr> </thead> <tbody> <tr> <td>54</td> <td rowspan="4">瑞浪市 指定</td> <td rowspan="4">天然記 念物</td> <td>瑞浪化石産地</td> <td>日吉町本郷・南垣外・宿・宿洞・半原、土岐町 一日市場・木ノ暮・鶴城・桜堂・清水(市指定 文化財)</td> <td>S32.3.25</td> </tr> <tr> <td>55</td> <td>萩原ヒトツバタゴ自生地</td> <td>稲津町萩原(字高平)1650番地の1</td> <td>S44.9.2</td> </tr> <tr> <td>56</td> <td>本郷神明神社の熊野杉</td> <td>日吉町133番地</td> <td>S42.7.21</td> </tr> <tr> <td>57</td> <td>本郷ヒトツバタゴ自生地</td> <td>日吉町(字戸尻)1280番地の3</td> <td>S42.7.21</td> </tr> <tr> <td>58</td> <td rowspan="3">恵那市 指定</td> <td rowspan="3">天然記 念物</td> <td>土々ヶ根のしだれザクラ</td> <td>大井町2710-41</td> <td>H16.10.25</td> </tr> <tr> <td>59</td> <td>千田のヒトツバタゴ</td> <td>長島町久須見字天王前</td> <td>H16.10.25</td> </tr> <tr> <td>60</td> <td>佐々良木中坪の榎</td> <td>三郷町佐々良木中坪411</td> <td>H16.10.25</td> </tr> </tbody> </table> <p>出典：観光・文化財情報DATABASE(恵那市ホームページ)                      みずなみ文化財マップ(瑞浪市ホームページ)                      瑞浪市統計書 平成24年版                      平成23年版恵那市統計書                      岐阜県社会教育文化課資料</p>	番号	区分	種別 種目	名称	所在地	指定 年月日	54	瑞浪市 指定	天然記 念物	瑞浪化石産地	日吉町本郷・南垣外・宿・宿洞・半原、土岐町 一日市場・木ノ暮・鶴城・桜堂・清水(市指定 文化財)	S32.3.25	55	萩原ヒトツバタゴ自生地	稲津町萩原(字高平)1650番地の1	S44.9.2	56	本郷神明神社の熊野杉	日吉町133番地	S42.7.21	57	本郷ヒトツバタゴ自生地	日吉町(字戸尻)1280番地の3	S42.7.21	58	恵那市 指定	天然記 念物	土々ヶ根のしだれザクラ	大井町2710-41	H16.10.25	59	千田のヒトツバタゴ	長島町久須見字天王前	H16.10.25	60	佐々良木中坪の榎	三郷町佐々良木中坪411	H16.10.25
番号	区分	種別 種目	名称	所在地	指定 年月日																																																																									
54	瑞浪市 指定	天然記 念物	瑞浪化石産地	明世町・霧御町・松ヶ瀬町全域(県指定文化財) 日吉町本郷・南垣外・宿・宿洞・半原、土岐町 一日市場・木ノ暮・鶴城・桜堂・清水(市指定 文化財)	S32.3.25																																																																									
55			萩原ヒトツバタゴ自生地	稲津町萩原(字高平)1650番地の1	S44.9.2																																																																									
56			本郷神明神社の熊野杉	日吉町133番地	S42.7.21																																																																									
57			本郷ヒトツバタゴ自生地	日吉町(字戸尻)1280番地の3	S42.7.21																																																																									
58	恵那市 指定	天然記 念物	土々ヶ根のしだれザクラ	大井町2710-41	H16.10.25																																																																									
59			千田のヒトツバタゴ	長島町久須見字天王前	H16.10.25																																																																									
60			佐々良木中坪の榎	三郷町佐々良木中坪411	H16.10.25																																																																									
番号	区分	種別 種目	名称	所在地	指定 年月日																																																																									
54	瑞浪市 指定	天然記 念物	瑞浪化石産地	日吉町本郷・南垣外・宿・宿洞・半原、土岐町 一日市場・木ノ暮・鶴城・桜堂・清水(市指定 文化財)	S32.3.25																																																																									
55			萩原ヒトツバタゴ自生地	稲津町萩原(字高平)1650番地の1	S44.9.2																																																																									
56			本郷神明神社の熊野杉	日吉町133番地	S42.7.21																																																																									
57			本郷ヒトツバタゴ自生地	日吉町(字戸尻)1280番地の3	S42.7.21																																																																									
58	恵那市 指定	天然記 念物	土々ヶ根のしだれザクラ	大井町2710-41	H16.10.25																																																																									
59			千田のヒトツバタゴ	長島町久須見字天王前	H16.10.25																																																																									
60			佐々良木中坪の榎	三郷町佐々良木中坪411	H16.10.25																																																																									



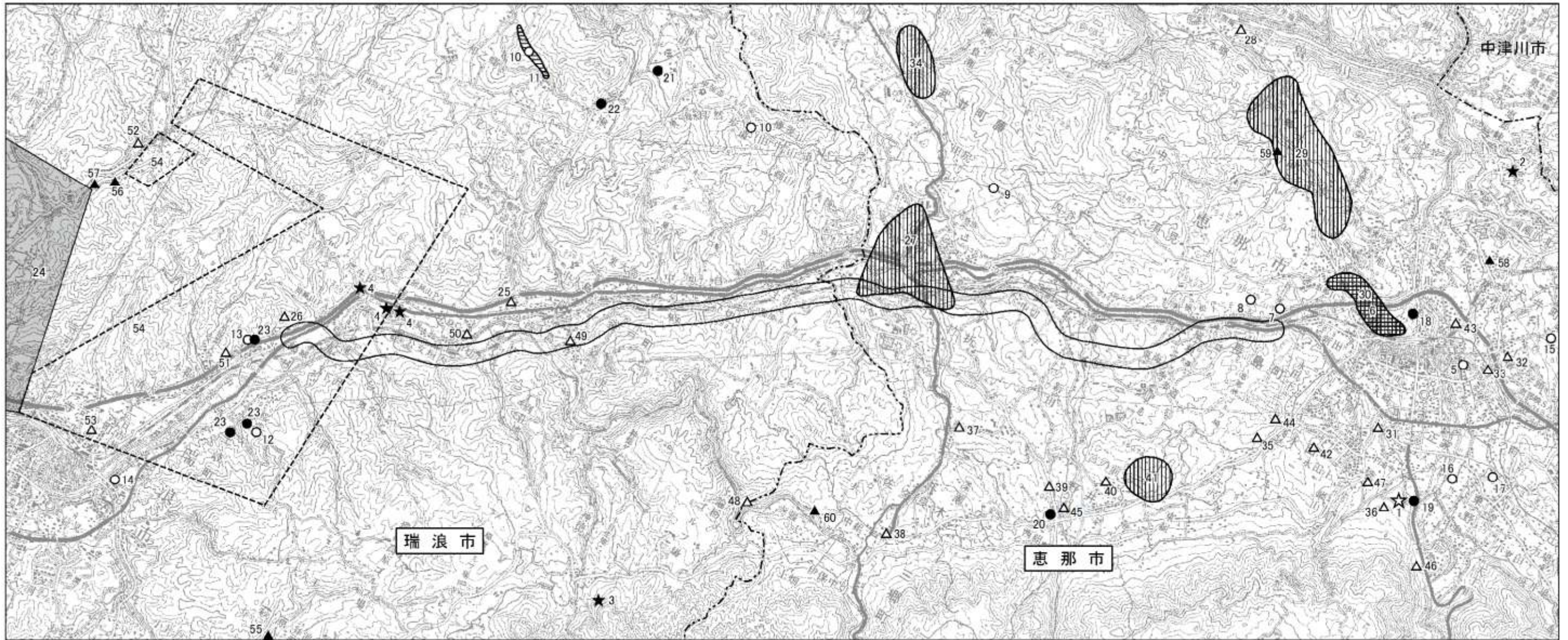

凡 例											
記号	名称	指定種別	記号	名称	指定種別	記号	名称	指定種別	記号	名称	指定種別
☆	1 正家院寺跡	国指定史跡	●	18 大井ヒトツバタゴ	県指定天然記念物	△	35 永田古墳	恵那市指定史跡	△	52 本郷十三仏	瑞浪市指定史跡
★	2 幸着	国指定天然記念物	○	19 正家のカヤ		△	36 積石塚群		△	53 正源寺石壇	対象道路事業実施区域
	3 釜戸ハナノキ自生地		○	20 竜ヶ沢のハナノキ自生地		▲	37 下相産古墳		△	54 瑞浪化石産地	
	4 ヒトツバタゴ自生地		○	21 大萩ヒトツバタゴ自生地		▲	38 佐々良木古墳群		△	55 萩原ヒトツバタゴ自生地	
	5 大井宿本陣跡	県指定史跡	○	22 大萩神明神社の大スギ	▲	39 長根古墳	△		56 本郷神明神社の松野杉		
	6 能方寺古墳群		○	23 土岐双生竹	▲	40 森山古墳群	△		57 本郷ヒトツバタゴ自生地		
	7 伝西行塚		○	24 明世化石	▲	41 北山古墳群	△		58 土々ヶ根のしだれザクラ		
	8 一里塚		○	25 種本萬福氏家代の墓	▲	42 永田家跡	△		59 千田のヒトツバタゴ		
	9 一里塚		○	26 土岐頼美の墓	▲	43 大井城跡	△		60 佐々良木中坪の櫓		
	10 瑞浪一里塚		○	27 竹折古墳群	▲	44 伝西行産跡(楢露庵)					
	11 琵琶峠		○	28 石指	▲	45 伝西行産跡(松林庵)					
	12 三隣上人供養塔		○	29 千田古墳群	▲	46 伝西行産跡(竹林庵)					
	13 龍ヶ城跡		○	30 能方寺古墳群	▲	47 正家古窯跡					
	14 土岐頼貞墓		○	31 大崎古墳	▲	48 徳橋梵字碑					
	15 関戸室籠印塔	○	32 蓮華寺古墳群	▲	49 室ヶ坂の室籠印塔	瑞浪市指定史跡					
	16 染戸室籠印塔	○	33 長興寺礎石	▲	50 中切八幡神社鳥居						
	17 宮之前五輪塔	○	34 田尻古墳群	▲	51 信光寺石壇						

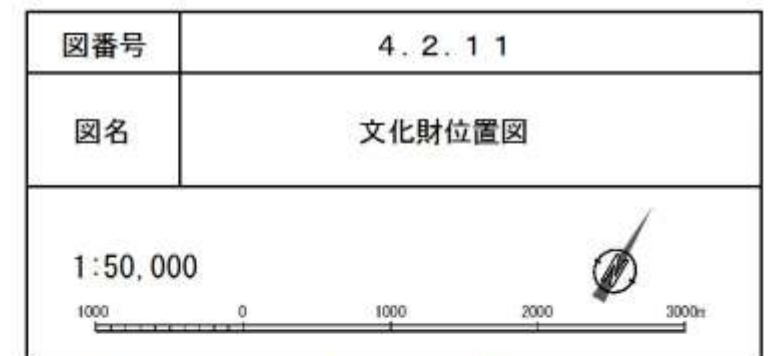

出典：観光・文化財情報DATABASE(恵那市ホームページ)  
 みずなみ文化財マップ(瑞浪市ホームページ)  
 瑞浪市統計書 平成24年版  
 平成23年版恵那市統計書  
 岐阜県社会教育文化課資料

「大杉」を「大スギ」に変更



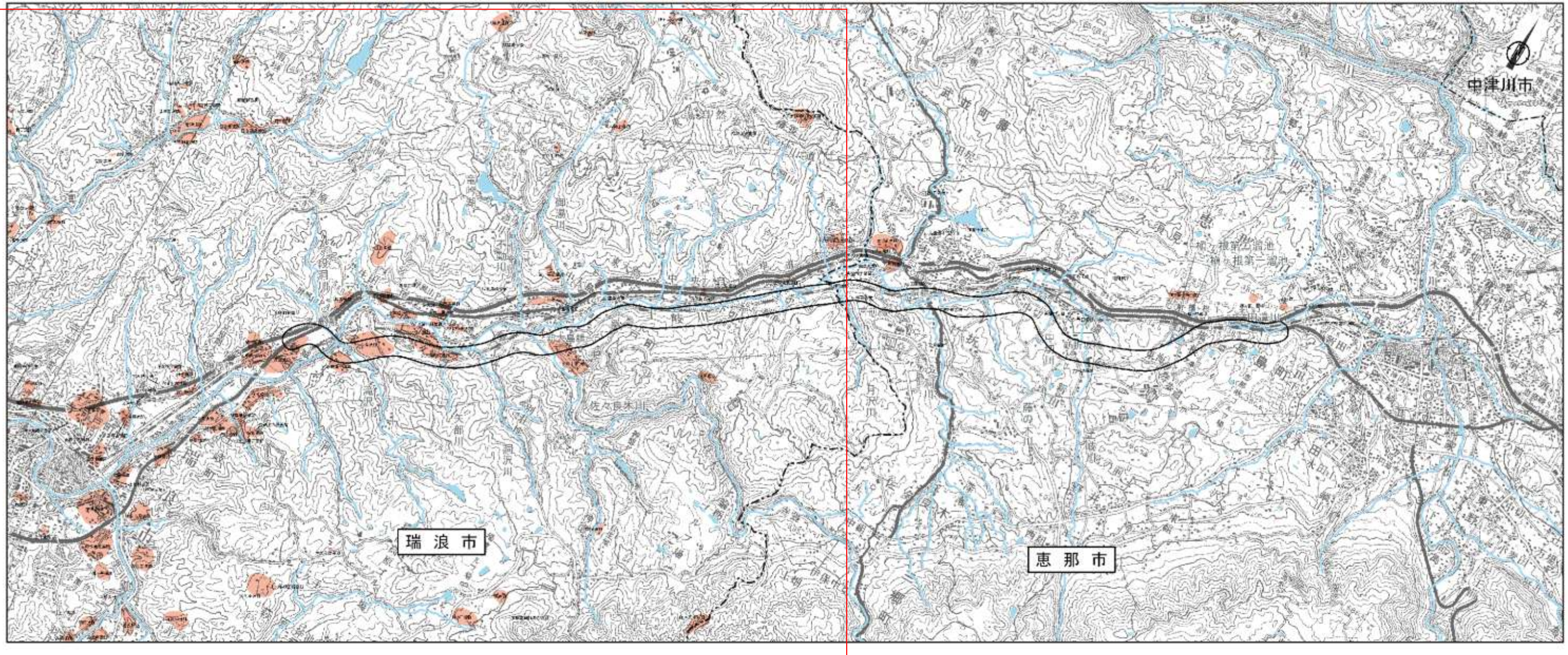

凡 例	
記号	名 称
	埋蔵文化財位置
	対象道路事業実施区域

瑞浪市側を更新

図番号	4.2.12
図名	埋蔵文化財位置図
1:50,000	

出典：改訂版 岐阜県遺跡地図（平成19年3月 岐阜県教育委員会）  
 遺跡地図（平成25年3月31日 瑞浪市）



該当頁	準備書	評価書
準備書 P 4-2-34 評価書 P 4-2-36	<div data-bbox="371 384 1466 758" style="border: 1px solid black; padding: 10px;"> <p>(15) 環境基本法に基づく環境基準及び類型指定状況</p> <p>対象区域における、「環境基本法」(平成五年十一月十九日法律第九十一号、最終改正：平成二十三年八月三十日法律第百五号)の規定に基づく環境基準及び類型指定状況を以下に示します。</p> <p>ア. 大気汚染に係る環境基準</p> <p>「環境基本法」第十六条の規定に基づく大気汚染に係る環境基準を表4.2.18に示します。</p> </div>	<div data-bbox="1602 384 2733 768" style="border: 1px solid black; padding: 10px;"> <p>(15) 環境基本法に基づく環境基準及び類型指定状況</p> <p>対象区域における、「環境基本法」(平成五年十一月十九日法律第九十一号、最終改正：平成二十四年六月二十七日法律第四十七号)の規定に基づく環境基準及び類型指定状況を以下に示します。</p> <p>ア. 大気汚染に係る環境基準</p> <p>「環境基本法」第十六条の規定に基づく大気汚染に係る環境基準を表4.2.18に示します。</p> </div>







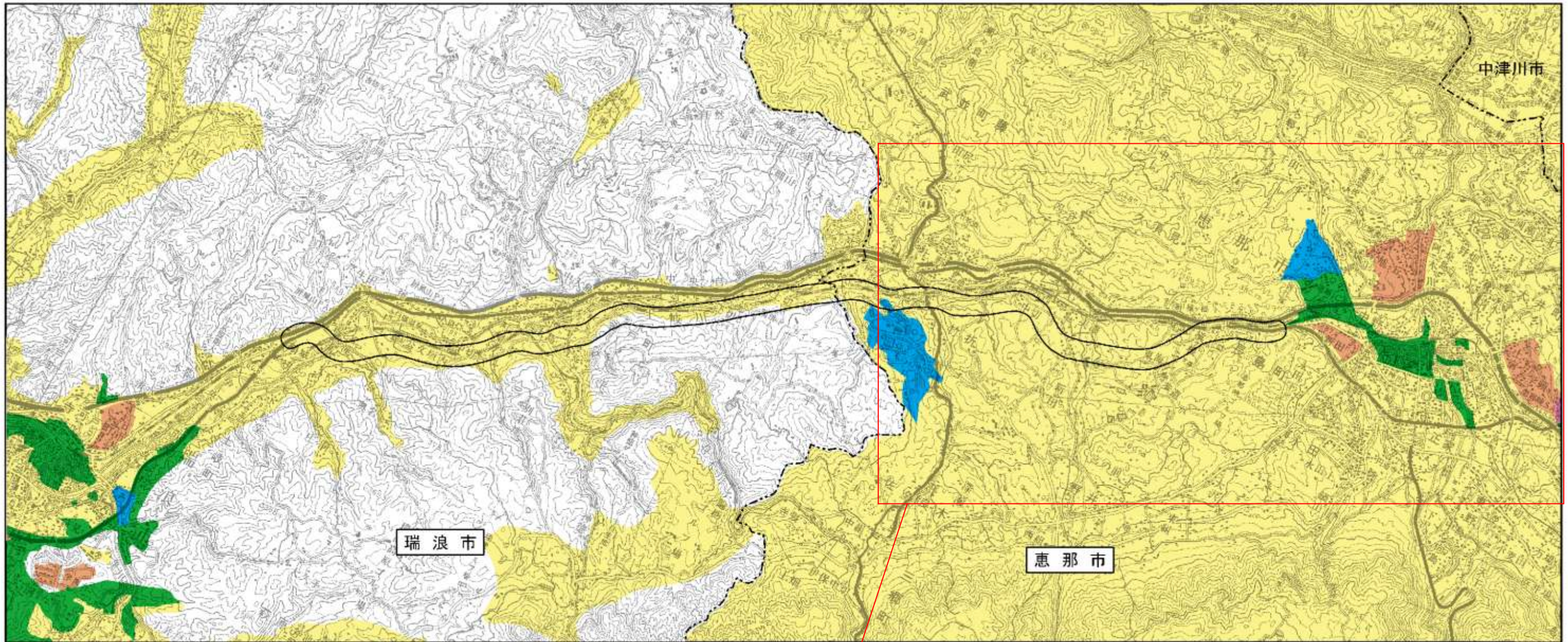

該当頁	準備書	評価書																
準備書 P 4-2-35 評価書 P 4-2-37	<div data-bbox="368 384 1460 928" style="border: 1px solid black; padding: 10px;"> <p style="text-align: center;"><b>表4.2.19 騒音に関する環境基準の種類の指定状況</b></p> <table border="1" style="width: 100%; border-collapse: collapse;"> <thead> <tr> <th style="width: 15%;">地域の類型</th> <th>該当地域</th> </tr> </thead> <tbody> <tr> <td style="text-align: center;">A</td> <td>騒音規制法（昭和四十三年六月十日法律第九十八号、最終改正：平成二十三年八月三十日法律第五号）第3条第1項に基づく規制地域（以下「指定地域」という。）のうち、同法第4条第1項に基づく区域の区分（以下「区域区分」という。）が第1種区域である地域及び区域区分が第2種区域である地域のうち都市計画法（昭和43年6月15日法律第100号）第8条第1項の規定に基づき第1種中高層住居専用地域又は第2種中高層住居専用地域として定められた地域</td> </tr> <tr> <td style="text-align: center;">B</td> <td>指定地域のうち、区域区分が第2種区域である地域のうち、A類型に該当する地域以外の地域</td> </tr> <tr> <td style="text-align: center;">C</td> <td>指定地域のうち、区域区分が第3種区域及び第4種区域である地域</td> </tr> </tbody> </table> <p style="font-size: small;">注）都市計画法第8条第1項の規定により定められた工業専用地域は、該当地域から除く。                      出典：騒音に係る環境基準の地域類型の指定（昭和三十二年二月一日岐阜県告示第五十七号、最終改正：平成十七年三月二十八日岐阜県告示第三百五号）</p> </div>	地域の類型	該当地域	A	騒音規制法（昭和四十三年六月十日法律第九十八号、最終改正：平成二十三年八月三十日法律第五号）第3条第1項に基づく規制地域（以下「指定地域」という。）のうち、同法第4条第1項に基づく区域の区分（以下「区域区分」という。）が第1種区域である地域及び区域区分が第2種区域である地域のうち都市計画法（昭和43年6月15日法律第100号）第8条第1項の規定に基づき第1種中高層住居専用地域又は第2種中高層住居専用地域として定められた地域	B	指定地域のうち、区域区分が第2種区域である地域のうち、A類型に該当する地域以外の地域	C	指定地域のうち、区域区分が第3種区域及び第4種区域である地域	<div data-bbox="1626 378 2754 934" style="border: 1px solid black; padding: 10px;"> <p style="text-align: center;"><b>表4.2.19 騒音に関する環境基準の種類の指定状況</b></p> <table border="1" style="width: 100%; border-collapse: collapse;"> <thead> <tr> <th style="width: 15%;">地域の類型</th> <th>該当地域</th> </tr> </thead> <tbody> <tr> <td style="text-align: center;">A</td> <td>騒音規制法（昭和四十三年六月十日法律第九十八号、最終改正：<b>平成二十三年十二月十四日法律第二百二十二号</b>）第3条第1項に基づく規制地域（以下「指定地域」という。）のうち、同法第4条第1項に基づく区域の区分（以下「区域区分」という。）が第1種区域である地域及び区域区分が第2種区域である地域のうち都市計画法（昭和43年6月15日法律第100号）第8条第1項の規定に基づき第1種中高層住居専用地域又は第2種中高層住居専用地域として定められた地域</td> </tr> <tr> <td style="text-align: center;">B</td> <td>指定地域のうち、区域区分が第2種区域である地域のうち、A類型に該当する地域以外の地域</td> </tr> <tr> <td style="text-align: center;">C</td> <td>指定地域のうち、区域区分が第3種区域及び第4種区域である地域</td> </tr> </tbody> </table> <p style="font-size: small;">注）都市計画法第8条第1項の規定により定められた工業専用地域は、該当地域から除く。                      出典：騒音に係る環境基準の地域類型の指定（昭和三十二年二月一日岐阜県告示第五十七号、最終改正：平成十七年三月二十八日岐阜県告示第三百五号）</p> </div>	地域の類型	該当地域	A	騒音規制法（昭和四十三年六月十日法律第九十八号、最終改正： <b>平成二十三年十二月十四日法律第二百二十二号</b> ）第3条第1項に基づく規制地域（以下「指定地域」という。）のうち、同法第4条第1項に基づく区域の区分（以下「区域区分」という。）が第1種区域である地域及び区域区分が第2種区域である地域のうち都市計画法（昭和43年6月15日法律第100号）第8条第1項の規定に基づき第1種中高層住居専用地域又は第2種中高層住居専用地域として定められた地域	B	指定地域のうち、区域区分が第2種区域である地域のうち、A類型に該当する地域以外の地域	C	指定地域のうち、区域区分が第3種区域及び第4種区域である地域
地域の類型	該当地域																	
A	騒音規制法（昭和四十三年六月十日法律第九十八号、最終改正：平成二十三年八月三十日法律第五号）第3条第1項に基づく規制地域（以下「指定地域」という。）のうち、同法第4条第1項に基づく区域の区分（以下「区域区分」という。）が第1種区域である地域及び区域区分が第2種区域である地域のうち都市計画法（昭和43年6月15日法律第100号）第8条第1項の規定に基づき第1種中高層住居専用地域又は第2種中高層住居専用地域として定められた地域																	
B	指定地域のうち、区域区分が第2種区域である地域のうち、A類型に該当する地域以外の地域																	
C	指定地域のうち、区域区分が第3種区域及び第4種区域である地域																	
地域の類型	該当地域																	
A	騒音規制法（昭和四十三年六月十日法律第九十八号、最終改正： <b>平成二十三年十二月十四日法律第二百二十二号</b> ）第3条第1項に基づく規制地域（以下「指定地域」という。）のうち、同法第4条第1項に基づく区域の区分（以下「区域区分」という。）が第1種区域である地域及び区域区分が第2種区域である地域のうち都市計画法（昭和43年6月15日法律第100号）第8条第1項の規定に基づき第1種中高層住居専用地域又は第2種中高層住居専用地域として定められた地域																	
B	指定地域のうち、区域区分が第2種区域である地域のうち、A類型に該当する地域以外の地域																	
C	指定地域のうち、区域区分が第3種区域及び第4種区域である地域																	



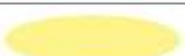

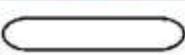
規制地域の範囲を更新

凡 例		
記号	騒音に係る環境基準をあてはめる地域の類型	備考 (騒音規制法に基づく規制地域)
	A類型	第1種区域
		第2種区域
	B類型	
	C類型	第3種区域
		第4種区域
	対象道路事業実施区域	

図番号	4.2.13
図名	騒音に係る環境基準の類型指定状況
1:50,000	
	

出典：騒音規制法規制区域区分図（平成24年3月22日 瑞浪市）  
恵那市騒音・振動規制図（平成24年3月30日 恵那市）



該当頁	準備書	評価書												
準備書 P 4-2-37 評価書 P 4-2-39	<table border="1" data-bbox="356 384 1463 577"> <thead> <tr> <th colspan="2">基準値</th> </tr> <tr> <th>昼間</th> <th>夜間</th> </tr> </thead> <tbody> <tr> <td>70 デシベル以下</td> <td>65 デシベル以下</td> </tr> </tbody> </table> <p data-bbox="388 491 1430 577">備考) 個別の住居等において騒音の影響を受けやすい面の窓を主として閉めた生活が営まれていると認められるときは、屋内へ透過する騒音に係る基準(昼間にあつては45 デシベル以下、夜間にあつては40 デシベル以下)によることができる。</p> <p data-bbox="388 583 848 611">注) 騒音の評価方法は、等価騒音レベルによる。</p> <p data-bbox="388 617 1442 674">出典) 「騒音に係る環境基準について」(平成十年九月三十日環境庁告示第六十四号、最終改正:平成十七年五月二十六日環境省告示第四十五号)</p>	基準値		昼間	夜間	70 デシベル以下	65 デシベル以下	<table border="1" data-bbox="1629 384 2736 577"> <thead> <tr> <th colspan="2">基準値</th> </tr> <tr> <th>昼間</th> <th>夜間</th> </tr> </thead> <tbody> <tr> <td>70 デシベル以下</td> <td>65 デシベル以下</td> </tr> </tbody> </table> <p data-bbox="1647 491 2718 577">備考) 個別の住居等において騒音の影響を受けやすい面の窓を主として閉めた生活が営まれていると認められるときは、屋内へ透過する騒音に係る基準(昼間にあつては45 デシベル以下、夜間にあつては40 デシベル以下)によることができる。</p> <p data-bbox="1647 583 2107 611">注) 騒音の評価方法は、等価騒音レベルによる。</p> <p data-bbox="1647 617 2736 674">出典) 「騒音に係る環境基準について」(平成十年九月三十日環境庁告示第六十四号、最終改正:平成二十四年三月三十日環境省告示第五十四号)</p>	基準値		昼間	夜間	70 デシベル以下	65 デシベル以下
基準値														
昼間	夜間													
70 デシベル以下	65 デシベル以下													
基準値														
昼間	夜間													
70 デシベル以下	65 デシベル以下													



該当頁	準備書	評価書																																																
準備書 P 4-2-38 評価書 P 4-2-40	<table border="1" data-bbox="341 380 1478 762"> <tbody> <tr><td>トリクロロエチレン</td><td>0.03mg/l 以下</td></tr> <tr><td>テトラクロロエチレン</td><td>0.01mg/l 以下</td></tr> <tr><td>1,3-ジクロロプロペン</td><td>0.002mg/l 以下</td></tr> <tr><td>チウラム</td><td>0.006mg/l 以下</td></tr> <tr><td>シマジン</td><td>0.003mg/l 以下</td></tr> <tr><td>チオベンカルブ</td><td>0.02mg/l 以下</td></tr> <tr><td>ベンゼン</td><td>0.01mg/l 以下</td></tr> <tr><td>セレン</td><td>0.01mg/l 以下</td></tr> <tr><td>硝酸性窒素及び亜硝酸性窒素</td><td>10mg/l 以下</td></tr> <tr><td>ふっ素</td><td>0.8mg/l 以下</td></tr> <tr><td>ほう素</td><td>1mg/l 以下</td></tr> <tr><td>1,4-ジオキサン</td><td>0.05mg/l 以下</td></tr> </tbody> </table> <p data-bbox="359 768 1412 825">出典)「水質汚濁に係る環境基準について」(昭和三十六年十二月二十八日環境庁告示第五十九号、最終改正:平成二十三年十月二十七日環境省告示第九十四号)</p>	トリクロロエチレン	0.03mg/l 以下	テトラクロロエチレン	0.01mg/l 以下	1,3-ジクロロプロペン	0.002mg/l 以下	チウラム	0.006mg/l 以下	シマジン	0.003mg/l 以下	チオベンカルブ	0.02mg/l 以下	ベンゼン	0.01mg/l 以下	セレン	0.01mg/l 以下	硝酸性窒素及び亜硝酸性窒素	10mg/l 以下	ふっ素	0.8mg/l 以下	ほう素	1mg/l 以下	1,4-ジオキサン	0.05mg/l 以下	<table border="1" data-bbox="1584 380 2783 762"> <tbody> <tr><td>トリクロロエチレン</td><td>0.03mg/l 以下</td></tr> <tr><td>テトラクロロエチレン</td><td>0.01mg/l 以下</td></tr> <tr><td>1,3-ジクロロプロペン</td><td>0.002mg/l 以下</td></tr> <tr><td>チウラム</td><td>0.006mg/l 以下</td></tr> <tr><td>シマジン</td><td>0.003mg/l 以下</td></tr> <tr><td>チオベンカルブ</td><td>0.02mg/l 以下</td></tr> <tr><td>ベンゼン</td><td>0.01mg/l 以下</td></tr> <tr><td>セレン</td><td>0.01mg/l 以下</td></tr> <tr><td>硝酸性窒素及び亜硝酸性窒素</td><td>10mg/l 以下</td></tr> <tr><td>ふっ素</td><td>0.8mg/l 以下</td></tr> <tr><td>ほう素</td><td>1mg/l 以下</td></tr> <tr><td>1,4-ジオキサン</td><td>0.05mg/l 以下</td></tr> </tbody> </table> <p data-bbox="1602 768 2709 825">出典)「水質汚濁に係る環境基準について」(昭和三十六年十二月二十八日環境庁告示第五十九号、最終改正:平成二十五年三月二十七日環境省告示第三十号)</p>	トリクロロエチレン	0.03mg/l 以下	テトラクロロエチレン	0.01mg/l 以下	1,3-ジクロロプロペン	0.002mg/l 以下	チウラム	0.006mg/l 以下	シマジン	0.003mg/l 以下	チオベンカルブ	0.02mg/l 以下	ベンゼン	0.01mg/l 以下	セレン	0.01mg/l 以下	硝酸性窒素及び亜硝酸性窒素	10mg/l 以下	ふっ素	0.8mg/l 以下	ほう素	1mg/l 以下	1,4-ジオキサン	0.05mg/l 以下
トリクロロエチレン	0.03mg/l 以下																																																	
テトラクロロエチレン	0.01mg/l 以下																																																	
1,3-ジクロロプロペン	0.002mg/l 以下																																																	
チウラム	0.006mg/l 以下																																																	
シマジン	0.003mg/l 以下																																																	
チオベンカルブ	0.02mg/l 以下																																																	
ベンゼン	0.01mg/l 以下																																																	
セレン	0.01mg/l 以下																																																	
硝酸性窒素及び亜硝酸性窒素	10mg/l 以下																																																	
ふっ素	0.8mg/l 以下																																																	
ほう素	1mg/l 以下																																																	
1,4-ジオキサン	0.05mg/l 以下																																																	
トリクロロエチレン	0.03mg/l 以下																																																	
テトラクロロエチレン	0.01mg/l 以下																																																	
1,3-ジクロロプロペン	0.002mg/l 以下																																																	
チウラム	0.006mg/l 以下																																																	
シマジン	0.003mg/l 以下																																																	
チオベンカルブ	0.02mg/l 以下																																																	
ベンゼン	0.01mg/l 以下																																																	
セレン	0.01mg/l 以下																																																	
硝酸性窒素及び亜硝酸性窒素	10mg/l 以下																																																	
ふっ素	0.8mg/l 以下																																																	
ほう素	1mg/l 以下																																																	
1,4-ジオキサン	0.05mg/l 以下																																																	



該当頁	準備書	評価書																																								
準備書 P4-2-39 評価書 P4-2-41	<table border="1" data-bbox="338 380 1495 709"> <thead> <tr> <th>項目</th> <th>水生生物の生息状況の適応性</th> <th>全項目</th> </tr> </thead> <tbody> <tr> <td>生物A</td> <td>イワナ、サケマス等比較的低温域を好む水生生物及びこれらの稚生物が生息する水域</td> <td>0.03mg/L以下</td> </tr> <tr> <td>生物特A</td> <td>生物Aのうち、生物Aの欄に掲げる水生生物の産卵場（繁殖場）又は稚子の生育場として特に保全が必要な水域</td> <td>0.03mg/L以下</td> </tr> <tr> <td>生物B</td> <td>コイ、フナ等比較的高温域を好む水生生物及びこれらの稚生物が生息する水域</td> <td>0.03mg/L以下</td> </tr> <tr> <td>生物特B</td> <td>生物A又は生物Bのうち、生物Bの欄に掲げる水生生物の産卵場（繁殖場）又は稚子の生育場として特に保全が必要な水域</td> <td>0.03mg/L以下</td> </tr> </tbody> </table> <p>備考) 基準値は、年間平均値とする。</p> <p>出典) 「水質汚濁に係る環境基準について」(昭和三十六年十二月二十八日環境庁告示第五十九号、最終改正：平成二十三年十月二十七日環境省告示第九十四号)</p>	項目	水生生物の生息状況の適応性	全項目	生物A	イワナ、サケマス等比較的低温域を好む水生生物及びこれらの稚生物が生息する水域	0.03mg/L以下	生物特A	生物Aのうち、生物Aの欄に掲げる水生生物の産卵場（繁殖場）又は稚子の生育場として特に保全が必要な水域	0.03mg/L以下	生物B	コイ、フナ等比較的高温域を好む水生生物及びこれらの稚生物が生息する水域	0.03mg/L以下	生物特B	生物A又は生物Bのうち、生物Bの欄に掲げる水生生物の産卵場（繁殖場）又は稚子の生育場として特に保全が必要な水域	0.03mg/L以下	<table border="1" data-bbox="1555 380 2807 810"> <thead> <tr> <th>項目</th> <th>水生生物の生息状況の適応性</th> <th>全項目</th> <th>ニルフェン</th> <th>直鎖式ポリベンゾスd ン酸およびその塩</th> </tr> </thead> <tbody> <tr> <td>生物A</td> <td>イワナ、サケマス等比較的低温域を好む水生生物及びこれらの稚生物が生息する水域</td> <td>0.03mg/L以下</td> <td>0.001mg/L以下</td> <td>0.03mg/L以下</td> </tr> <tr> <td>生物特A</td> <td>生物Aのうち、生物Aの欄に掲げる水生生物の産卵場（繁殖場）又は稚子の生育場として特に保全が必要な水域</td> <td>0.03mg/L以下</td> <td>0.0006mg/L以下</td> <td>0.02mg/L以下</td> </tr> <tr> <td>生物B</td> <td>コイ、フナ等比較的高温域を好む水生生物及びこれらの稚生物が生息する水域</td> <td>0.03mg/L以下</td> <td>0.002mg/L以下</td> <td>0.05mg/L以下</td> </tr> <tr> <td>生物特B</td> <td>生物A又は生物Bのうち、生物Bの欄に掲げる水生生物の産卵場（繁殖場）又は稚子の生育場として特に保全が必要な水域</td> <td>0.03mg/L以下</td> <td>0.002mg/L以下</td> <td>0.04mg/L以下</td> </tr> </tbody> </table> <p>備考) 基準値は、年間平均値とする。</p> <p>出典) 「水質汚濁に係る環境基準について」(昭和三十六年十二月二十八日環境庁告示第五十九号、最終改正：平成二十五年三月二十七日環境省告示第三十号)</p>	項目	水生生物の生息状況の適応性	全項目	ニルフェン	直鎖式ポリベンゾスd ン酸およびその塩	生物A	イワナ、サケマス等比較的低温域を好む水生生物及びこれらの稚生物が生息する水域	0.03mg/L以下	0.001mg/L以下	0.03mg/L以下	生物特A	生物Aのうち、生物Aの欄に掲げる水生生物の産卵場（繁殖場）又は稚子の生育場として特に保全が必要な水域	0.03mg/L以下	0.0006mg/L以下	0.02mg/L以下	生物B	コイ、フナ等比較的高温域を好む水生生物及びこれらの稚生物が生息する水域	0.03mg/L以下	0.002mg/L以下	0.05mg/L以下	生物特B	生物A又は生物Bのうち、生物Bの欄に掲げる水生生物の産卵場（繁殖場）又は稚子の生育場として特に保全が必要な水域	0.03mg/L以下	0.002mg/L以下	0.04mg/L以下
項目	水生生物の生息状況の適応性	全項目																																								
生物A	イワナ、サケマス等比較的低温域を好む水生生物及びこれらの稚生物が生息する水域	0.03mg/L以下																																								
生物特A	生物Aのうち、生物Aの欄に掲げる水生生物の産卵場（繁殖場）又は稚子の生育場として特に保全が必要な水域	0.03mg/L以下																																								
生物B	コイ、フナ等比較的高温域を好む水生生物及びこれらの稚生物が生息する水域	0.03mg/L以下																																								
生物特B	生物A又は生物Bのうち、生物Bの欄に掲げる水生生物の産卵場（繁殖場）又は稚子の生育場として特に保全が必要な水域	0.03mg/L以下																																								
項目	水生生物の生息状況の適応性	全項目	ニルフェン	直鎖式ポリベンゾスd ン酸およびその塩																																						
生物A	イワナ、サケマス等比較的低温域を好む水生生物及びこれらの稚生物が生息する水域	0.03mg/L以下	0.001mg/L以下	0.03mg/L以下																																						
生物特A	生物Aのうち、生物Aの欄に掲げる水生生物の産卵場（繁殖場）又は稚子の生育場として特に保全が必要な水域	0.03mg/L以下	0.0006mg/L以下	0.02mg/L以下																																						
生物B	コイ、フナ等比較的高温域を好む水生生物及びこれらの稚生物が生息する水域	0.03mg/L以下	0.002mg/L以下	0.05mg/L以下																																						
生物特B	生物A又は生物Bのうち、生物Bの欄に掲げる水生生物の産卵場（繁殖場）又は稚子の生育場として特に保全が必要な水域	0.03mg/L以下	0.002mg/L以下	0.04mg/L以下																																						



該当頁	準備書	評価書																																																																		
準備書 P 4-2-40 評価書 P 4-2-42	<div data-bbox="388 407 1448 1087" style="border: 1px solid black; padding: 10px;"> <p style="text-align: center;"><b>表4.2.23 水質汚濁に係る環境基準の水域類型指定状況</b></p> <table border="1" style="width: 100%; border-collapse: collapse;"> <thead> <tr> <th colspan="2">水 域</th> <th>該当 類型</th> <th>達成 期間</th> <th>指定年月日</th> </tr> </thead> <tbody> <tr> <td rowspan="3">木曾川水系</td> <td>木曾川中流 落合ダムから犬山頭首工まで</td> <td>A</td> <td>ロ</td> <td>S45.9.1</td> </tr> <tr> <td>阿木川上流 恵那大橋より上流</td> <td>A</td> <td>イ</td> <td>S50.9.12</td> </tr> <tr> <td>阿木川下流 恵那大橋より下流</td> <td>C</td> <td>イ</td> <td>S57.3.2</td> </tr> <tr> <td rowspan="3">庄内川水系</td> <td>庄内川(土岐川) 上流 小里川合流点より上流</td> <td>A</td> <td>イ</td> <td>S46.5.25</td> </tr> <tr> <td>庄内川(土岐川) 中流 小里川合流点から天ヶ橋まで</td> <td>B</td> <td>イ</td> <td>H12.3.31</td> </tr> <tr> <td>小里川 全域</td> <td>B</td> <td>イ</td> <td>H12.3.31</td> </tr> </tbody> </table> <p>備考) 達成期間「イ」は、直ちに達成                      「ロ」は、5年以内で可及的すみやかに達成                      出典：環境白書 平成22年(平成22年3月 岐阜県)</p> </div>	水 域		該当 類型	達成 期間	指定年月日	木曾川水系	木曾川中流 落合ダムから犬山頭首工まで	A	ロ	S45.9.1	阿木川上流 恵那大橋より上流	A	イ	S50.9.12	阿木川下流 恵那大橋より下流	C	イ	S57.3.2	庄内川水系	庄内川(土岐川) 上流 小里川合流点より上流	A	イ	S46.5.25	庄内川(土岐川) 中流 小里川合流点から天ヶ橋まで	B	イ	H12.3.31	小里川 全域	B	イ	H12.3.31	<div data-bbox="1626 401 2742 1184" style="border: 1px solid black; padding: 10px;"> <p style="text-align: center;"><b>表4.2.23 水質汚濁に係る環境基準の水域類型指定状況</b></p> <table border="1" style="width: 100%; border-collapse: collapse;"> <thead> <tr> <th colspan="2">水 域</th> <th>該当 類型</th> <th>達成 期間</th> <th>指定年月日</th> </tr> </thead> <tbody> <tr> <td rowspan="5">木曾川水系</td> <td>木曾川中流 落合ダムから犬山頭首工まで</td> <td>A</td> <td>ロ</td> <td>S45.9.1</td> </tr> <tr> <td>木曾川(1) 中濃大橋より上流</td> <td>生物A</td> <td>イ</td> <td>H21.11.30</td> </tr> <tr> <td>阿木川上流 恵那大橋より上流</td> <td>A</td> <td>イ</td> <td>S50.9.12</td> </tr> <tr> <td>阿木川下流 恵那大橋より下流</td> <td>C</td> <td>イ</td> <td>S57.3.2</td> </tr> <tr> <td>庄内川(土岐川) 上流 小里川合流点より上流</td> <td>A</td> <td>イ</td> <td>S46.5.25</td> </tr> <tr> <td rowspan="2">庄内川水系</td> <td>庄内川(土岐川) 中流 小里川合流点より下流</td> <td>B</td> <td>イ</td> <td>H12.3.31</td> </tr> <tr> <td>小里川 全域</td> <td>B</td> <td>イ</td> <td>H12.3.31</td> </tr> </tbody> </table> <p>備考) 達成期間「イ」は、直ちに達成                      「ロ」は、5年以内で可及的すみやかに達成                      出典：環境白書 平成24年(平成24年3月 岐阜県)</p> </div>	水 域		該当 類型	達成 期間	指定年月日	木曾川水系	木曾川中流 落合ダムから犬山頭首工まで	A	ロ	S45.9.1	木曾川(1) 中濃大橋より上流	生物A	イ	H21.11.30	阿木川上流 恵那大橋より上流	A	イ	S50.9.12	阿木川下流 恵那大橋より下流	C	イ	S57.3.2	庄内川(土岐川) 上流 小里川合流点より上流	A	イ	S46.5.25	庄内川水系	庄内川(土岐川) 中流 小里川合流点より下流	B	イ	H12.3.31	小里川 全域	B	イ	H12.3.31
水 域		該当 類型	達成 期間	指定年月日																																																																
木曾川水系	木曾川中流 落合ダムから犬山頭首工まで	A	ロ	S45.9.1																																																																
	阿木川上流 恵那大橋より上流	A	イ	S50.9.12																																																																
	阿木川下流 恵那大橋より下流	C	イ	S57.3.2																																																																
庄内川水系	庄内川(土岐川) 上流 小里川合流点より上流	A	イ	S46.5.25																																																																
	庄内川(土岐川) 中流 小里川合流点から天ヶ橋まで	B	イ	H12.3.31																																																																
	小里川 全域	B	イ	H12.3.31																																																																
水 域		該当 類型	達成 期間	指定年月日																																																																
木曾川水系	木曾川中流 落合ダムから犬山頭首工まで	A	ロ	S45.9.1																																																																
	木曾川(1) 中濃大橋より上流	生物A	イ	H21.11.30																																																																
	阿木川上流 恵那大橋より上流	A	イ	S50.9.12																																																																
	阿木川下流 恵那大橋より下流	C	イ	S57.3.2																																																																
	庄内川(土岐川) 上流 小里川合流点より上流	A	イ	S46.5.25																																																																
庄内川水系	庄内川(土岐川) 中流 小里川合流点より下流	B	イ	H12.3.31																																																																
	小里川 全域	B	イ	H12.3.31																																																																



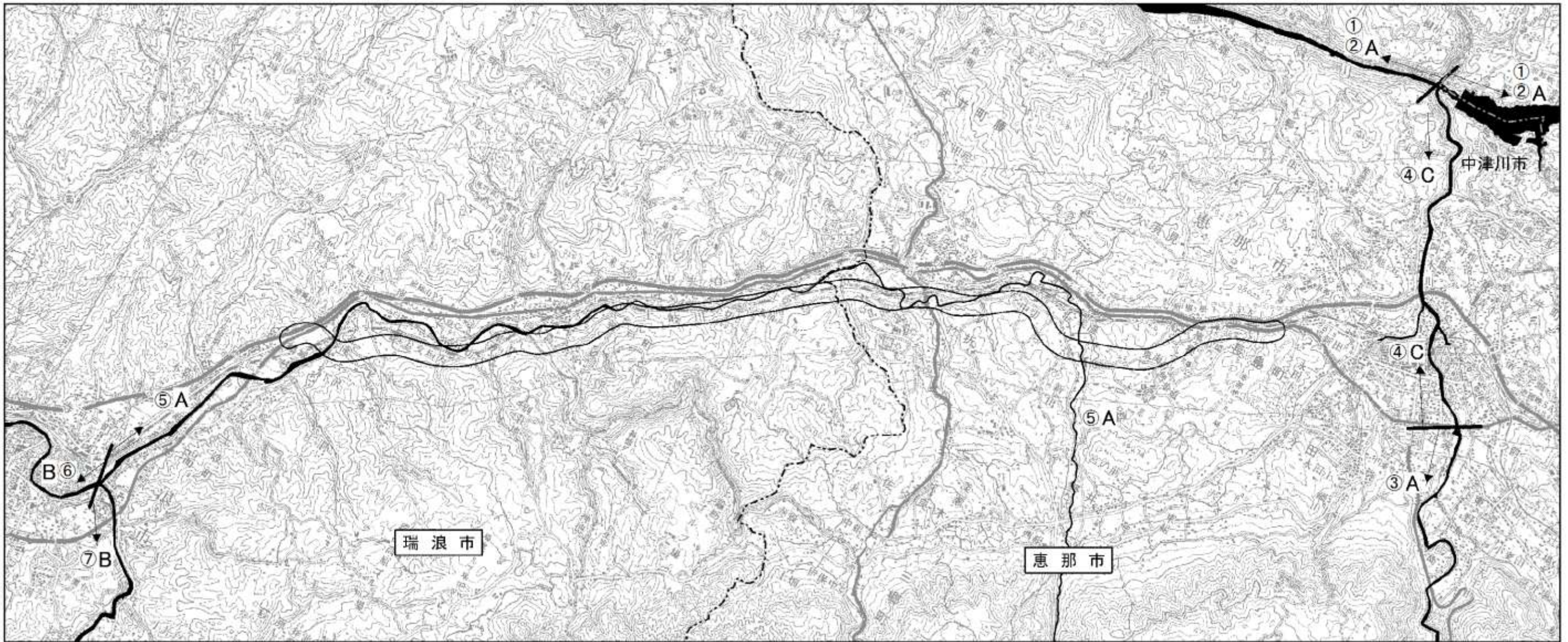

凡 例			
記号	番号	名称	当該類型
Y	①	木曾川中流 (落合ダムから犬山頭首工まで)	A
	②	木曾川(1)	生物A
	③	阿木川上流(恵那大橋より上流)	A
	④	阿木川下流(恵那大橋より下流)	C
	⑤	庄内川(土岐川)上流 (小里川合流点より上流)	A
	⑥	庄内川(土岐川)中流 (小里川合流点から天ヶ橋まで)	B
	⑦	小里川(全域)	B
○	対象道路事業実施区域		

木曾川(1)を追加

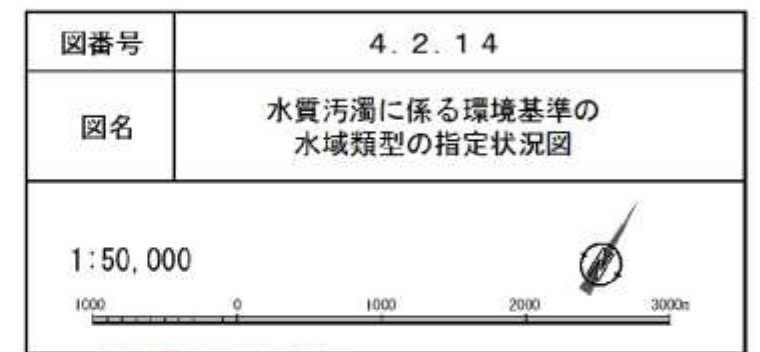

出典：環境白書(平成24年)



該当頁	準備書	評価書																																				
準備書 P 4-2-42 評価書 P 4-2-44	<table border="1" data-bbox="356 331 1466 613"> <tbody> <tr><td>アゾブレン</td><td>0.000mg/l以下</td></tr> <tr><td>シマジン</td><td>0.003mg/l以下</td></tr> <tr><td>チオベンカルブ</td><td>0.02mg/l以下</td></tr> <tr><td>ベンゼン</td><td>0.01mg/l以下</td></tr> <tr><td>セレン</td><td>0.01mg/l以下</td></tr> <tr><td>硝酸性窒素及び亜硝酸性窒素</td><td>10mg/l以下</td></tr> <tr><td>ふっ素</td><td>0.8mg/l以下</td></tr> <tr><td>ほう素</td><td>1mg/l以下</td></tr> <tr><td>1,4-ジオキサン</td><td>0.05mg/l以下</td></tr> </tbody> </table> <p data-bbox="400 621 1448 674">出典)「地下水の水質汚濁に係る環境基準について」(平成九年三月十三日環境庁告示第十号、最終改正:平成二十三年十月二十七日環境省告示第九十五号)</p>	アゾブレン	0.000mg/l以下	シマジン	0.003mg/l以下	チオベンカルブ	0.02mg/l以下	ベンゼン	0.01mg/l以下	セレン	0.01mg/l以下	硝酸性窒素及び亜硝酸性窒素	10mg/l以下	ふっ素	0.8mg/l以下	ほう素	1mg/l以下	1,4-ジオキサン	0.05mg/l以下	<table border="1" data-bbox="1573 331 2748 613"> <tbody> <tr><td>アゾブレン</td><td>0.000mg/l以下</td></tr> <tr><td>シマジン</td><td>0.003mg/l以下</td></tr> <tr><td>チオベンカルブ</td><td>0.02mg/l以下</td></tr> <tr><td>ベンゼン</td><td>0.01mg/l以下</td></tr> <tr><td>セレン</td><td>0.01mg/l以下</td></tr> <tr><td>硝酸性窒素及び亜硝酸性窒素</td><td>10mg/l以下</td></tr> <tr><td>ふっ素</td><td>0.8mg/l以下</td></tr> <tr><td>ほう素</td><td>1mg/l以下</td></tr> <tr><td>1,4-ジオキサン</td><td>0.05mg/l以下</td></tr> </tbody> </table> <p data-bbox="1632 621 2733 684">出典)「地下水の水質汚濁に係る環境基準について」(平成九年三月十三日環境庁告示第十号、最終改正:平成二十四年五月二十三日環境省告示第八十五号)</p>	アゾブレン	0.000mg/l以下	シマジン	0.003mg/l以下	チオベンカルブ	0.02mg/l以下	ベンゼン	0.01mg/l以下	セレン	0.01mg/l以下	硝酸性窒素及び亜硝酸性窒素	10mg/l以下	ふっ素	0.8mg/l以下	ほう素	1mg/l以下	1,4-ジオキサン	0.05mg/l以下
アゾブレン	0.000mg/l以下																																					
シマジン	0.003mg/l以下																																					
チオベンカルブ	0.02mg/l以下																																					
ベンゼン	0.01mg/l以下																																					
セレン	0.01mg/l以下																																					
硝酸性窒素及び亜硝酸性窒素	10mg/l以下																																					
ふっ素	0.8mg/l以下																																					
ほう素	1mg/l以下																																					
1,4-ジオキサン	0.05mg/l以下																																					
アゾブレン	0.000mg/l以下																																					
シマジン	0.003mg/l以下																																					
チオベンカルブ	0.02mg/l以下																																					
ベンゼン	0.01mg/l以下																																					
セレン	0.01mg/l以下																																					
硝酸性窒素及び亜硝酸性窒素	10mg/l以下																																					
ふっ素	0.8mg/l以下																																					
ほう素	1mg/l以下																																					
1,4-ジオキサン	0.05mg/l以下																																					



該当頁	準備書	評価書																
準備書 P 4-2-45 評価書 P 4-2-47	<p>(18) 騒音規制法第三条第一項及び第十七条第一項に基づく指定地域内における自動車騒音の限度、地域指定状況、区域の区分、時間の区分の状況</p> <p>対象区域には、「騒音規制法」(昭和四十三年六月十日法律第九十八号、最終改正：平成二十三年八月三十日法律第百五号)第三条第一項及び第十七条第一項の規定に基づき、「騒音規制法第17条第1項の規定に基づく指定地域内における自動車騒音の限度を定める省令」(平成十二年三月二日総理府令第十五号、最終改正：平成十二年十二月十五日総理府令第百五十号)で定める自動車騒音の限度(以下、「要請限度」といいます)を適用する地域があります。対象区域における指定の状況を表4.2.27及び図4.2.15に、指定地域内における自動車騒音に係る要請限度を表4.2.28に示します。</p> <p>なお、対象道路事業実施区域は、大部分でb区域を通過するほか、恵那市の一部でc区域を通過します。</p> <p style="text-align: center;"><b>表4.2.27 自動車騒音の限度を定める区域の区分</b></p> <table border="1" data-bbox="368 1003 1457 1270"> <thead> <tr> <th>区域</th> <th>該当地域</th> </tr> </thead> <tbody> <tr> <td>a区域</td> <td>1. 騒音規制法に基づく規制地域のうち、第1種区域である地域 2. 騒音規制法に基づく規制地域のうち、第2種区域である地域のうち、都市計画法(昭和43年法律第100号)第8条第1項の規定により、第1種中高層住居専用地域又は第2種中高層住居専用地域として定められた地域</td> </tr> <tr> <td>b区域</td> <td>騒音規制法に基づく規制地域のうち、第2種地域である地域(a区域である地域を除く。)</td> </tr> <tr> <td>c区域</td> <td>騒音規制法に基づく規制地域のうち、第3種区域又は第4種区域である地域</td> </tr> </tbody> </table> <p>備考) この表において、騒音規制法に基づく規制地域とは、「騒音規制法に基づく騒音の規制地域及び規制基準」(昭和四十四年六月十九日岐阜県告示第四百八十六号、最終改正：平成二十年三月三十一日岐阜県告示第二百五十二号)第1条に定める地域をいう。(図4.2.14参照)。                      出典：騒音規制法に基づく騒音の規制基準に定める区域区分の指定(平成十二年三月三十一日岐阜県告示第二百五十九号、最終改正：平成十三年一月五日岐阜県告示第一号)</p>	区域	該当地域	a区域	1. 騒音規制法に基づく規制地域のうち、第1種区域である地域 2. 騒音規制法に基づく規制地域のうち、第2種区域である地域のうち、都市計画法(昭和43年法律第100号)第8条第1項の規定により、第1種中高層住居専用地域又は第2種中高層住居専用地域として定められた地域	b区域	騒音規制法に基づく規制地域のうち、第2種地域である地域(a区域である地域を除く。)	c区域	騒音規制法に基づく規制地域のうち、第3種区域又は第4種区域である地域	<p>(18) 騒音規制法第三条第一項及び第十七条第一項に基づく指定地域内における自動車騒音の限度、地域指定状況、区域の区分、時間の区分の状況</p> <p>対象区域には、「騒音規制法」(昭和四十三年六月十日法律第九十八号、最終改正：平成二十三年十二月十四日法律第百二十二号)第三条第一項及び第十七条第一項の規定に基づき、「騒音規制法第17条第1項の規定に基づく指定地域内における自動車騒音の限度を定める省令」(平成十二年三月二日総理府令第十五号、最終改正：平成二十三年十一月三十日環境省令第三十二号)で定める自動車騒音の限度(以下、「要請限度」といいます)を適用する地域があります。対象区域における指定の状況を表4.2.27及び図4.2.15に、指定地域内における自動車騒音に係る要請限度を表4.2.28に示します。</p> <p>なお、対象道路事業実施区域は、大部分でb区域を通過するほか、恵那市の一部でc区域を通過します。</p> <p style="text-align: center;"><b>表4.2.27 自動車騒音の限度を定める区域の区分</b></p> <table border="1" data-bbox="1611 1018 2748 1285"> <thead> <tr> <th>区域</th> <th>該当地域</th> </tr> </thead> <tbody> <tr> <td>a区域</td> <td>1. 騒音規制法に基づく規制地域のうち、第1種区域である地域 2. 騒音規制法に基づく規制地域のうち、第2種区域である地域のうち、都市計画法(昭和43年法律第100号)第8条第1項の規定により、第1種中高層住居専用地域又は第2種中高層住居専用地域として定められた地域</td> </tr> <tr> <td>b区域</td> <td>騒音規制法に基づく規制地域のうち、第2種地域である地域(a区域である地域を除く。)</td> </tr> <tr> <td>c区域</td> <td>騒音規制法に基づく規制地域のうち、第3種区域又は第4種区域である地域</td> </tr> </tbody> </table> <p>備考) この表において、騒音規制法に基づく規制地域とは、「騒音規制法に基づく騒音の規制地域及び規制基準」(昭和四十四年六月十九日岐阜県告示第四百八十六号、最終改正：平成二十四年三月二十一日告示第百二十八号)第1条に定める地域をいう。(図4.2.14参照)。                      出典：騒音規制法に基づく騒音の規制基準に定める区域区分の指定(平成十二年三月三十一日岐阜県告示第二百五十九号、最終改正：平成二十四年三月二十一日告示第百二十八号)</p>	区域	該当地域	a区域	1. 騒音規制法に基づく規制地域のうち、第1種区域である地域 2. 騒音規制法に基づく規制地域のうち、第2種区域である地域のうち、都市計画法(昭和43年法律第100号)第8条第1項の規定により、第1種中高層住居専用地域又は第2種中高層住居専用地域として定められた地域	b区域	騒音規制法に基づく規制地域のうち、第2種地域である地域(a区域である地域を除く。)	c区域	騒音規制法に基づく規制地域のうち、第3種区域又は第4種区域である地域
区域	該当地域																	
a区域	1. 騒音規制法に基づく規制地域のうち、第1種区域である地域 2. 騒音規制法に基づく規制地域のうち、第2種区域である地域のうち、都市計画法(昭和43年法律第100号)第8条第1項の規定により、第1種中高層住居専用地域又は第2種中高層住居専用地域として定められた地域																	
b区域	騒音規制法に基づく規制地域のうち、第2種地域である地域(a区域である地域を除く。)																	
c区域	騒音規制法に基づく規制地域のうち、第3種区域又は第4種区域である地域																	
区域	該当地域																	
a区域	1. 騒音規制法に基づく規制地域のうち、第1種区域である地域 2. 騒音規制法に基づく規制地域のうち、第2種区域である地域のうち、都市計画法(昭和43年法律第100号)第8条第1項の規定により、第1種中高層住居専用地域又は第2種中高層住居専用地域として定められた地域																	
b区域	騒音規制法に基づく規制地域のうち、第2種地域である地域(a区域である地域を除く。)																	
c区域	騒音規制法に基づく規制地域のうち、第3種区域又は第4種区域である地域																	

該当頁	準備書	評価書
<p>準備書 P 4-2-46 評価書 P 4-2-48</p>	<p>備考) a 区域、b 区域及び c 区域とは、それぞれ次の各号に掲げる区域として都道府県知事が定めた区域をいう。</p> <ol style="list-style-type: none"> <li>1) a 区域 専ら住居の用に供される区域</li> <li>2) b 区域 主として住居の用に供される区域</li> <li>3) c 区域 相当数の住居と併せて商業、工業等の用に供される区域</li> </ol> <p>注1) 車線 一縦列の自動車(二輪のものを除く。)が安全かつ円滑に走行するために必要な幅員を有する帯状の車道の部分をいう。</p> <p>注2) 昼間 午前6時から午後10時までの間をいう。</p> <p>注3) 夜間 午後10時から翌日の午前6時までの間をいう。</p> <p>注4) デシベル 計量法(平成四年五月二十日法律第五十一号、最終改正：平成二十三年八月三十日法律第五号)別表第二に定める音圧レベルの計量単位をいう。</p> <p>注5) この表に掲げる区域のうち幹線交通を担う道路に近接する区域(2車線以下の車線を有する道路の場合は道路の敷地の境界線から15メートル、2車線を越える車線を有する道路の場合は道路の敷地の境界線から20メートルまでの範囲をいう。)に係る限度は、昼間においては75デシベル、夜間においては70デシベルとする。</p> <p>注6) 幹線交通を担う道路「道路法」(昭和二十七年六月十日法律第八十号、最終改正：平成二十三年八月三十日法律第五号)第三条に規定する高速自動車国道、一般国道、都道府県道及び市町村道(市町村道にあっては4車線以上の車線を有する区間に限る。)並びに「道路運送法」(昭和二六年六月一日法律第一八三号、最終改正：平成二十三年六月二十四日法律第七十四号)第二条第八項に規定する一般自動車道であって「都市計画法施行規則」(昭和四十四年八月二十五日建設省令第四十九号、最終改正：平成二十三年八月二日国土交通省令第六十三号)第七条第一号に規定する自動車専用道路をいう。</p> <p>出典)「騒音規制法第十七条第一項の規定に基づく指定地域内における自動車騒音の限度を定める省令」(平成十二年三月二日総理府令第十五号、最終改正：平成十二年十二月十五日総理府令第五十号)</p>	<p>備考) a 区域、b 区域及び c 区域とは、それぞれ次の各号に掲げる区域として都道府県知事が定めた区域をいう。</p> <ol style="list-style-type: none"> <li>1) a 区域 専ら住居の用に供される区域</li> <li>2) b 区域 主として住居の用に供される区域</li> <li>3) c 区域 相当数の住居と併せて商業、工業等の用に供される区域</li> </ol> <p>注1) 車線 一縦列の自動車(二輪のものを除く。)が安全かつ円滑に走行するために必要な幅員を有する帯状の車道の部分をいう。</p> <p>注2) 昼間 午前6時から午後10時までの間をいう。</p> <p>注3) 夜間 午後10時から翌日の午前6時までの間をいう。</p> <p>注4) デシベル 計量法(平成四年五月二十日法律第五十一号、最終改正：平成二十三年八月三十日法律第五号)別表第二に定める音圧レベルの計量単位をいう。</p> <p>注5) この表に掲げる区域のうち幹線交通を担う道路に近接する区域(2車線以下の車線を有する道路の場合は道路の敷地の境界線から15メートル、2車線を越える車線を有する道路の場合は道路の敷地の境界線から20メートルまでの範囲をいう。)に係る限度は、昼間においては75デシベル、夜間においては70デシベルとする。</p> <p>注6) 幹線交通を担う道路「道路法」(昭和二十七年六月十日法律第八十号、最終改正：平成二十三年十二月十四日法律第二百二十二号)第三条に規定する高速自動車国道、一般国道、都道府県道及び市町村道(市町村道にあっては4車線以上の車線を有する区間に限る。)並びに「道路運送法」(昭和二六年六月一日法律第一八三号、最終改正：平成二十三年六月二十四日法律第七十四号)第二条第八項に規定する一般自動車道であって「都市計画法施行規則」(昭和四十四年八月二十五日建設省令第四十九号、最終改正：平成二十四年六月十二日国土交通省令第五十八号)第七条第一号に規定する自動車専用道路をいう。</p> <p>出典)「騒音規制法第十七条第一項の規定に基づく指定地域内における自動車騒音の限度を定める省令」(平成十二年三月二日総理府令第十五号、最終改正：平成二十三年十一月三十日環境省令第三十二号)</p>