

第4章 対象道路事業実施区域及びその周囲の概況(地域特性)

該当頁	準備書	評価書																																																																																												
P4-2-2	<p>2) 産業の状況</p> <p>対象市及び岐阜県における平成17年の産業別就業者の構成比は、表4.2.2に示すとおりです。</p> <p>対象市における平成17年の産業別就業者の構成比は、第3次産業の占める割合が約60%と高い傾向にあります。また、第1次産業の占める割合が他の産業に比べて最も低い割合となっています。</p> <p style="text-align: center;">表4.2.2 産業の状況</p> <table border="1" data-bbox="341 772 1478 1144"> <thead> <tr> <th rowspan="2">項目 行政区分</th> <th colspan="2">第1次産業</th> <th colspan="2">第2次産業</th> <th colspan="2">第3次産業</th> <th rowspan="2">就業者数^(注) (人)</th> </tr> <tr> <th>就業者 (人)</th> <th>就業者の 割合</th> <th>就業者 (人)</th> <th>就業者の 割合</th> <th>就業者 (人)</th> <th>就業者の 割合</th> </tr> </thead> <tbody> <tr> <td>瑞浪市</td> <td>537</td> <td>2.6%</td> <td>6,496</td> <td>31.9%</td> <td>13,224</td> <td>65.0%</td> <td>20,342</td> </tr> <tr> <td>恵那市</td> <td>1,990</td> <td>7.0%</td> <td>10,275</td> <td>36.2%</td> <td>15,994</td> <td>56.4%</td> <td>28,369</td> </tr> <tr> <td>対象市 合計</td> <td>2,527</td> <td>5.2%</td> <td>16,771</td> <td>34.4%</td> <td>29,218</td> <td>60.0%</td> <td>48,711</td> </tr> <tr> <td>岐阜県</td> <td>39,662</td> <td>3.7%</td> <td>372,018</td> <td>34.7%</td> <td>652,924</td> <td>61.0%</td> <td>1,071,054</td> </tr> </tbody> </table> <p>注) 総数には「不詳」を含むため、内訳を合計しても総数に一致しない。 出典：平成17年国勢調査(総務省統計局ホームページ)</p>	項目 行政区分	第1次産業		第2次産業		第3次産業		就業者数 ^(注) (人)	就業者 (人)	就業者の 割合	就業者 (人)	就業者の 割合	就業者 (人)	就業者の 割合	瑞浪市	537	2.6%	6,496	31.9%	13,224	65.0%	20,342	恵那市	1,990	7.0%	10,275	36.2%	15,994	56.4%	28,369	対象市 合計	2,527	5.2%	16,771	34.4%	29,218	60.0%	48,711	岐阜県	39,662	3.7%	372,018	34.7%	652,924	61.0%	1,071,054	<p>2) 産業の状況</p> <p>対象市及び岐阜県における平成22年の産業別就業者の構成比は、表4.2.2に示すとおりです。</p> <p>対象市における平成22年の産業別就業者の構成比は、第3次産業の占める割合が約60%と高い傾向にあります。また、第1次産業の占める割合が他の産業に比べて最も低い割合となっています。</p> <p style="text-align: center;">表4.2.2 産業の状況</p> <table border="1" data-bbox="1581 772 2769 1165"> <thead> <tr> <th rowspan="2">項目 行政区分</th> <th colspan="2">第1次産業</th> <th colspan="2">第2次産業</th> <th colspan="2">第3次産業</th> <th rowspan="2">就業者数^(注) (人)</th> </tr> <tr> <th>就業者 (人)</th> <th>就業者の 割合</th> <th>就業者 (人)</th> <th>就業者の 割合</th> <th>就業者 (人)</th> <th>就業者の 割合</th> </tr> </thead> <tbody> <tr> <td>瑞浪市</td> <td>424</td> <td>2.2%</td> <td>5,946</td> <td>31.1%</td> <td>12,313</td> <td>64.3%</td> <td>19,139</td> </tr> <tr> <td>恵那市</td> <td>1,500</td> <td>5.7%</td> <td>9,561</td> <td>36.0%</td> <td>15,055</td> <td>56.8%</td> <td>26,528</td> </tr> <tr> <td>対象市 合計</td> <td>1,924</td> <td>4.2%</td> <td>15,507</td> <td>34.0%</td> <td>27,368</td> <td>59.9%</td> <td>45,667</td> </tr> <tr> <td>岐阜県</td> <td>31,614</td> <td>3.1%</td> <td>331,945</td> <td>32.5%</td> <td>625,184</td> <td>61.1%</td> <td>1,022,616</td> </tr> </tbody> </table> <p>注) 総数には「不詳」を含むため、内訳を合計しても総数に一致しない。 出典：平成22年国勢調査(総務省統計局ホームページ)</p>	項目 行政区分	第1次産業		第2次産業		第3次産業		就業者数 ^(注) (人)	就業者 (人)	就業者の 割合	就業者 (人)	就業者の 割合	就業者 (人)	就業者の 割合	瑞浪市	424	2.2%	5,946	31.1%	12,313	64.3%	19,139	恵那市	1,500	5.7%	9,561	36.0%	15,055	56.8%	26,528	対象市 合計	1,924	4.2%	15,507	34.0%	27,368	59.9%	45,667	岐阜県	31,614	3.1%	331,945	32.5%	625,184	61.1%	1,022,616
項目 行政区分	第1次産業		第2次産業		第3次産業		就業者数 ^(注) (人)																																																																																							
	就業者 (人)	就業者の 割合	就業者 (人)	就業者の 割合	就業者 (人)	就業者の 割合																																																																																								
瑞浪市	537	2.6%	6,496	31.9%	13,224	65.0%	20,342																																																																																							
恵那市	1,990	7.0%	10,275	36.2%	15,994	56.4%	28,369																																																																																							
対象市 合計	2,527	5.2%	16,771	34.4%	29,218	60.0%	48,711																																																																																							
岐阜県	39,662	3.7%	372,018	34.7%	652,924	61.0%	1,071,054																																																																																							
項目 行政区分	第1次産業		第2次産業		第3次産業		就業者数 ^(注) (人)																																																																																							
	就業者 (人)	就業者の 割合	就業者 (人)	就業者の 割合	就業者 (人)	就業者の 割合																																																																																								
瑞浪市	424	2.2%	5,946	31.1%	12,313	64.3%	19,139																																																																																							
恵那市	1,500	5.7%	9,561	36.0%	15,055	56.8%	26,528																																																																																							
対象市 合計	1,924	4.2%	15,507	34.0%	27,368	59.9%	45,667																																																																																							
岐阜県	31,614	3.1%	331,945	32.5%	625,184	61.1%	1,022,616																																																																																							

該当頁	準備書	評価書																																																																																																																																																		
P 4-2-3	<p style="text-align: center;">表4.2.3 地目別面積</p> <p style="text-align: right;">単位：ha</p> <table border="1" style="width: 100%; border-collapse: collapse;"> <thead> <tr> <th>地目 行政区分</th> <th>総面積</th> <th>農用地</th> <th>森林</th> <th>原野</th> <th>水面・河川・水路</th> <th>道路</th> <th>宅地</th> <th>その他</th> </tr> </thead> <tbody> <tr> <td rowspan="2">瑞浪市</td> <td rowspan="2">17,500</td> <td>902</td> <td>12,164</td> <td>32</td> <td>495</td> <td>633</td> <td>944</td> <td>2,330</td> </tr> <tr> <td>5.2%</td> <td>69.5%</td> <td>0.2%</td> <td>2.8%</td> <td>3.6%</td> <td>5.4%</td> <td>13.3%</td> </tr> <tr> <td rowspan="2">恵那市</td> <td rowspan="2">50,419</td> <td>3,390</td> <td>38,535</td> <td>552</td> <td>1,302</td> <td>1,755</td> <td>1,448</td> <td>3,437</td> </tr> <tr> <td>6.7%</td> <td>76.4%</td> <td>1.1%</td> <td>2.6%</td> <td>3.5%</td> <td>2.9%</td> <td>6.8%</td> </tr> <tr> <td rowspan="2">対象市合計</td> <td rowspan="2">67,919</td> <td>4,292</td> <td>50,699</td> <td>584</td> <td>1,797</td> <td>2,388</td> <td>2,392</td> <td>5,767</td> </tr> <tr> <td>6.3%</td> <td>74.6%</td> <td>0.9%</td> <td>2.6%</td> <td>3.5%</td> <td>3.5%</td> <td>8.5%</td> </tr> <tr> <td rowspan="2">岐阜県</td> <td rowspan="2">1,062,117</td> <td>59,926</td> <td>858,090</td> <td>2,651</td> <td>29,043</td> <td>30,233</td> <td>39,658</td> <td>42,516</td> </tr> <tr> <td>5.6%</td> <td>80.8%</td> <td>0.2%</td> <td>2.7%</td> <td>2.8%</td> <td>3.7%</td> <td>4.0%</td> </tr> </tbody> </table> <p>出典：統計ライブラリ（2009.10.1現在 岐阜県統計課ホームページ2011.8.11更新）</p>	地目 行政区分	総面積	農用地	森林	原野	水面・河川・水路	道路	宅地	その他	瑞浪市	17,500	902	12,164	32	495	633	944	2,330	5.2%	69.5%	0.2%	2.8%	3.6%	5.4%	13.3%	恵那市	50,419	3,390	38,535	552	1,302	1,755	1,448	3,437	6.7%	76.4%	1.1%	2.6%	3.5%	2.9%	6.8%	対象市合計	67,919	4,292	50,699	584	1,797	2,388	2,392	5,767	6.3%	74.6%	0.9%	2.6%	3.5%	3.5%	8.5%	岐阜県	1,062,117	59,926	858,090	2,651	29,043	30,233	39,658	42,516	5.6%	80.8%	0.2%	2.7%	2.8%	3.7%	4.0%	<p style="text-align: center;">表4.2.3 地目別面積</p> <p style="text-align: right;">単位：ha</p> <table border="1" style="width: 100%; border-collapse: collapse;"> <thead> <tr> <th>地目 行政区分</th> <th>総面積</th> <th>農用地</th> <th>森林</th> <th>原野</th> <th>水面・河川・水路</th> <th>道路</th> <th>宅地</th> <th>その他</th> </tr> </thead> <tbody> <tr> <td rowspan="2">瑞浪市</td> <td rowspan="2">17,500</td> <td>863</td> <td>12,157</td> <td>86</td> <td>495</td> <td>641</td> <td>949</td> <td>2,309</td> </tr> <tr> <td>4.9%</td> <td>69.5%</td> <td>0.5%</td> <td>2.8%</td> <td>3.7%</td> <td>5.4%</td> <td>13.2%</td> </tr> <tr> <td rowspan="2">恵那市</td> <td rowspan="2">50,419</td> <td>3,374</td> <td>38,532</td> <td>552</td> <td>1,301</td> <td>1,762</td> <td>1,481</td> <td>3,417</td> </tr> <tr> <td>6.7%</td> <td>76.4%</td> <td>1.1%</td> <td>2.6%</td> <td>3.5%</td> <td>2.9%</td> <td>6.8%</td> </tr> <tr> <td rowspan="2">対象市合計</td> <td rowspan="2">67,919</td> <td>4,237</td> <td>50,689</td> <td>638</td> <td>1,796</td> <td>2,403</td> <td>2,430</td> <td>5,726</td> </tr> <tr> <td>6.2%</td> <td>74.6%</td> <td>0.9%</td> <td>2.6%</td> <td>3.5%</td> <td>3.6%</td> <td>8.4%</td> </tr> <tr> <td rowspan="2">岐阜県</td> <td rowspan="2">1,062,117</td> <td>57,943</td> <td>857,173</td> <td>5,145</td> <td>28,950</td> <td>30,794</td> <td>40,161</td> <td>41,951</td> </tr> <tr> <td>5.5%</td> <td>80.7%</td> <td>0.5%</td> <td>2.7%</td> <td>2.9%</td> <td>3.8%</td> <td>3.9%</td> </tr> </tbody> </table> <p>出典：統計ライブラリ（2011年現在 岐阜県統計課ホームページ2013.3.4更新）</p>	地目 行政区分	総面積	農用地	森林	原野	水面・河川・水路	道路	宅地	その他	瑞浪市	17,500	863	12,157	86	495	641	949	2,309	4.9%	69.5%	0.5%	2.8%	3.7%	5.4%	13.2%	恵那市	50,419	3,374	38,532	552	1,301	1,762	1,481	3,417	6.7%	76.4%	1.1%	2.6%	3.5%	2.9%	6.8%	対象市合計	67,919	4,237	50,689	638	1,796	2,403	2,430	5,726	6.2%	74.6%	0.9%	2.6%	3.5%	3.6%	8.4%	岐阜県	1,062,117	57,943	857,173	5,145	28,950	30,794	40,161	41,951	5.5%	80.7%	0.5%	2.7%	2.9%	3.8%	3.9%
地目 行政区分	総面積	農用地	森林	原野	水面・河川・水路	道路	宅地	その他																																																																																																																																												
瑞浪市	17,500	902	12,164	32	495	633	944	2,330																																																																																																																																												
		5.2%	69.5%	0.2%	2.8%	3.6%	5.4%	13.3%																																																																																																																																												
恵那市	50,419	3,390	38,535	552	1,302	1,755	1,448	3,437																																																																																																																																												
		6.7%	76.4%	1.1%	2.6%	3.5%	2.9%	6.8%																																																																																																																																												
対象市合計	67,919	4,292	50,699	584	1,797	2,388	2,392	5,767																																																																																																																																												
		6.3%	74.6%	0.9%	2.6%	3.5%	3.5%	8.5%																																																																																																																																												
岐阜県	1,062,117	59,926	858,090	2,651	29,043	30,233	39,658	42,516																																																																																																																																												
		5.6%	80.8%	0.2%	2.7%	2.8%	3.7%	4.0%																																																																																																																																												
地目 行政区分	総面積	農用地	森林	原野	水面・河川・水路	道路	宅地	その他																																																																																																																																												
瑞浪市	17,500	863	12,157	86	495	641	949	2,309																																																																																																																																												
		4.9%	69.5%	0.5%	2.8%	3.7%	5.4%	13.2%																																																																																																																																												
恵那市	50,419	3,374	38,532	552	1,301	1,762	1,481	3,417																																																																																																																																												
		6.7%	76.4%	1.1%	2.6%	3.5%	2.9%	6.8%																																																																																																																																												
対象市合計	67,919	4,237	50,689	638	1,796	2,403	2,430	5,726																																																																																																																																												
		6.2%	74.6%	0.9%	2.6%	3.5%	3.6%	8.4%																																																																																																																																												
岐阜県	1,062,117	57,943	857,173	5,145	28,950	30,794	40,161	41,951																																																																																																																																												
		5.5%	80.7%	0.5%	2.7%	2.9%	3.8%	3.9%																																																																																																																																												

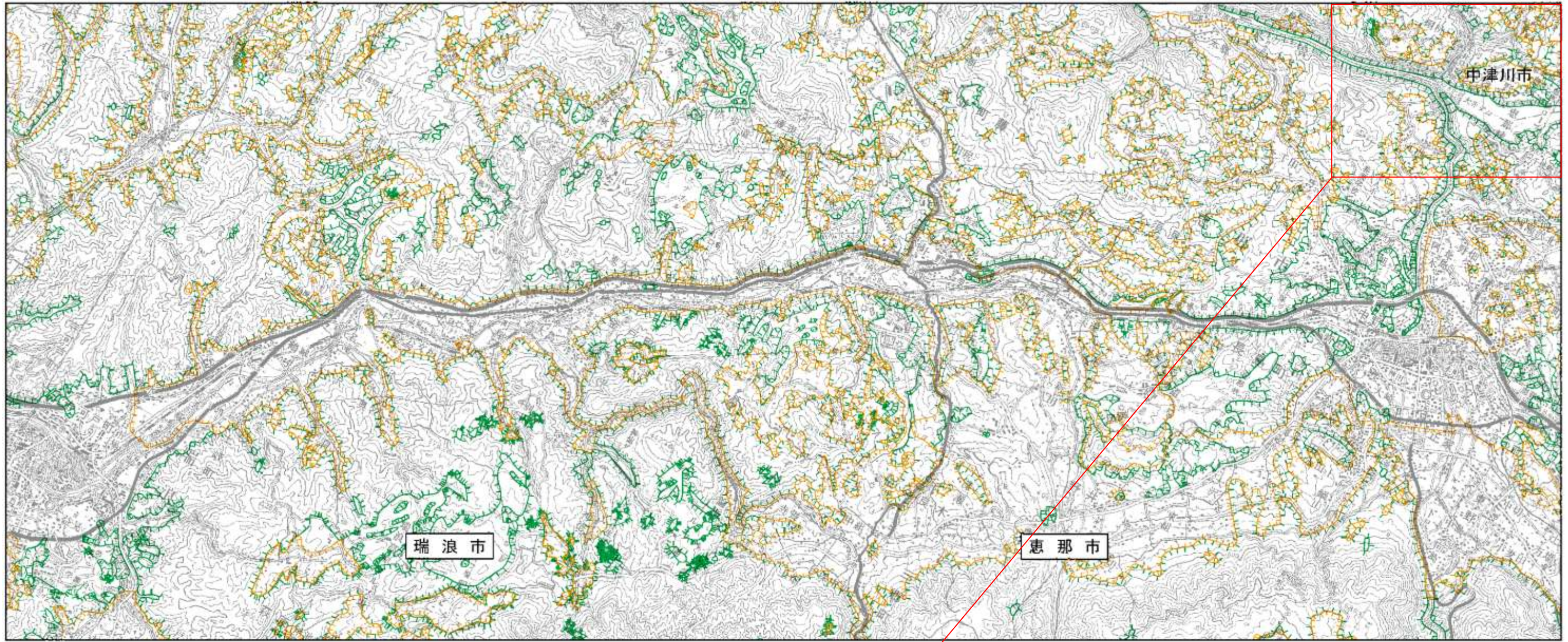

凡 例	
記号	名称
	対象道路事業実施区域

地域	記号
農業地域	
森林地域	
自然公園地域	

都市地域を削除

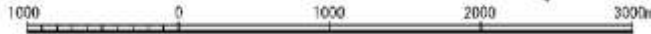
図番号	4.2.2
図名	土地利用基本計画図
1:50,000 	

出典：土地利用調整総合支援ネットワークシステム
(国土交通省 国土政策局 総合計画課)

該当頁	準備書	評価書																																			
P 4-2-7	<p>3) その他の主要な事業計画</p> <p>対象区域において実施中（工事中もしくは計画）の主要な事業は、表4.2.5及び図4.2.3に示すとおり、土地区画整理事業が2箇所で行われています。</p> <p>対象道路事業実施区域は、これらの事業箇所を通過しません。</p> <p style="text-align: center;">表4.2.5 主要な事業計画一覧</p> <table border="1" data-bbox="350 682 1478 961"> <thead> <tr> <th>行政区分</th> <th>事業名 施設名</th> <th>所在地</th> <th>面積等</th> <th>事業主体</th> <th>着工年度</th> <th>事業進捗率</th> </tr> </thead> <tbody> <tr> <td>瑞浪市</td> <td>土地区画整理事業 下益見</td> <td>瑞浪市土岐町</td> <td>19.3ha</td> <td>組合</td> <td>平成10年度</td> <td>79%</td> </tr> <tr> <td>恵那市</td> <td>土地区画整理事業 大崎</td> <td>恵那市長島町</td> <td>19.3ha</td> <td>組合</td> <td>平成13年度</td> <td>88%</td> </tr> </tbody> </table> <p>出典：平成22年度土地利用動向調査 主要施設整備開発等調査（平成23年3月 岐阜県都市建築部）</p>	行政区分	事業名 施設名	所在地	面積等	事業主体	着工年度	事業進捗率	瑞浪市	土地区画整理事業 下益見	瑞浪市土岐町	19.3ha	組合	平成10年度	79%	恵那市	土地区画整理事業 大崎	恵那市長島町	19.3ha	組合	平成13年度	88%	<p>3) その他の主要な事業計画</p> <p>対象区域において実施中（工事中もしくは計画）の主要な事業は、表4.2.5及び図4.2.3に示すとおり、土地区画整理事業が1箇所で行われています。</p> <p>対象道路事業実施区域は、これらの事業箇所を通過しません。</p> <p style="text-align: center;">表4.2.5 主要な事業計画一覧</p> <table border="1" data-bbox="1587 709 2775 892"> <thead> <tr> <th>行政区分</th> <th>事業名 施設名</th> <th>所在地</th> <th>面積等</th> <th>事業主体</th> <th>着工年度</th> <th>事業進捗率</th> </tr> </thead> <tbody> <tr> <td>瑞浪市</td> <td>土地区画整理事業 下益見</td> <td>瑞浪市土岐町</td> <td>19.3ha</td> <td>組合</td> <td>平成10年度</td> <td>87%</td> </tr> </tbody> </table> <p>出典：平成24年度土地利用動向調査 主要施設整備開発等調査（平成25年3月 岐阜県都市建築部）</p>	行政区分	事業名 施設名	所在地	面積等	事業主体	着工年度	事業進捗率	瑞浪市	土地区画整理事業 下益見	瑞浪市土岐町	19.3ha	組合	平成10年度	87%
行政区分	事業名 施設名	所在地	面積等	事業主体	着工年度	事業進捗率																															
瑞浪市	土地区画整理事業 下益見	瑞浪市土岐町	19.3ha	組合	平成10年度	79%																															
恵那市	土地区画整理事業 大崎	恵那市長島町	19.3ha	組合	平成13年度	88%																															
行政区分	事業名 施設名	所在地	面積等	事業主体	着工年度	事業進捗率																															
瑞浪市	土地区画整理事業 下益見	瑞浪市土岐町	19.3ha	組合	平成10年度	87%																															

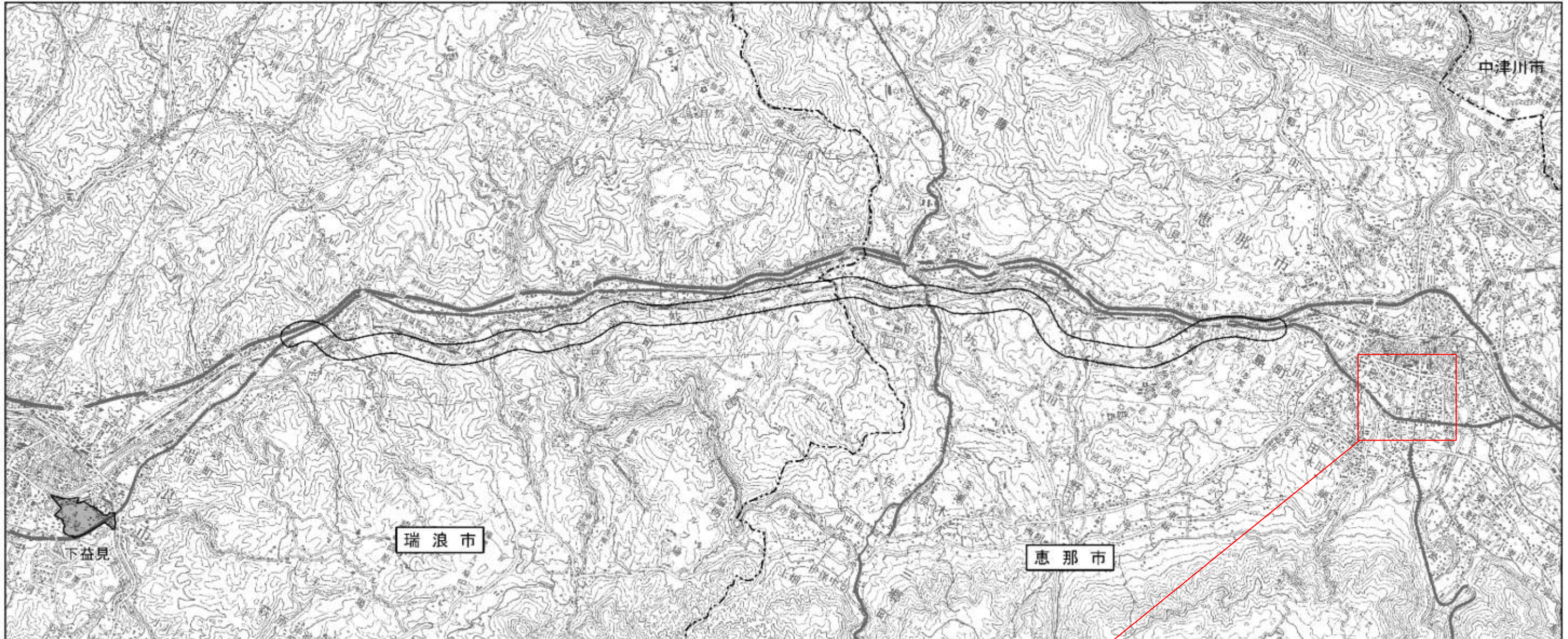

「大崎」を削除

凡 例	
記号	名称等
	土地区画整理事業区域
	対象道路事業実施区域

図番号	4.2.3
図名	その他の主要な事業計画位置図
1:50,000	

出典：平成24年度土地利用動向調査 主要施設整備開発等調査
(平成25年3月 岐阜県都市建築部)

該当頁	準備書	評価書																																																																																																																																																																																																							
準備書 P 4-2-9 評価書 P 4-2-10	<p>4) 公園の状況</p> <p>対象区域における都市公園・緑地は表4.2.6及び図4.2.4に示すとおり、総合公園や都市計画緑地などがあります。</p> <p>対象道路事業実施区域は、都市計画法(昭和四十三年六月十五日法律第百号、最終改正：平成二十三年八月三十日法律第百五号)第十一条第一項に基づく都市計画公園及び都市計画緑地のうち、まきがね公園を通過します。</p> <p style="text-align: center;">表4.2.6 主な都市公園、都市緑地の指定状況</p> <table border="1" data-bbox="439 718 1394 1785"> <thead> <tr> <th>番号</th> <th>種別</th> <th>名称</th> <th>都市名</th> <th>計画面積 (ha)</th> <th>告示年月日 供用日</th> </tr> </thead> <tbody> <tr> <td>1</td> <td rowspan="2">総合公園</td> <td>瑞浪市民公園</td> <td>瑞浪市</td> <td>29.70</td> <td>S48.11.6 H15.3.7</td> </tr> <tr> <td>2</td> <td>まきがね公園</td> <td>恵那市</td> <td>11.70</td> <td>H 3. 3.26 S59.10.1</td> </tr> <tr> <td>3</td> <td>近隣公園</td> <td>樽上公園</td> <td>瑞浪市</td> <td>1.30</td> <td>S50.4.4 S46.4.1</td> </tr> <tr> <td>4</td> <td rowspan="16">都市公園</td> <td rowspan="2">五色公園</td> <td rowspan="16">瑞浪市</td> <td rowspan="2">0.32</td> <td>S50.3.17 S51.4.22</td> </tr> <tr> <td>5</td> <td>南松公園</td> <td>0.32</td> <td>S50.3.17 S50.12.16</td> </tr> <tr> <td>6</td> <td>小樽公園</td> <td>0.35</td> <td>S50.3.17 S52.3.1</td> </tr> <tr> <td>7</td> <td>中央児童公園</td> <td>0.34</td> <td>S48.7.31 S49.12.24</td> </tr> <tr> <td>8</td> <td>中野公園</td> <td>0.17</td> <td>S50.12.18 S51.10.6</td> </tr> <tr> <td>9</td> <td>うとう公園</td> <td>0.14</td> <td>- H10.4.1</td> </tr> <tr> <td>10</td> <td rowspan="8">街区公園</td> <td>マロニエ公園</td> <td>0.13</td> <td>- H10.4.1</td> </tr> <tr> <td>11</td> <td>ほりた公園</td> <td>0.16</td> <td>- H10.12.15</td> </tr> <tr> <td>12</td> <td>まきもと公園</td> <td>0.12</td> <td>- H10.12.15</td> </tr> <tr> <td>13</td> <td>学園公園</td> <td>0.16</td> <td>- H15.4.1</td> </tr> <tr> <td>14</td> <td>ふれあいひろば</td> <td>0.40</td> <td>- H19.7.7</td> </tr> <tr> <td>15</td> <td>神田公園</td> <td>0.13</td> <td>- H21.6.24</td> </tr> <tr> <td>16</td> <td>大崎公園</td> <td>0.07</td> <td>- H21.6.24</td> </tr> <tr> <td>17</td> <td>都市緑地</td> <td>阿木川公園</td> <td>恵那市</td> <td>8.60</td> <td>S59.10.23 H10.10.13</td> </tr> </tbody> </table> <p>注1) 瑞浪市は平成22年6月1日現在、恵那市は平成23年4月1日現在のものです。 注2) 上表の右欄「告示年月日」が「-」のものは都市公園法上の公園、年月日が記載されているものは都市計画法上の公園であることを示します。 出典：瑞浪市ホームページ 恵那市統計書(平成23年4月 恵那市)</p>	番号	種別	名称	都市名	計画面積 (ha)	告示年月日 供用日	1	総合公園	瑞浪市民公園	瑞浪市	29.70	S48.11.6 H15.3.7	2	まきがね公園	恵那市	11.70	H 3. 3.26 S59.10.1	3	近隣公園	樽上公園	瑞浪市	1.30	S50.4.4 S46.4.1	4	都市公園	五色公園	瑞浪市	0.32	S50.3.17 S51.4.22	5	南松公園	0.32	S50.3.17 S50.12.16	6	小樽公園	0.35	S50.3.17 S52.3.1	7	中央児童公園	0.34	S48.7.31 S49.12.24	8	中野公園	0.17	S50.12.18 S51.10.6	9	うとう公園	0.14	- H10.4.1	10	街区公園	マロニエ公園	0.13	- H10.4.1	11	ほりた公園	0.16	- H10.12.15	12	まきもと公園	0.12	- H10.12.15	13	学園公園	0.16	- H15.4.1	14	ふれあいひろば	0.40	- H19.7.7	15	神田公園	0.13	- H21.6.24	16	大崎公園	0.07	- H21.6.24	17	都市緑地	阿木川公園	恵那市	8.60	S59.10.23 H10.10.13	<p style="text-align: center;">表4.2.6 主な都市公園、都市緑地の指定状況</p> <table border="1" data-bbox="1685 436 2686 1663"> <thead> <tr> <th rowspan="2">番号</th> <th rowspan="2">種別</th> <th rowspan="2">名称</th> <th rowspan="2">都市名</th> <th rowspan="2">計画面積 (ha)</th> <th colspan="2">告示年月日</th> </tr> <tr> <th>告示年月日</th> <th>供用日</th> </tr> </thead> <tbody> <tr> <td>1</td> <td rowspan="2">総合公園</td> <td>瑞浪市民公園</td> <td>瑞浪市</td> <td>29.70</td> <td>S48.11.6 H15.3.7</td> <td></td> </tr> <tr> <td>2</td> <td>まきがね公園</td> <td>恵那市</td> <td>11.70</td> <td>H 3. 3.26 S59.10.1</td> <td></td> </tr> <tr> <td>3</td> <td>近隣公園</td> <td>樽上公園</td> <td>瑞浪市</td> <td>1.30</td> <td>S50.4.4 S46.4.1</td> <td></td> </tr> <tr> <td>4</td> <td rowspan="16">都市公園</td> <td rowspan="2">五色公園</td> <td rowspan="16">瑞浪市</td> <td rowspan="2">0.32</td> <td>S50.3.17 S51.4.22</td> <td></td> </tr> <tr> <td>5</td> <td>南松公園</td> <td>0.32</td> <td>S50.3.17 S50.12.16</td> <td></td> </tr> <tr> <td>6</td> <td>小樽公園</td> <td>0.35</td> <td>S50.3.17 S52.3.1</td> <td></td> </tr> <tr> <td>7</td> <td>ますみ公園</td> <td>0.16</td> <td>H25.1.31 H22.6.1</td> <td></td> </tr> <tr> <td>8</td> <td>中央公園</td> <td>0.34</td> <td>S48.7.31 S49.12.24</td> <td></td> </tr> <tr> <td>9</td> <td>中野公園</td> <td>0.17</td> <td>S50.12.18 S51.10.6</td> <td></td> </tr> <tr> <td>10</td> <td rowspan="8">街区公園</td> <td>うとう公園</td> <td>0.14</td> <td>- H10.4.1</td> <td></td> </tr> <tr> <td>11</td> <td>マロニエ公園</td> <td>0.13</td> <td>- H10.4.1</td> <td></td> </tr> <tr> <td>12</td> <td>ほりた公園</td> <td>0.16</td> <td>- H10.12.15</td> <td></td> </tr> <tr> <td>13</td> <td>まきもと公園</td> <td>0.12</td> <td>- H10.12.15</td> <td></td> </tr> <tr> <td>14</td> <td>学園公園</td> <td>0.16</td> <td>- H15.4.1</td> <td></td> </tr> <tr> <td>15</td> <td>ふれあいひろば</td> <td>0.40</td> <td>- H19.7.7</td> <td></td> </tr> <tr> <td>16</td> <td>神田公園</td> <td>0.13</td> <td>- H21.6.24</td> <td></td> </tr> <tr> <td>17</td> <td>大崎公園</td> <td>0.07</td> <td>- H21.6.24</td> <td></td> </tr> <tr> <td>18</td> <td></td> <td>まちなか多目的防災広場</td> <td>0.21</td> <td>- H23.10.1</td> <td></td> </tr> <tr> <td>19</td> <td>都市緑地</td> <td>阿木川公園</td> <td>恵那市</td> <td>8.60</td> <td>S59.10.23 H10.10.13</td> <td></td> </tr> </tbody> </table> <p>注1) 瑞浪市は平成25年5月7日現在、恵那市は平成24年4月1日現在のものです。 注2) 上表の右欄「告示年月日」が「-」のものは都市公園法上の公園、年月日が記載されているものは都市計画法上の公園であることを示します。 出典：瑞浪市ホームページ 恵那市統計書(平成24年3月 恵那市)</p>	番号	種別	名称	都市名	計画面積 (ha)	告示年月日		告示年月日	供用日	1	総合公園	瑞浪市民公園	瑞浪市	29.70	S48.11.6 H15.3.7		2	まきがね公園	恵那市	11.70	H 3. 3.26 S59.10.1		3	近隣公園	樽上公園	瑞浪市	1.30	S50.4.4 S46.4.1		4	都市公園	五色公園	瑞浪市	0.32	S50.3.17 S51.4.22		5	南松公園	0.32	S50.3.17 S50.12.16		6	小樽公園	0.35	S50.3.17 S52.3.1		7	ますみ公園	0.16	H25.1.31 H22.6.1		8	中央公園	0.34	S48.7.31 S49.12.24		9	中野公園	0.17	S50.12.18 S51.10.6		10	街区公園	うとう公園	0.14	- H10.4.1		11	マロニエ公園	0.13	- H10.4.1		12	ほりた公園	0.16	- H10.12.15		13	まきもと公園	0.12	- H10.12.15		14	学園公園	0.16	- H15.4.1		15	ふれあいひろば	0.40	- H19.7.7		16	神田公園	0.13	- H21.6.24		17	大崎公園	0.07	- H21.6.24		18		まちなか多目的防災広場	0.21	- H23.10.1		19	都市緑地	阿木川公園	恵那市	8.60	S59.10.23 H10.10.13	
番号	種別	名称	都市名	計画面積 (ha)	告示年月日 供用日																																																																																																																																																																																																				
1	総合公園	瑞浪市民公園	瑞浪市	29.70	S48.11.6 H15.3.7																																																																																																																																																																																																				
2		まきがね公園	恵那市	11.70	H 3. 3.26 S59.10.1																																																																																																																																																																																																				
3	近隣公園	樽上公園	瑞浪市	1.30	S50.4.4 S46.4.1																																																																																																																																																																																																				
4	都市公園	五色公園	瑞浪市	0.32	S50.3.17 S51.4.22																																																																																																																																																																																																				
5					南松公園	0.32	S50.3.17 S50.12.16																																																																																																																																																																																																		
6		小樽公園		0.35	S50.3.17 S52.3.1																																																																																																																																																																																																				
7		中央児童公園		0.34	S48.7.31 S49.12.24																																																																																																																																																																																																				
8		中野公園		0.17	S50.12.18 S51.10.6																																																																																																																																																																																																				
9		うとう公園		0.14	- H10.4.1																																																																																																																																																																																																				
10		街区公園		マロニエ公園	0.13	- H10.4.1																																																																																																																																																																																																			
11				ほりた公園	0.16	- H10.12.15																																																																																																																																																																																																			
12				まきもと公園	0.12	- H10.12.15																																																																																																																																																																																																			
13				学園公園	0.16	- H15.4.1																																																																																																																																																																																																			
14				ふれあいひろば	0.40	- H19.7.7																																																																																																																																																																																																			
15				神田公園	0.13	- H21.6.24																																																																																																																																																																																																			
16				大崎公園	0.07	- H21.6.24																																																																																																																																																																																																			
17				都市緑地	阿木川公園	恵那市	8.60	S59.10.23 H10.10.13																																																																																																																																																																																																	
番号		種別		名称	都市名	計画面積 (ha)	告示年月日																																																																																																																																																																																																		
							告示年月日	供用日																																																																																																																																																																																																	
1	総合公園	瑞浪市民公園	瑞浪市	29.70	S48.11.6 H15.3.7																																																																																																																																																																																																				
2		まきがね公園	恵那市	11.70	H 3. 3.26 S59.10.1																																																																																																																																																																																																				
3	近隣公園	樽上公園	瑞浪市	1.30	S50.4.4 S46.4.1																																																																																																																																																																																																				
4	都市公園	五色公園	瑞浪市	0.32	S50.3.17 S51.4.22																																																																																																																																																																																																				
5					南松公園	0.32	S50.3.17 S50.12.16																																																																																																																																																																																																		
6		小樽公園		0.35	S50.3.17 S52.3.1																																																																																																																																																																																																				
7		ますみ公園		0.16	H25.1.31 H22.6.1																																																																																																																																																																																																				
8		中央公園		0.34	S48.7.31 S49.12.24																																																																																																																																																																																																				
9		中野公園		0.17	S50.12.18 S51.10.6																																																																																																																																																																																																				
10		街区公園		うとう公園	0.14	- H10.4.1																																																																																																																																																																																																			
11				マロニエ公園	0.13	- H10.4.1																																																																																																																																																																																																			
12				ほりた公園	0.16	- H10.12.15																																																																																																																																																																																																			
13				まきもと公園	0.12	- H10.12.15																																																																																																																																																																																																			
14				学園公園	0.16	- H15.4.1																																																																																																																																																																																																			
15				ふれあいひろば	0.40	- H19.7.7																																																																																																																																																																																																			
16				神田公園	0.13	- H21.6.24																																																																																																																																																																																																			
17				大崎公園	0.07	- H21.6.24																																																																																																																																																																																																			
18				まちなか多目的防災広場	0.21	- H23.10.1																																																																																																																																																																																																			
19		都市緑地		阿木川公園	恵那市	8.60	S59.10.23 H10.10.13																																																																																																																																																																																																		

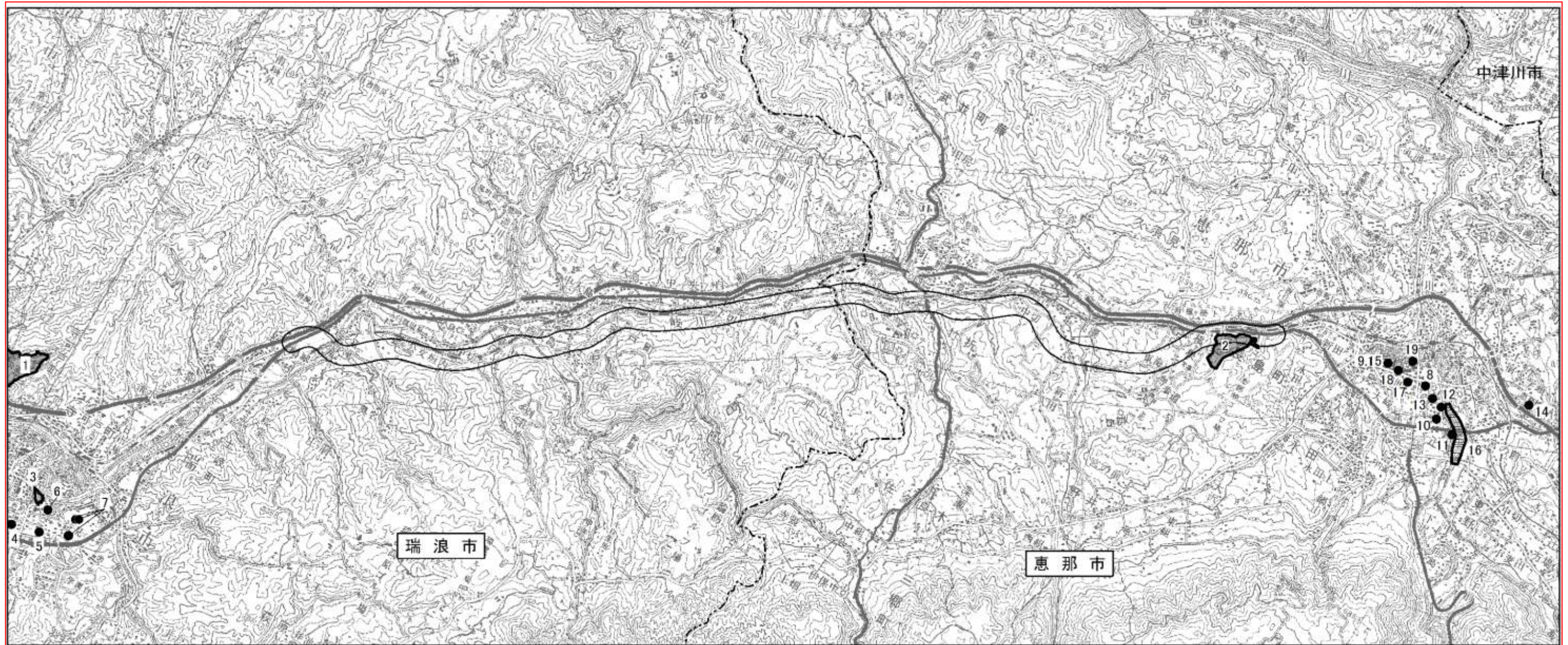

凡例				凡例				
記号	番号	名称	備考	記号	番号	名称	備考	
●	1	瑞浪市民公園	総合公園	●	13	まきもと公園	街区公園	
	2	まきがね公園			14	学頭公園		
	3	樽上公園	15		ふれあいひろば	都市計画緑地		
●	4	五色公園	街区公園		16			神田公園
	5	南松公園			17			大崎公園
	6	小樽公園			18	まちなか多目的防災広場		
	7	ますみ公園			19	阿木川公園		
	8	中央公園			対象道路事業実施区域			
	9	中野公園						
	10	うとう公園						
	11	マロニエ公園						
12	ほりた公園							

表に合わせて更新

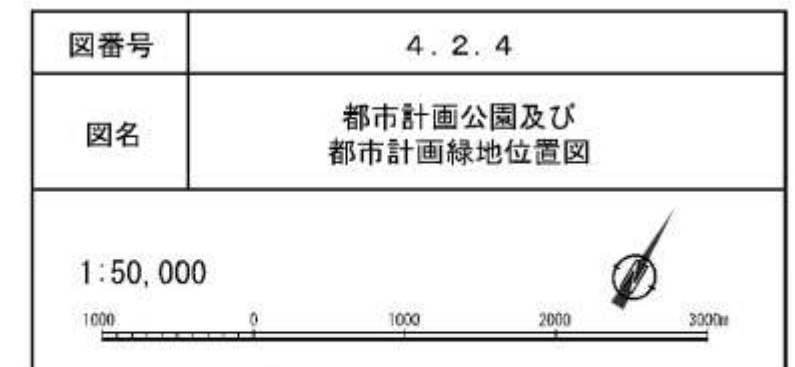

出典：瑞浪市ホームページ
恵那市統計書（平成24年3月 恵那市）

該当頁	準備書	評価書																																																																																																		
準備書 P 4-2-11 評価書 P 4-2-12	<p style="text-align: center;">表4.2.7 水道の取水状況</p> <table border="1" style="width: 100%; border-collapse: collapse;"> <thead> <tr> <th rowspan="2">行政区分</th> <th colspan="8">年間取水量(千m^3)</th> </tr> <tr> <th>河川水</th> <th>伏流水</th> <th>浅層地下水</th> <th>深層地下水</th> <th>湧水</th> <th>ダム水 その他</th> <th>浄水 受水</th> </tr> </thead> <tbody> <tr> <td>瑞浪市</td> <td>4,346</td> <td>—</td> <td>—</td> <td>—</td> <td>—</td> <td>—</td> <td>4,346</td> </tr> <tr> <td>恵那市</td> <td>4,627</td> <td>2,588</td> <td>—</td> <td>—</td> <td>—</td> <td>—</td> <td>2,039</td> </tr> <tr> <td>対象市 合計</td> <td>8,973</td> <td>2,588</td> <td>—</td> <td>—</td> <td>—</td> <td>—</td> <td>6,385</td> </tr> <tr> <td>岐阜県</td> <td>248,830</td> <td>14,920</td> <td>33,636</td> <td>10,768</td> <td>133,841</td> <td>2,058</td> <td>970</td> <td>52,637</td> </tr> </tbody> </table> <p>出典：岐阜県における水道の概況 平成20年度版（平成21年3月末現在 岐阜県健康福祉部）</p>	行政区分	年間取水量(千 m^3)								河川水	伏流水	浅層地下水	深層地下水	湧水	ダム水 その他	浄水 受水	瑞浪市	4,346	—	—	—	—	—	4,346	恵那市	4,627	2,588	—	—	—	—	2,039	対象市 合計	8,973	2,588	—	—	—	—	6,385	岐阜県	248,830	14,920	33,636	10,768	133,841	2,058	970	52,637	<p style="text-align: center;">表4.2.7 水道の取水状況</p> <table border="1" style="width: 100%; border-collapse: collapse;"> <thead> <tr> <th rowspan="2">行政区分</th> <th colspan="8">年間取水量(千m^3)</th> </tr> <tr> <th>河川水</th> <th>伏流水</th> <th>浅層地下水</th> <th>深層地下水</th> <th>湧水</th> <th>ダム水 その他</th> <th>浄水 受水</th> </tr> </thead> <tbody> <tr> <td>瑞浪市</td> <td>4,280</td> <td>—</td> <td>—</td> <td>—</td> <td>—</td> <td>—</td> <td>4,280</td> </tr> <tr> <td>恵那市</td> <td>4,298</td> <td>2,176</td> <td>—</td> <td>—</td> <td>—</td> <td>—</td> <td>2,122</td> </tr> <tr> <td>対象市 合計</td> <td>8,578</td> <td>2,176</td> <td>—</td> <td>—</td> <td>—</td> <td>—</td> <td>6,402</td> </tr> <tr> <td>岐阜県</td> <td>248,742</td> <td>14,981</td> <td>32,175</td> <td>10,212</td> <td>135,029</td> <td>2,978</td> <td>1,043</td> <td>52,324</td> </tr> </tbody> </table> <p>出典：岐阜県における水道の概況 平成23年度版（平成24年3月末現在 岐阜県健康福祉部）</p>	行政区分	年間取水量(千 m^3)								河川水	伏流水	浅層地下水	深層地下水	湧水	ダム水 その他	浄水 受水	瑞浪市	4,280	—	—	—	—	—	4,280	恵那市	4,298	2,176	—	—	—	—	2,122	対象市 合計	8,578	2,176	—	—	—	—	6,402	岐阜県	248,742	14,981	32,175	10,212	135,029	2,978	1,043	52,324
行政区分	年間取水量(千 m^3)																																																																																																			
	河川水	伏流水	浅層地下水	深層地下水	湧水	ダム水 その他	浄水 受水																																																																																													
瑞浪市	4,346	—	—	—	—	—	4,346																																																																																													
恵那市	4,627	2,588	—	—	—	—	2,039																																																																																													
対象市 合計	8,973	2,588	—	—	—	—	6,385																																																																																													
岐阜県	248,830	14,920	33,636	10,768	133,841	2,058	970	52,637																																																																																												
行政区分	年間取水量(千 m^3)																																																																																																			
	河川水	伏流水	浅層地下水	深層地下水	湧水	ダム水 その他	浄水 受水																																																																																													
瑞浪市	4,280	—	—	—	—	—	4,280																																																																																													
恵那市	4,298	2,176	—	—	—	—	2,122																																																																																													
対象市 合計	8,578	2,176	—	—	—	—	6,402																																																																																													
岐阜県	248,742	14,981	32,175	10,212	135,029	2,978	1,043	52,324																																																																																												

該当頁	準備書	評価書																																																																																						
準備書 P 4-2-13 評価書 P 4-2-14	<p>(3) 地下水の利用の状況</p> <p>対象区域では地下水を利用した上水道はありません。</p> <p>対象市における工業用水の水源別用水量は表4.2.9に示すとおり、瑞浪市では608 m³、恵那市では38,024 m³の総用水量を使用しており、そのうち瑞浪市では72 m³、恵那市では1,068 m³の地下水(井戸)を工業用水として利用しています。</p> <p style="text-align: center;">表4.2.9 工業用水の水源別用水量</p> <p style="text-align: right;">単位：m³/日</p> <table border="1" style="margin-left: auto; margin-right: auto;"> <thead> <tr> <th>行政区分</th> <th>総用水量</th> <th>井戸水</th> </tr> </thead> <tbody> <tr> <td>瑞浪市</td> <td>608</td> <td>72</td> </tr> <tr> <td>恵那市</td> <td>38,024</td> <td>1,068</td> </tr> <tr> <td>対象市 合計</td> <td>38,632</td> <td>1,140</td> </tr> <tr> <td>岐阜県</td> <td>954,903</td> <td>453,481</td> </tr> </tbody> </table> <p>注) 従業員が30人以上の事業所が対象 出典：平成21年工業統計調査報告書(平成23年 岐阜県総合企画部編)</p> <p>また、対象区域における地下水(井戸)の利用状況を表4.2.10に、位置図を前掲の図4.1.14に示します。対象区域には、生活用、農業用、工業用、都市用の井戸があります。</p> <p>なお、対象道路事業実施区域は、これらの井戸を通過しません。</p> <p style="text-align: center;">表4.2.10 地下水(井戸)の利用の状況</p> <table border="1" style="margin-left: auto; margin-right: auto;"> <thead> <tr> <th>番号</th> <th>所在地</th> <th>使用目的</th> <th>揚水量(m³/日)</th> </tr> </thead> <tbody> <tr> <td>1</td> <td>釜戸町</td> <td>生活用</td> <td>52</td> </tr> <tr> <td>2</td> <td>長島中野町</td> <td>生活用</td> <td>58</td> </tr> <tr> <td>3</td> <td>長島町永田字羽白</td> <td>農業用</td> <td>—</td> </tr> <tr> <td>4</td> <td>大井町字大林</td> <td>工業用</td> <td>241</td> </tr> <tr> <td>5</td> <td>大井町</td> <td>都市用</td> <td>24</td> </tr> <tr> <td>6</td> <td>大井町</td> <td>生活用</td> <td>24</td> </tr> </tbody> </table> <p>注) 番号は図4.1.14と対応しています。 出典：全国地下水資料台帳(国土交通省ホームページ)</p>	行政区分	総用水量	井戸水	瑞浪市	608	72	恵那市	38,024	1,068	対象市 合計	38,632	1,140	岐阜県	954,903	453,481	番号	所在地	使用目的	揚水量(m ³ /日)	1	釜戸町	生活用	52	2	長島中野町	生活用	58	3	長島町永田字羽白	農業用	—	4	大井町字大林	工業用	241	5	大井町	都市用	24	6	大井町	生活用	24	<p>(3) 地下水の利用の状況</p> <p>対象区域では地下水を利用した上水道はありません。</p> <p>対象市における工業用水の水源別用水量は表4.2.9に示すとおり、瑞浪市では588 m³、恵那市では33,735 m³の総用水量を使用しており、そのうち瑞浪市では230 m³、恵那市では1,329 m³の地下水(井戸)を工業用水として利用しています。</p> <p style="text-align: center;">表4.2.9 工業用水の水源別用水量</p> <p style="text-align: right;">単位：m³/日</p> <table border="1" style="margin-left: auto; margin-right: auto;"> <thead> <tr> <th>行政区分</th> <th>総用水量</th> <th>井戸水</th> </tr> </thead> <tbody> <tr> <td>瑞浪市</td> <td>588</td> <td>230</td> </tr> <tr> <td>恵那市</td> <td>33,735</td> <td>1,099</td> </tr> <tr> <td>対象市 合計</td> <td>34,323</td> <td>1,329</td> </tr> <tr> <td>岐阜県</td> <td>964,664</td> <td>462,558</td> </tr> </tbody> </table> <p>注) 従業員が30人以上の事業所が対象 出典：平成22年工業統計調査報告書(平成24年 岐阜県総合企画部編)</p> <p>また、対象区域における地下水(井戸)の利用状況を表4.2.10に、位置図を前掲の図4.1.14に示します。対象区域には、生活用、農業用、工業用、都市用の井戸があります。</p> <p>なお、対象道路事業実施区域は、これらの井戸を通過しません。</p> <p style="text-align: center;">表4.2.10 地下水(井戸)の利用の状況</p> <table border="1" style="margin-left: auto; margin-right: auto;"> <thead> <tr> <th>番号</th> <th>所在地</th> <th>使用目的</th> <th>揚水量(m³/日)</th> </tr> </thead> <tbody> <tr> <td>1</td> <td>釜戸町</td> <td>生活用</td> <td>52</td> </tr> <tr> <td>2</td> <td>長島中野町</td> <td>生活用</td> <td>58</td> </tr> <tr> <td>—</td> <td>長島町永田字羽白</td> <td>農業用</td> <td>—</td> </tr> <tr> <td>3</td> <td>大井町字大林</td> <td>工業用</td> <td>241</td> </tr> <tr> <td>4</td> <td>大井町</td> <td>都市用</td> <td>24</td> </tr> <tr> <td>5</td> <td>大井町</td> <td>生活用</td> <td>24</td> </tr> </tbody> </table> <p>注) 番号は図4.1.14と対応しています。 出典：全国地下水資料台帳(国土交通省ホームページ)</p>	行政区分	総用水量	井戸水	瑞浪市	588	230	恵那市	33,735	1,099	対象市 合計	34,323	1,329	岐阜県	964,664	462,558	番号	所在地	使用目的	揚水量(m ³ /日)	1	釜戸町	生活用	52	2	長島中野町	生活用	58	—	長島町永田字羽白	農業用	—	3	大井町字大林	工業用	241	4	大井町	都市用	24	5	大井町	生活用	24
行政区分	総用水量	井戸水																																																																																						
瑞浪市	608	72																																																																																						
恵那市	38,024	1,068																																																																																						
対象市 合計	38,632	1,140																																																																																						
岐阜県	954,903	453,481																																																																																						
番号	所在地	使用目的	揚水量(m ³ /日)																																																																																					
1	釜戸町	生活用	52																																																																																					
2	長島中野町	生活用	58																																																																																					
3	長島町永田字羽白	農業用	—																																																																																					
4	大井町字大林	工業用	241																																																																																					
5	大井町	都市用	24																																																																																					
6	大井町	生活用	24																																																																																					
行政区分	総用水量	井戸水																																																																																						
瑞浪市	588	230																																																																																						
恵那市	33,735	1,099																																																																																						
対象市 合計	34,323	1,329																																																																																						
岐阜県	964,664	462,558																																																																																						
番号	所在地	使用目的	揚水量(m ³ /日)																																																																																					
1	釜戸町	生活用	52																																																																																					
2	長島中野町	生活用	58																																																																																					
—	長島町永田字羽白	農業用	—																																																																																					
3	大井町字大林	工業用	241																																																																																					
4	大井町	都市用	24																																																																																					
5	大井町	生活用	24																																																																																					

該当頁	準備書	評価書																																																																																																																																																																																																															
準備書 P 4-2-14 評価書 P 4-2-15	<p>4. 交通の状況</p> <p>対象区域における交通の状況は、表4.2.11及び図4.2.6に示すとおりです。</p> <p>主要な道路としては中央自動車道、一般国道19号、一般国道418号及び主要地方道瑞浪大野瀬線などがあり、平日24時間交通量は中央自動車道が約3.8万台と最も多く、次いで一般国道19号が約2.2万台～2.9万台となっています。</p> <p>対象道路事業実施区域は、これらの道路のうち、一般国道19号、一般国道418号等を通過します。</p> <p>また、対象区域における鉄道は、JR中央本線が一般国道19号に並行して通っています。対象道路事業実施区域は、JR中央本線を通過します。</p> <p style="text-align: center;">表4.2.11 交通の状況</p> <table border="1" data-bbox="371 886 1469 1722"> <thead> <tr> <th rowspan="2">種別</th> <th rowspan="2">路線名</th> <th rowspan="2">番号</th> <th rowspan="2">自動車類交通量 観測地点名</th> <th colspan="2">平日 自動車類交通量</th> <th colspan="2">休日 自動車類交通量</th> </tr> <tr> <th>12時間 (台/12h)</th> <th>24時間 (台/日)</th> <th>12時間 (台/12h)</th> <th>24時間 (台/日)</th> </tr> </thead> <tbody> <tr> <td>高速 自動車道</td> <td>中央自動車道</td> <td>1</td> <td>恵那IC～瑞浪IC</td> <td>24,018</td> <td>38,134</td> <td>30,440</td> <td>41,236</td> </tr> <tr> <td rowspan="9">一般 国道</td> <td rowspan="6">一般国道19号</td> <td>2</td> <td>瑞浪市土岐町桜堂</td> <td>14,455</td> <td>21,702</td> <td>14,607</td> <td>20,689</td> </tr> <tr> <td>3</td> <td>瑞浪市釜戸町大島</td> <td>15,519</td> <td>23,489</td> <td>15,616</td> <td>22,220</td> </tr> <tr> <td>4</td> <td>恵那市武並町竹折</td> <td>15,865</td> <td>(23,956)</td> <td>15,854</td> <td>(22,513)</td> </tr> <tr> <td>5</td> <td>恵那市神明町</td> <td>15,581</td> <td>(23,527)</td> <td>15,398</td> <td>(21,865)</td> </tr> <tr> <td>6</td> <td>恵那市大井町宮の前</td> <td>20,860</td> <td>(29,204)</td> <td>19,910</td> <td>(26,679)</td> </tr> <tr> <td>7</td> <td>恵那市東野山本</td> <td>7,664</td> <td>9,722</td> <td>7,439</td> <td>8,895</td> </tr> <tr> <td rowspan="3">一般国道257号</td> <td>8</td> <td>恵那市武並町藤字的場</td> <td>2,085</td> <td>(2,731)</td> <td><i>1,430</i></td> <td><i>1,829</i></td> </tr> <tr> <td>9</td> <td>恵那市武並町竹折</td> <td>3,551</td> <td>(4,652)</td> <td><i>1,270</i></td> <td><i>1,625</i></td> </tr> <tr> <td>9</td> <td>恵那市武並町竹折</td> <td>3,551</td> <td>(4,652)</td> <td><i>1,270</i></td> <td><i>1,625</i></td> </tr> <tr> <td rowspan="5">主要 地方道</td> <td rowspan="2">主要地方道瑞浪大野瀬線</td> <td>10</td> <td>瑞浪市土岐町市原</td> <td>4,872</td> <td>(6,626)</td> <td><i>5,536</i></td> <td><i>7,084</i></td> </tr> <tr> <td>11</td> <td>瑞浪市稲津町下小里</td> <td>6,372</td> <td>7,883</td> <td>5,751</td> <td>7,171</td> </tr> <tr> <td>主要地方道恵那御嵩線</td> <td>12</td> <td>瑞浪市釜戸町上平</td> <td>1,419</td> <td>(1,930)</td> <td><i>538</i></td> <td><i>698</i></td> </tr> <tr> <td>主要地方道多治見恵那線</td> <td>13</td> <td>恵那市長島町永田</td> <td>8,372</td> <td>(11,386)</td> <td>6,251</td> <td>(8,376)</td> </tr> <tr> <td>主要地方道恵那白川線</td> <td>14</td> <td>恵那市長島町中野</td> <td>12,237</td> <td>(16,642)</td> <td>10,797</td> <td>(14,468)</td> </tr> <tr> <td>主要地方道 恵那蛭川東白川線</td> <td>15</td> <td>恵那市笠置町毛呂窪</td> <td>1,527</td> <td>(2,077)</td> <td>1,400</td> <td>(1,876)</td> </tr> </tbody> </table> <p>注) 1. ()内数字は、12時間観測地点における車種別交通量に車種別昼夜率を乗じた推計24時間交通量の合計 2. 斜体数字は、休日交通量の非観測区間での推計 出典：平成17年度道路交通センサス 一般交通量調査 箇所別基本表 (国土交通省中部地方整備局)</p>	種別	路線名	番号	自動車類交通量 観測地点名	平日 自動車類交通量		休日 自動車類交通量		12時間 (台/12h)	24時間 (台/日)	12時間 (台/12h)	24時間 (台/日)	高速 自動車道	中央自動車道	1	恵那IC～瑞浪IC	24,018	38,134	30,440	41,236	一般 国道	一般国道19号	2	瑞浪市土岐町桜堂	14,455	21,702	14,607	20,689	3	瑞浪市釜戸町大島	15,519	23,489	15,616	22,220	4	恵那市武並町竹折	15,865	(23,956)	15,854	(22,513)	5	恵那市神明町	15,581	(23,527)	15,398	(21,865)	6	恵那市大井町宮の前	20,860	(29,204)	19,910	(26,679)	7	恵那市東野山本	7,664	9,722	7,439	8,895	一般国道257号	8	恵那市武並町藤字的場	2,085	(2,731)	<i>1,430</i>	<i>1,829</i>	9	恵那市武並町竹折	3,551	(4,652)	<i>1,270</i>	<i>1,625</i>	9	恵那市武並町竹折	3,551	(4,652)	<i>1,270</i>	<i>1,625</i>	主要 地方道	主要地方道瑞浪大野瀬線	10	瑞浪市土岐町市原	4,872	(6,626)	<i>5,536</i>	<i>7,084</i>	11	瑞浪市稲津町下小里	6,372	7,883	5,751	7,171	主要地方道恵那御嵩線	12	瑞浪市釜戸町上平	1,419	(1,930)	<i>538</i>	<i>698</i>	主要地方道多治見恵那線	13	恵那市長島町永田	8,372	(11,386)	6,251	(8,376)	主要地方道恵那白川線	14	恵那市長島町中野	12,237	(16,642)	10,797	(14,468)	主要地方道 恵那蛭川東白川線	15	恵那市笠置町毛呂窪	1,527	(2,077)	1,400	(1,876)	<p>4. 交通の状況</p> <p>対象区域における交通の状況は、表4.2.11及び図4.2.6に示すとおりです。</p> <p>主要な道路としては中央自動車道、一般国道19号、一般国道418号及び主要地方道瑞浪大野瀬線などがあり、平日24時間交通量は中央自動車道が約3.8万台と最も多く、次いで一般国道19号が約1.9万台～3.1万台となっています。</p> <p>対象道路事業実施区域は、これらの道路のうち、一般国道19号、一般国道418号等を通過します。</p> <p>また、対象区域における鉄道は、JR中央本線が一般国道19号に並行して通っています。対象道路事業実施区域は、JR中央本線を通過します。</p> <p style="text-align: center;">表4.2.11 交通の状況</p> <table border="1" data-bbox="1656 886 2650 1812"> <thead> <tr> <th rowspan="2">種別</th> <th rowspan="2">路線名</th> <th rowspan="2">番号</th> <th rowspan="2">自動車類交通量 観測地点名</th> <th colspan="2">平日 自動車類交通量</th> </tr> <tr> <th>12時間 (台/12h)</th> <th>24時間 (台/日)</th> </tr> </thead> <tbody> <tr> <td>高速 自動車道</td> <td>中央自動車道</td> <td>1</td> <td>恵那～瑞浪</td> <td>24,144</td> <td>38,312</td> </tr> <tr> <td rowspan="9">一般 国道</td> <td rowspan="6">一般国道19号</td> <td>2</td> <td>瑞浪市土岐町</td> <td>12,823</td> <td>(19,235)</td> </tr> <tr> <td>3</td> <td>釜戸</td> <td>14,718</td> <td>(22,224)</td> </tr> <tr> <td>4</td> <td>恵那市武並町竹折</td> <td>13,533</td> <td>21,491</td> </tr> <tr> <td>5</td> <td>恵那市神明町 (推計による地点)</td> <td>(13,291)</td> <td>(21,133)</td> </tr> <tr> <td>6</td> <td>恵那市長島町正家</td> <td>21,029</td> <td>31,396</td> </tr> <tr> <td>7</td> <td>恵那市東野山本</td> <td>8,252</td> <td>10,162</td> </tr> <tr> <td>一般国道257号</td> <td>7</td> <td>恵那市東野山本</td> <td>8,252</td> <td>10,162</td> </tr> <tr> <td rowspan="3">一般国道418号</td> <td>8</td> <td>恵那市武並町藤</td> <td>2,075</td> <td>(2,718)</td> </tr> <tr> <td>9</td> <td>恵那市武並町竹折</td> <td>3,246</td> <td>(4,252)</td> </tr> <tr> <td>9</td> <td>恵那市武並町竹折</td> <td>3,246</td> <td>(4,252)</td> </tr> <tr> <td rowspan="6">主要 地方道</td> <td rowspan="2">主要地方道瑞浪大野瀬線</td> <td>10</td> <td>瑞浪市土岐町市原</td> <td>5,119</td> <td>(6,706)</td> </tr> <tr> <td>11</td> <td>瑞浪市稲津町小里</td> <td>7,468</td> <td>9,151</td> </tr> <tr> <td>主要地方道恵那御嵩線</td> <td>12</td> <td>瑞浪市釜戸町上平 (推計による地点)</td> <td>(1,394)</td> <td>(1,770)</td> </tr> <tr> <td>主要地方道多治見恵那線</td> <td>13</td> <td>恵那市長島町永田</td> <td>7,991</td> <td>(10,468)</td> </tr> <tr> <td>主要地方道恵那白川線</td> <td>14</td> <td>恵那市長島町中野</td> <td>11,266</td> <td>(14,758)</td> </tr> <tr> <td>主要地方道 恵那蛭川東白川線</td> <td>15</td> <td>恵那市大井町丸池</td> <td>1,578</td> <td>(2,067)</td> </tr> </tbody> </table> <p>注) 1. ()内数字は、12時間観測地点における車種別交通量に車種別昼夜率を乗じた推計24時間交通量の合計 2. 斜体数字は、休日交通量の非観測区間での推計 出典：平成22年度道路交通センサス 一般交通量調査 箇所別基本表 (国土交通省中部地方整備局)</p>	種別	路線名	番号	自動車類交通量 観測地点名	平日 自動車類交通量		12時間 (台/12h)	24時間 (台/日)	高速 自動車道	中央自動車道	1	恵那～瑞浪	24,144	38,312	一般 国道	一般国道19号	2	瑞浪市土岐町	12,823	(19,235)	3	釜戸	14,718	(22,224)	4	恵那市武並町竹折	13,533	21,491	5	恵那市神明町 (推計による地点)	(13,291)	(21,133)	6	恵那市長島町正家	21,029	31,396	7	恵那市東野山本	8,252	10,162	一般国道257号	7	恵那市東野山本	8,252	10,162	一般国道418号	8	恵那市武並町藤	2,075	(2,718)	9	恵那市武並町竹折	3,246	(4,252)	9	恵那市武並町竹折	3,246	(4,252)	主要 地方道	主要地方道瑞浪大野瀬線	10	瑞浪市土岐町市原	5,119	(6,706)	11	瑞浪市稲津町小里	7,468	9,151	主要地方道恵那御嵩線	12	瑞浪市釜戸町上平 (推計による地点)	(1,394)	(1,770)	主要地方道多治見恵那線	13	恵那市長島町永田	7,991	(10,468)	主要地方道恵那白川線	14	恵那市長島町中野	11,266	(14,758)	主要地方道 恵那蛭川東白川線	15	恵那市大井町丸池	1,578	(2,067)
種別	路線名					番号	自動車類交通量 観測地点名	平日 自動車類交通量		休日 自動車類交通量																																																																																																																																																																																																							
		12時間 (台/12h)	24時間 (台/日)	12時間 (台/12h)	24時間 (台/日)																																																																																																																																																																																																												
高速 自動車道	中央自動車道	1	恵那IC～瑞浪IC	24,018	38,134	30,440	41,236																																																																																																																																																																																																										
一般 国道	一般国道19号	2	瑞浪市土岐町桜堂	14,455	21,702	14,607	20,689																																																																																																																																																																																																										
		3	瑞浪市釜戸町大島	15,519	23,489	15,616	22,220																																																																																																																																																																																																										
		4	恵那市武並町竹折	15,865	(23,956)	15,854	(22,513)																																																																																																																																																																																																										
		5	恵那市神明町	15,581	(23,527)	15,398	(21,865)																																																																																																																																																																																																										
		6	恵那市大井町宮の前	20,860	(29,204)	19,910	(26,679)																																																																																																																																																																																																										
		7	恵那市東野山本	7,664	9,722	7,439	8,895																																																																																																																																																																																																										
	一般国道257号	8	恵那市武並町藤字的場	2,085	(2,731)	<i>1,430</i>	<i>1,829</i>																																																																																																																																																																																																										
		9	恵那市武並町竹折	3,551	(4,652)	<i>1,270</i>	<i>1,625</i>																																																																																																																																																																																																										
		9	恵那市武並町竹折	3,551	(4,652)	<i>1,270</i>	<i>1,625</i>																																																																																																																																																																																																										
主要 地方道	主要地方道瑞浪大野瀬線	10	瑞浪市土岐町市原	4,872	(6,626)	<i>5,536</i>	<i>7,084</i>																																																																																																																																																																																																										
		11	瑞浪市稲津町下小里	6,372	7,883	5,751	7,171																																																																																																																																																																																																										
	主要地方道恵那御嵩線	12	瑞浪市釜戸町上平	1,419	(1,930)	<i>538</i>	<i>698</i>																																																																																																																																																																																																										
	主要地方道多治見恵那線	13	恵那市長島町永田	8,372	(11,386)	6,251	(8,376)																																																																																																																																																																																																										
	主要地方道恵那白川線	14	恵那市長島町中野	12,237	(16,642)	10,797	(14,468)																																																																																																																																																																																																										
主要地方道 恵那蛭川東白川線	15	恵那市笠置町毛呂窪	1,527	(2,077)	1,400	(1,876)																																																																																																																																																																																																											
種別	路線名	番号	自動車類交通量 観測地点名	平日 自動車類交通量																																																																																																																																																																																																													
				12時間 (台/12h)	24時間 (台/日)																																																																																																																																																																																																												
高速 自動車道	中央自動車道	1	恵那～瑞浪	24,144	38,312																																																																																																																																																																																																												
一般 国道	一般国道19号	2	瑞浪市土岐町	12,823	(19,235)																																																																																																																																																																																																												
		3	釜戸	14,718	(22,224)																																																																																																																																																																																																												
		4	恵那市武並町竹折	13,533	21,491																																																																																																																																																																																																												
		5	恵那市神明町 (推計による地点)	(13,291)	(21,133)																																																																																																																																																																																																												
		6	恵那市長島町正家	21,029	31,396																																																																																																																																																																																																												
		7	恵那市東野山本	8,252	10,162																																																																																																																																																																																																												
	一般国道257号	7	恵那市東野山本	8,252	10,162																																																																																																																																																																																																												
	一般国道418号	8	恵那市武並町藤	2,075	(2,718)																																																																																																																																																																																																												
		9	恵那市武並町竹折	3,246	(4,252)																																																																																																																																																																																																												
9		恵那市武並町竹折	3,246	(4,252)																																																																																																																																																																																																													
主要 地方道	主要地方道瑞浪大野瀬線	10	瑞浪市土岐町市原	5,119	(6,706)																																																																																																																																																																																																												
		11	瑞浪市稲津町小里	7,468	9,151																																																																																																																																																																																																												
	主要地方道恵那御嵩線	12	瑞浪市釜戸町上平 (推計による地点)	(1,394)	(1,770)																																																																																																																																																																																																												
	主要地方道多治見恵那線	13	恵那市長島町永田	7,991	(10,468)																																																																																																																																																																																																												
	主要地方道恵那白川線	14	恵那市長島町中野	11,266	(14,758)																																																																																																																																																																																																												
	主要地方道 恵那蛭川東白川線	15	恵那市大井町丸池	1,578	(2,067)																																																																																																																																																																																																												

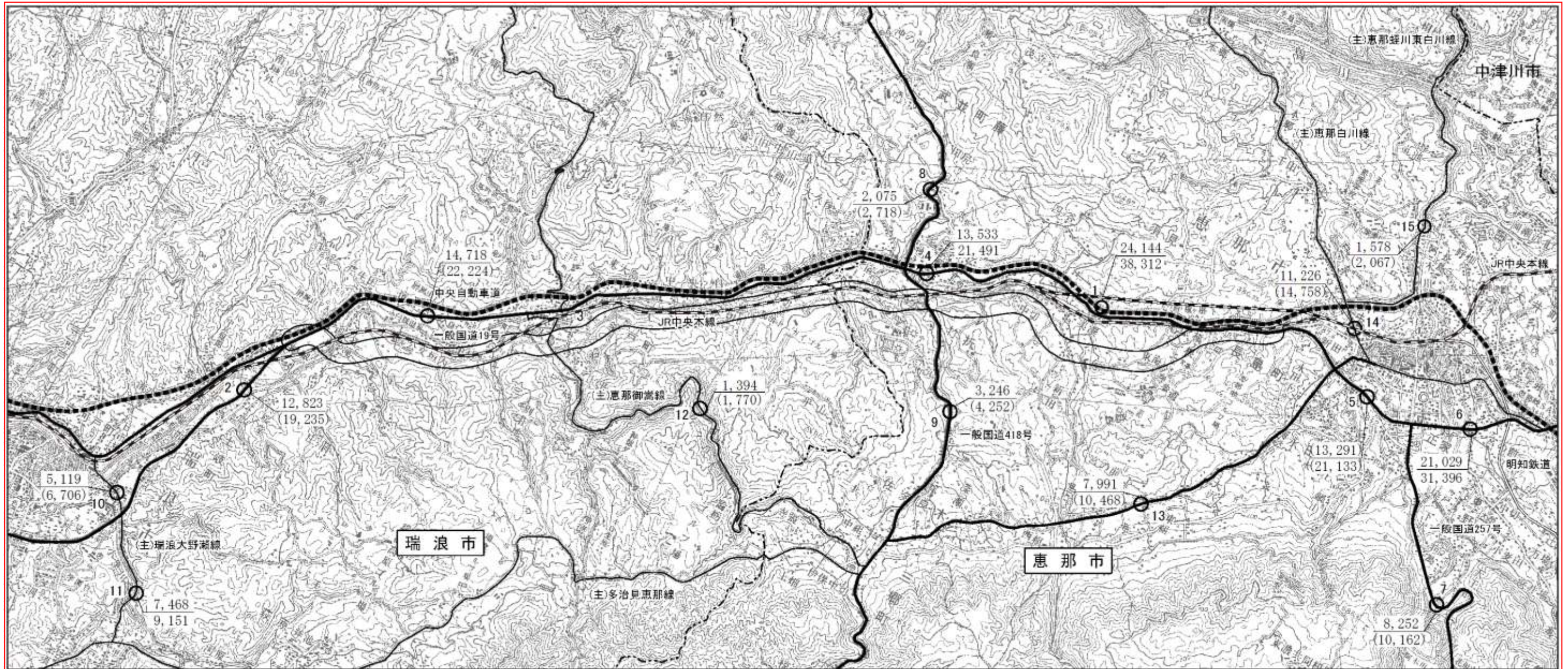

凡例	
記号	名称等
	鉄道
	高速自動車道
	一般国道
	主要地方道
	交通量観測地点
	上段: 平日12時間交通量 下段: 平日24時間交通量
	()内数字: 12時間観測地点における車種別交通量に車種別昼夜率を乗じた推計24時間交通量の合計
	対象道路事業実施区域

種別	路線名	番号	自動車類交通量観測地点名
高速自動車道	中央自動車道	1	恵那～瑞浪
一般国道	一般国道19号	2	瑞浪市土岐町
		3	釜戸
		4	恵那市武並町竹折
		5	恵那市神明町(推計による地点)
		6	恵那市長島町正家
		7	恵那市東野山本
		8	恵那市武並町藤
		9	恵那市武並町竹折
		主要地方道	主要地方道瑞浪大野瀬線
11	瑞浪市稲津町小里		
主要地方道恵那御嵩線	12		瑞浪市釜戸町上平(推計による地点)
	13		恵那市長島町永田
主要地方道多治見恵那線	14		恵那市長島町中野
主要地方道恵那白川線	15		恵那市大井町丸池

出典に合わせて更新

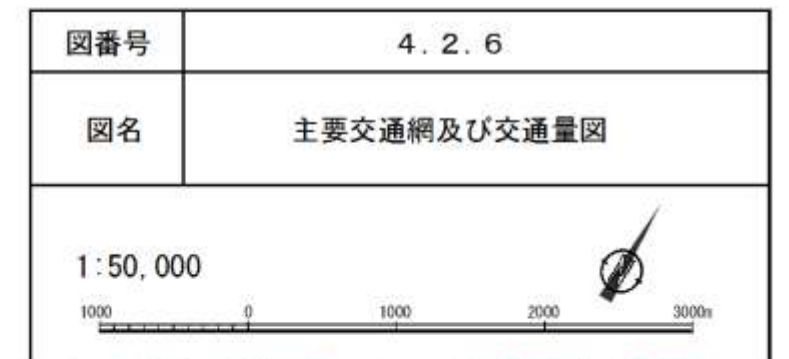

出典: 平成22年度道路交通センサス 一般交通量調査 交通量図
(国土交通省中部地方整備局)
多治見砂防国道事務所管内図
(作成年月日: 平成24年3月28日)

該当頁	準備書	評価書																																																																																																																																																																																															
準備書 P 4-2-16 評価書 P 4-2-17	<p data-bbox="418 394 1403 468">5. 学校、病院その他の環境の保全についての配慮が特に必要な施設の配置の状況及び住宅の配置の概況</p> <p data-bbox="418 499 1403 573">1) 学校、病院その他の環境の保全についての配慮が特に必要な施設の配置の状況及び住宅の配置の状況</p> <p data-bbox="468 590 1403 663">対象区域における環境の保全について特に配慮が必要な施設(学校、病院、図書館、社会福祉施設等)は、表4.2.12及び図4.2.7に示すとおりです。</p> <p data-bbox="468 674 1403 747">対象道路事業実施区域には、これらの施設はありません。また、一般国道19号に沿って比較的まとまった住宅地がみられます。</p> <p data-bbox="647 779 1151 810" style="text-align: center;">表4.2.12(1) 学校、病院、図書館の配置の状況</p> <table border="1" data-bbox="468 814 1329 1896"> <thead> <tr> <th>番号</th> <th>区分</th> <th>名称</th> <th>所在地</th> </tr> </thead> <tbody> <tr><td>1</td><td rowspan="10">小学校</td><td>瑞浪市立日吉小学校</td><td rowspan="3">瑞浪市</td></tr> <tr><td>2</td><td>瑞浪市立土岐小学校</td></tr> <tr><td>3</td><td>瑞浪市立釜戸小学校</td></tr> <tr><td>4</td><td>恵那市立恵那北小学校</td><td rowspan="7">恵那市</td></tr> <tr><td>5</td><td>恵那市立武並小学校</td></tr> <tr><td>6</td><td>恵那市立長島小学校</td></tr> <tr><td>7</td><td>恵那市立三郷小学校</td></tr> <tr><td>8</td><td>恵那市立東野小学校</td></tr> <tr><td>9</td><td>恵那市立大井小学校</td></tr> <tr><td>10</td><td>恵那市立大井第二小学校</td></tr> <tr><td>11</td><td rowspan="5">中学校</td><td>瑞浪市立瑞浪中学校</td><td rowspan="3">瑞浪市</td></tr> <tr><td>12</td><td>瑞浪市立日吉中学校</td></tr> <tr><td>13</td><td>瑞浪市立瑞陵中学校</td></tr> <tr><td>14</td><td>瑞浪市立釜戸中学校</td></tr> <tr><td>15</td><td>恵那市立恵那東中学校</td><td rowspan="2">恵那市</td></tr> <tr><td>16</td><td>恵那市立恵那西中学校</td></tr> <tr><td>17</td><td rowspan="3">高等学校</td><td>中京高等学校</td><td>瑞浪市</td></tr> <tr><td>18</td><td>瑞浪高等学校</td><td rowspan="2">恵那市</td></tr> <tr><td>19</td><td>恵那農業高等学校</td></tr> <tr><td>20</td><td>恵那高等学校</td><td>恵那市</td></tr> <tr><td>21</td><td>短期大学</td><td>中京短期大学</td><td>瑞浪市</td></tr> <tr><td>22</td><td>特別支援学校</td><td>恵那特別支援学校</td><td>恵那市</td></tr> <tr><td>23</td><td rowspan="7">幼稚園</td><td>中京幼稚園</td><td rowspan="4">瑞浪市</td></tr> <tr><td>24</td><td>桔梗幼稚園</td></tr> <tr><td>25</td><td>竜吟幼稚園</td></tr> <tr><td>26</td><td>日吉幼稚園</td></tr> <tr><td>27</td><td>二葉幼稚園</td><td rowspan="3">恵那市</td></tr> <tr><td>28</td><td>大井幼稚園</td></tr> <tr><td>29</td><td>東野幼稚園</td></tr> <tr><td>30</td><td rowspan="3">病院</td><td>岐阜県厚生農業協同組合連合会 東濃厚生病院</td><td rowspan="2">瑞浪市</td></tr> <tr><td>31</td><td>医療法人社団仁愛会瑞浪病院</td></tr> <tr><td>32</td><td>大湫病院</td><td rowspan="2">恵那市</td></tr> <tr><td>33</td><td>市立恵那病院</td></tr> <tr><td>34</td><td rowspan="2">図書館</td><td>瑞浪市民図書館</td><td>瑞浪市</td></tr> <tr><td>35</td><td>恵那市中央図書館</td><td>恵那市</td></tr> </tbody> </table>	番号	区分	名称	所在地	1	小学校	瑞浪市立日吉小学校	瑞浪市	2	瑞浪市立土岐小学校	3	瑞浪市立釜戸小学校	4	恵那市立恵那北小学校	恵那市	5	恵那市立武並小学校	6	恵那市立長島小学校	7	恵那市立三郷小学校	8	恵那市立東野小学校	9	恵那市立大井小学校	10	恵那市立大井第二小学校	11	中学校	瑞浪市立瑞浪中学校	瑞浪市	12	瑞浪市立日吉中学校	13	瑞浪市立瑞陵中学校	14	瑞浪市立釜戸中学校	15	恵那市立恵那東中学校	恵那市	16	恵那市立恵那西中学校	17	高等学校	中京高等学校	瑞浪市	18	瑞浪高等学校	恵那市	19	恵那農業高等学校	20	恵那高等学校	恵那市	21	短期大学	中京短期大学	瑞浪市	22	特別支援学校	恵那特別支援学校	恵那市	23	幼稚園	中京幼稚園	瑞浪市	24	桔梗幼稚園	25	竜吟幼稚園	26	日吉幼稚園	27	二葉幼稚園	恵那市	28	大井幼稚園	29	東野幼稚園	30	病院	岐阜県厚生農業協同組合連合会 東濃厚生病院	瑞浪市	31	医療法人社団仁愛会瑞浪病院	32	大湫病院	恵那市	33	市立恵那病院	34	図書館	瑞浪市民図書館	瑞浪市	35	恵那市中央図書館	恵那市	<p data-bbox="1665 373 2703 447">5. 学校、病院その他の環境の保全についての配慮が特に必要な施設の配置の状況及び住宅の配置の概況</p> <p data-bbox="1665 478 2703 552">1) 学校、病院その他の環境の保全についての配慮が特に必要な施設の配置の状況及び住宅の配置の状況</p> <p data-bbox="1724 573 2703 646">対象区域における環境の保全について特に配慮が必要な施設(学校、病院、図書館、社会福祉施設等)は、表4.2.12及び図4.2.7に示すとおりです。</p> <p data-bbox="1724 657 2703 730">対象道路事業実施区域には、これらの施設はありません。また、一般国道19号に沿って比較的まとまった住宅地がみられます。</p> <p data-bbox="1902 772 2436 804" style="text-align: center;">表4.2.12(1) 学校、病院、図書館の配置の状況</p> <table border="1" data-bbox="1724 808 2629 1917"> <thead> <tr> <th>番号</th> <th>区分</th> <th>名称</th> <th>所在地</th> </tr> </thead> <tbody> <tr><td>1</td><td rowspan="10">小学校</td><td>瑞浪市立日吉小学校</td><td rowspan="3">瑞浪市</td></tr> <tr><td>2</td><td>瑞浪市立土岐小学校</td></tr> <tr><td>3</td><td>瑞浪市立釜戸小学校</td></tr> <tr><td>4</td><td>恵那市立恵那北小学校</td><td rowspan="7">恵那市</td></tr> <tr><td>5</td><td>恵那市立武並小学校</td></tr> <tr><td>6</td><td>恵那市立長島小学校</td></tr> <tr><td>7</td><td>恵那市立三郷小学校</td></tr> <tr><td>8</td><td>恵那市立東野小学校</td></tr> <tr><td>9</td><td>恵那市立大井小学校</td></tr> <tr><td>10</td><td>恵那市立大井第二小学校</td></tr> <tr><td>11</td><td rowspan="5">中学校</td><td>瑞浪市立瑞浪中学校</td><td rowspan="3">瑞浪市</td></tr> <tr><td>12</td><td>瑞浪市立日吉中学校</td></tr> <tr><td>13</td><td>瑞浪市立瑞陵中学校</td></tr> <tr><td>14</td><td>瑞浪市立釜戸中学校</td><td rowspan="2">恵那市</td></tr> <tr><td>15</td><td>恵那市立恵那東中学校</td></tr> <tr><td>16</td><td>恵那市立恵那西中学校</td><td>恵那市</td></tr> <tr><td>17</td><td rowspan="3">高等学校</td><td>中京高等学校</td><td>瑞浪市</td></tr> <tr><td>18</td><td>瑞浪高等学校</td><td rowspan="2">恵那市</td></tr> <tr><td>19</td><td>恵那農業高等学校</td></tr> <tr><td>20</td><td>恵那高等学校</td><td>恵那市</td></tr> <tr><td>21</td><td>短期大学</td><td>中京短期大学</td><td>瑞浪市</td></tr> <tr><td>22</td><td rowspan="7">幼稚園 (幼稚園を含む)</td><td>中京幼稚園</td><td rowspan="4">瑞浪市</td></tr> <tr><td>23</td><td>桔梗幼稚園</td></tr> <tr><td>24</td><td>竜吟幼稚園</td></tr> <tr><td>25</td><td>日吉幼稚園</td></tr> <tr><td>26</td><td>二葉幼稚園</td><td rowspan="3">恵那市</td></tr> <tr><td>27</td><td>大井幼稚園</td></tr> <tr><td>28</td><td>東野幼稚園</td></tr> <tr><td>29</td><td rowspan="3">病院</td><td>岐阜県厚生農業協同組合連合会 東濃厚生病院</td><td rowspan="2">瑞浪市</td></tr> <tr><td>30</td><td>医療法人社団仁愛会瑞浪病院</td></tr> <tr><td>31</td><td>大湫病院</td><td rowspan="2">恵那市</td></tr> <tr><td>32</td><td>市立恵那病院</td></tr> <tr><td>33</td><td rowspan="2">図書館</td><td>瑞浪市民図書館</td><td>瑞浪市</td></tr> <tr><td>34</td><td>恵那市中央図書館</td><td>恵那市</td></tr> </tbody> </table>	番号	区分	名称	所在地	1	小学校	瑞浪市立日吉小学校	瑞浪市	2	瑞浪市立土岐小学校	3	瑞浪市立釜戸小学校	4	恵那市立恵那北小学校	恵那市	5	恵那市立武並小学校	6	恵那市立長島小学校	7	恵那市立三郷小学校	8	恵那市立東野小学校	9	恵那市立大井小学校	10	恵那市立大井第二小学校	11	中学校	瑞浪市立瑞浪中学校	瑞浪市	12	瑞浪市立日吉中学校	13	瑞浪市立瑞陵中学校	14	瑞浪市立釜戸中学校	恵那市	15	恵那市立恵那東中学校	16	恵那市立恵那西中学校	恵那市	17	高等学校	中京高等学校	瑞浪市	18	瑞浪高等学校	恵那市	19	恵那農業高等学校	20	恵那高等学校	恵那市	21	短期大学	中京短期大学	瑞浪市	22	幼稚園 (幼稚園を含む)	中京幼稚園	瑞浪市	23	桔梗幼稚園	24	竜吟幼稚園	25	日吉幼稚園	26	二葉幼稚園	恵那市	27	大井幼稚園	28	東野幼稚園	29	病院	岐阜県厚生農業協同組合連合会 東濃厚生病院	瑞浪市	30	医療法人社団仁愛会瑞浪病院	31	大湫病院	恵那市	32	市立恵那病院	33	図書館	瑞浪市民図書館	瑞浪市	34	恵那市中央図書館	恵那市
番号	区分	名称	所在地																																																																																																																																																																																														
1	小学校	瑞浪市立日吉小学校	瑞浪市																																																																																																																																																																																														
2		瑞浪市立土岐小学校																																																																																																																																																																																															
3		瑞浪市立釜戸小学校																																																																																																																																																																																															
4		恵那市立恵那北小学校	恵那市																																																																																																																																																																																														
5		恵那市立武並小学校																																																																																																																																																																																															
6		恵那市立長島小学校																																																																																																																																																																																															
7		恵那市立三郷小学校																																																																																																																																																																																															
8		恵那市立東野小学校																																																																																																																																																																																															
9		恵那市立大井小学校																																																																																																																																																																																															
10		恵那市立大井第二小学校																																																																																																																																																																																															
11	中学校	瑞浪市立瑞浪中学校	瑞浪市																																																																																																																																																																																														
12		瑞浪市立日吉中学校																																																																																																																																																																																															
13		瑞浪市立瑞陵中学校																																																																																																																																																																																															
14		瑞浪市立釜戸中学校																																																																																																																																																																																															
15		恵那市立恵那東中学校	恵那市																																																																																																																																																																																														
16	恵那市立恵那西中学校																																																																																																																																																																																																
17	高等学校	中京高等学校	瑞浪市																																																																																																																																																																																														
18		瑞浪高等学校	恵那市																																																																																																																																																																																														
19		恵那農業高等学校																																																																																																																																																																																															
20	恵那高等学校	恵那市																																																																																																																																																																																															
21	短期大学	中京短期大学	瑞浪市																																																																																																																																																																																														
22	特別支援学校	恵那特別支援学校	恵那市																																																																																																																																																																																														
23	幼稚園	中京幼稚園	瑞浪市																																																																																																																																																																																														
24		桔梗幼稚園																																																																																																																																																																																															
25		竜吟幼稚園																																																																																																																																																																																															
26		日吉幼稚園																																																																																																																																																																																															
27		二葉幼稚園	恵那市																																																																																																																																																																																														
28		大井幼稚園																																																																																																																																																																																															
29		東野幼稚園																																																																																																																																																																																															
30	病院	岐阜県厚生農業協同組合連合会 東濃厚生病院	瑞浪市																																																																																																																																																																																														
31		医療法人社団仁愛会瑞浪病院																																																																																																																																																																																															
32		大湫病院	恵那市																																																																																																																																																																																														
33	市立恵那病院																																																																																																																																																																																																
34	図書館	瑞浪市民図書館	瑞浪市																																																																																																																																																																																														
35		恵那市中央図書館	恵那市																																																																																																																																																																																														
番号	区分	名称	所在地																																																																																																																																																																																														
1	小学校	瑞浪市立日吉小学校	瑞浪市																																																																																																																																																																																														
2		瑞浪市立土岐小学校																																																																																																																																																																																															
3		瑞浪市立釜戸小学校																																																																																																																																																																																															
4		恵那市立恵那北小学校	恵那市																																																																																																																																																																																														
5		恵那市立武並小学校																																																																																																																																																																																															
6		恵那市立長島小学校																																																																																																																																																																																															
7		恵那市立三郷小学校																																																																																																																																																																																															
8		恵那市立東野小学校																																																																																																																																																																																															
9		恵那市立大井小学校																																																																																																																																																																																															
10		恵那市立大井第二小学校																																																																																																																																																																																															
11	中学校	瑞浪市立瑞浪中学校	瑞浪市																																																																																																																																																																																														
12		瑞浪市立日吉中学校																																																																																																																																																																																															
13		瑞浪市立瑞陵中学校																																																																																																																																																																																															
14		瑞浪市立釜戸中学校	恵那市																																																																																																																																																																																														
15		恵那市立恵那東中学校																																																																																																																																																																																															
16	恵那市立恵那西中学校	恵那市																																																																																																																																																																																															
17	高等学校	中京高等学校	瑞浪市																																																																																																																																																																																														
18		瑞浪高等学校	恵那市																																																																																																																																																																																														
19		恵那農業高等学校																																																																																																																																																																																															
20	恵那高等学校	恵那市																																																																																																																																																																																															
21	短期大学	中京短期大学	瑞浪市																																																																																																																																																																																														
22	幼稚園 (幼稚園を含む)	中京幼稚園	瑞浪市																																																																																																																																																																																														
23		桔梗幼稚園																																																																																																																																																																																															
24		竜吟幼稚園																																																																																																																																																																																															
25		日吉幼稚園																																																																																																																																																																																															
26		二葉幼稚園	恵那市																																																																																																																																																																																														
27		大井幼稚園																																																																																																																																																																																															
28		東野幼稚園																																																																																																																																																																																															
29	病院	岐阜県厚生農業協同組合連合会 東濃厚生病院	瑞浪市																																																																																																																																																																																														
30		医療法人社団仁愛会瑞浪病院																																																																																																																																																																																															
31		大湫病院	恵那市																																																																																																																																																																																														
32	市立恵那病院																																																																																																																																																																																																
33	図書館	瑞浪市民図書館	瑞浪市																																																																																																																																																																																														
34		恵那市中央図書館	恵那市																																																																																																																																																																																														

該当頁	準備書	評価書																																																																																																																																																																																																																																																																						
準備書 P 4-2-17 評価書 P 4-2-18	<p style="text-align: center;">表4.2.12(2) 社会福祉施設の配置の状況</p> <table border="1"> <thead> <tr> <th>番号</th> <th>区分</th> <th>名称</th> <th>所在地</th> </tr> </thead> <tbody> <tr><td>36</td><td rowspan="14">保育所</td><td>竜吟保育園</td><td rowspan="6">瑞浪市</td></tr> <tr><td>37</td><td>日吉保育園</td></tr> <tr><td>38</td><td>啓明保育園</td></tr> <tr><td>39</td><td>桔梗保育園</td></tr> <tr><td>40</td><td>武並保育園</td></tr> <tr><td>41</td><td>佐々良木保育園</td></tr> <tr><td>42</td><td>長島保育園</td><td rowspan="8">恵那市</td></tr> <tr><td>43</td><td>野井保育園</td></tr> <tr><td>44</td><td>やまびこ保育園</td></tr> <tr><td>45</td><td>千草保育園</td></tr> <tr><td>46</td><td>城ヶ丘保育園</td></tr> <tr><td>47</td><td>ルンビニー保育園</td></tr> <tr><td>48</td><td>養護老人ホーム</td><td>恵那市恵光園</td><td>恵那市</td></tr> <tr><td>49</td><td rowspan="3">特別養護老人ホーム</td><td>みずなみ陶生苑</td><td>瑞浪市</td></tr> <tr><td>50</td><td>万年青苑</td><td>恵那市</td></tr> <tr><td>51</td><td>明日香苑</td><td></td></tr> <tr><td>52</td><td>軽費老人ホーム</td><td>ケアハウス明日香苑</td><td>恵那市</td></tr> <tr><td>53</td><td>介護老人保健施設</td><td>介護老人保健施設 ところ</td><td>恵那市</td></tr> <tr><td>54</td><td rowspan="10">デイサービスセンター</td><td>デイサービスクローバー</td><td rowspan="10">瑞浪市</td></tr> <tr><td>55</td><td>みずなみ陶生苑デイサービス</td></tr> <tr><td>56</td><td>樽上慈愛苑</td></tr> <tr><td>57</td><td>ハートピアデイサービスセンター</td></tr> <tr><td>58</td><td>さてらいと日吉デイサービス</td></tr> <tr><td>59</td><td>デイサービスセンター明日香苑</td></tr> <tr><td>60</td><td>NPOぎふ村デイサービス</td></tr> <tr><td>61</td><td>恵那市デイサービスセンター恵愛</td></tr> <tr><td>62</td><td>デイサービスセンター万年青苑</td></tr> <tr><td>63</td><td>デイサービスセンターシクラメン</td></tr> <tr><td>64</td><td>老人訪問介護ステーション</td><td>ところ訪問看護ステーション</td><td></td></tr> <tr><td>65</td><td rowspan="3">認知症対応型共同生活介護事業所</td><td>グループホーム恵那苑</td><td rowspan="3">恵那市</td></tr> <tr><td>66</td><td>グループホームめぐみ</td></tr> <tr><td>67</td><td>グループホーム花の木</td></tr> <tr><td>68</td><td>老人福祉センター</td><td>恵那市老人福祉センター</td><td>恵那市</td></tr> <tr><td>69</td><td>老人憩いの家</td><td>恵那市立老人憩いの桜寿荘</td><td>恵那市</td></tr> <tr><td>70</td><td>指定障害福祉サービス事業所(短期入所)</td><td>アメニティハウス・エナ</td><td>恵那市</td></tr> <tr><td>71</td><td>知的障害者授産施設</td><td>恵那たんぼぼ作業所</td><td>恵那市</td></tr> <tr><td>72</td><td rowspan="2">心身障害者小規模授産事業施設</td><td>瑞浪市心身障害者小規模授産所</td><td>瑞浪市</td></tr> <tr><td>73</td><td>瑞浪市小規模授産所どんぐり工房</td><td></td></tr> <tr><td>74</td><td>精神障害者小規模作業所</td><td>ドリームプラザ</td><td>恵那市</td></tr> <tr><td>75</td><td rowspan="3">児童遊園</td><td>小嶋児童遊園</td><td rowspan="3">恵那市</td></tr> <tr><td>76</td><td>こだま児童遊園地</td></tr> <tr><td>77</td><td>中野児童遊園地</td></tr> <tr><td>78</td><td rowspan="4">児童館・児童センター</td><td>樽上児童館</td><td rowspan="2">瑞浪市</td></tr> <tr><td>79</td><td>宮前児童館</td></tr> <tr><td>80</td><td>土岐児童センター</td><td rowspan="2">恵那市</td></tr> <tr><td>81</td><td>中野児童センター</td></tr> <tr><td>82</td><td>大井児童センター</td><td></td></tr> <tr><td>83</td><td>児童養護施設</td><td>県立白鳩学園</td><td>恵那市</td></tr> <tr><td>84</td><td rowspan="2">障害児通園事業施設</td><td>瑞浪市養護訓練センター</td><td>瑞浪市</td></tr> <tr><td>85</td><td>恵那市養護訓練センターにじの家</td><td>恵那市</td></tr> </tbody> </table> <p>出典：瑞浪市、恵那市教育委員会資料 病院名簿（平成22年10月1日現在 岐阜県健康福祉部） 岐阜県内市町村立図書館一覧（岐阜県図書館ホームページ） 岐阜県福祉関係機関及び社会福祉施設・団体名簿（平成22年2月1日現在 岐阜県健康福祉部）</p>	番号	区分	名称	所在地	36	保育所	竜吟保育園	瑞浪市	37	日吉保育園	38	啓明保育園	39	桔梗保育園	40	武並保育園	41	佐々良木保育園	42	長島保育園	恵那市	43	野井保育園	44	やまびこ保育園	45	千草保育園	46	城ヶ丘保育園	47	ルンビニー保育園	48	養護老人ホーム	恵那市恵光園	恵那市	49	特別養護老人ホーム	みずなみ陶生苑	瑞浪市	50	万年青苑	恵那市	51	明日香苑		52	軽費老人ホーム	ケアハウス明日香苑	恵那市	53	介護老人保健施設	介護老人保健施設 ところ	恵那市	54	デイサービスセンター	デイサービスクローバー	瑞浪市	55	みずなみ陶生苑デイサービス	56	樽上慈愛苑	57	ハートピアデイサービスセンター	58	さてらいと日吉デイサービス	59	デイサービスセンター明日香苑	60	NPOぎふ村デイサービス	61	恵那市デイサービスセンター恵愛	62	デイサービスセンター万年青苑	63	デイサービスセンターシクラメン	64	老人訪問介護ステーション	ところ訪問看護ステーション		65	認知症対応型共同生活介護事業所	グループホーム恵那苑	恵那市	66	グループホームめぐみ	67	グループホーム花の木	68	老人福祉センター	恵那市老人福祉センター	恵那市	69	老人憩いの家	恵那市立老人憩いの桜寿荘	恵那市	70	指定障害福祉サービス事業所(短期入所)	アメニティハウス・エナ	恵那市	71	知的障害者授産施設	恵那たんぼぼ作業所	恵那市	72	心身障害者小規模授産事業施設	瑞浪市心身障害者小規模授産所	瑞浪市	73	瑞浪市小規模授産所どんぐり工房		74	精神障害者小規模作業所	ドリームプラザ	恵那市	75	児童遊園	小嶋児童遊園	恵那市	76	こだま児童遊園地	77	中野児童遊園地	78	児童館・児童センター	樽上児童館	瑞浪市	79	宮前児童館	80	土岐児童センター	恵那市	81	中野児童センター	82	大井児童センター		83	児童養護施設	県立白鳩学園	恵那市	84	障害児通園事業施設	瑞浪市養護訓練センター	瑞浪市	85	恵那市養護訓練センターにじの家	恵那市	<p style="text-align: center;">表4.2.12(2) 社会福祉施設の配置の状況</p> <table border="1"> <thead> <tr> <th>番号</th> <th>区分</th> <th>名称</th> <th>所在地</th> </tr> </thead> <tbody> <tr><td>35</td><td rowspan="6">保育所</td><td>啓明保育園</td><td>瑞浪市</td></tr> <tr><td>36</td><td>武並保育園</td><td rowspan="4">恵那市</td></tr> <tr><td>37</td><td>長島保育園</td></tr> <tr><td>38</td><td>千草保育園</td></tr> <tr><td>39</td><td>城ヶ丘保育園</td></tr> <tr><td>40</td><td>ルンビニー保育園</td></tr> <tr><td>41</td><td>養護老人ホーム</td><td>恵那市恵光園</td><td>恵那市</td></tr> <tr><td>42</td><td rowspan="3">特別養護老人ホーム</td><td>みずなみ陶生苑</td><td>瑞浪市</td></tr> <tr><td>43</td><td>万年青苑</td><td>恵那市</td></tr> <tr><td>44</td><td>明日香苑</td><td></td></tr> <tr><td>45</td><td>軽費老人ホーム</td><td>ケアハウス明日香苑</td><td>恵那市</td></tr> <tr><td>46</td><td>介護老人保健施設</td><td>介護老人保健施設 ところ</td><td>恵那市</td></tr> <tr><td>47</td><td>有料老人ホーム</td><td>中部ナーシングホーム</td><td>恵那市</td></tr> <tr><td>48</td><td rowspan="10">デイサービスセンター</td><td>みずなみ陶生苑デイサービスセンター</td><td rowspan="10">瑞浪市</td></tr> <tr><td>49</td><td>ハートピアデイサービスセンター</td></tr> <tr><td>50</td><td>さてらいと日吉デイサービス</td></tr> <tr><td>51</td><td>アイランドジー・アイますみラックスデイ</td></tr> <tr><td>52</td><td>アイランドジー・アイますみデイサービス</td></tr> <tr><td>53</td><td>デイサービス千寿の里竜門</td></tr> <tr><td>54</td><td>デイサービス ラビースケアサポート</td></tr> <tr><td>55</td><td>藤の里「結い」デイサービス</td></tr> <tr><td>56</td><td>デイサービス楽極めぐみ</td></tr> <tr><td>57</td><td>ハートデイサービス</td></tr> <tr><td>58</td><td>GENKI NEXT恵那</td></tr> <tr><td>59</td><td>デイサービスセンター明日香苑</td></tr> <tr><td>60</td><td>NPOぎふ村デイサービスセンター</td></tr> <tr><td>61</td><td>恵那市デイサービスセンター恵愛</td></tr> <tr><td>62</td><td>万年青苑デイサービスセンター</td></tr> <tr><td>63</td><td>デイサービスセンター大井シクラメン</td></tr> <tr><td>64</td><td rowspan="2">デイケア</td><td>市立恵那病院通所リハビリテーションセンターほほ恵み</td><td rowspan="2">恵那市</td></tr> <tr><td>65</td><td>介護老人保健施設ところ</td></tr> <tr><td>66</td><td rowspan="13">老人訪問介護・訪問看護</td><td>えな訪問看護ステーション</td><td rowspan="13">恵那市</td></tr> <tr><td>67</td><td>(株)ところ訪問看護ステーション</td></tr> <tr><td>68</td><td>林 外科内科</td></tr> <tr><td>69</td><td>訪問介護めぐみ</td></tr> <tr><td>70</td><td>万年青苑ホームヘルプサービス</td></tr> <tr><td>71</td><td>訪問介護ステーション中部</td></tr> <tr><td>72</td><td>シクラメンヘルパーセンター</td></tr> <tr><td>73</td><td>恵那市社協ヘルパーステーション</td></tr> <tr><td>74</td><td>介護ケアセンターまごころ</td></tr> <tr><td>75</td><td>こころヘルパーステーション</td></tr> <tr><td>76</td><td>訪問看護ステーション あゆみ</td></tr> <tr><td>77</td><td>医療法人社団岐友会 中部クリニック</td></tr> <tr><td>78</td><td>四つ葉介護サービス</td></tr> <tr><td>79</td><td>ハートピア訪問介護事業所</td></tr> </tbody> </table>	番号	区分	名称	所在地	35	保育所	啓明保育園	瑞浪市	36	武並保育園	恵那市	37	長島保育園	38	千草保育園	39	城ヶ丘保育園	40	ルンビニー保育園	41	養護老人ホーム	恵那市恵光園	恵那市	42	特別養護老人ホーム	みずなみ陶生苑	瑞浪市	43	万年青苑	恵那市	44	明日香苑		45	軽費老人ホーム	ケアハウス明日香苑	恵那市	46	介護老人保健施設	介護老人保健施設 ところ	恵那市	47	有料老人ホーム	中部ナーシングホーム	恵那市	48	デイサービスセンター	みずなみ陶生苑デイサービスセンター	瑞浪市	49	ハートピアデイサービスセンター	50	さてらいと日吉デイサービス	51	アイランドジー・アイますみラックスデイ	52	アイランドジー・アイますみデイサービス	53	デイサービス千寿の里竜門	54	デイサービス ラビースケアサポート	55	藤の里「結い」デイサービス	56	デイサービス楽極めぐみ	57	ハートデイサービス	58	GENKI NEXT恵那	59	デイサービスセンター明日香苑	60	NPOぎふ村デイサービスセンター	61	恵那市デイサービスセンター恵愛	62	万年青苑デイサービスセンター	63	デイサービスセンター大井シクラメン	64	デイケア	市立恵那病院通所リハビリテーションセンターほほ恵み	恵那市	65	介護老人保健施設ところ	66	老人訪問介護・訪問看護	えな訪問看護ステーション	恵那市	67	(株)ところ訪問看護ステーション	68	林 外科内科	69	訪問介護めぐみ	70	万年青苑ホームヘルプサービス	71	訪問介護ステーション中部	72	シクラメンヘルパーセンター	73	恵那市社協ヘルパーステーション	74	介護ケアセンターまごころ	75	こころヘルパーステーション	76	訪問看護ステーション あゆみ	77	医療法人社団岐友会 中部クリニック	78	四つ葉介護サービス	79	ハートピア訪問介護事業所
番号	区分	名称	所在地																																																																																																																																																																																																																																																																					
36	保育所	竜吟保育園	瑞浪市																																																																																																																																																																																																																																																																					
37		日吉保育園																																																																																																																																																																																																																																																																						
38		啓明保育園																																																																																																																																																																																																																																																																						
39		桔梗保育園																																																																																																																																																																																																																																																																						
40		武並保育園																																																																																																																																																																																																																																																																						
41		佐々良木保育園																																																																																																																																																																																																																																																																						
42		長島保育園	恵那市																																																																																																																																																																																																																																																																					
43		野井保育園																																																																																																																																																																																																																																																																						
44		やまびこ保育園																																																																																																																																																																																																																																																																						
45		千草保育園																																																																																																																																																																																																																																																																						
46		城ヶ丘保育園																																																																																																																																																																																																																																																																						
47		ルンビニー保育園																																																																																																																																																																																																																																																																						
48		養護老人ホーム		恵那市恵光園	恵那市																																																																																																																																																																																																																																																																			
49		特別養護老人ホーム		みずなみ陶生苑	瑞浪市																																																																																																																																																																																																																																																																			
50	万年青苑		恵那市																																																																																																																																																																																																																																																																					
51	明日香苑																																																																																																																																																																																																																																																																							
52	軽費老人ホーム	ケアハウス明日香苑	恵那市																																																																																																																																																																																																																																																																					
53	介護老人保健施設	介護老人保健施設 ところ	恵那市																																																																																																																																																																																																																																																																					
54	デイサービスセンター	デイサービスクローバー	瑞浪市																																																																																																																																																																																																																																																																					
55		みずなみ陶生苑デイサービス																																																																																																																																																																																																																																																																						
56		樽上慈愛苑																																																																																																																																																																																																																																																																						
57		ハートピアデイサービスセンター																																																																																																																																																																																																																																																																						
58		さてらいと日吉デイサービス																																																																																																																																																																																																																																																																						
59		デイサービスセンター明日香苑																																																																																																																																																																																																																																																																						
60		NPOぎふ村デイサービス																																																																																																																																																																																																																																																																						
61		恵那市デイサービスセンター恵愛																																																																																																																																																																																																																																																																						
62		デイサービスセンター万年青苑																																																																																																																																																																																																																																																																						
63		デイサービスセンターシクラメン																																																																																																																																																																																																																																																																						
64	老人訪問介護ステーション	ところ訪問看護ステーション																																																																																																																																																																																																																																																																						
65	認知症対応型共同生活介護事業所	グループホーム恵那苑	恵那市																																																																																																																																																																																																																																																																					
66		グループホームめぐみ																																																																																																																																																																																																																																																																						
67		グループホーム花の木																																																																																																																																																																																																																																																																						
68	老人福祉センター	恵那市老人福祉センター	恵那市																																																																																																																																																																																																																																																																					
69	老人憩いの家	恵那市立老人憩いの桜寿荘	恵那市																																																																																																																																																																																																																																																																					
70	指定障害福祉サービス事業所(短期入所)	アメニティハウス・エナ	恵那市																																																																																																																																																																																																																																																																					
71	知的障害者授産施設	恵那たんぼぼ作業所	恵那市																																																																																																																																																																																																																																																																					
72	心身障害者小規模授産事業施設	瑞浪市心身障害者小規模授産所	瑞浪市																																																																																																																																																																																																																																																																					
73		瑞浪市小規模授産所どんぐり工房																																																																																																																																																																																																																																																																						
74	精神障害者小規模作業所	ドリームプラザ	恵那市																																																																																																																																																																																																																																																																					
75	児童遊園	小嶋児童遊園	恵那市																																																																																																																																																																																																																																																																					
76		こだま児童遊園地																																																																																																																																																																																																																																																																						
77		中野児童遊園地																																																																																																																																																																																																																																																																						
78	児童館・児童センター	樽上児童館	瑞浪市																																																																																																																																																																																																																																																																					
79		宮前児童館																																																																																																																																																																																																																																																																						
80		土岐児童センター	恵那市																																																																																																																																																																																																																																																																					
81		中野児童センター																																																																																																																																																																																																																																																																						
82	大井児童センター																																																																																																																																																																																																																																																																							
83	児童養護施設	県立白鳩学園	恵那市																																																																																																																																																																																																																																																																					
84	障害児通園事業施設	瑞浪市養護訓練センター	瑞浪市																																																																																																																																																																																																																																																																					
85		恵那市養護訓練センターにじの家	恵那市																																																																																																																																																																																																																																																																					
番号	区分	名称	所在地																																																																																																																																																																																																																																																																					
35	保育所	啓明保育園	瑞浪市																																																																																																																																																																																																																																																																					
36		武並保育園	恵那市																																																																																																																																																																																																																																																																					
37		長島保育園																																																																																																																																																																																																																																																																						
38		千草保育園																																																																																																																																																																																																																																																																						
39		城ヶ丘保育園																																																																																																																																																																																																																																																																						
40		ルンビニー保育園																																																																																																																																																																																																																																																																						
41	養護老人ホーム	恵那市恵光園	恵那市																																																																																																																																																																																																																																																																					
42	特別養護老人ホーム	みずなみ陶生苑	瑞浪市																																																																																																																																																																																																																																																																					
43		万年青苑	恵那市																																																																																																																																																																																																																																																																					
44		明日香苑																																																																																																																																																																																																																																																																						
45	軽費老人ホーム	ケアハウス明日香苑	恵那市																																																																																																																																																																																																																																																																					
46	介護老人保健施設	介護老人保健施設 ところ	恵那市																																																																																																																																																																																																																																																																					
47	有料老人ホーム	中部ナーシングホーム	恵那市																																																																																																																																																																																																																																																																					
48	デイサービスセンター	みずなみ陶生苑デイサービスセンター	瑞浪市																																																																																																																																																																																																																																																																					
49		ハートピアデイサービスセンター																																																																																																																																																																																																																																																																						
50		さてらいと日吉デイサービス																																																																																																																																																																																																																																																																						
51		アイランドジー・アイますみラックスデイ																																																																																																																																																																																																																																																																						
52		アイランドジー・アイますみデイサービス																																																																																																																																																																																																																																																																						
53		デイサービス千寿の里竜門																																																																																																																																																																																																																																																																						
54		デイサービス ラビースケアサポート																																																																																																																																																																																																																																																																						
55		藤の里「結い」デイサービス																																																																																																																																																																																																																																																																						
56		デイサービス楽極めぐみ																																																																																																																																																																																																																																																																						
57		ハートデイサービス																																																																																																																																																																																																																																																																						
58	GENKI NEXT恵那																																																																																																																																																																																																																																																																							
59	デイサービスセンター明日香苑																																																																																																																																																																																																																																																																							
60	NPOぎふ村デイサービスセンター																																																																																																																																																																																																																																																																							
61	恵那市デイサービスセンター恵愛																																																																																																																																																																																																																																																																							
62	万年青苑デイサービスセンター																																																																																																																																																																																																																																																																							
63	デイサービスセンター大井シクラメン																																																																																																																																																																																																																																																																							
64	デイケア	市立恵那病院通所リハビリテーションセンターほほ恵み	恵那市																																																																																																																																																																																																																																																																					
65		介護老人保健施設ところ																																																																																																																																																																																																																																																																						
66	老人訪問介護・訪問看護	えな訪問看護ステーション	恵那市																																																																																																																																																																																																																																																																					
67		(株)ところ訪問看護ステーション																																																																																																																																																																																																																																																																						
68		林 外科内科																																																																																																																																																																																																																																																																						
69		訪問介護めぐみ																																																																																																																																																																																																																																																																						
70		万年青苑ホームヘルプサービス																																																																																																																																																																																																																																																																						
71		訪問介護ステーション中部																																																																																																																																																																																																																																																																						
72		シクラメンヘルパーセンター																																																																																																																																																																																																																																																																						
73		恵那市社協ヘルパーステーション																																																																																																																																																																																																																																																																						
74		介護ケアセンターまごころ																																																																																																																																																																																																																																																																						
75		こころヘルパーステーション																																																																																																																																																																																																																																																																						
76		訪問看護ステーション あゆみ																																																																																																																																																																																																																																																																						
77		医療法人社団岐友会 中部クリニック																																																																																																																																																																																																																																																																						
78		四つ葉介護サービス																																																																																																																																																																																																																																																																						
79	ハートピア訪問介護事業所																																																																																																																																																																																																																																																																							

該当頁	準備書	評価書																																																																														
評価書 P 4-2-19		<div style="text-align: center;"> 表4.2.12(3) 社会福祉施設の配置の状況 </div> <table border="1" style="width: 100%; border-collapse: collapse;"> <thead> <tr> <th>番号</th> <th>区分</th> <th>名称</th> <th>所在地</th> </tr> </thead> <tbody> <tr> <td>80</td> <td>老人訪問介護・訪問看護</td> <td>ナガヤ ヘルパーステーション</td> <td>瑞浪市</td> </tr> <tr> <td>81</td> <td rowspan="2">認知症対応型共同生活介護事業所</td> <td>グループホームめぐみ</td> <td rowspan="2">恵那市</td> </tr> <tr> <td>82</td> <td>グループホーム花の木</td> </tr> <tr> <td>83</td> <td>老人福祉センター</td> <td>恵那市老人福祉センター</td> <td>恵那市</td> </tr> <tr> <td>84</td> <td rowspan="2">老人憩いの家</td> <td>桜寿荘</td> <td rowspan="2">瑞浪市</td> </tr> <tr> <td>85</td> <td>福寿荘</td> </tr> <tr> <td>86</td> <td rowspan="2">指定障害福祉サービス事業所 (日中活動サービス)</td> <td>恵那たんぼぼ福祉工場</td> <td rowspan="2">恵那市</td> </tr> <tr> <td>87</td> <td>恵那たんぼぼ作業所 通所部</td> </tr> <tr> <td>88</td> <td rowspan="4">指定障害福祉サービス事業所(短期入所)</td> <td>指定障害者支援施設陶技学園みずなみ荘</td> <td>瑞浪市</td> </tr> <tr> <td>89</td> <td>岐阜県立白鳩学園</td> <td rowspan="3">恵那市</td> </tr> <tr> <td>90</td> <td>恵那たんぼぼ作業所</td> </tr> <tr> <td>91</td> <td>アメニティーハウス・エナ</td> </tr> <tr> <td>92</td> <td rowspan="2">指定障害福祉サービス事業所(共同生活介護・共同生活援助)</td> <td>恵那たんぼぼ作業所グループホーム1</td> <td rowspan="2">恵那市</td> </tr> <tr> <td>93</td> <td>恵那たんぼぼ作業所グループホーム2</td> </tr> <tr> <td>94</td> <td rowspan="3">児童遊園</td> <td>小嶋児童遊園</td> <td rowspan="3">恵那市</td> </tr> <tr> <td>95</td> <td>恵那市こだま児童遊園</td> </tr> <tr> <td>96</td> <td>恵那市中野児童遊園</td> </tr> <tr> <td>97</td> <td rowspan="4">児童館・児童センター</td> <td>瑞浪市樽上児童センター</td> <td rowspan="4">瑞浪市</td> </tr> <tr> <td>98</td> <td>瑞浪市立宮前児童館</td> </tr> <tr> <td>99</td> <td>瑞浪市立土岐児童センター</td> </tr> <tr> <td>100</td> <td>中野児童センター</td> </tr> <tr> <td>101</td> <td rowspan="2">児童養護施設</td> <td>大井児童センター</td> <td rowspan="2">恵那市</td> </tr> <tr> <td>102</td> <td>岐阜県立白鳩学園</td> </tr> <tr> <td>103</td> <td rowspan="2">障害児通所支援・入所施設</td> <td>瑞浪市養護訓練センター</td> <td>瑞浪市</td> </tr> <tr> <td>104</td> <td>恵那市こども発達センター・にじの家</td> <td>恵那市</td> </tr> </tbody> </table> <p>出典：介護サービス情報公表システム（厚生労働省） 病院名簿（平成24年10月1日現在 岐阜県健康福祉部） 岐阜県内市町村立図書館一覧（岐阜県図書館ホームページ） 岐阜県障がい者福祉の手引き（平成24年度版）（岐阜県健康福祉部） 岐阜県ホームページ 高齢者福祉施設等 （養護老人ホーム、老人保健施設、軽費老人ホーム：平成25年4月1日現在 特別養護老人ホーム、有料老人ホーム：平成25年5月1日現在 岐阜県健康福祉部） 社会福祉施設等名簿（平成24年4月1日現在 岐阜県健康福祉部） 瑞浪市ホームページ 恵那市ホームページ</p>	番号	区分	名称	所在地	80	老人訪問介護・訪問看護	ナガヤ ヘルパーステーション	瑞浪市	81	認知症対応型共同生活介護事業所	グループホームめぐみ	恵那市	82	グループホーム花の木	83	老人福祉センター	恵那市老人福祉センター	恵那市	84	老人憩いの家	桜寿荘	瑞浪市	85	福寿荘	86	指定障害福祉サービス事業所 (日中活動サービス)	恵那たんぼぼ福祉工場	恵那市	87	恵那たんぼぼ作業所 通所部	88	指定障害福祉サービス事業所(短期入所)	指定障害者支援施設陶技学園みずなみ荘	瑞浪市	89	岐阜県立白鳩学園	恵那市	90	恵那たんぼぼ作業所	91	アメニティーハウス・エナ	92	指定障害福祉サービス事業所(共同生活介護・共同生活援助)	恵那たんぼぼ作業所グループホーム1	恵那市	93	恵那たんぼぼ作業所グループホーム2	94	児童遊園	小嶋児童遊園	恵那市	95	恵那市こだま児童遊園	96	恵那市中野児童遊園	97	児童館・児童センター	瑞浪市樽上児童センター	瑞浪市	98	瑞浪市立宮前児童館	99	瑞浪市立土岐児童センター	100	中野児童センター	101	児童養護施設	大井児童センター	恵那市	102	岐阜県立白鳩学園	103	障害児通所支援・入所施設	瑞浪市養護訓練センター	瑞浪市	104	恵那市こども発達センター・にじの家	恵那市
番号	区分	名称	所在地																																																																													
80	老人訪問介護・訪問看護	ナガヤ ヘルパーステーション	瑞浪市																																																																													
81	認知症対応型共同生活介護事業所	グループホームめぐみ	恵那市																																																																													
82		グループホーム花の木																																																																														
83	老人福祉センター	恵那市老人福祉センター	恵那市																																																																													
84	老人憩いの家	桜寿荘	瑞浪市																																																																													
85		福寿荘																																																																														
86	指定障害福祉サービス事業所 (日中活動サービス)	恵那たんぼぼ福祉工場	恵那市																																																																													
87		恵那たんぼぼ作業所 通所部																																																																														
88	指定障害福祉サービス事業所(短期入所)	指定障害者支援施設陶技学園みずなみ荘	瑞浪市																																																																													
89		岐阜県立白鳩学園	恵那市																																																																													
90		恵那たんぼぼ作業所																																																																														
91		アメニティーハウス・エナ																																																																														
92	指定障害福祉サービス事業所(共同生活介護・共同生活援助)	恵那たんぼぼ作業所グループホーム1	恵那市																																																																													
93		恵那たんぼぼ作業所グループホーム2																																																																														
94	児童遊園	小嶋児童遊園	恵那市																																																																													
95		恵那市こだま児童遊園																																																																														
96		恵那市中野児童遊園																																																																														
97	児童館・児童センター	瑞浪市樽上児童センター	瑞浪市																																																																													
98		瑞浪市立宮前児童館																																																																														
99		瑞浪市立土岐児童センター																																																																														
100		中野児童センター																																																																														
101	児童養護施設	大井児童センター	恵那市																																																																													
102		岐阜県立白鳩学園																																																																														
103	障害児通所支援・入所施設	瑞浪市養護訓練センター	瑞浪市																																																																													
104		恵那市こども発達センター・にじの家	恵那市																																																																													

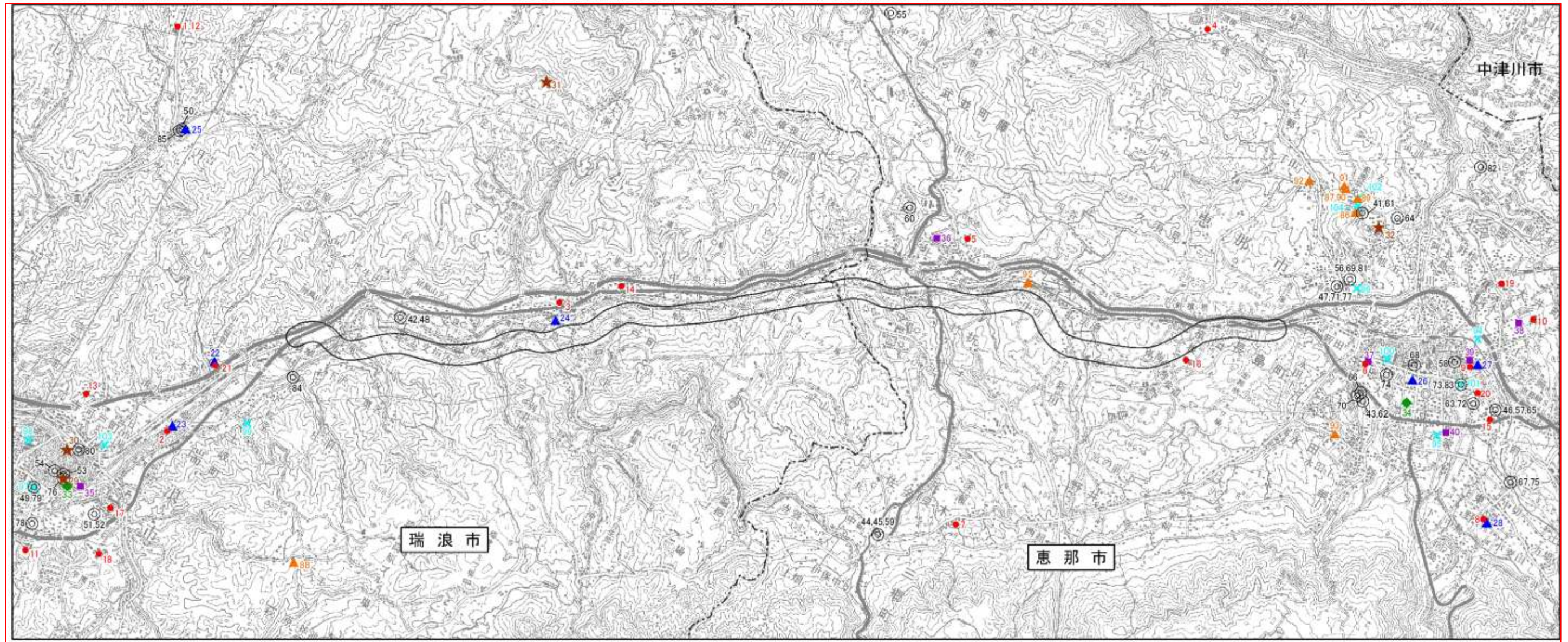

記号	番号	区分	名称	所在地	記号	番号	区分	名称	所在地	記号	番号	区分	名称	所在地
●	1	小学校	瑞浪市立白谷小学校	瑞浪市	●	37	保育所	長島保育園	瑞浪市	●	74	老人訪問介護・訪問看護	介護ケアセンターまごころ	恵那市
	2		瑞浪市立土城小学校	瑞浪市		38		千歳保育園	瑞浪市		75		こころヘルパーステーション	瑞浪市
	3		瑞浪市立釜戸小学校	瑞浪市		39		城ヶ丘保育園	瑞浪市		76		訪問看護ステーション あゆみ	瑞浪市
	4		恵那市立恵那北小学校	恵那市		40		ルンビニー保育園	恵那市		77		医療法人社団成友会 中部クリニック	瑞浪市
	5		恵那市立武笠小学校	恵那市		41		恵那市恵光園	恵那市		78		四つ葉介護サービス	恵那市
	6		恵那市立長島小学校	恵那市		42		みずなみ衛生堂	瑞浪市		79		ハートピア訪問介護事業所	恵那市
	7		恵那市立三郷小学校	恵那市		43		万年青苑	恵那市		80		ナガヤヘルパーステーション	恵那市
	8		恵那市立東野小学校	恵那市		44		明日香苑	恵那市		81		グループホームめぐみ	恵那市
	9		恵那市立大井小学校	恵那市		45		ケアハウス咲日香苑	恵那市		82		グループホーム花の木	恵那市
	10		恵那市立大井第二小学校	恵那市		46		介護老人保健施設 こころ	恵那市		83		瑞浪市老人福祉センター	恵那市
●	11	中学校	瑞浪市立瑞浪中学校	瑞浪市	●	47	有料老人ホーム	中部ナーシングホーム	恵那市	●	84	指定障害福祉サービス事業所 (日常生活介護)	極楽荘	瑞浪市
	12		瑞浪市立白谷中学校	瑞浪市		48		みずなみ衛生堂デイサービスセンター	瑞浪市		85		老人館いのち	瑞浪市
	13		瑞浪市立瑞浪中学校	瑞浪市		49		ハートピアデイサービスセンター	瑞浪市		86		指定障害福祉サービス事業所 (小児発達)	恵那市
	14		瑞浪市立釜戸中学校	瑞浪市		50		アトリエと日々デイサービス	瑞浪市		87		指定障害福祉サービス事業所 (日中活動)	恵那市
	15		恵那市立恵那東中学校	恵那市		51		アイランドシー・アイまぎみリラックスデイ	瑞浪市		88		指定障害福祉サービス事業所 (障害者支援施設)	瑞浪市
	16		恵那市立恵那西中学校	恵那市		52		アイランドシー・アイまぎみデイサービス	瑞浪市		89		岐阜県立白旗学園	恵那市
	17		中京高等学校	瑞浪市		53		デイサービス千尋の星	瑞浪市		90		指定障害福祉サービス事業所 (短期入所)	恵那市
	18		瑞浪高等学校	瑞浪市		54		デイサービス ラビースアサポート	瑞浪市		91		指定障害福祉サービス事業所 (共同生活介護)	恵那市
	19		恵那商業高等学校	恵那市		55		藤の里「輪」デイサービス	恵那市		92		指定障害福祉サービス事業所 (共同生活介護)	恵那市
	20		恵那高等学校	恵那市		56		デイサービス奥路めぐみ	恵那市		93		指定障害福祉サービス事業所 (共同生活介護)	恵那市
▲	21	短期大学	瑞浪短期大学	瑞浪市	●	57	デイケア	ハートピアデイサービス	瑞浪市	●	94	児童遊園	小滝児童遊園	恵那市
	22		中京短期大学	瑞浪市		58		介護老人保健施設 こころ	恵那市		95		恵那市二村児童遊園	恵那市
	23		瑞浪短期大学	瑞浪市		59		介護老人保健施設 こころ	恵那市		96		恵那市中野児童遊園	瑞浪市
	24		瑞浪短期大学	瑞浪市		60		NPOぐるみデイサービスセンター	瑞浪市		97		瑞浪市瑞上児童センター	瑞浪市
	25		瑞浪短期大学	瑞浪市		61		瑞浪市デイサービスセンター	瑞浪市		98		瑞浪市立立前児童センター	瑞浪市
	26		瑞浪短期大学	瑞浪市		62		万年青苑デイサービスセンター	恵那市		99		瑞浪市立土居児童センター	瑞浪市
	27		大井短期大学	恵那市		63		デイサービスセンター大井シグナム	恵那市		100		中野児童センター	恵那市
	28		東野短期大学	恵那市		64		市立恵那病院連携リハビリテーションセンター(瑞浪み)	恵那市		101		大井児童センター	恵那市
	29		岐阜県瑞浪農業協同組合連合会 瑞浪厚生病院	瑞浪市		65		介護老人保健施設 こころ	恵那市		102		岐阜県立白旗学園	恵那市
	30		医療法人社団仁愛会瑞浪病院	瑞浪市		66		介護老人保健施設 こころ	恵那市		103		瑞浪市児童福祉センター	瑞浪市
★	31	病院	大派病院	瑞浪市	●	67	老人訪問介護・訪問看護	介護老人保健施設 こころ	恵那市	●	104	対象道路事業実施区域	瑞浪市子ども発達センター・にじの里	恵那市
	32		市立瑞浪病院	瑞浪市		68		介護老人保健施設 こころ	恵那市		104		対象道路事業実施区域	恵那市
	33		瑞浪市児童センター	瑞浪市		69		介護老人保健施設 こころ	恵那市					
	34		瑞浪市中央児童センター	瑞浪市		70		介護老人保健施設 こころ	恵那市					
	35		瑞浪市児童センター	瑞浪市		71		介護老人保健施設 こころ	恵那市					
	36		瑞浪市児童センター	瑞浪市		72		介護老人保健施設 こころ	恵那市					
	37		瑞浪市児童センター	瑞浪市		73		介護老人保健施設 こころ	恵那市					
	38		瑞浪市児童センター	瑞浪市		74		介護老人保健施設 こころ	恵那市					
	39		瑞浪市児童センター	瑞浪市		75		介護老人保健施設 こころ	恵那市					
	40		瑞浪市児童センター	瑞浪市		76		介護老人保健施設 こころ	恵那市					

表に合わせて更新

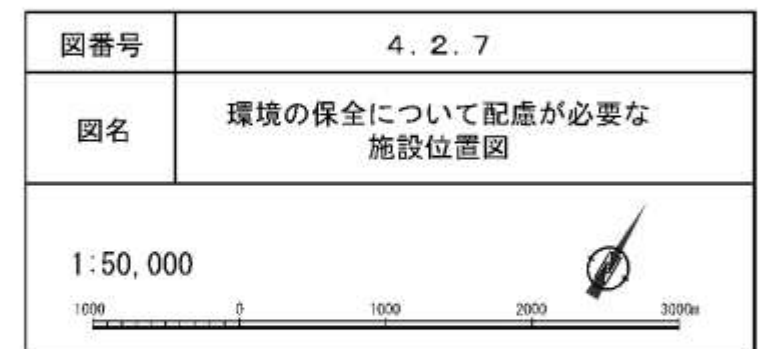

出典：介護サービス情報公表システム（厚生労働省）
 病院名簿（平成24年10月1日現在 岐阜県健康福祉部）
 岐阜県内市町村立図書館一覧（岐阜県図書館ホームページ）
 岐阜県障がい者福祉の手引き 平成24年度版（岐阜県健康福祉部）
 岐阜県ホームページ 高齢者福祉施設等
 （養護老人ホーム、老人保健施設、軽費老人ホーム：平成25年4月1日現在
 岐阜県健康福祉部）
 社会福祉施設等名簿（平成24年4月1日現在 岐阜県健康福祉部）
 瑞浪市ホームページ
 恵那市ホームページ

該当頁	準備書	評価書																																																																
準備書 P 4-2-20 評価書 P 4-2-22	<p>6. 下水道の整備の状況</p> <p>対象市における公共下水道の普及状況は表4.2.13に、対象区域における下水道整備区域は図4.2.8に示すとおりです。普及率は瑞浪市が63.4%、恵那市が56.0%で、岐阜県全体(70.2%)に比べると低くなっています。</p> <p>また、対象道路事業実施区域には、竹折浄化センターがあります。</p> <p style="text-align: center;">表4.2.13 公共下水道の整備状況</p> <p style="text-align: right; color: red;">平成23年3月31日現在</p> <table border="1" style="width: 100%; border-collapse: collapse;"> <thead> <tr> <th rowspan="2">市名</th> <th rowspan="2">住民基本台帳 人口(人)</th> <th rowspan="2">全体計画面積 (ha)</th> <th colspan="2">処理区域</th> <th rowspan="2">普及率 (%)</th> </tr> <tr> <th>人口(人)</th> <th>面積(ha)</th> </tr> </thead> <tbody> <tr> <td>瑞浪市</td> <td>39,582</td> <td>1,218.0</td> <td>25,091</td> <td>973.7</td> <td>63.4</td> </tr> <tr> <td>恵那市</td> <td>54,468</td> <td>1,293.0</td> <td>30,513</td> <td>977.4</td> <td>56.0</td> </tr> <tr> <td>対象市</td> <td>94,050</td> <td>2511.0</td> <td>55,604</td> <td>1951.1</td> <td>59.1</td> </tr> <tr> <td>岐阜県</td> <td>2,076,675</td> <td>57,891.1</td> <td>1,458,207</td> <td>4,050.8</td> <td>70.2</td> </tr> </tbody> </table> <p>出典：統計ライブラリ（岐阜県統計課ホームページ2011.9.5更新）</p>	市名	住民基本台帳 人口(人)	全体計画面積 (ha)	処理区域		普及率 (%)	人口(人)	面積(ha)	瑞浪市	39,582	1,218.0	25,091	973.7	63.4	恵那市	54,468	1,293.0	30,513	977.4	56.0	対象市	94,050	2511.0	55,604	1951.1	59.1	岐阜県	2,076,675	57,891.1	1,458,207	4,050.8	70.2	<p>6. 下水道の整備の状況</p> <p>対象市における公共下水道の普及状況は表4.2.13に、対象区域における下水道整備区域は図4.2.8に示すとおりです。普及率は瑞浪市が64.3%、恵那市が56.2%で、岐阜県全体(71.2%)に比べると低くなっています。</p> <p>また、対象道路事業実施区域には、竹折浄化センターがあります。</p> <p style="text-align: center;">表4.2.13 公共下水道の整備状況</p> <p style="text-align: right; color: red;">平成24年3月31日現在</p> <table border="1" style="width: 100%; border-collapse: collapse;"> <thead> <tr> <th rowspan="2">市名</th> <th rowspan="2">住民基本台帳 人口(人)</th> <th rowspan="2">全体計画面積 (ha)</th> <th colspan="2">処理区域</th> <th rowspan="2">普及率 (%)</th> </tr> <tr> <th>人口(人)</th> <th>面積(ha)</th> </tr> </thead> <tbody> <tr> <td>瑞浪市</td> <td>39,241</td> <td>1,218.0</td> <td>25,234</td> <td>986.3</td> <td>64.3</td> </tr> <tr> <td>恵那市</td> <td>53,964</td> <td>1,324.0</td> <td>30,331</td> <td>973.3</td> <td>56.2</td> </tr> <tr> <td>対象市</td> <td>93,205</td> <td>2542.0</td> <td>55,565</td> <td>1959.6</td> <td>59.6</td> </tr> <tr> <td>岐阜県</td> <td>2,068,942</td> <td>56,628.1</td> <td>1,473,444</td> <td>40,766.1</td> <td>71.2</td> </tr> </tbody> </table> <p>出典：統計ライブラリ（岐阜県統計課ホームページ2012.3.31更新）</p>	市名	住民基本台帳 人口(人)	全体計画面積 (ha)	処理区域		普及率 (%)	人口(人)	面積(ha)	瑞浪市	39,241	1,218.0	25,234	986.3	64.3	恵那市	53,964	1,324.0	30,331	973.3	56.2	対象市	93,205	2542.0	55,565	1959.6	59.6	岐阜県	2,068,942	56,628.1	1,473,444	40,766.1	71.2
市名	住民基本台帳 人口(人)				全体計画面積 (ha)	処理区域		普及率 (%)																																																										
		人口(人)	面積(ha)																																																															
瑞浪市	39,582	1,218.0	25,091	973.7	63.4																																																													
恵那市	54,468	1,293.0	30,513	977.4	56.0																																																													
対象市	94,050	2511.0	55,604	1951.1	59.1																																																													
岐阜県	2,076,675	57,891.1	1,458,207	4,050.8	70.2																																																													
市名	住民基本台帳 人口(人)	全体計画面積 (ha)	処理区域		普及率 (%)																																																													
			人口(人)	面積(ha)																																																														
瑞浪市	39,241	1,218.0	25,234	986.3	64.3																																																													
恵那市	53,964	1,324.0	30,331	973.3	56.2																																																													
対象市	93,205	2542.0	55,565	1959.6	59.6																																																													
岐阜県	2,068,942	56,628.1	1,473,444	40,766.1	71.2																																																													

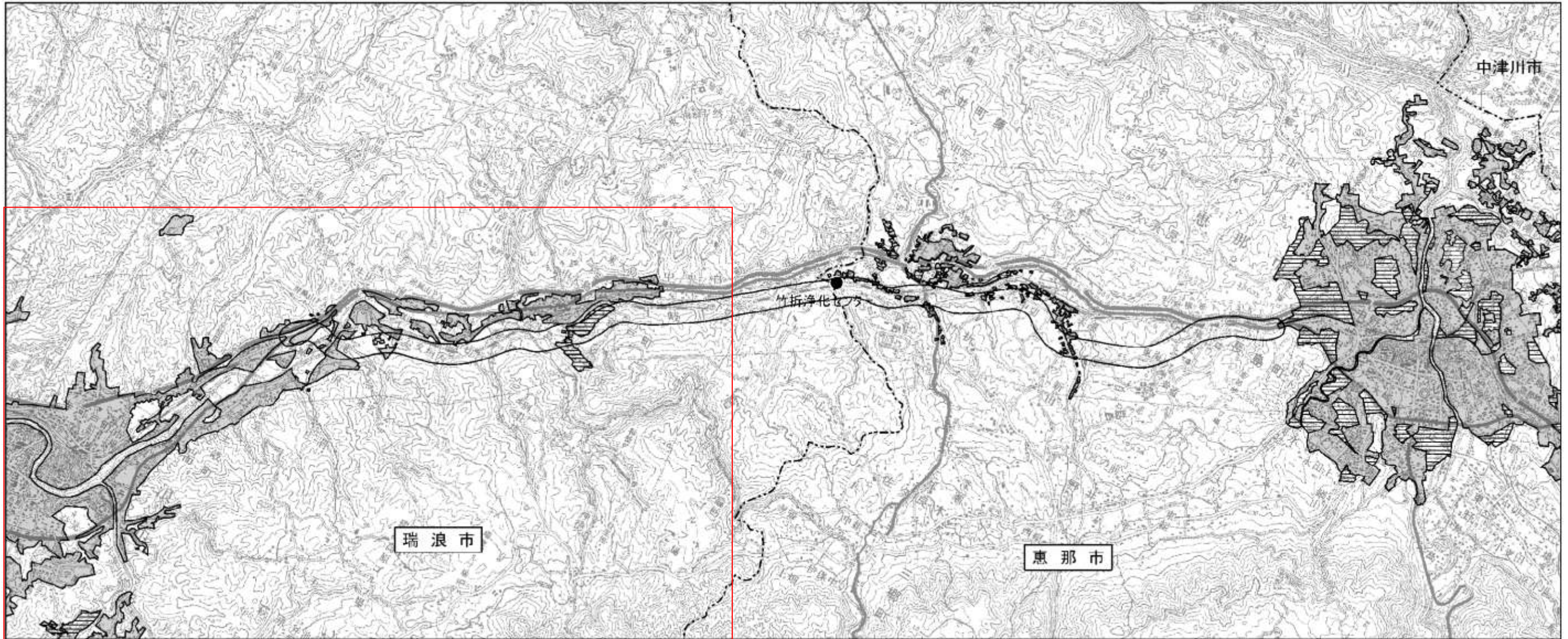

凡例	
記号	名称
	施工済み
	施工予定
	処理場
	対象道路事業実施区域

新しい出典に合わせて更新

凡例から年度を削除

図番号	4.2.8
図名	下水道整備区域区
1:50,000	

出典：瑞浪市公共下水道事業計画（平成23年 瑞浪市上下水道建設課）
恵那市上下水道課資料