

記載例

新規登録申請書（1）

岐阜県収入証紙貼付箇所
岐阜県収入証紙を消印せずそのまま貼ってください

ふりがな ○○りょこうかぶしきがいしゃ

氏名
〔法人にあつては、その名称〕
○○旅行株式会社
個人の場合：住民票
法人の場合：登記簿
のとおり記入してください。

ふりがな だいひょうとりしまりやく ぎふ たろう

代表者の氏名
（法人の場合）
代表取締役 岐阜 太郎
代表権者が2人いる場合は、
旅行業務に関して会社を代
表する者の氏名。

ふりがな ぎふけん○○し○○ちょう1ちょうめ1ばんち

住所
〔法人にあつては、その所在地〕
岐阜県○○市○○町1丁目1番地
個人の場合：住民票
法人の場合：登記簿
のとおり記入してください。

ふりがな ○○てはいせんたー

商号
○○手配センター
登記簿のとおり記入してください。通称がある場
合は商号の後に（ ）書きしてください。
商号がない場合は、法人名を記入してください。

ふりがな ほんしゃえいぎょうしょ 主たる営業所の所在地 ○○市○○町1丁目1番地

主たる営業所の名称 本社営業所

主たる営業所の電話番号 000-000-0000 主たる営業所のFAX番号 000-000-0000

年 月 日

岐阜県知事 殿

旅行業法第二十三条の規定による新規登録の申請をします。
この申請書及び添付書類の記載事項は、事実と相違ありません。

書類審査後、正式に申請する
段階で記入してください。

申請者の氏名又は名称 ○○旅行株式会社
代表取締役 岐阜 太郎

記載例

登記簿に名前が記載されている全役員分の宣誓書をご提出ください（監査役や非常勤の方も、登記簿に記載されていれば提出が必要です）。

宣 誓 書

令和 ○ 年 □ 月 △ 日

岐 阜 県 知 事 殿

住 所 岐阜県〇〇市〇〇町1丁目1番地

氏 名 岐阜 太郎

氏名・住所・生年月日は必ず自署してください。
認印は不要です。

生年月日 昭和〇年□月△日生

わたくしは次の事項に該当していないことを宣誓いたします。

1. 旅行業法第19条の規定により旅行業若しくは旅行業者代理業の登録を取り消され、又は第37条の規定により旅行サービス手配業の登録を取り消され、その取消の日から5年を経過していない者（当該登録を取り消された者が法人である場合においては、当該取消に係る聴聞の期日及び場所の公示の日前60日以内に当該法人の役員であった者で、当該取消の日から5年を経過していないものを含む。）
2. 禁錮以上の刑に処せられ、又はこの法律の規定に違反して罰金の刑に処せられ、その執行を終り、又は執行を受けることがなくなった日から5年を経過していない者
3. 暴力団員等（暴力団員による不当な行為の防止等に関する法律（平成3年法律第77号）第2条第6号に規定する暴力団員又は同号に規定する暴力団員でなくなった日から5年を経過しない者をいう。）
4. 申請前5年以内に旅行業務又は旅行サービス手配業務に関し不正な行為をした者
5. 営業に関し成年者と同一の能力を有しない未成年者でその法定代理人が前四号のいずれかに該当するもの
6. 成年被後見人若しくは被保佐人又は破産手続開始の決定を受けて復権を得ない者
7. 暴力団員等がその事業活動を支配する者

記載例

第1号様式

旅行サービス手配業務に係る事業の計画（1）

1. 氏名又は名称及び住所

氏名又は名称： 〇〇旅行株式会社
住 所： 〒000-0000 岐阜県〇〇市〇〇町1丁目1番地
電 話 番 号： 000-000-0000 FAX： 000-000-0000
メールアドレス： Info@marumaruryokou.co.jp

電話・FAX番号・メールアドレスもご記入ください。

2. 会社（または事業）の沿革

平成〇年〇月〇日 〇〇旅行株式会社設立（資本金〇〇〇万円、本社：〇〇市〇〇町）
平成〇年〇月〇日 本社を現在地に移転
平成〇年〇月〇日 代表取締役に岐阜太郎就任
平成〇年〇月〇日 △△営業所、□□営業所開設
平成〇年〇月〇日 資本金を〇〇〇万円に増資

会社設立年月日、資本金、代表者名をご記入ください。

3. 主たる株主（株式会社のみ）

株 主 名	株 数	構成比	会 社 と の 関 係
1. 岐阜 太郎	500株	50.0%	代表取締役
2. 岐阜 次郎	100株	10.0%	取締役
3. △△株式会社	50株	5.0%	取引先
4. 西濃 太郎	50株	5.0%	社員
5. 中濃 太郎	50株	5.0%	社員
6. 東濃 太郎	50株	5.0%	社員
7. 飛騨 太郎	40株	5.0%	社員
小 計	850株	85.0%	_____
発行済株式総数	1,000株	100.0%	_____

株主が多い場合は、上位7位まで記入してください。なお、発行済株式総数は登記簿と一致します。

旅行サービス手配業務に係る事業の計画（2）

4. 兼業の有無

① **損害保険代理店業**

② **航空運送取扱業**

③ _____

④ _____

⑤ _____

定款の事業目的全てを記入するのではなく、実際に行っている（または行う予定の）業務及び内容を記入してください。
事業がない場合は「なし」と記入してください。

5. 従業員数等

常勤役員数 ○ 人

内 旅行サービス手配業実施部門担当役員数 ○ 人

内 旅行サービス手配業務取扱管理者有資格者

総合旅行業務取扱管理者試験合格者 ○ 人

国内旅行業務取扱管理者試験合格者 ○ 人

旅行サービス手配業務管理者研修修了者 ○ 人

全従業員数（役員は除く） ○○ 人

内 旅行サービス手配業実施部門担当従業員数 ○○ 人

内 旅行サービス手配業務取扱管理者有資格者

総合旅行業務取扱管理者試験合格者 ○ 人

国内旅行業務取扱管理者試験合格者 ○ 人

旅行サービス手配業務管理者研修修了者 ○ 人

「組織の概要図」や「旅行サービス手配業務取扱管理者選任一覧」の人数と一致させてください。

6. 旅行サービス手配業務の概要

①個人・団体向けの国内ツアーのバス・宿泊施設の手配

②外国人観光客向けツアーの通訳案内ガイド、免税店の手配

国内・海外の別、手配の区別（運送サービス or 宿泊サービス or 通訳ガイド・免税店等）、修学旅行の取扱等、対象顧客等の主な業務内容を具体的に記入してください。

旅行サービス手配業務に係る事業の計画（3）

7. 主な旅行者・旅行サービス手配業者との契約状況

契約する旅行者等の名称及び所在地、登録番号を記入してください。
契約する旅行者等がない場合は、提携事業者名に「(予定)」と記入してください。

提携事業者名	所在地
〇〇トラベル株式会社 (〇〇県知事登録第〇号)	〇〇県〇〇市〇〇町〇丁目〇番地
〇〇ツアー株式会社 (予定) (〇〇県知事登録第〇号)	〇〇県〇〇市〇〇町〇丁目〇番地

※新規に登録を受ける場合で、契約する旅行者等又は旅行サービス手配業者が無い場合は提携業者名に「(予定)」と付記すること。

※「旅行者等」は、外国の法令に準拠して外国において旅行業を営む者を含む。

※日本における旅行者又は旅行サービス手配業者については登録番号を提携業者名に付記すること。

旅行サービス手配業務に係る組織の概要

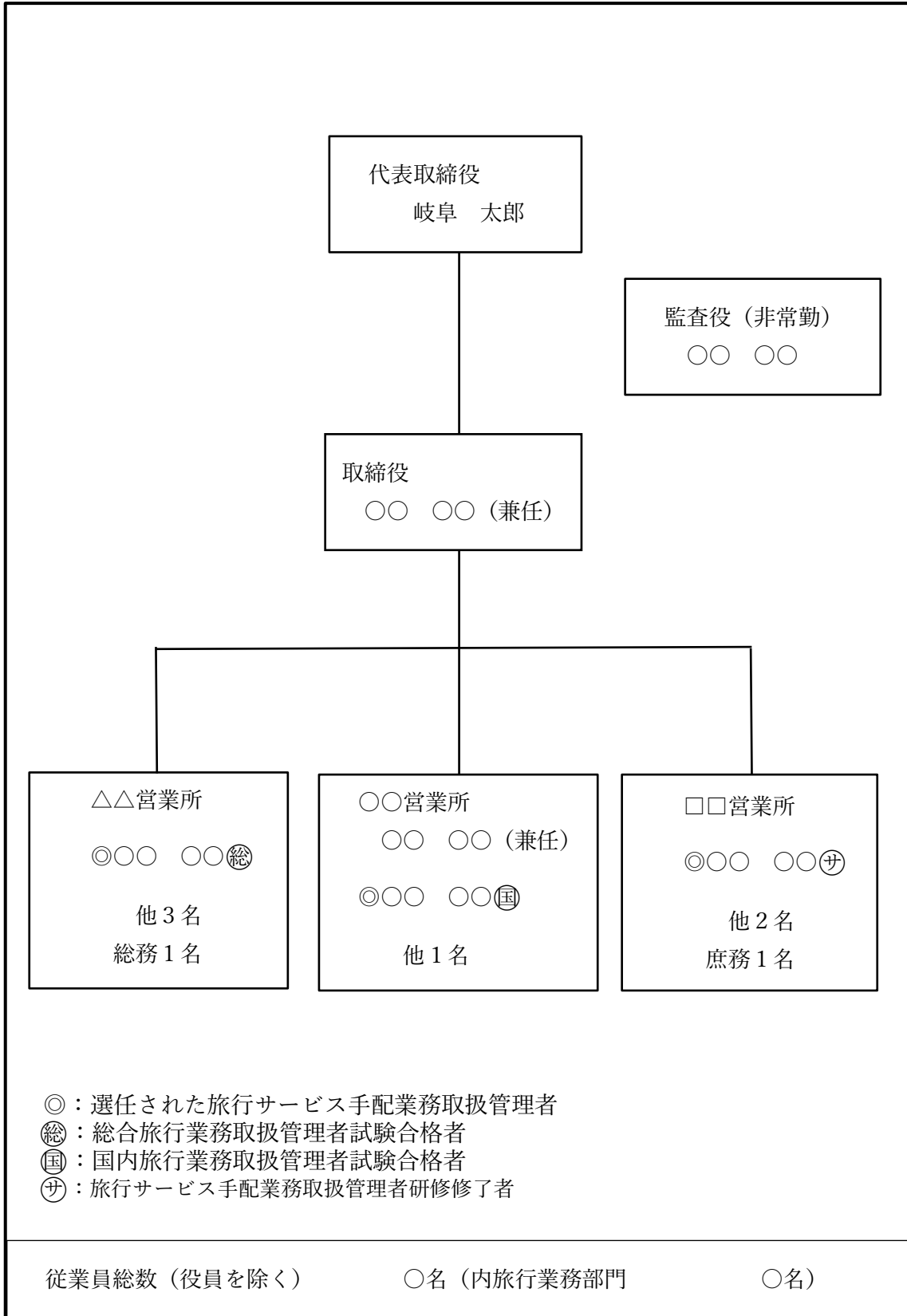

事故緊急連絡体制

添乗員

(海外の場合)ランドオペレーター

社内の連絡・責任体制

担当区分	職・氏名	平日の連絡先	夜間及び日・祝・祭日の連絡先
総括責任者	代表取締役 岐阜 太郎	000-000-0000	090-000-0000
渉外担当責任者	旅行事業部長 岐阜 次郎	000-000-0000	090-000-0000
旅客家族担当責任者	旅行事業部長 岐阜 次郎	000-000-0000	090-000-0000

岐阜県 (主たる営業所の所在地)

<input checked="" type="checkbox"/>	観光企画課岐阜地域観光係 TEL : 058-272-1925 岐阜市、羽島市、各務原市、山県市、瑞穂市、本巣市、岐南町、笠松町、北方町
<input type="checkbox"/>	西濃県事務所 TEL:0584-73-1111(内線 211) 大垣市、海津市、養老町、垂井町、関ヶ原町、神戸町、輪之内町、安八町
<input type="checkbox"/>	揖斐県事務所 TEL:0585-23-1111(内線 207) 揖斐川町、大野町、池田町
<input type="checkbox"/>	可茂県事務所 TEL:0574-25-3111(内線 283) 美濃加茂市、可児市、坂祝町、富加町、川辺町、七宗町、八百津町、白川町、東白川村、御嵩町
<input type="checkbox"/>	中濃県事務所 TEL:0575-33-4011(内線 218) 関市、美濃市、郡上市
<input type="checkbox"/>	東濃県事務所 TEL:0572-23-1111(内線 209) 多治見市、土岐市、瑞浪市
<input type="checkbox"/>	恵那県事務所 TEL:0573-26-1111(内線 211) 中津川市、恵那市
<input type="checkbox"/>	飛騨県事務所 TEL:0577-33-1111(内線 206) 高山市、飛騨市、下呂市、白川村

中部運輸局観光部観光企画課

TEL : 052-952-8045

FAX : 052-952-8087

(海外の場合)

外務省領事局海外邦人安全課

TEL : 03-3580-3311 (内線 2851)

FAX : 03-5501-8156

↑該当する連絡先にチェックしてください。