

宅地造成及び特定盛土等規制法（通称：盛土規制法）

盛土規制法に関する事務申請等マニュアル
(第2版)

令和8年4月1日

岐阜県 都市建築部 建築指導課

この手引きは、盛土規制法に基づき、工事主等が岐阜県（中核市である岐阜市を除く）において許可申請等の手続をする際の取扱いを示したものです。

また、市町村が独自で設定する条例や他法令等については、あらかじめ所管する市町村や県、国に事業内容について、確認願います。

本手引きに記載の法令等名は、次のとおり省略しています。

法：宅地造成及び特定盛土等規制法（昭和 36 年法律第百九十一号）

政令：宅地造成及び特定盛土等規制法施行令（昭和 37 年政令第十六号）

省令：宅地造成及び特定盛土等規制法施行規則（昭和 37 年建設省令第三号）

細則：岐阜県宅地造成及び特定盛土等規制法施行細則（令和 7 年規則第十九号）

旧法：改正前の宅地造成等規制法（昭和 36 年法律第百九十一号）

なお、技術基準については、本県の「盛土規制法に関する技術的基準ガイドライン」を参照すること。

目 次

1 概要	- 1 -
1-1 趣旨	- 1 -
1-2 用語の定義	- 2 -
1-3 規制区域	- 4 -
1-4 許可を要する工事	- 6 -
1-5 特定盛土等規制区域内で届出を要する工事	- 7 -
1-6 許可対象行為の考え方	- 8 -
1-7 許可・届出を要しない工事	- 12 -
1-8 みなし許可となる工事	- 14 -
2 許可権者	- 14 -
3 許可申請等の流れ	- 15 -
3-1 許可申請の流れ	- 15 -
3-2 中間検査・定期報告の流れ	- 16 -
3-3 完了検査等の流れ	- 17 -
3-4 許可等申請手数料	- 18 -
3-5 審査基準及び標準処理期間	- 20 -
4 事前協議	- 21 -
5 許可申請書作成要領	- 22 -
5-1 許可申請に必要な部数	- 22 -
5-2 許可申請書に必要な書類等（土地の形質変更）	- 22 -
5-3 許可申請書に必要な書類等（土石の堆積）	- 28 -
6 許可等申請書の留意事項	- 33 -
6-1 許可申請書の記載事項等（土地の形質変更）	- 33 -
6-2 許可申請書の記載事項等（土石の堆積）	- 35 -
6-3 工事の技術的基準	- 37 -
6-4 設計者の資格	- 38 -
6-5 土地所有者等の同意	- 40 -
6-6 周辺住民への事前周知	- 41 -
6-7 工事施行者の能力	- 43 -

7	特定盛土等規制区域の届出書作成要領	- 44 -
7-1	特定盛土等規制区域の届出に必要な部数	- 44 -
7-2	特定盛土等規制区域の届出書に必要な書類等（土地の形質変更）	- 44 -
7-3	特定盛土等規制区域の届出書に必要な書類等（土石の堆積）	- 48 -
7-4	特定盛土等規制区域の届出の記載事項等（土地の形質変更）	- 51 -
7-5	特定盛土等規制区域の届出の記載事項等（土石の堆積）	- 53 -
8	変更許可申請書及び変更届出書作成要領	- 55 -
8-1	許可に係る変更許可申請書	- 55 -
8-2	軽微な変更における届出書	- 56 -
8-3	届出に係る変更届出書	- 57 -
9	許可後における留意事項	- 58 -
9-1	許可の条件	- 58 -
9-2	許可等の公表	- 58 -
9-3	工事の廃止に関する届出	- 59 -
9-4	工事中における標識の設置	- 60 -
9-5	完了検査・確認申請	- 61 -
9-6	中間検査	- 63 -
9-7	定期報告	- 65 -
10	その他の手続きの留意事項	- 67 -
10-1	区域指定の際に既に行われている工事に関する届出	- 67 -
10-2	擁壁等に関する工事の届出	- 70 -
10-3	公共施設用地の転用の届出	- 71 -
10-4	適合証明書	- 72 -
11	経過措置期間	- 75 -
12	国又は都道府県若しくは中核市が実施する工事	- 75 -
13	申請等窓口	- 76 -
14	問い合わせ先	- 78 -
15	参考資料	- 79 -
15-1	対象外の行為	- 79 -
15-2	様式集	- 84 -
15-3	許可要否の判定チェックシート	- 145 -

1 概要

1-1 趣旨

令和3年7月に静岡県熱海市において発生した土石流災害では、上流部の盛土が崩落したことで被害が甚大化し、多くの貴い生命や財産が失われた。このほか、全国各地で人為的に行われる違法な盛土や不適切な工法の盛土の崩落による人的・物的被害が確認されており、盛土等に伴う災害の防止は喫緊の課題となっている。

同様の被害が二度と繰り返されないよう、盛土等による災害から国民の生命を守るため、従来の宅地造成等規制法の法律名が「宅地造成及び特定盛土等規制法」（以下、「盛土規制法」という。）に改正され、宅地、農地、森林等の土地の用途や盛土等の目的にかかわらず、危険な盛土等を全国一律の基準で包括的に規制することとされた。

盛土規制法では、危険な盛土等を規制するため、都道府県知事等が、宅地、農地、森林等の土地の用途にかかわらず、盛土等により人家等に被害を及ぼしうる区域を規制区域として指定できることとし、宅地造成のみならず農地・森林の造成や土石の一時的な堆積も含め、規制区域内で行われる盛土等が許可の対象となった。

本マニュアルでは、盛土規制法に基づく規制区域内で行われる宅地造成、特定盛土等又は土石の堆積の許可若しくは届出に係る事務処理等の運用を明確化することで、各工事等の円滑な実施に資することを目的とする。

[参考：旧法の趣旨と本県の指定状況]

戦後の高度経済成長に伴って、宅地需要が急増し、比較的地価の安い丘陵地帯の傾斜地における宅地造成が盛んに行われるようになった。造成された宅地の中には、擁壁や排水施設が不十分なものがあり、降雨等の災害に際して宅地が被災し、その周辺の土地にも被害が及び生命財産が損なわれ社会的な問題となった。特に昭和36年6月には梅雨前線豪雨により全国的に宅地災害が発生し、市街地又は市街地となろうとする土地の区域内における崖崩れと土砂の流出による災害を防止する目的で、同年中に立法化されたものである。

岐阜県においては、昭和41年4月27日に岐阜市及び多治見市（指定面積3,102ha）が、昭和47年12月20日に多治見市及び土岐市（指定面積5,388ha）が指定を受けている。

1-2 用語の定義

本マニュアル内の用語の定義は、下表のとおりです。

表 1-1 用語の定義

用語	定義
宅地	農地等及び公共施設用地以外の土地をいいます。
公共施設用地	道路、公園、河川、公共の用に供する施設の用に供されている土地で政令第 2 条で定められているものをいいます。具体例は、表 1-5 を参照のこと。
農地等	農地、採草放牧地及び森林をいいます。
宅地造成	宅地以外の土地を宅地にするために行う盛土その他の土地の形質の変更をいいます。
特定盛土等	宅地又は農地等において行う盛土その他の土地の形質の変更で、当該宅地又は農地等に隣接し、又は近接する宅地において災害を発生させるおそれ大きいものをいいます。
土地の形質変更	宅地造成と特定盛土等を併せたものをいいます。
土石の堆積	宅地又は農地等において行う土石の堆積で政令第 4 条で定められており、一定期間（許可日から 5 年以内）の経過後に当該土石を除却するものに限るものをいいます。
土石	土砂若しくは岩石又はこれらの混合物を指すものをいいます。
土砂	次の①～⑤までのいずれかに該当するものをいいます。 ①土 ②石を破碎すること等により土と同等の性状にしたもの ③地盤を構成する材料のうち、土に植物遺骸等が分解されること等により生じた有機物が混入したもの ④土にセメント、石灰若しくはこれらを主材とした改良材、吸水効果を有する有機材料又は無機材料等の土質性状を改良する材料その他の性状改良材を混合等したもの ⑤建設廃棄物等の建設副産物（資源の有効な利用の促進に関する法律（平成 3 年法律第 48 号。以下「資源有効利用促進法」という。）第 2 条第 2 項に規定する副産物のうち建設工事に伴うもの）を土と同等の性状にしたもの
岩石	石の他、建設副産物を石と同等の性状にしたものをいいます。
土	地盤を構成する材料のうち、粒径 75 ミリメートル未満の礫、砂、シルト及び粘土をいいます。
石	地盤を構成する材料のうち、粒径 75 ミリメートル以上のものをいいます。
宅地造成等	宅地造成、特定盛土等又は土石の堆積をいいます。
崖	地表面が水平面に対し 30 度を超える角度をなす土地（硬岩盤を除く。）をいいます。（政令第 1 条）（図 1-2、図 1-3 参照のこと）
工事主	宅地造成等に関する工事の請負契約の注文者又は請負契約によらないで自らその工事をする者をいいます。
工事施行者	宅地造成等に関する工事の請負人又は請負契約によらないで自らその工事をする者をいいます。
宅地造成等工事規制区域	市街地や集落、その周辺など、宅地造成、特定盛土等又は土石の堆積の行為が行われれば、人家等に危害を及ぼしうるエリアをいいます。
特定盛土等規制区域	市街地や集落などから離れているものの、地形等の条件から、特定盛土等又は土石の堆積の行為が行われれば、人家等に危害を及ぼしうるエリアをいいます。
擁壁等	擁壁、崖面崩壊防止施設、排水施設若しくは地滑り抑止ぐい又はグラウンドアンカーその他の土留をいいます。

用語	定義
谷埋め盛土	谷や沢を埋め立てて行う盛土をいいます。
平地盛土	勾配 1/10 以下の平坦地において行われる盛土で、谷埋め盛土に該当しない盛土をいいます。
腹付け盛土	勾配 1/10 超の傾斜地盤上において行われる盛土で、谷埋め盛土に該当しない盛土をいいます。
溪流等	政令第 7 条第 2 項第 2 号に規定する以下のいずれかに該当する土地をいいます。 ①山間部における、河川の流水が継続して存する土地 ②山間部における、地形、草木の生茂の状況その他の状況が①の土地に類する状況を示している土地 ③①・②の土地及びその周辺の土地の地形から想定される集水地域にあって、雨水その他の地表水が集中し、又は地下水が湧出するおそれが大きい土地

宅地造成等の用語の関係は、次のとおりです。



図 1 - 1 宅地造成等のイメージ図

小段によって上下に分離された崖がある場合においては、下層の崖面の下端からの 30 度を示す線より、上層の崖面の下端が上にある場合その上下の崖を一体のものとみなします。



図 1 - 2 一体の崖とみなす場合

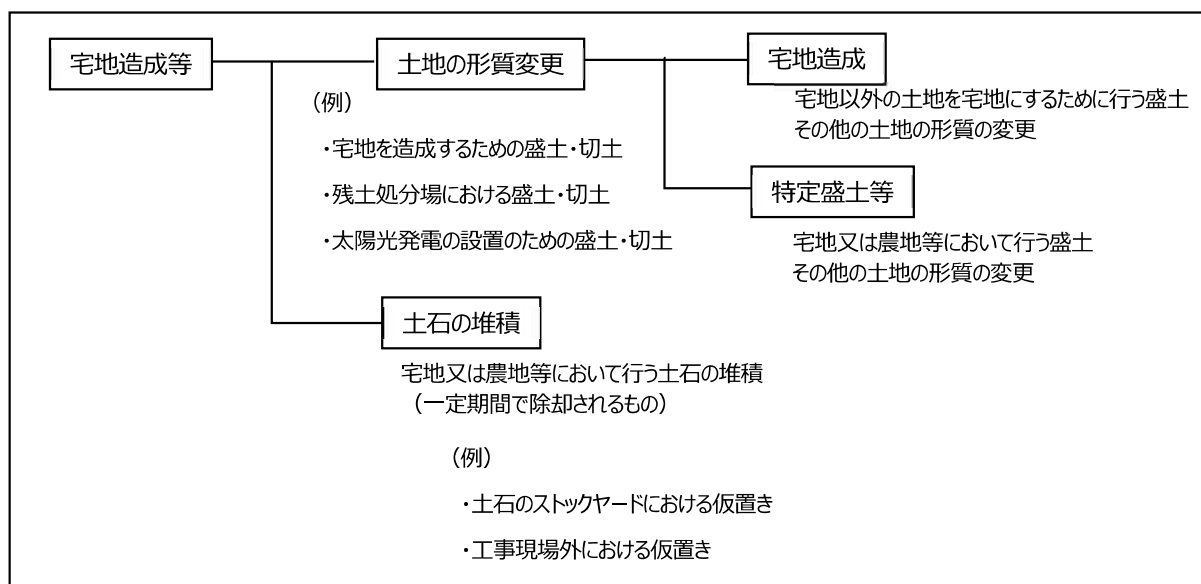

図 1 - 3 別の崖とみなす場合

1-3 規制区域

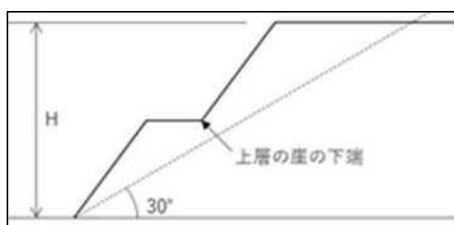

※中核市（岐阜市）の規制区域は、岐阜市で指定を行います。

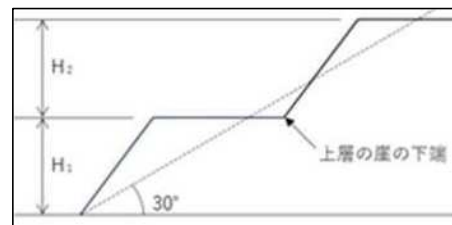
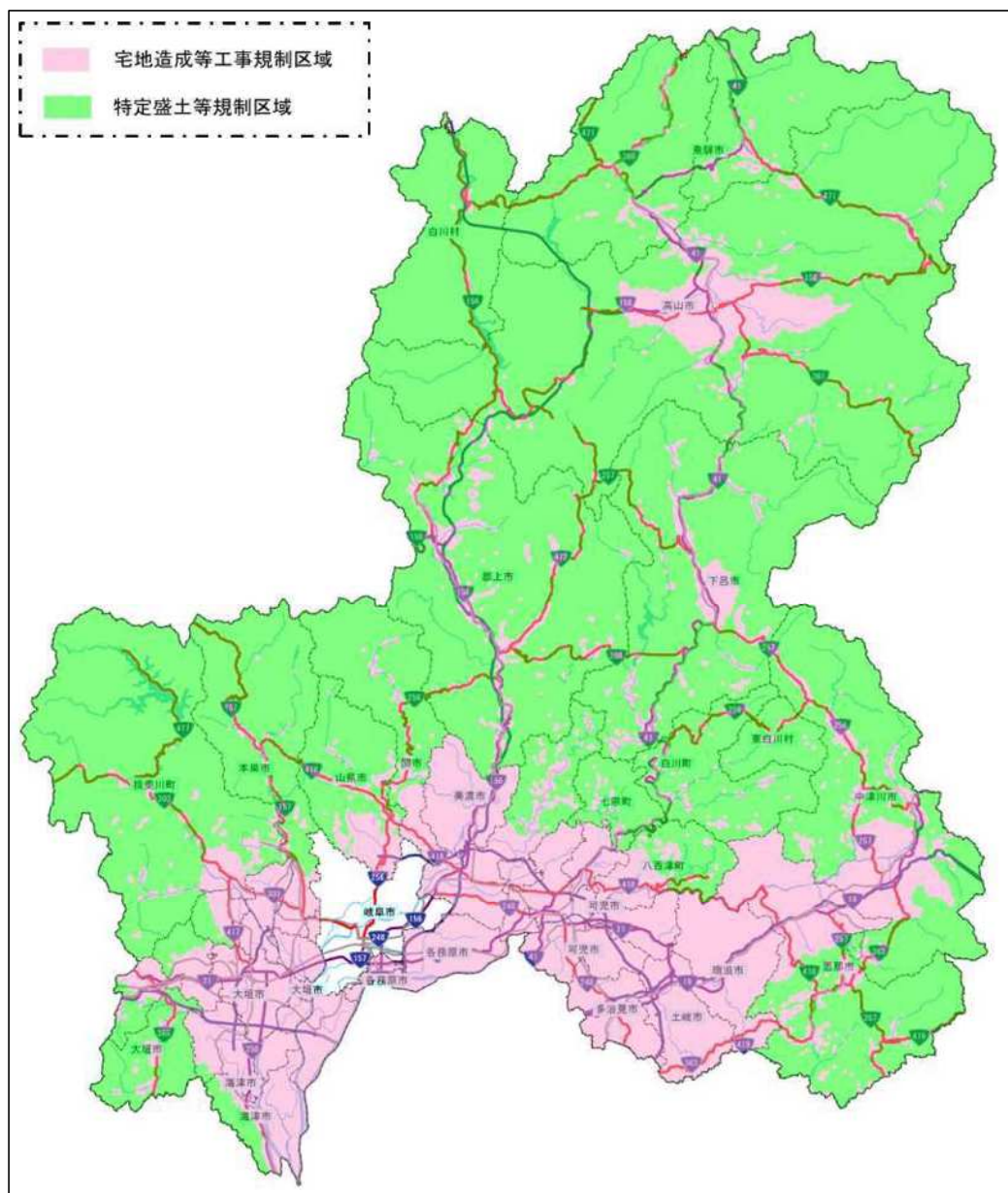
図1-4 法に基づく規制区域

表1-2 規制区域の告示について

圏域	市町村	告示日	施行日	備考
岐阜	岐阜市	中核市であるため、岐阜市が指定します。		※
	各務原市	令和6年12月24日	令和7年4月1日	
	羽島市	令和6年12月24日	令和7年4月1日	
	山県市	令和6年12月24日	令和7年4月1日	
	瑞穂市	令和6年12月24日	令和7年4月1日	
	本巣市	令和6年12月24日	令和7年4月1日	
	岐南町	令和6年12月24日	令和7年4月1日	
	笠松町	令和6年12月24日	令和7年4月1日	
	北方町	令和6年12月24日	令和7年4月1日	
西濃	大垣市	令和6年12月24日	令和7年4月1日	
	海津市	令和6年12月24日	令和7年4月1日	
	養老町	令和6年12月24日	令和7年4月1日	
	垂井町	令和6年12月24日	令和7年4月1日	
	関ヶ原町	令和6年12月24日	令和7年4月1日	
	神戸町	令和6年12月24日	令和7年4月1日	
	輪之内町	令和6年12月24日	令和7年4月1日	
	安八町	令和6年12月24日	令和7年4月1日	
	揖斐川町	令和6年12月24日	令和7年4月1日	
	大野町	令和6年12月24日	令和7年4月1日	
	池田町	令和6年12月24日	令和7年4月1日	
中濃	関市	令和6年12月24日	令和7年4月1日	
	美濃市	令和6年12月24日	令和7年4月1日	
	郡上市	令和6年12月24日	令和7年4月1日	
	美濃加茂市	令和6年12月24日	令和7年4月1日	
	可児市	令和6年12月24日	令和7年4月1日	
	坂祝町	令和6年12月24日	令和7年4月1日	
	富加町	令和6年12月24日	令和7年4月1日	
	川辺町	令和6年12月24日	令和7年4月1日	
	七宗町	令和6年12月24日	令和7年4月1日	
	八百津町	令和6年12月24日	令和7年4月1日	
	白川町	令和6年12月24日	令和7年4月1日	
	東白川村	令和6年12月24日	令和7年4月1日	
御嵩町	令和6年12月24日	令和7年4月1日		
東濃	多治見市	令和6年12月24日	令和7年4月1日	※
	瑞浪市	令和6年12月24日	令和7年4月1日	
	土岐市	令和6年12月24日	令和7年4月1日	※
	中津川市	令和6年12月24日	令和7年4月1日	
	恵那市	令和6年12月24日	令和7年4月1日	
飛騨	高山市	令和6年12月24日	令和7年4月1日	
	飛騨市	令和6年12月24日	令和7年4月1日	
	下呂市	令和6年12月24日	令和7年4月1日	
	白川村	令和6年12月24日	令和7年4月1日	

※旧法に基づく規制区域があります。

○規制区域は、以下のアドレスより確認できます。



[規制区域（県内全域・市町村別）・許可等情報]

URL : <https://www.pref.gifu.lg.jp/page/391371.html>

1-4 許可を要する工事

規制区域内において行う宅地造成等に関する工事で表1-3に該当する一定規模を超えるものは、当該工事に着手する前に、許可を受ける必要があります。

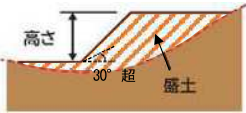
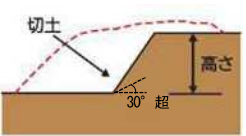
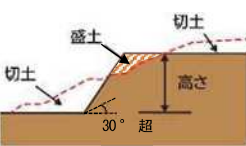
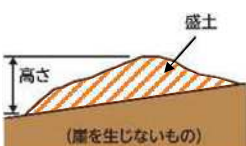
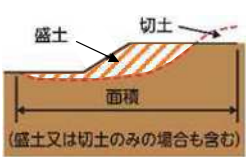
表1-3 許可を要する工事

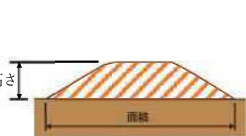
行 為	対象規模		イメージ図
	宅地造成等工事規制区域	特定盛土等規制区域	
土地の形質変更 (法第2条、政令第3条、政令第28条1項)	①盛土で、高さが1mを超える崖を生ずるもの	①盛土で、高さが2mを超える崖を生ずるもの	
	②切土で、高さが2mを超える崖を生ずるもの	②切土で、高さが5mを超える崖を生ずるもの	
	③切土と盛土を同時に行う場合、盛土と切土を合わせて高さが2mを超える崖を生ずるもの(①、②を除く)	③切土と盛土を同時に行う場合、盛土と切土を合わせて高さが5mを超える崖を生ずるもの(①、②を除く)	
	④盛土で、高さが2mを超えるもの(①、③を除く)	④盛土で、高さが5mを超えるもの(①、③を除く)	
	⑤盛土又は切土をする土地の面積が500㎡を超えるもの(①~④を除く)(注2)	⑤盛土又は切土をする土地の面積が3,000㎡を超えるもの(①~④を除く)(注2)	
土石の堆積(注1) (法第2条、政令第4条、省令第8条(10)イ、政令第28条2項)	①高さが2mを超える土石の堆積であって、土石の堆積を行う土地の面積が300㎡を超えるもの	①高さが5mを超える土石の堆積であって、土石の堆積を行う土地の面積が1,500㎡を超えるもの	
	②当該土石の堆積を行う土地の面積が500㎡を超えるもの(注2)	②当該土石の堆積を行う土地の面積が3,000㎡を超えるもの(注2)	

注1：土石の堆積の許可期間は5年以内となります。

注2：標高差(高さ)30cm超の盛土又は切土に限ります。

1-5 特定盛土等規制区域内で届出を要する工事

表1-4 特定盛土等規制区域の届出を要する工事（注1）

行 為	対象規模
土地の形質変更 (法第2条、政令第3条)	①盛土で、高さが1mを超える崖を生ずるもの ②切土で、高さが2mを超える崖を生ずるもの ③切土と盛土を同時に行う場合、盛土と切土を合わせて高さが2mを超える崖を生ずるもの（①、②を除く） ④盛土で、高さが2mを超えるもの（①、③を除く） ⑤盛土又は切土で、盛土又は切土をする土地の面積が500㎡を超えるもの（①～④を除く）（注2）
土石の堆積（注3） (法第2条、政令第4条、省令第8条(10)イ)	①高さが2mを超える土石の堆積であって、土石の堆積を行う土地の面積が300㎡を超えるもの ②当該土石の堆積を行う土地の面積が500㎡を超えるもの（注2）

注1：表1-3の対象規模（特定盛土等規制区域）に該当する場合は、届出ではなく許可の対象となり、当該許可を受けることで届出は不要となります。

注2：標高差（厚さ）30cm超の盛土又は切土に限ります。

注3：土石の堆積の許可期間は5年以内となります。

1-6 許可対象行為の考え方

1) 既存の崖に盛土又は切土を行う場合

- ・既存の崖に盛土又は切土を行う場合は、図1-5及び図1-6に示すように「新たに盛土又は切土を行うことにより発生した崖の高さ」により、許可対象となるか否かを判断します。



図1-5 崖の高さの判断イメージ図①



図1-6 崖の高さの判断イメージ図②

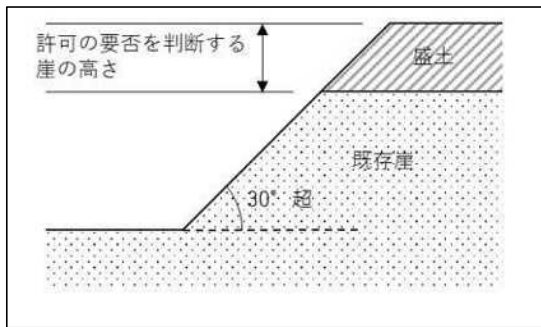

図1-7 崖の高さの判断イメージ図③

[許可対象となるケース（政令第3条第一号の例）]

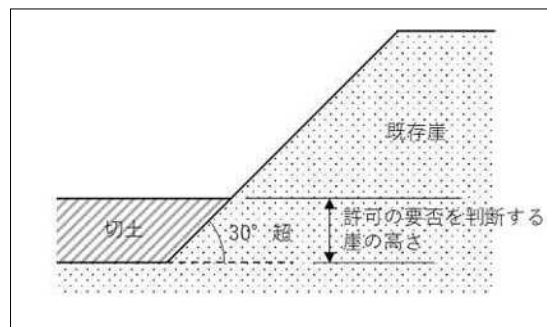
- ・400㎡の土地において、高さ0.6mの既存崖上に、高さ1.1mの崖を生じる盛土を行う場合
既存の崖を「新たに行われる盛土の基礎地盤」として、既存の崖を含めた全体での安全性確認※が必要となる。

[許可対象外となるケース（政令第3条第一号の例）]

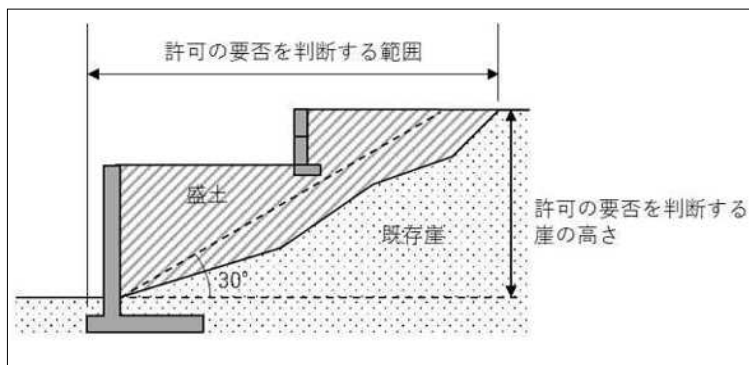
- ・400㎡の土地において、高さ0.6mの既存崖上に、高さ0.9mの崖を生じる盛土を行う場合
許可は要しないが、「既存の崖を含めた全体が許可対象規模以上」となる場合は、既存の崖を含めた全体での安全性確認※が必要となる。

※許可の要否に関わらず、法第22条又は第41条（土地の保全等）の規定により、土地の所有者、管理者又は占有者は、宅地造成等（宅地造成等工事規制区域の指定前に行われたものを含む。）に伴う災害が生じないよう、その土地を常時安全な状態に維持するように努める必要がある。

2) 面積の考え方・算定方法

[考え方]

盛土・切土全体で、「盛土又は切土をする前後の地盤面の標高の差」が 30cm を超える部分と超えない部分がある場合であって、30cm を超える部分の面積が規制対象規模を超える場合に、30cm を超えない部分を含めた全体を許可対象とします。

[算定方法（土地の形質変更・土石の堆積）]

A：許可の可否を判断する面積

・現地盤からの標高差（厚さ）30cm を超える土地の形質変更又は土石の堆積を行う面積の合計

※標高差（厚さ）には舗装等の厚さを含む

B：造成する面積（＝手数料の面積）

⇒申請書「第10欄 □」に記載

・土地の形質変更又は土石の堆積を行う面積の合計

※擁壁・矢板等が一体で施工されている場合は、それらを含む面積の合計とする。

※舗装のみを行う部分の面積は含めない。

C：土地の面積

⇒申請書「第5欄」に記載

・土地の形質変更又は土石の堆積を行わない面積を含む開発を実施する全体の面積



図1-8 面積算定方法

3) 高さの考え方

- ・盛土等の高さは、盛土等をした後の地盤面の最大高低差をいいます。
- ・地盤面の標高の差は、同一位置における盛土等の前後の標高差をいいます。
- ・現地盤面が凹凸の続いている場合の標高の差は、凹凸部分全体のうち最も大きい標高の差を凹凸部分全体の標高差とします。

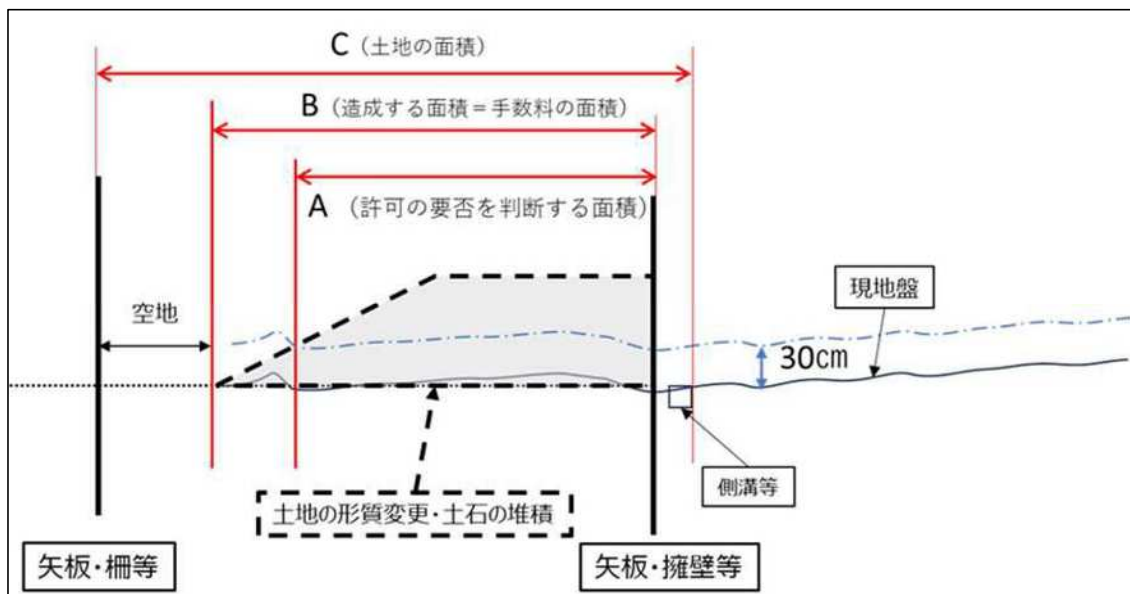

図 1 - 9 盛土等の高さ、標高差のイメージ図



図 1 - 10 現地盤面が凹凸の続いている場合の標高差のイメージ図

4) 工事の一体性の考え方

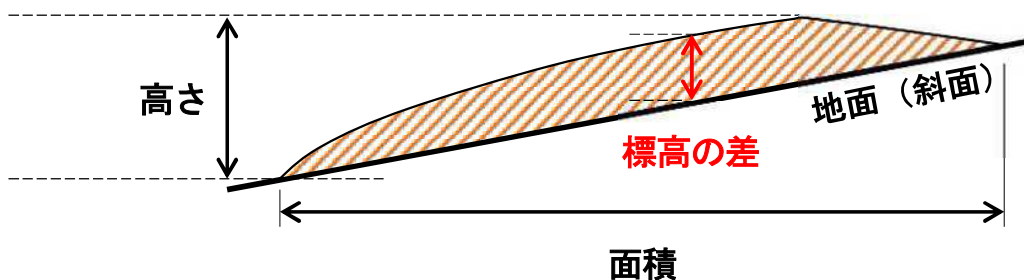
表 1 - 3 許可を要する工事の規模に該当しない、許可対象規模未満の宅地造成等が繰り返され、これらの一体性が認められる場合は、従前のもも含めた宅地造成等が許可対象規模を超えれば、許可が必要となります。

宅地造成等の一体性は、以下の (1) ~ (3) の観点から総合的に判断し、「時期的近接性」は補完的に用いることとなります。

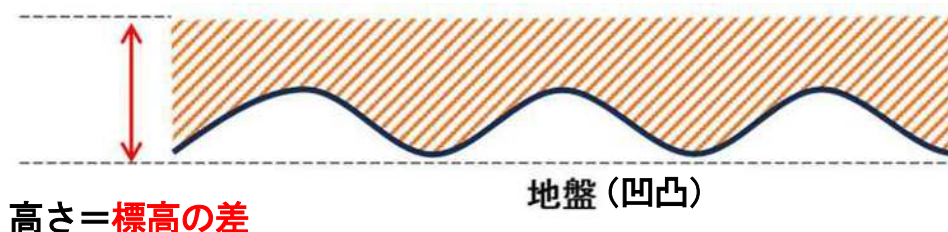
(1) 事業者の同一性

同一の事業者等の関連性のある事業者が行っている場合等を指す。

(2) 物理的一体性

複数の盛土等が隣接・近接している場合や同じ場所に盛土等が繰り返し行われている場合等を指す。

(3) 機能的一体性

事業的、計画的に行われる等、同じ目的をもって複数の盛土等が行われた場合を指す。

(4) 時期的近接性

盛土等が行われる時期が近い場合を指す。時期は少なくとも 3 年以上を目安とする。

5) 宅地造成等工事規制区域と特定盛土等規制区域に跨がる場合の考え方

規制区域を跨ぐ場合については、以下の手順により判断してください。

- (1) 宅地造成等工事規制区域内で許可対象規模の工事については、盛土等を行う土地全体について、宅地造成等工事規制区域の許可（法 12 条第 1 項）の対象です。

(例) 表 1-3 ⑤盛土又は切土で、盛土又は切土をする土地の面積が 500 m²を超えるもの

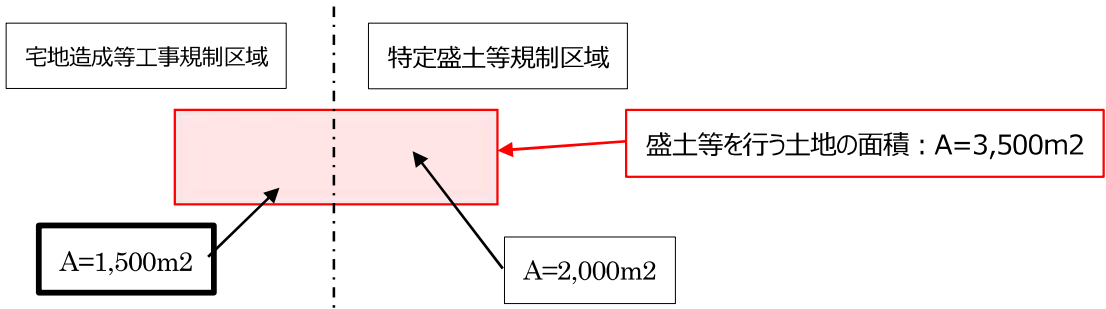

- (2) 宅地造成等工事規制区域内で許可対象規模未満かつ盛土等を行う土地の面積の全体が、特定盛土等規制区域の許可対象を超える規模の工事については、特定盛土等規制区域の許可（法 30 条第 1 項）の対象です。

(例) 表 1-3 ⑤盛土又は切土で、盛土又は切土をする土地の面積が 3,000 m²を超えるもの

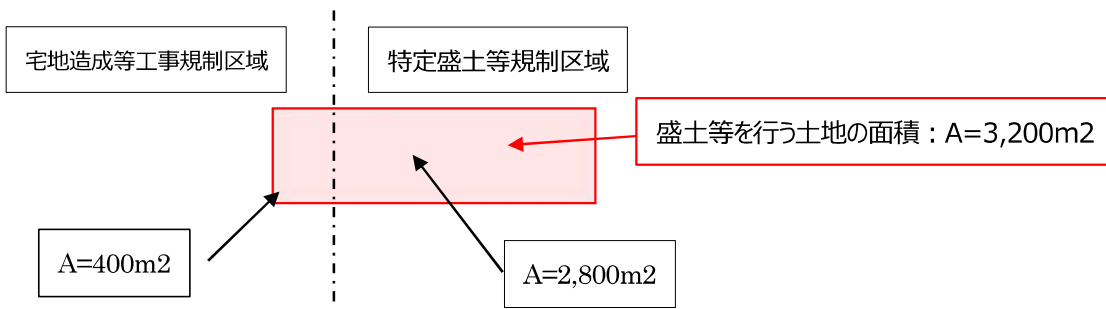

- (3) (1) (2)を除き、盛土等を行う土地の面積の全体が、特定盛土等規制区域の届出を要する工事を越える工事については、特定盛土等規制区域の届出（法 27 条第 1 項）の対象です

(例) 表 1-4 ⑤盛土又は切土で、盛土又は切土をする土地の面積が 500 m²を超えるもの

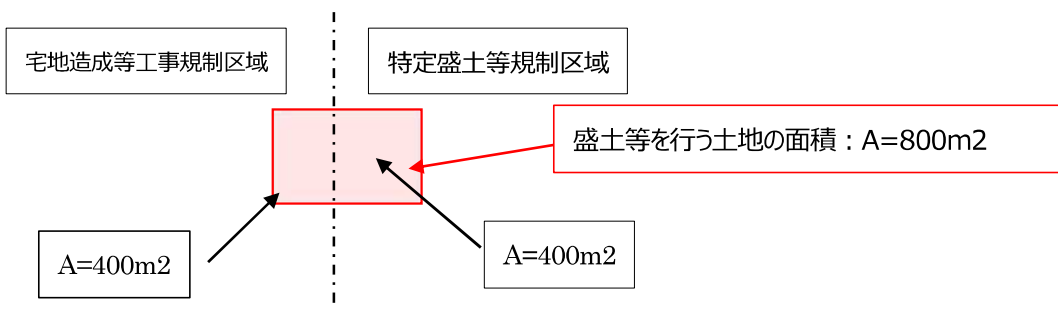

1-7 許可・届出を要しない工事

規制区域内において行う宅地造成等に関する工事で許可・届出を要しない工事は以下の工事となります。ただし、土地所有者等には、土地の保全義務がさせられ、盛土等による災害の発生するおそれがある場合には改善命令の対象となります。詳細については、「15-1 対象外の行為」にてご確認ください。

表1-5 許可・届出を要しない工事

区分	具体的な内容
<p>公共施設用地 (法第2条第1項第1号、政令第2条、省令第1条各項)</p>	<p>道路、公園、河川 砂防設備、地すべり防止施設、海岸保全施設、津波防護施設、港湾施設、漁港施設、飛行場、航空保安施設、鉄道、軌道、索道、無軌条電車の用に供する施設 雨水貯留浸透施設、農業用ため池、防衛施設周辺の生活環境の整備等に関する法律第2条第2項に規定する防衛施設、 国又は地方公共団体が管理する学校、運動場、墓地 緑地、広場、廃棄物処理施設、水道、下水道、営農飲雑用水施設、水産飲雑用水施設、農業集落排水施設、漁業集落排水施設、林地荒廃防止施設、急傾斜地崩壊防止施設</p>
<p>災害の発生するおそれがないと認められる工事 (法第12条第1項ただし書、法第27条第1項ただし書、法第30条第1項ただし書、政令第5条第1項各号、政令第27条、政令第29条第1項、省令第8条第1項各号)</p>	<ul style="list-style-type: none"> ・鉱山保安法に基づく鉱物の採取（鉱業上使用する特定施設の設置の工事等） ・鉱業法に基づく鉱物の採取（許可を受けた施業案の実施に係る工事） ・採石法に基づく岩石の採取（許可を受けた採取計画に係る工事） ・砂利採取法に基づく砂利の採取（許可を受けた採取計画に係る工事） ・土地改良法に基づく土地改良事業（農業用排水排水施設の新設等）等 ・火薬類取締法に基づく火薬類の製造施設の周囲に設置する土堤の設置等 ・家畜伝染病予防法に基づく家畜の死体等の埋却 ・廃棄物の処理及び清掃に関する法律に基づく廃棄物の処分等 ・土壌対策汚染法に基づく汚染土壌の搬出又は処理等 ・平成二十三年三月十一日に発生した東北地方太平洋沖地震に伴う原子力発電所の事故により放出された放射性物質による環境の汚染への対処に関する特別措置法に基づく廃棄物又は除去土壌の保管又は処分 ・森林の施業を実施するために必要な作業路網の整備に関する工事 ・国、地方公共団体、一定の国みなし法人が非常災害のために必要な応急措置として行う工事 ・高さ2m以下かつ面積500㎡超の盛土又は切土（政令第3条第5号の盛土又は切土に限る。）であって、盛土又は切土をする標高差（厚さ）が30cmを超えないものを行う工事 ・政令第4条第1号の土石の堆積であって、土石の堆積を行う土地の面積が300㎡を超えないもの ・政令第4条第2号の土石の堆積であって、土石の堆積をする標高差（厚さ）が30cmを超えないもの ・工事の施行に付随して行われる土石の堆積（注1）であって、当該工事に使用する土石又は当該工事で発生した土石を当該工事の現場（注2）又はその付近（注3）に堆積するもの（注4）
<p>みなし許可となる工事 (法第15条各項、法第34条各項)</p>	<ul style="list-style-type: none"> ・国または都道府県、指定都市もしくは中核市が行う宅地造成等に関する工事について、許可権者との協議が成立した工事 ・都市計画法第29条第1項、第2項の許可を受けて行われる工事

区 分	具体的な内容
その他法の対象外となる行為 (技術的助言等)	<p><共通（土地の形質変更・土石の堆積）></p> <ul style="list-style-type: none"> ・農地及び採草放牧地において行われる通常の営農行為（通常の生産活動並びには場管理のための耕起、代かき、整地、畝立、けい畔の新設、補修及び除去、表土の補充であってその前後の土地の地盤面の標高差が 30cm を超えないもの）
	<p><土地の形質変更></p> <ul style="list-style-type: none"> ・四方の土地より低い窪地において、四方の高さに合わせて嵩上げを行い平坦にする場合又はその平坦な面を基準（注 5）として、工事完了後の盛土の高さや面積が規制対象を超えない場合（注 6）（切土により四方の高さに合わせて平坦にする場合も同様） ・グラウンド等の施設を維持するための土砂の敷き均し等 ・自然災害により被災した土地を被災前の地形に現状回復する行為 ・建築物等の工作物を建築・築造する際の掘削・埋戻し ・建築物等の工作物を解体に伴う床掘及び埋戻し
	<p><土石の堆積></p> <ul style="list-style-type: none"> ・試験、検査等のための試料の堆積 ・屋根及び壁で囲まれた空間その他閉鎖された場所における土石の堆積 ・岩石のみを堆積する土であって勾配が 30 度以下のもの ・主として土石に該当しない商品又は製品を製造する工場等の敷地内において堆積された、商品又は製品の原材料となる土石の堆積（注 7）

注 1：「工事の施行に付随して行われる土石の堆積」とは、主となる本体工事があつた上で、当該工事に使用する土石や当該工事から発生した土石を当該工事現場やその付近に一時的に堆積する場合の土石の堆積で、本体工事に係る主任技術者（建設業法（昭和 24 年法律第 100 号）第 26 条第 1 項に規定する主任技術者をいう。以下同じ。）等が本体工事の管理と併せて一体的に管理するものをいいます。

注 2：「工事の現場」とは、工事が行われている土地を指します。なお、請負契約を伴う工事にあつては、請負契約図書、工事施工計画書その他の書類に工事の現場として位置付けられた土地（本体の工事が行われている土地から離れた土地を含む。）として取り扱います。（図 1-1 1 参照）

注 3：「工事の現場の付近」とは、本体工事に係る主任技術者等が本体の工事現場と一体的な安全管理が可能な範囲として、容易に状況を把握し到達できる工事現場の隣地や隣地に類する土地が該当します。（図 1-1 2 参照）

注 4：工事の現場の付近における土石の堆積や、やむを得ず本体工事期間後も継続する土石の堆積については、許可不要となる条件に合致することを客観的に確認できる必要があることから、本体工事現場の管理者等は、管理体制等を記した看板の掲示を行ってください。

注 5：四方の土地に既設の水路等がある場合、既設の水路等の天端を基準（複数ある場合は、最も低い基準高）とする。

注 6：盛土による堤体を有する貯水池や調整池等の人工池を埋め立て場合等は、規制対象となります。

注 7：主たる商品又は製品が土石に該当する土質改良プラント等の工場等については、敷地内において商品又は製品の原材料となる土石を堆積する場合や、商品又は製品である土石を堆積する場合等は、規制対象となります。

図 1-1 1 工事の現場



図 1-1 2 工事の現場の付近



1-8 みなし許可となる工事

以下の工事については、法第 15 条又は第 34 条の各項により、盛土規制法の許可を取得したものとみなされます。ただし、みなし許可となる工事であっても、盛土規制法に基づく手続きが必要です。

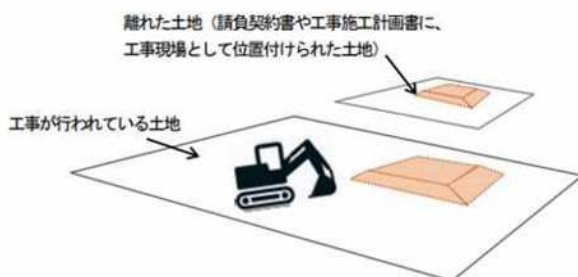
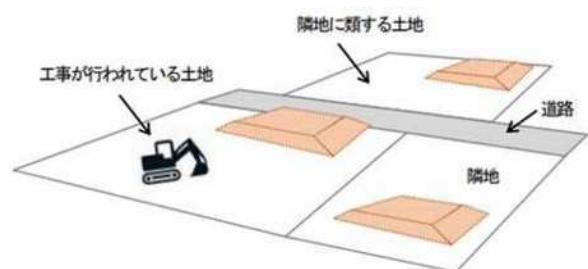
- 1) 国又は都道府県、指定都市若しくは中核市が行う工事で、許可権者との協議が成立したもの
- 2) 都市計画法（昭和 43 年法律第 100 号）第 29 条第 1 項又は第 2 項の許可を受けて行われる工事

※都市計画法で許可を受けている工事に関する事項は、都市計画法の窓口で対応しますので、ご注意ください。中間検査及び定期報告についても、都市計画法の窓口に提出してください。

表 1-6 みなし許可となる工事で必要となる手続き

区分	開発許可を受けた工事 (令和 7 年 4 月 1 日以降許可)	国や都道府県等が行う工事 (岐阜県知事と協議が成立した案件)
許可申請	不要（都市計画法で手続き）	不要（協議が必要）
標識の設置	必要	必要
定期報告	必要	必要
中間検査	必要	必要
変更許可	不要（都市計画法で手続き）	不要（協議が必要）
変更届	不要（都市計画法で手続き）	必要
廃止届	不要（都市計画法で手続き）	必要
完了検査	不要（都市計画法で手続き）	必要

2 許可権者について

【法第 12 条、第 30 条に基づく許可権者】

岐阜県知事

(参考) その他の事務移譲

大垣市、高山市、多治見市、各務原市、可児市は、当該市が行う開発許可（都市計画法第 29 条の許可）の中間検査・定期報告の処理を行います。

多治見市は、旧法に基づく許可を受けた盛土等の変更許可、完了検査等の処理を行います。

盛土規制法の申請にあたっての留意点

・盛土等を行う土地の許可権者が複数いる申請の場合は、申請先を調整するため、申請前に建築指導課までご連絡ください。

(例：岐阜県と岐阜市、岐阜県と愛知県など)

3 許可申請等の流れ

3-1 許可申請の流れ



図3-1 事前協議から許可申請のフロー図

3-2 中間検査・定期報告の流れ

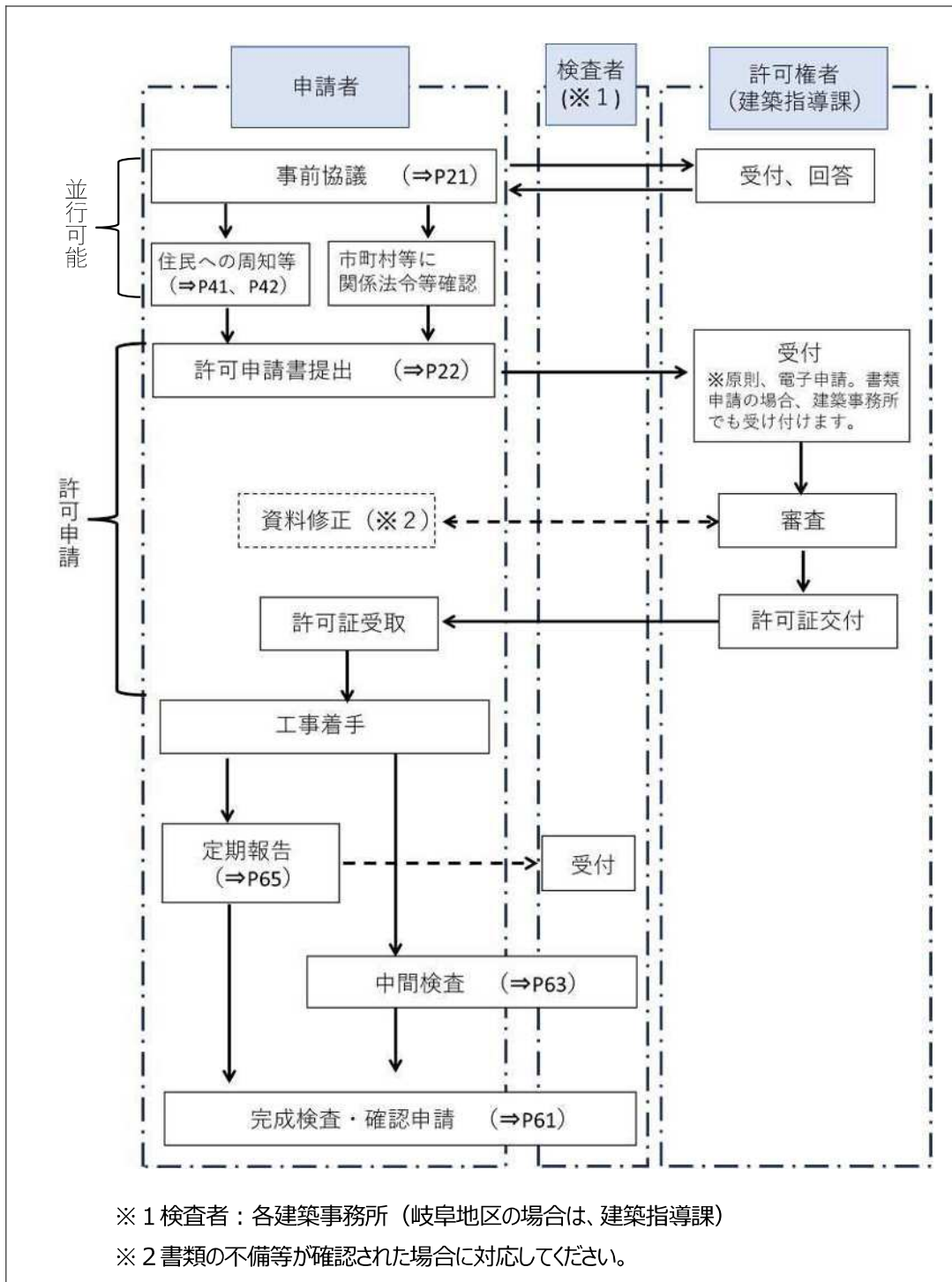

図3-2 中間検査・定期報告フロー図

3-3 完了検査等の流れ

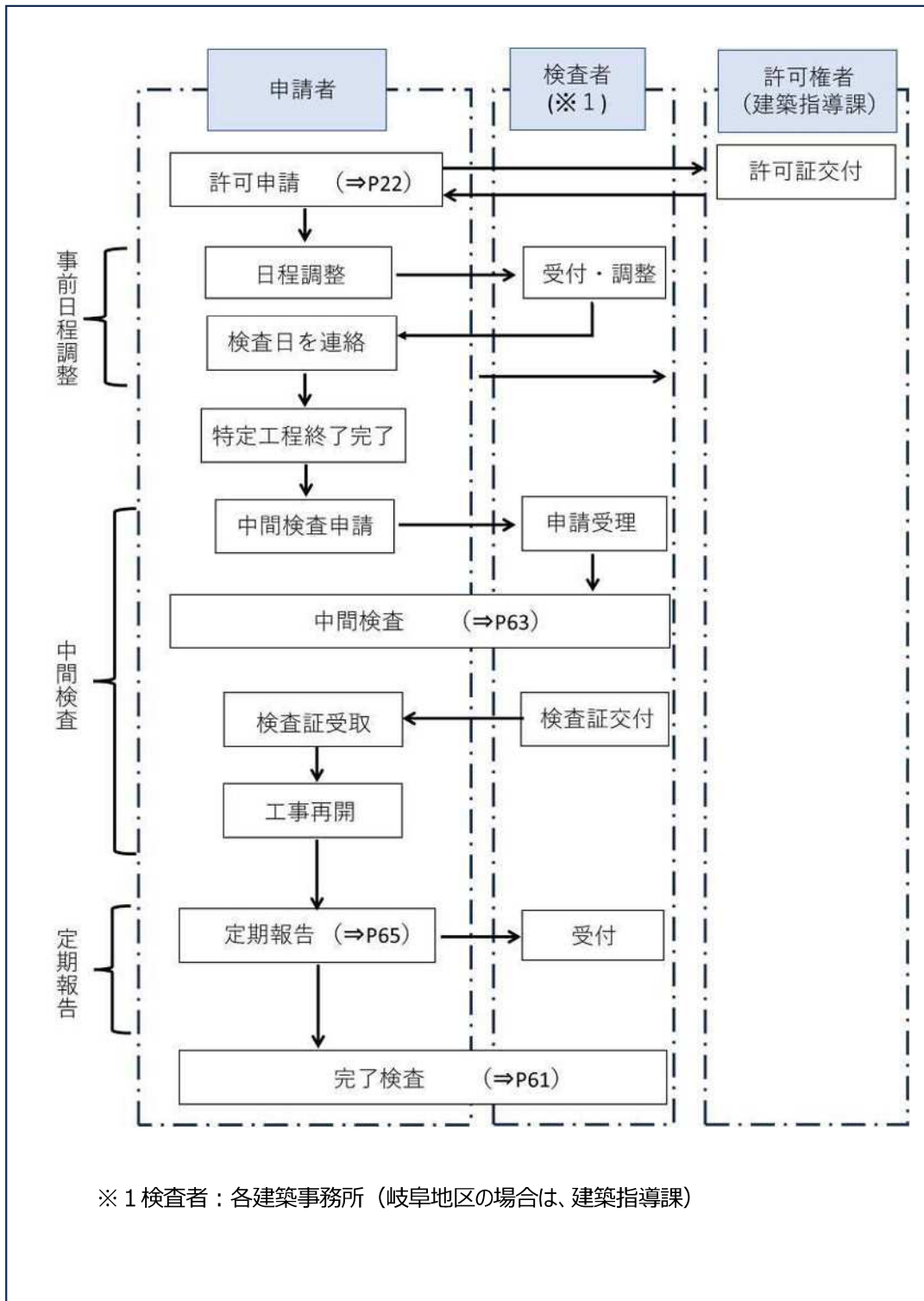

図3-3 完了検査フロー図

3-4 許可等申請手数料

本県では、許可申請に係る手数料は、条例により下記のとおり定めています。
面積の考え方については、「1-6 許可対象行為の考え方」にてご確認ください。

○土地の形質変更

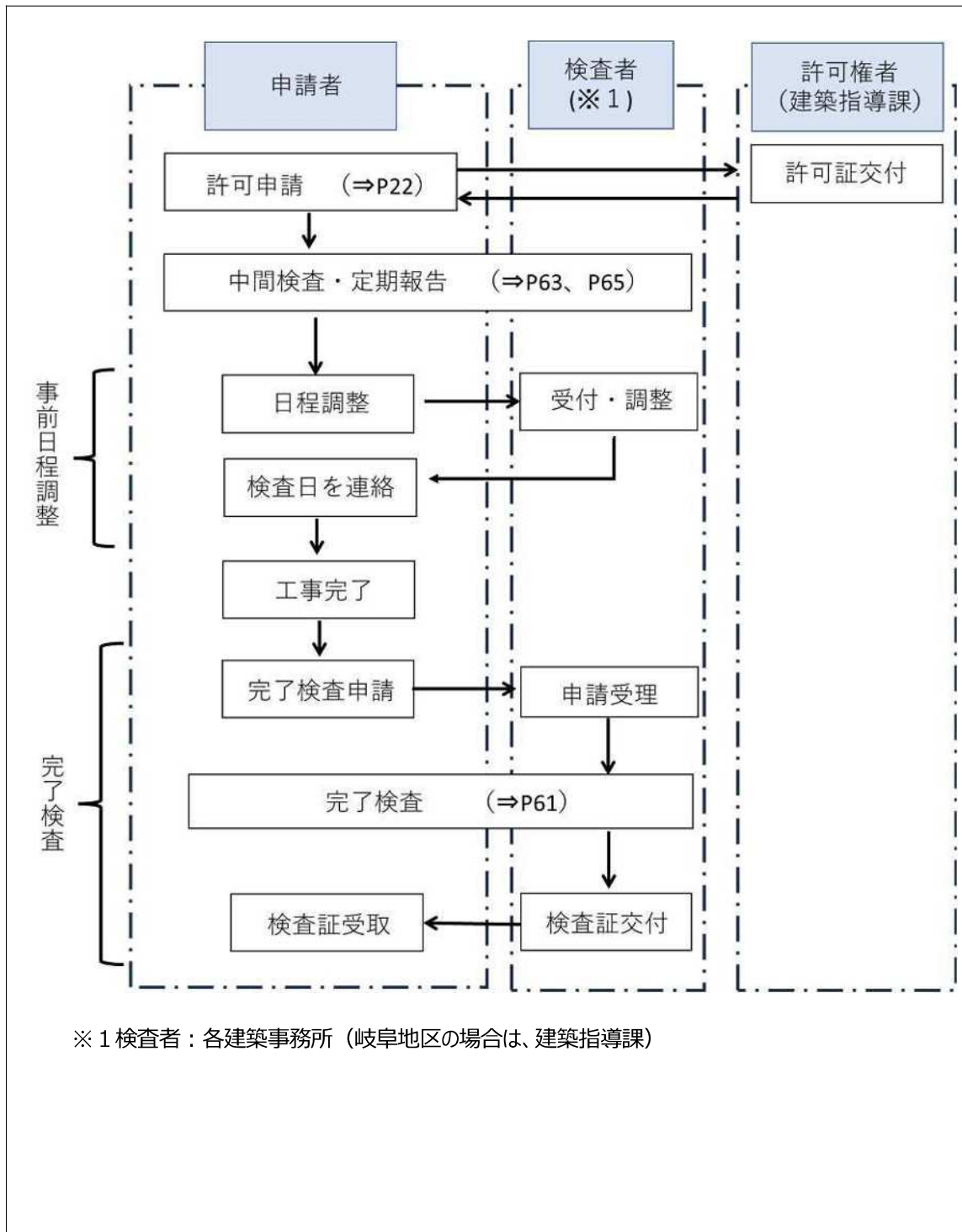
盛土又は切土をする土地の面積	手数料
500㎡以下	16,000 円
500㎡超 1,000㎡以下	28,000 円
1,000㎡超 2,000㎡以下	39,000 円
2,000㎡超 3,000㎡以下	57,000 円
3,000㎡超 5,000㎡以下	66,000 円
5,000㎡超 10,000㎡以下	90,000 円
10,000㎡超 20,000㎡以下	140,000 円
20,000㎡超 40,000㎡以下	220,000 円
40,000㎡超 70,000㎡以下	350,000 円
70,000㎡超 100,000㎡以下	490,000 円
100,000㎡超	630,000 円

○土石の堆積

土石の堆積を行う土地の面積	手数料
500㎡以下	11,000 円
500㎡超 1,000㎡以下	14,000 円
1,000㎡超 2,000㎡以下	16,000 円
2,000㎡超 3,000㎡以下	20,000 円
3,000㎡超 5,000㎡以下	28,000 円
5,000㎡超 10,000㎡以下	32,000 円
10,000㎡超 20,000㎡以下	38,000 円
20,000㎡超 40,000㎡以下	53,000 円
40,000㎡超 70,000㎡以下	72,000 円
70,000㎡超 100,000㎡以下	110,000 円
100,000㎡超	130,000 円

○中間検査

盛土又は切土をする土地の面積 (許可申請時の面積)	手数料
500㎡以下	2,900 円
500㎡超 1,000㎡以下	2,900 円
1,000㎡超 2,000㎡以下	3,400 円
2,000㎡超 3,000㎡以下	4,000 円
3,000㎡超 5,000㎡以下	5,700 円
5,000㎡超 10,000㎡以下	5,700 円
10,000㎡超 20,000㎡以下	5,700 円
20,000㎡超 40,000㎡以下	11,000 円
40,000㎡超 70,000㎡以下	23,000 円
70,000㎡超 100,000㎡以下	40,000 円
100,000㎡超	57,000 円

○変更許可に対する手数料

(1)～(3)を合計した額(宅地造成等では630,000円、土石の堆積では130,000円を上限とする。)

(1)設計の変更:変更前の土地(又は面積の縮小後の土地)の上記面積区分に応じた手数料の10%

(2)新たに盛土等の土地を追加する変更:追加する土地の上記の面積区分に応じた手数料

(3)その他の変更:10,000円

○中間検査に対する手数料

申請毎に中間検査手数料が必要です。

○適合証明に関する手数料

一通につき400円

3-5 審査基準及び標準処理期間

盛土等に関する工事の許可に係る事務の期間は、次のとおり審査基準及び標準処理期間を定めています。

- 1) 標準処理期間の日数は開庁日で計算し、土曜日、日曜日及び祝祭日は含まれません。
- 2) 標準処理期間は、適正な申請を前提としているので、書類の不備等の是正を求めるための補正に要する期間は含まれません。
- 3) 適正な申請であっても、審査のために必要な資料等の提供等を求める場合、その応答があるまでの期間は含まれません。
- 4) 標準処理期間は、一般的な盛土等について、申請が提出されてから処分がされるまでの目安ですので、盛土等の規模及び構造計算等の確認項目等によっては、標準処理期間内に必ず処分がなされるとは限りません。

《標準処理期間（申請受付から当該申請に対する処分をするまでの期間）について》

※()内は土石の堆積に関する許可の期間

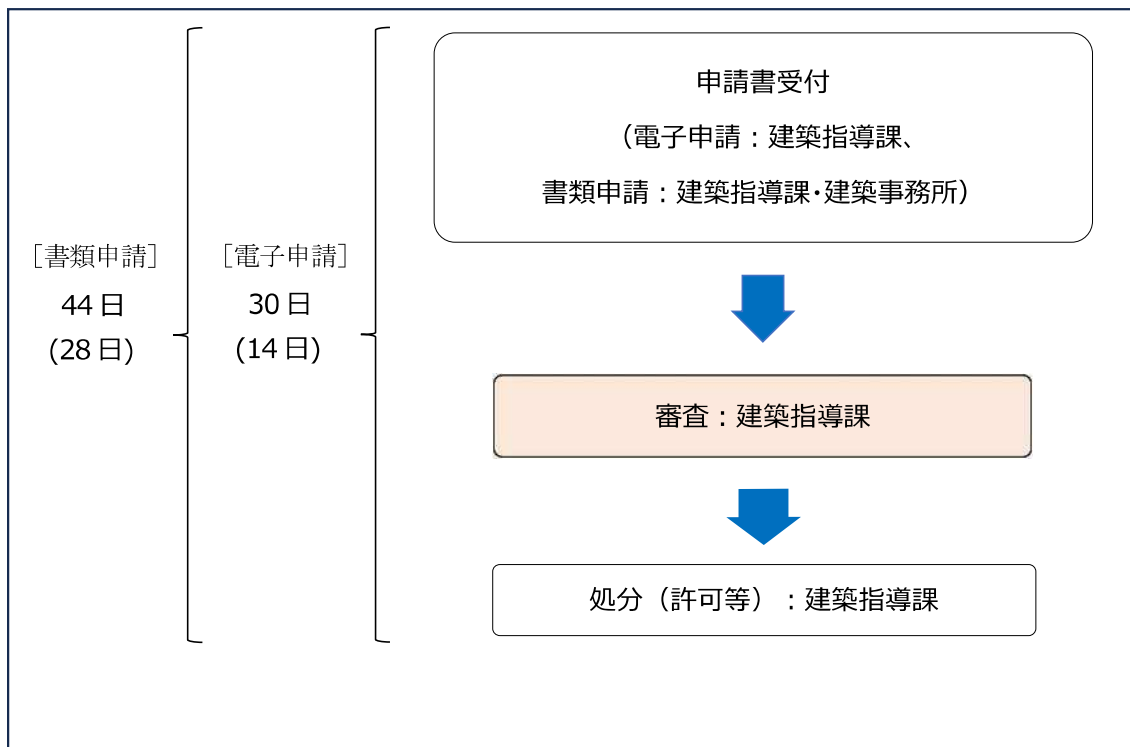

4 事前協議

宅地造成等に関する工事の許可を申請する前に、その計画について、事前に許可の要否や許可の見通しがあるのか確認等のため、図面等を添えて、下記 Logo フォームに入力又は郵送等により事前協議（任意[※]）をしてください。

※中核市を除く市町村が許可を申請する場合は、必ず事前協議をしてください。

URL（フォーム1）：<https://logoform.jp/form/T8mB/945306>

事前協議を実施後、許可申請までに、所在市町村や関係機関等に法令や条例等に関する確認を行うと共に、周辺地域の住民に対し、説明会の開催等により工事内容の周知が必要となります。（住民周知は「6-6 周辺住民への事前周知」参照）（事前協議と並行して実施することも可能です。）

表4-1に関係する法令等を例示しますが、記載されているものに限らず、必ず盛土規制法以外の法令への違反がないよう、入念に確認してください。

また、事前協議に必要な資料の作成に先立って、許可の要否等の相談が必要な場合は、下記のページよりご相談ください。

（岐阜県HP 盛土規制法に関するお問い合わせについて）

<https://www.pref.gifu.lg.jp/page/450148.html>

表4-1 関係法令等

法令等	許可等の一例
建築基準法	建築確認、位置指定道路、建築許可
国土利用計画法	土地売買等届出
都市計画法	開発許可、建築許可、地区計画
急傾斜地の崩壊による災害の防止に関する法律	急傾斜地崩落危険区域内行為許可
土砂災害警戒区域等における土砂災害防止対策の推進に関する法律	特定開発許可
道路法	道路工事施行承認
砂防法	砂防指定地内行為許可
地すべり等防止法	地すべり防止区域内行為許可
岐阜県埋立て等の規制に関する条例	特定事業許可
土壤汚染対策法	一定の規模以上の土地の形質の変更の届出
農振法（農業振興地域の整備に関する法律）	農用地区内における開発行為の許可
森林法	林地開発許可、伐採届
農地法	農地転用
文化財保護法	埋蔵文化財発掘の届出
河川法	土地の形状変更等許可
自然公園法・岐阜県立自然公園条例	普通地域内行為届出
岐阜県建築基準条例（がけ条例）	がけに近接する建築物の制限 等
県又は所在市町村の独自条例、要綱 等	

5 許可申請書作成要領

5-1 許可申請に必要な部数

法第12条1項又は第30条1項に基づく許可申請に必要な部数は表5-1のとおりです。

なお、必要書類については、「5-2 許可申請書に必要な書類等（土地の形質変更）」及び「5-3 許可申請書に必要な書類等（土石の堆積）」に基づき作成すること。

表5-1 許可申請書提出部数

区 分	提出部数		備 考
申請書（電子申請）	1式		なお、申請者への申請書類の返信は実施しないため、申請書のデータの保管の取扱いを注意してください。
申請書（書類申請）	正本	2部	原則、3部提出（岐阜地区の場合は2部）
	副本	1部	
	合計	3部	

5-2 許可申請書に必要な書類等（土地の形質変更）

土地の形質変更に関する工事の許可申請に必要な書類及び図面の一覧は、次ページ以降に示す。

表5-2 土地の形質変更に必要な書類一覧 ※備考記載に該当する場合のみ、添付。

番号	書類の名称	内容等	様式	備考
1	許可申請書	・工事主、工事の概要等を記載	省令様式 第二	(省令第7条第1項) ・記入項目について、「6-1 許可申請書(土地の形質変更)」を参照
2	図面	表5-3参照		
3	構造計算書等 (義務設置擁壁)	・擁壁又は崖面崩壊防止施設の概要(注1) ・構造計画、応力算定及び断面算定	※ (注2)	・鉄筋コンクリート造、無筋コンクリート造の擁壁を設置する場合(省令第7条第1項第2号) ・崖面崩壊防止施設の場合(政令第14条、省令第31条)
	大臣認定擁壁認定書等 (義務設置擁壁) (注3)	・大臣認定擁壁の認定書(国土交通大臣発行) ・大臣認定擁壁の認証証明書(公益社団法人 全国宅地擁壁技術協会発行) ・設計条件が分かる資料	※	・大臣認定擁壁を使用している場合(政令第17条)
4	構造計算書等 (地盤等)	・土質試験その他の調査の結果 ・試験に基づく安定計算書	※	・災害の生じるおそれ特に大きい土地において、高さ15mを超える盛土をする場合(省令第7条第1項第3号) ・崖面を擁壁で覆わない場合(省令第7条第1項第4号)
5	設計者の資格に関する書類	・卒業証明書	※	・高さが5mを超える擁壁の設置する場合 ・盛土又は切土をする土地の面積が1,500㎡を超える土地における排水施設の設置する場合 設計者の資格は、「6-4 設計者の資格」を参照のこと(省令第7条第1項第5号)
		・実務経験申告書	※ 参考様式	
		・修了証、資格証の写し等	※	
6	申請地及びその周辺の写真	・撮影方向、申請区域の明示(赤枠で囲むこと)		(省令第7条第1項第6号)
7	工事主の確認書類	〈工事主が個人の場合〉 ・住民票、個人番号カード(番号を黒塗りしたもの)の写し 又は運転免許証の写し等 〈工事主が法人の場合〉 ・法人の登記事項証明書 ・役員(注4)の住民票、個人番号カード(番号を黒塗りしたもの)の写し 又は運転免許証の写し等		(省令第7条第1項第7号又は第8号) ・申請日から3か月以内(住民票の写し、法人の登記事項証明書)

番号	書類の名称	内容等	様式	備考
8	工事主の資力・信用に関する書類	資金計画書	省令様式第三	(法第12条第2項第2号、法第30条第2項第2号) (省令第7条第1項第9号)
		<工事主が個人の場合> ・直前3年の所得税(国税)の納税証明書(注5)		
		<工事主が法人の場合> ・事業経歴書(参考様式) ・直前3年の各事業年度における法人税(国税)の納税証明書(その1)		
		暴力団等に該当しない旨の誓約書(押印又は自署)	細則第4号様式	
9	権利者全ての同意を得たことを証する書類	土地の同意状況調査書	細則第3号様式	土地の同意の詳細については、「6-5 土地所有者等の同意」を参照のこと (法12条第2項第4号、法30条第2項第4号、省令第7条第1項第10号) ・申請日から3か月以内(同意書、印鑑証明書)
		各権利者の同意書(注6) (自署又は実印朱肉で捺印)	参考様式	
		印鑑証明書 (同意書が実印朱肉で捺印の場合に限る)		
10	住民への周知措置を講じたことを証する書面(注7)	<説明会開催の場合> ・開催の周知範囲が分かる位置図等 ・開催案内及び開催結果が分かる資料(議事録または議事要約、説明会に用いた資料等)		(法第11条、省令第6条、第7条第1項第11号) ・周知する内容及び範囲は、「6-6 周辺住民への事前周知」を参照のこと
		<書面配布の場合> ・配布した書面 ・配布範囲が分かる位置図等		
		<掲示及びインターネットによる場合> ・掲示場所が分かる位置図等 ・掲示状況の写真 ・閲覧ページの写し(URL含む)		
11	工事施行者の能力に関する書類	・事業経歴書	参考様式	「6-7 工事施行者の能力」を参照のこと (法第12条第2項第3号、法第30条第2項第3号、細則第5条第2項第6号) ・申請日から3か月以内(住民票の写し、法人の登記事項証明書)
		・建設業の許可証明書	※	
		<工事施行者が個人の場合> ・住民票、個人番号カード(番号を黒塗りしたもの)の写し又は運転免許証の写し等		
		<工事施行者が法人の場合> ・法人の登記事項証明書		

番号	書類の名称	内容等	様式	備考
1 2	土地の公図の写し	土地の境界（赤枠で囲むこと）		（細則第5条第2項第1号） ・申請日から3か月以内
1 3	土地の登記事項証明書			（細則第5条第2項第2号） ・申請日から3か月以内
1 4	委任状	・押印又は自署	※ 参考様式	・代理人が申請手続を行う場合 （注8）（注9）
1 5	その他	・都道府県が必要と認める書類 ・疑義照会の修正事項一覧表		・疑義照会の修正事項一覧表については、事前審査段階を含む

注1：崖面崩壊防止施設の概要が分かる資料には、「擁壁が有する崖の安定を保つ機能を損なう事象（盛土又は切土をした後の地盤の変動、地盤の内部への地下水の侵入又はその他、擁壁が有する崖の安定を保つ機能を損なう事象）」が分かる書類を添付して下さい。

注2：大臣認定擁壁のみ使用しており、大臣認定擁壁認定書を提出する場合は、添付不要です。

注3：製造工場及び有効期間を明記されているものを添付してください。

注4：「役員」の範囲は、原則、会社法に基づく会社にあつては「取締役」、その他の法人にあつては「理事」として、法人の登記事項証明書に記載された全員とします。

注5：納税証明書は、納付すべき税額、納付した税額が記載されている納税証明書を添付してください。

工事主が個人サラリーマンの場合等で添付が困難な場合は、未納額がない旨の証明書を添付してください。

注6：原則として、土地の権利を有する者1名ごとに同意書を取得してください。

注7：溪流等において、高さ15mを超える盛土をする場合は、説明会開催が要件となります。

注8：行政書士法において、行政書士又は行政書士法人でない者が、業として官公署に提出する書類を作成する業務を行うことは禁止されています。（他の法律に別段の定めがある場合を除く。）

注9：建築を伴う場合には、建築士による書類作成の代理も可能です。（建築士法第21条）

表5-3 土地の形質変更の申請図面について

番号	図面の名称	明示すべき事項	縮尺	備考
1	位置図	・方位、道路及び目標となる地物	1/10,000 以上	(省令第7条第1項第1号)
2	地形図	・方位及び土地の境界線	1/2,500 以上	等高線は、2mの標高差を示すものとする。 (省令第7条第1項第1号)
3	土地の平面図	・方位及び土地の境界線並びに、盛土(緑色)又は切土(茶色)をする土地の部分 ・崖、擁壁、崖面崩壊防止施設、排水施設及び地滑り抑止ぐい又はグラウンドアンカーその他の土留の位置	1/2,500 以上	・断面図を作成した箇所には断面図と照合できるように記号を付すること。 ・植栽、芝張り等の措置を行う必要がない場合は、その旨を付すること。 ・擁壁、崖面崩壊防止施設及び排水施設については、申請書と照合できるように番号を付すること。 (省令第7条第1項第1号)
4	土地の断面図	・盛土(緑色)又は切土(茶色)をする前後の地盤面及びその高さ	1/2,500 以上	高低差の著しい箇所について作成すること。 (省令第7条第1項第1号)
5	土地の求積図	・土地の面積(申請書「第5欄」) ・盛土又は切土をする土地の面積(申請書「10欄口」) ・盛土又は切土をする土地の面積(30cm超)	1/500 以上	(細則第5条第2項第3号)
6	排水施設の平面図	・排水区域の区域界 ・排水施設の位置、種類、材料、形状、内のり寸法、勾配 ・水の流れの方向 ・吐出口の位置 ・放流先の名称及び管理者	1/500 以上	(省令第7条第1項第1号)
7	排水施設構造図	・構造詳細図 ・流域図 ・流量計算書		(細則第5条第2項第4号)
8	崖の断面図	・崖の高さ、勾配 ・土質(土質の種類が二以上であるときは、それぞれの土質及びその地層の厚さ) ・盛土又は切土をする前の地盤面 ・崖面の保護の方法	1/50 以上	擁壁で覆われる崖面については、土質に関する事項は示すことを要しない。 (省令第7条第1項第1号)

番号	図面の名称	明示すべき事項	縮尺	備考
9	擁壁の断面図	<ul style="list-style-type: none"> ・擁壁の寸法及び勾配 ・擁壁の材料の種類及び寸法 ・裏込めコンクリートの寸法 ・透水層の位置及び寸法 (再生材は原則不可) ・擁壁を設置する前後の地盤面 ・水抜穴の寸法及び間隔 ・基礎地盤及び裏込土の土質 (記載例：砂質土) ・基礎ぐいの位置、材料及び寸法 ・擁壁の設計条件 (適用土質、積載荷重、必要地耐力、配筋、かぶり厚 等) 	1/50 以上	<p>(省令第7条第1項第1号)</p> <p>「盛土規制法に関する技術的ガイドライン」</p> <p>「盛土等防災マニュアル」</p> <p>「盛土等防災マニュアルの解説」</p>
10	擁壁の背面図	<ul style="list-style-type: none"> ・擁壁の高さ ・水抜穴の位置 ・材料及び内径並びに透水層の位置及び寸法 ・前面地盤及び背面地盤の高さ ・伸縮目地、隅角部の補強について 	1/50 以上	(省令第7条第1項第1号)
11	崖面崩壊防止施設の断面図	<ul style="list-style-type: none"> ・崖面崩壊防止施設の寸法及び勾配 ・崖面崩壊防止施設の材料の種類及び寸法 ・崖面崩壊防止施設を設置する前後の地盤面 ・基礎地盤の土質 ・透水層の位置及び寸法 	1/50 以上	(省令第7条第1項第1号)
12	崖面崩壊防止施設の背面図	<ul style="list-style-type: none"> ・崖面崩壊防止施設の寸法 ・水抜穴の位置 ・材料及び内径並びに透水層の位置及び寸法 ・前面地盤及び背面地盤の高さ 	1/50 以上	(省令第7条第1項第1号)

※鉄筋コンクリート造等擁壁の設計については、「盛土等防災マニュアルの解説」の「ⅤⅢ・3・2 鉄筋コンクリート造等擁壁の設計及び施工」(令和5年度 P429～)を確認すること。

5 - 3 許可申請書に必要な書類等（土石の堆積）

土石の堆積に関する工事の許可申請に必要な書類及び図面の一覧は、次ページ以降に示す。

表5-4 土石の堆積に必要な書類一覧 ※備考記載に該当する場合のみ、添付。

番号	書類の名称	内容等	様式	備考
1	許可申請書	・工事主、工事の概要等を記載	省令様式 第四	(省令第7条第2項) ・記入項目について、「6-2 許可申請書(土石の堆積)」を参照
2	図面	表5-5参照		
3	構造計算書等 (崩壊防止)	・措置の概要、構造計画、応力算定及び断面計算等	※ (注1)	・土石の堆積を行う面(鋼板等を使用したものであって、勾配が10分の1以下であるものに限る。)を有する堅固な構造物、又は、堆積した土石の滑動を防ぐため又は滑動する堆積した土石を支えるための構造物を設置等する場合 (省令第7条第2項第2号、第32条)
4	構造計算書等 (流出防止)	・措置の概要、構造計画、応力算定及び断面計算等	※ (注2)	・堆積した土石の周囲にその高さを超える鋼矢板等の設置措置を講ずる場合 (省令第7条第2項第3号、第34条第1項各号)
	大臣認定擁壁認定書(注3)	・大臣認定擁壁の認定書(国土交通大臣発行) ・大臣認定擁壁の認証証明書(公益社団法人 全国宅地擁壁技術協会発行) ・設計条件が分かる資料	※	・大臣認定擁壁を使用している場合 (政令第17条)
5	申請地及びその周辺の写真	・撮影方向、申請区域の明示(赤枠で囲むこと)		(省令第7条第2項第4号)
6	工事主の確認書類	〈工事主が個人の場合〉 ・住民票、個人番号カード(番号を黒塗りしたもの)の写し又は運転免許証の写し等 〈工事主が法人の場合〉 ・法人の登記事項証明書 ・役員(注4)の住民票、個人番号カード(番号を黒塗りしたもの)の写し又は運転免許証の写し等		(省令第7条第2項第5号又は第6号) ・申請日から3か月以内(住民票の写し、法人の登記事項証明書)
7	工事主の資力・信用に関する書類	資金計画書	省令様式 第五	(法第12条第2項第2号、法第30条第2項第2号、省令第7条第2項第7号、細則第5条第2項第5号)
		〈工事主が個人の場合〉 ・直前3年の所得税(国税)の納税証明書(注5)		

番号	書類の名称	内容等	様式	備考
		〈工事主が法人の場合〉 ・事業経歴書（参考様式） ・直前 3 年の各事業年度における法人税（国税）の納税証明書（その 1）		
		暴力団等に該当しない旨の誓約書（押印又は自署）	細則様式第 4	
8	権利者全ての同意を得たことを証する書類	土地の同意状況調査書	細則様式第 3	・土地の同意の詳細については、「6-5 土地所有者等の同意」を参照のこと （法 12 条第 2 項第 4 号、法第 30 条第 2 項第 4 号、省令第 7 条第 2 項第 8 号、細則第 5 条第 1 項） ・申請日から 3 か月以内（同意書、印鑑証明書）
		各権利者の同意書（注 6）（自署又は実印朱肉で捺印）	参考様式	
		印鑑証明書（同意書が実印朱肉で捺印の場合に限る）		
9	住民への周知措置を講じたことを証する書面（注 7）	〈説明会開催の場合〉 ・開催の周知範囲が分かる位置図等 ・開催案内及び開催結果が分かる資料（議事録または議事要約、説明会に用いた資料等）		（法第 11 条、省令第 6 条、第 7 条第 2 項第 9 号） ・周知する内容及び範囲は、「6-6 周辺住民への事前周知」を参照のこと
		〈書面配布の場合〉 ・配布した書面 ・配布範囲が分かる位置図等		
		〈掲示及びインターネットによる場合〉 ・掲示場所が分かる位置図等 ・掲示状況の写真 ・閲覧ページの写し（URL 含む）		
10	工事施行者の能力に関する書類	・事業経歴書	参考様式	・「6-7 工事施行者の能力」を参照のこと （本法第 12 条第 2 項第 3 号及び第 30 条第 2 項第 3 号、細則第 5 条第 2 項第 6 号） ・申請日から 3 か月以内（住民票の写し、法人の登記事項証明書）
		・建設業の許可証明書	※	
		〈工事施行者が個人の場合〉 ・住民票、個人番号カード（番号を黒塗りしたもの）の写し又は運転免許証の写し等		
		〈工事施行者が法人の場合〉 ・法人の登記事項証明書		
11	土地の公図の写し	土地の境界（赤枠で囲むこと）		（細則第 5 条第 2 項第 1 号） ・申請日から 3 か月以内
12	土地の登記事項証明書			（細則第 5 条第 2 項第 2 号） ・申請日から 3 か月以内
13	委任状	・押印又は自署	※参考様式	・代理人が申請手続を行う場合（注 8）（注 9）
14	その他	・都道府県知事が必要と認める書類 ・疑義照会の修正事項一覧表		・疑義照会の修正事項一覧表については、事前審査段階を含む

- 注 1：崖面崩壊防止施設の概要が分かる資料には、「擁壁が有する崖の安定を保つ機能を損なう事象（盛土又は切土をした後の地盤の変動、地盤の内部への地下水の侵入又はその他、擁壁が有する崖の安定を保つ機能を損なう事象）」が分かる書類を添付して下さい。
- 注 2：大臣認定擁壁のみ使用しており、大臣認定擁壁認定書を提出する場合は、添付不要です。
- 注 3：製造工場及び有効期間を明記されているものを添付してください。
- 注 4：「役員」の範囲は、原則、会社法に基づく会社にあつては「取締役」、その他の法人にあつては「理事」として、法人の登記事項証明書に記載された全員とします。
- 注 5：納税証明書は、納付すべき税額、納付した税額が記載されている納税証明書を添付してください。
工事主が個人サラリーマンの場合等で添付が困難な場合は、未納額がない旨の証明書を添付してください。
- 注 6：原則として、土地の権利を有する者 1 名ごとに同意書を取得してください。
- 注 7：溪流等において、高さ 15m を超える盛土をする場合は、説明会開催が要件となります。
- 注 8：行政書士法において、行政書士又は行政書士法人でない者が、業として官公署に提出する書類を作成する業務を行うことは禁止されています。（他の法律に別段の定めがある場合を除く。）
- 注 9：建築を伴う場合には、建築士による書類作成の代理も可能です。（建築士法第 21 条）

表5-5 土石の堆積の申請図面について

番号	図面の名称	明示すべき事項	縮尺	備考
1	位置図	・方位、道路及び目標となる地物	1/10,000 以上	(省令第7条第1項第1号)
2	地形図	・方位及び土地の境界線	1/2,500 以上	等高線は、2mの標高差を示すものとする。 (省令第7条第1項第1号)
3	土地の平面図	・方位及び土地の境界線並びに勾配が10分の1を超える土地における堆積した土石の崩壊を防止するための措置を講ずる位置及び当該措置の内容 ・空地の位置、柵その他これに類するものを設置する位置、雨水その他の地表水を有効に排除する措置（排水施設等）を講ずる位置及び当該措置の内容 ・堆積した土石の崩壊に伴う土砂の流出を防止する措置を講ずる位置及び当該措置の内容	1/500 以上	断面図を作成した箇所に断面図と照合できるように記号を付すること。 空地、雨水その他の地表水による堆積した土石の崩壊を防止するための措置及び堆積した土石の崩壊に伴う土砂の流出を防止する措置については、申請書と照合できるように番号を付すること。 (省令第7条第2項第1号)
4	土地の断面図	・土石の堆積を行う土地の地盤面及びその高さ	1/500 以上	(省令第7条第1項第1号)
5	土地の求積図	・土地の面積（申請書「第5欄」） ・盛土又は切土をする土地の面積（申請書「10欄口」） ・盛土又は切土をする土地の面積（30cm超）	1/500 以上	(細則第5条第2項第3号)
6	擁壁の断面図	・擁壁の寸法及び勾配 ・擁壁の材料の種類及び寸法 ・裏込めコンクリートの寸法 ・透水層の位置及び寸法（再生材は原則不可） ・擁壁を設置する前後の地盤面 ・水抜穴の寸法及び間隔 ・基礎地盤及び裏込土の土質（記載例：砂質土） ・基礎ぐいの位置、材料及び寸法 ・擁壁の設計条件（適用土質、積載荷重、必要地耐力、配筋、かぶり厚等）	1/50 以上	(省令第7条第1項第1号) 「盛土規制法に関する技術的ガイドライン」 「盛土等防災マニュアル」 「盛土等防災マニュアルの解説」

※鉄筋コンクリート造等擁壁の設計については、「盛土等防災マニュアルの解説」の「ⅤⅢ・3・2 鉄筋コンクリート造等擁壁の設計及び施工」（令和5年度 P429～）を確認すること。

6 許可等申請書の留意事項

6-1 許可申請書の記載事項等（土地の形質変更）

許可申請においては、土地の形質変更の「1. 許可申請書」について、以下の項目を記入すること。

表 6-1 記載事項等（許可：土地の形質変更）

	記載事項・留意事項等
1 欄 工事主住所氏名	・工事の実施主体者の住所・氏名を記載すること。 (押印不要)
2 欄 設計者住所氏名	・工事の設計者の住所・氏名を記載すること。 ・資格を有する者の設計によらなければならない工事を含むときは、氏名の横に○印を付すこと。（「6-4 設計者の資格」を参照）
3 欄 工事施行者住所氏名	・工事を現地で実際に施行する者（請負契約によらないで、自らその工事を施行する者も含む）の住所・氏名を記載すること。
4 欄 土地の所在地及び地番（代表地点の緯度経度）	・申請地内の土地のすべての地番を記載すること。申請地を工区に分けたときは、工区別に工区内の土地について、地番までそのすべてを記載すること。 (記載欄に記載できない場合は、別紙に記載すること。) ・代表地点の緯度経度については、申請地の中心地点を基本とする。 ・位置を正確に表すため、世界測地系に従って測量し、10 進法で小数第七位を四捨五入し、小数第六位まで記載すること。 ・緯度経度を調べる際には、国土地理院が公表している地理院地図、岐阜県地域統合型 GIS で確認する等の方法がある。 岐阜県地域統合型 GIS については、下記のページより確認できます。 https://www.pref.gifu.lg.jp/page/391371.html
5 欄 土地の面積	・許可申請に関連のある土地の総面積であって、盛土、切土を行わない範囲を含む。 ・申請地を工区に分けたときは、工区毎に面積を記載すること。 ・小数第三位以下を切り捨て、第二位まで記載すること。
6 欄 工事着手前の土地利用状況	・宅地、農地等又は公共施設用地のうち該当するものを記載すること。 (現況を記入すること。)
7 欄 工事完了後の土地利用	・宅地、農地等又は公共施設用地のうち該当するものを記載すること。 ・建築する場合は、建築物の用途・階数・構造等を記載すること。
8 欄 盛土のタイプ	・盛土のタイプは、「平地盛土・腹付け盛土・谷埋め盛土」から選択すること。 (複数選択可)
9 欄 土地の地形	・「溪流等」として定める土地は次に該当するものをいう。 (1) 山間部における、河川の流水が継続して存する土地 (2) 山間部における、地形、草木の生茂の状況その他の状況が(1)の土地に類する状況を呈している土地 (3) (1)、(2)の土地及びその周辺の土地の地形から想定される集水地域にあって雨水その他地表水が集中し、又は地下水が湧出するおそれが大きい土地 ・「溪流等」の範囲とは、溪床 10 度以上の勾配を呈し、0 次谷を含む一連の谷地地形であり、その底部の中心線からの距離が 25 メートル以内の範囲を基本とする。

		記載事項・留意事項等
10 欄 工 事 の 概 要	イ 盛土又は切土の高さ	<ul style="list-style-type: none"> ・盛土の最下端から最上端まで又は切土の最上端から最下端までの垂直高さを記載すること。 ・盛土と切土を同時に行う場合は、最上端から最下端までの垂直高さを記載すること。 ・最大高さとなる箇所を断面図等に明示すること。
	ロ 盛土又は切土をする土地の面積	<ul style="list-style-type: none"> ・盛土又は切土を行う面積を記載すること。（手数料の面積） ・少数第三位以下を切り捨て、第二位まで記載すること。
	ハ 盛土又は切土の土量	<ul style="list-style-type: none"> ・盛土又は切土の総土量を記載すること。 ・場内で土砂を移動する場合は、盛土と切土双方に土量を記載すること。 ・少数第三位以下を切り捨て、第二位まで記載すること。 ・図面・計算書等で算出根拠を明示すること。
	ニ 擁壁	<ul style="list-style-type: none"> ・擁壁のタイプごとに付番し、構造、見かけの高さ（前面地盤と背面地盤の差）、延長を記載すること。 ・番号は土地の平面図に記載すること。 ・任意擁壁については記載不要。
	ホ 崖面崩壊防止施設	<ul style="list-style-type: none"> ・崖面崩壊防止施設のタイプごとに付番し、種類、高さ、延長を記載すること。 ・番号は土地の平面図に記載すること。
	ヘ 排水施設	<ul style="list-style-type: none"> ・排水施設ごとに付番すること。 ・番号は排水施設の平面図に記載すること。
	ト 崖面の保護の方法	<ul style="list-style-type: none"> ・崖面の保護方法を記載すること。（任意擁壁についても記載すること。）
	チ 崖面以外の地表面の保護の方法	<ul style="list-style-type: none"> ・のり面保護工による措置を講じた場合は、その旨を記載すること。
	リ 工事中の危害防止のための措置	<ul style="list-style-type: none"> ・工事中の危害防止のための措置について記載すること。
	ヌ その他の措置	<ul style="list-style-type: none"> ・その他の措置について記載すること。
	ル 工事着手予定年月日	<ul style="list-style-type: none"> ・工事の着手予定年月日を記載すること。 ・許可後すぐに工事着手する場合は、『許可日』と記載すること。
	ロ 工事完了予定年月日	<ul style="list-style-type: none"> ・工事の完了予定年月日を記載すること。
ワ 工程の概要	<ul style="list-style-type: none"> ・工程の概要を記載すること。 	
11 欄 そ の 他 必 要 な 事 項		<ul style="list-style-type: none"> ・宅地造成又は特定盛土等に関する工事を施工することについて他の法令による許可、認可等を要する場合、その許可、認可等の手続の状況を記入すること。また、排水先の同意や協議状況についても記載すること。 <p>【記載例】 ○○法による○○許可 申請中/許可済 (○/○ 申請済/許可済 提出先:○○市○○課)</p>

6-2 許可申請書の記載事項等（土石の堆積）

許可申請においては、土石の堆積の「1. 許可申請書」について、以下の項目を記入すること。

表6-2 記載事項等（許可：土石の堆積）

		記載事項・留意事項等
1 欄	工事主住所氏名	・工事の実施主体者の住所・氏名を記載すること。 (押印不要)
2 欄	設計者住所氏名	・工事の設計者の住所・氏名を記載すること。 ・資格を有する者の設計によらなければならない工事を含むときは、氏名の横に○印を付すこと。
3 欄	工事施行者住所氏名	・工事を現地で実際に施行する者（請負契約によらないで、自らその工事を施行する者も含む）の住所・氏名を記載すること。
4 欄	土地の所在地及び地番（代表地点の緯度経度）	・申請地内の土地のすべての地番を記載すること。申請地を工区に分けたときは、工区別に工区内の土地について、地番までそのすべてを記載すること。 (記載欄に記載できない場合は、別紙に記載すること。) ・代表地点の緯度経度については、申請地の中心地点を基本とする。 ・位置を正確に表すため、世界測地系に従って測量し、10進法で小数第七位を四捨五入し、小数第六位まで記載すること。 ・緯度経度を調べる際には、国土地理院が公表している地理院地図、岐阜県地域統合型 GIS で確認する等の方法がある。 岐阜県地域統合型 GIS については、下記のページより確認できます。 https://www.pref.gifu.lg.jp/page/391371.html
5 欄	土地の面積	・許可申請に関連のある土地の総面積で、土石の堆積を行わない範囲を含む。 ・申請地を工区に分けたときは、工区毎に面積を記載すること。 ・小数第三位以下を切り捨て、第二位まで記載すること。
6 欄	工事の目的	・特定の工事に付随する場合は、その旨も記載すること。
7 欄 工事の概要	イ 土石の堆積の最大堆積高さ	・土石を堆積する高さの最大値を記載すること。 ・最大高さとなる箇所を断面図等に明示すること。
	ロ 土石の堆積を行う土地の面積	・土石を堆積する面積の最大値を記載すること。 (手数料の面積) ・小数第三位以下を切り捨て、第二位まで記載すること。
	ハ 土石の堆積の最大堆積土量	・土石を堆積する土量の最大値を記載すること。 ・少数第三位以下を切り捨て、第二位まで記載すること。 ・図面・計算書等で算出根拠を明示すること。
	ニ 土石の堆積を行う土地の最大勾配	・分子を1とする分数又は百分率(%)で記載すること。 例:「1/20」又は「5%」等
	ホ 勾配が十分の一を超える土地における堆積した土石の崩壊を防止するための措置	・構台等を設置する場合は、その種類等を記載すること。

ハ 土石の堆積を行う土地における地盤の改良その他の必要な措置	・地盤改良等の対策を講じる場合に記載すること。
ト 空地の設置	・空地を設置する場合は、付番した上で空地の幅を記載すること。
チ 雨水その他の地表水を有効に排除する措置	・雨水その他の地表水を有効に排除する措置について記載すること。
リ 堆積した土石の崩壊に伴う土砂の流出を防止する措置	・堆積した土石の崩壊に伴う土砂の流出を防止する措置を講じる場合に記載すること。
ヌ 工事中の危害防止のための措置	・工事中の危害防止のための措置について記載すること。
ル その他の措置	
ヲ 工事着手予定年月日	・工事の着手予定年月日を記載すること。 ・許可後すぐに工事着手する場合は、『許可日』と記載すること。
ヰ 工事完了予定年月日	・工事の完了予定年月日を記載すること。
カ 工程の概要	・工程の概要を記載すること。
8 欄 その他必要な事項	・宅地造成又は特定盛土等に関する工事を施工することについて他の法令による許可、認可等を要する場合、その許可、認可等の手続の状況を記入すること。 また、排水先の同意や協議状況についても記載すること。 【記載例】 〇〇法による〇〇許可 申請中/許可済 (〇/〇 申請済/許可済 提出先:〇〇市〇〇課)

6-3 工事の技術的基準

宅地造成等に関する工事の技術的基準の内容は、下表のとおりです。

本県では、盛土規制法に基づき申請された盛土等の許可に関して、法令の定めに従って判断するための技術的な審査基準を策定しています。詳細は、「盛土規制法に関する技術ガイドライン」を岐阜県のホームページで公表していますので、参照ください。

(ダウンロード：岐阜県ホームページ 技術ガイドライン)

URL: <https://www.pref.gifu.lg.jp/page/359943.html>

(ダウンロード：国ホームページ 盛土等防災マニュアル)

<https://www.mlit.go.jp/toshi/web/content/001611436.pdf>

表6-3 土地の形質変更に関する工事の技術的基準

(法第13条第1項、法第31条第1項、政令第7条～第18条)

技術的基準	政 令	内 容
地盤について講ずる措置に関するもの	第7条第1項(1)	盛土をした後の地盤に雨水その他の排水又は地下水の浸透による緩み、沈下、崩壊又は滑りに対する措置について
	第7条第1項(2)	著しく傾斜している土地に盛土をする場合の滑り対策(段切りその他の措置)について
	第7条第2項(1)	盛土又は切土により生じる崖の上端の地盤面における雨水その他の地表水に対する措置について
	第7条第2項(2)	山間部における河川の流水が継続している土地その他省令(第12条各号)の土地において、高さ15mを超える盛土の地盤の安定の保持の確認(土質検査等又は試験に基づく地盤の安定計算)について
	第7条第2項(3)	切土をした後の地盤に滑りやすい土質の層がある場合の滑り対策(地滑り抑止ぐい等の設置、土の置換えその他の措置)について
擁壁の設置に関するもの	第8条	擁壁の設置が必要な崖面について
	第9条～第13条	擁壁の構造について (鉄筋コンクリート造、無筋コンクリート造、練積み造)
	第17条	国土交通大臣認定による特殊材料又は構法の擁壁について(注1)
崖面崩壊防止施設の設置に関するもの	第14条第1項(1)	崖面崩壊防止施設の設置が必要な場合について
	第14条第1項(2)	崖面崩壊防止施設の構造について
崖面及びその他の地表面について講ずる措置に関するもの	第15条第1項	擁壁で覆われない崖面の風化等による侵食からの保護について(石張り、芝張り、モルタル吹付け等)
	第15条第2項	地表面(注2)の雨水その地表水からの浸食からの保護について(植栽、芝張り、板柵工等)
排水施設の設置に関するもの	第16条	排水施設の構造、機能について

注1：国土交通大臣による認定擁壁一覧の詳細は、国土交通省ホームページで公表されています。

https://www.mlit.go.jp/toshi/toshi_tobou_tk_000060.html

注2：特定盛土等に関する工事の技術的基準は、「地表面」を「地表面及び農地等における植物の生育が確保される部分の地表面」と読み替えて適用します。(政令第18条)

表6-4 土石の堆積に関する工事の技術的基準

(法第13条第1項、法第31条第1項、政令第19条)

技術的基準	政令	内容
土石の堆積に伴い必要となる措置に関するもの	第19条第1項(1)	勾配の制限について(勾配1/10以下)
	第19条第1項(2)	地表水等による地盤の緩み、沈下、崩壊又は滑りに対する措置(地盤改良等)について
	第19条第1項(3)	堆積した土石の周囲に設ける空地について
	第19条第1項(4)	堆積した土石の周囲に設ける柵について
	第19条第1項(5)	雨水その他の地表水による堆積した土石の崩壊に対する措置について
	第19条第2項	堆積した土石の周囲にその高さを超える鋼矢板を設置することその他の措置を講ずる場合における第19条第1項第3号及び第4号の適用除外について

6-4 設計者の資格

専門的知識及び経験を必要とする工事の設計のためには、一定の資格が求められます。

1) 資格を有する者の設計対象工事

(法第13条第2項、法第31条第2項、政令第21条、政令第31条第1項)

- ・高さが5mを超える擁壁の設置
 - ・盛土又は切土をする土地の面積^{※1}が1,500㎡を超える土地における排水施設^{※2}の設置
- ※1「盛土又は切土をする土地の面積」とは、盛土又は切土をする標高差(厚さ)が30cmを超える部分の面積をいいます。
- ※2「排水施設」とは、政令第16条に規定する排水施設を指し、中間検査の対象となる特定工程(地下水の排除を主な目的とする暗渠排水管等)だけでなく、地表水の排除を主な目的とする排水施設も含まれます。

2) 設計者資格(法第13条第2項、法31条第2項、政令第22条、政令第31条第2項、省令第35条、建設省告示第1005号)

上記1)の工事については、下記の①から⑤のいずれかに該当する者の設計によらなければなりません。

- ①学校教育法による大学(短期大学を除く。)又は旧大学令による大学において、正規の土木又は建築に関する課程を修めて卒業した後、土木又は建築の技術に関して2年以上の実務の経験を有する者
- ②学校教育法による短期大学において、正規の土木又は建築に関する修業年限3年の課程(夜間において授業を行うものを除く。)を修めて卒業した後、土木又は建築の技術に関して3年以上の実務の経験を有する者
- ③②に該当する者を除き、学校教育法による短期大学若しくは高等専門学校又は旧専門学校令による専門学校において、正規の土木又は建築に関する課程を修めて卒業した後、土木又は建築の技術に関して4年以上の実務の経験を有する者

- ④学校教育法による高等学校若しくは中等教育学校又は旧中等学校令による中等学校において、正規の土木又は建築に関する課程を修めて卒業した後、土木又は建築の技術に関して7年以上の実務の経験を有する者
- ⑤国土交通大臣が①から④のいずれかに該当するものと同等以上の知識及び経験を有する者であると認めたる者
- ア 学校教育法による大学（短期大学を除く。）の大学院若しくは専攻科又は旧大学令による大学の大学院若しくは研究科に1年以上在学して土木又は建築に関する事項を専攻した後、土木又は建築の技術に関して1年以上の実務の経験を有する者
- イ 技術士法による第二次試験のうち技術部門を建設部門、農業部門（選択科目を「農業農村工学」とするものに限る。）、森林部門（選択科目を「森林土木」とするものに限る。）又は水産部門（選択科目を「水産土木」とするものに限る。）とするものに合格した者（技術士法施行規則の一部を改正する省令（平成十五年文部科学省令第三十六号）の施行の際現に技術士法による第二次試験のうちで技術部門を林業部門（選択科目を「森林土木」とするものに限る。）とするものに合格した者及び技術士法施行規則の一部を改正する省令（平成二十九年文部科学省令第四十五号）の施行の際現に技術士法による第二次試験のうちで技術部門を農業部門（選択科目を「農業土木」とするものに限る。）とするものに合格した者を含む。）
- ウ 建築士法による一級建築士の資格を有する者
- エ 土木又は建築の技術に関して10年以上の実務の経験を有する者で都市計画法施行規則第19条第1号トに規定する講習を修了したもの
- オ アからエのいずれかに該当する者のほか、国土交通大臣が政令第22条第1号から第4号に掲げる者と同等以上の知識及び経験を有すると認める者

表6-5 設計資格を証明する書類

関係法令		資格証明書類	証明する設計者資格
政令第22条	第1号～第4号	卒業証明書 実務経験申告書	①～④、⑤ア
省令第35条	第1号	講習修了証明書 実務経験申告書	⑤エ
告示 (昭和37年3月 29日建設省告示第 1005号)	第1号	大学院に1年以上在学したことの証明書 実務経験申告書	⑤ア
	第2号	技術士の資格証明書	⑤イ
	第3号	一級建築士の資格証明書	⑤ウ

6-5 土地所有者等の同意

(法第 12 条第 2 項第 4 号、法第 30 条第 2 項第 4 号)

工事の許可申請において、あらかじめ、当該宅地造成等に関する工事をしようとする土地（申請する土地）の区域内の土地について所有権、地上権、質権、賃借権、使用貸借による権利又はその他の使用及び収益を目的とする権利を有する者の全ての同意を得ていることが必要です。

ただし、土地区画整理法（昭和 29 年法律第 119 号）第 2 条第 1 項に規定する土地区画整理事業その他の公共施設の整備又は土地利用の増進を図るための事業として以下の事業の施行に伴うものを除く。

- ・土地区画整理法（昭和 29 年法律第 119 号）第 2 条第 1 項に規定する土地区画整理事業
- ・土地収用法（昭和 26 年法律第 219 号）第 26 条第 1 項の規定による告示（他の法律の規定による告示又は公告で同項の規定による告示とみなされるものを含む。）に係る事業
- ・都市再開発法（昭和 44 年法律第 38 号）第 2 条第 1 号に規定する第一種市街地再開発事業
- ・大都市地域における住宅及び住宅地の供給の促進に関する特別措置法（昭和 50 年法律第 67 号）第 2 条第 4 号に規定する住宅街区整備事業
- ・密集市街地における防災街区の整備の促進に関する法律（平成 9 年法律第 49 号）第 2 条第 5 号に規定する防災街区整備事業
- ・所有者不明土地の利用の円滑化等に関する特別措置法（平成 30 年法律第 49 号）第 2 条第 3 項に規定する地域福利増進事業のうち同法第 19 条第 1 項に規定する使用権設定土地において行うもの

なお、抵当権、根抵当権、先取特権等の担保物権については、ただちに土地の使用収益に支障のある権利ではないため、同意確認の対象外となります。なお、建築物又は工作物のみに係る権利者の同意も不要です。

6-6 周辺住民への事前周知

(法第 11 条、法第 29 条、省令第 6 条)

工事主は、盛土規制法の許可の申請をするときは、あらかじめ、以下で定めるところにより、宅地造成等に関する工事の施行に係る土地の周辺地域の住民に対し、説明会の開催その他の当該宅地造成等に関する工事の内容を周知させるため必要な措置を講じなければなりません。

1) 周辺住民への事前周知方法

周辺住民への事前周知は、以下の①～③のいずれかの方法により実施してください。

- ① 宅地造成等に関する工事の内容についての説明会を開催すること。
- ② 宅地造成等に関する工事の内容を記載した書面を、当該工事の施行に係る土地の周辺地域の住民に配布すること。
- ③ 宅地造成等に関する工事の内容を当該工事の施行に係る土地又はその周辺の適当な場所に掲示するとともに、当該内容をインターネットを利用して住民の閲覧に供すること。

ただし、溪流等（以下のア～ウの土地）において、高さ 15m を超える盛土を行う場合は、①の説明会の開催が必須となります。

ア 山間部における、河川の流水が継続して存する土地

イ 山間部における、地形、草木の生茂の状況その他の状況がアの土地に類する状況を呈している土地

ウ ア、イの土地及びその周辺の土地の地形から想定される集水地域にあつて、雨水その他の地表水が集中し、又は地下水が湧出するおそれ大きい土地

2) 周辺住民への周知する工事内容について

周辺住民への周知する工事内容は、次のとおりです。

表 6-6 周辺住民への周知する工事内容

区分	周知する工事の具体的内容
土地の形質変更	①工事主の氏名又は名称 ②工事が施行される土地の所在地 ③工事施行者の氏名又は名称 ④工事の着手予定日及び完了予定日 ⑤盛土又は切土の高さ ⑥盛土又は切土をする土地の面積 ⑦盛土又は切土の土量 ⑧その他都道府県等が必要と認める事項
土石の堆積	①工事主の氏名又は名称 ②工事が施行される土地の所在地 ③工事施行者の氏名又は名称 ④工事の着手予定日及び完了予定日 ⑤土石の堆積の最大堆積高さ ⑥土石の堆積を行う土地の面積 ⑦土石の堆積の最大堆積土量 ⑧その他都道府県等が必要と認める事項

3) 周辺住民への周知する範囲について

周辺住民への周知する範囲は、以下の「盛土の区分」毎に「住民への周知を行う範囲の考え方」のいずれかの範囲を実施すること。

表 6 - 7 周辺住民への周知する範囲

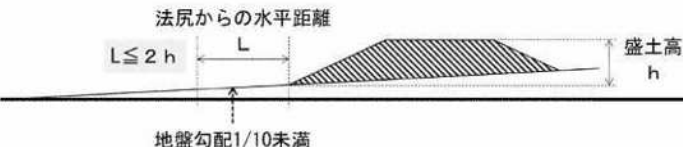
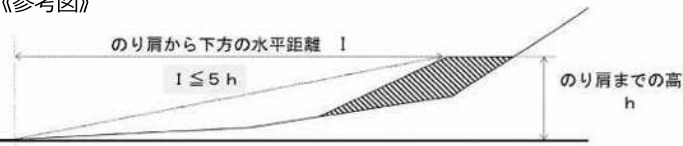
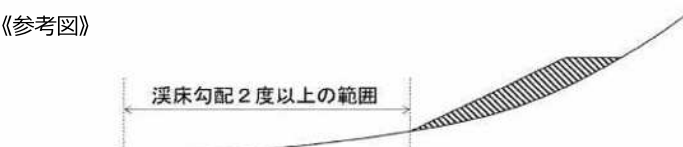
盛土の区分	住民への周知を行う範囲の考え方
①平地盛土 ②切土 ③土石の堆積	<ul style="list-style-type: none"> ・盛土等（切土）の境界（法尻）から盛土等（切土）の最大高さhに対して水平距離 2h 以内の範囲（※参考図 L の範囲） ・盛土等を行う土地の隣接地 ・盛土等を行う土地の境界から水平距離数十メートル程度の範囲 ・盛土等を行う土地が属する自治会等の範囲 <p>《参考図》</p> 
腹付け盛土	<ul style="list-style-type: none"> ・盛土のり肩までの高さhに対して盛土のり肩から下方の水平距離 5h 以内の範囲（※参考図 I の範囲） ・盛土を行う土地の境界から下流方向に水平距離 50 メートル～数百メートル程度の範囲 ・上記範囲の中にその全部または一部が含まれる自治会等の範囲 <p>《参考図》</p> 
①溪流等における高さ 15mを超える盛土 ②溪流等における盛土（①を除く） ③谷埋め盛土（①及び②を除く） ④腹付け盛土のうち、参考図の範囲に溪流等の溪床が存在するもの（①及び②を除く）	<ul style="list-style-type: none"> ・下流の溪床勾配が 2 度以上の範囲（※参考図） ・上記範囲の中にその全部または一部が含まれる自治会等の範囲 <p>《参考図》</p> 

6-7 工事施行者の能力

(法第 12 条第 2 項第 3 号、法第 30 条第 2 項第 3 号)

許可申請にあたっては、工事施行者に工事を完成するために必要な能力が求められます。これは、過去の事業実績や建設業の許可証明書等から判断して着実に許可条件等を遵守して当該事業を遂行していくことができるか否かを確認し、その事業が中断放置されることなく、適正に完遂されることを確保するためです。

建設業の許可証明書については、申請しようとする工事の内容に合致する業種のを添付してください。

表 6-8 工事の内容と合致する建設業許可の種類

建設業許可の種類	工事の内容	例
土木工事一式	「複数」の専門工事	◎盛土・切土工事と 擁壁（間知石積み）設置工事 ※とび・土工・コンクリート工事と石工事
建築工事一式	「複数」の専門工事 ※建築工事と一体的に請け負う場合に可	◎新築に伴う擁壁等工事と盛土・切土工事 ◎増改築に伴う盛土・切土工事
とび・土工・ コンクリート工事	「単一」の専門工事	◎擁壁等工事と盛土・切土工事 ◎擁壁等工事 ◎盛土・切土工事 ◎鋼矢板・構台の設置工事

※ただし、当該工事施行者が建設業法第 3 条第 1 項ただし書の政令（建設業法施行令第 1 条の 2）で定める軽微な建設工事のみを請け負う場合は、建設業の許可証の添付は不要です。

7 特定盛土等規制区域の届出書作成要領

7-1 特定盛土等規制区域の届出に必要な部数

特定盛土等規制区域において、法第 27 条第 1 項に基づく届出に必要な部数は表 7-1 のとおりです。
ただし、法第 30 条第 1 項の許可、法第 35 条第 1 項の変更許可、法第 35 条第 2 項の届出及び都市計画法に基づく開発許可を受けたものは除きます。

なお、必要書類については、「7-2 特定盛土等規制区域の届出書に必要な書類等（土地の形質変更）」及び「7-3 特定盛土等規制区域の届出書に必要な書類等（土石の堆積）」に基づいて作成すること。

表 7-1 特定盛土等規制区域の届出書提出部数

区 分	提出部数		備 考
届出書（電子申請）	1 式		なお、届出者への書類の返信は実施しないため、届出書のデータの保管の取扱いを注意してください。
届出書（書類申請）	正本	1 部	
	合計	1 部	

7-2 特定盛土等規制区域の届出書に必要な書類等（土地の形質変更）

法第 27 条第 1 項における土地の形質変更に関する工事の届出に必要な書類及び図面の一覧は、次ページ以降に示す。

表 7-2 土地の形質変更に必要な書類一覧 ※備考記載に該当する場合のみ、添付。

番号	書類の名称	内容等	様式	備考
1	届出書	・届出者、工事の概要等を記載	省令様式第十九	(省令第 58 条第 1 項) ・記入項目について、「7-4 届出書 (土地の形質変更)」を参照
2	図面	表 7-3 参照		
3	申請地及びその周辺の写真	・撮影方向、申請区域の明示 (赤枠で囲むこと)		(省令第 58 条第 1 項第 1 号)
4	届出者の確認書類	〈届出者が個人の場合〉 ・住民票、個人番号カード (番号を黒塗りしたもの) の写し又は運転免許証の写し等 〈届出者が法人の場合〉 ・法人の登記事項証明書 ・役員 (注 1) の住民票、個人番号カード (番号を黒塗りしたもの) の写し又は運転免許証の写し等		(省令第 58 条第 1 項第 1 号) ・申請日から 3 か月以内 (住民票の写し、法人の登記事項証明書)
5	委任状	・押印又は自署	※ 参考様式	・代理人が届出手続を行う場合 (注 2) (注 3)
6	その他	・都道府県知事が必要と認める書類 ・疑義照会の修正事項一覧表		・疑義照会の修正事項一覧表については、事前審査段階を含む

注 1 : 「役員」の範囲は、原則、会社法に基づく会社にあつては「取締役」、その他の法人にあつては「理事」として、法人の登記事項証明書に記載された全員とします。

注 2 : 行政書士法において、行政書士又は行政書士法人でない者が、業として官公署に提出する書類を作成する業務を行うことは禁止されています。(他の法律に別段の定めがある場合を除く。)

注 3 : 建築を伴う場合には、建築士による書類作成の代理も可能です。(建築士法第 21 条)

表 7 - 3 土地の形質変更の図面について

番号	図面の名称	明示すべき事項	縮尺	備考
1	位置図	・方位、道路及び目標となる地物	1/10,000 以上	(省令第 7 条第 1 項第 1 号)
2	地形図	・方位及び土地の境界線	1/2,500 以上	等高線は、2mの標高差を示すものとする。 (省令第 7 条第 1 項第 1 号)
3	土地の平面図	・方位及び土地の境界線並びに、盛土又は切土をする土地の部分 ・崖、擁壁、崖面崩壊防止施設、排水施設及び地滑り抑止ぐい又はグラウンドアンカーその他の土留の位置	1/2,500 以上	断面図を作成した箇所に断面図と照合できるように記号を付すること。 植栽、芝張り等の措置を行う必要がない場合は、その旨を付すること。 擁壁、崖面崩壊防止施設及び排水施設については、申請書と照合できるように番号を付すること。 (省令第 7 条第 1 項第 1 号)
4	土地の断面図	・盛土又は切土をする前後の地盤面及びその高さ	1/2,500 以上	高低差の著しい箇所について作成すること。 (省令第 7 条第 1 項第 1 号)
5	土地の求積図	・土地の面積 (届出書第 5 欄) ・盛土又は切土をする土地の面積 (届出書 10 欄口) ・盛土又は切土をする土地の面積 (30cm 超)	1/500 以上	
6	排水施設の平面図	・排水区域の区域界 ・排水施設の位置、種類、材料、形状、内のり寸法、勾配 ・水の流れの方向 ・吐出口の位置 ・放流先の名称及び管理者	1/500 以上	(省令第 7 条第 1 項第 1 号)
7	排水施設構造図	・構造詳細図 ・流域図 ・流量計算書		
8	崖の断面図	・崖の高さ、勾配 ・土質 (土質の種類が二以上であるときは、それぞれの土質及びその地層の厚さ) ・盛土又は切土をする前の地盤面 ・崖面の保護の方法	1/50 以上	擁壁で覆われる崖面については、土質に関する事項は示すことを要しない。 (省令第 7 条第 1 項第 1 号)

番号	図面の名称	明示すべき事項	縮尺	備考
9	擁壁の断面図	<ul style="list-style-type: none"> ・擁壁の寸法及び勾配 ・擁壁の材料の種類及び寸法 ・裏込めコンクリートの寸法 ・透水層の位置及び寸法 (再生材は原則不可) ・擁壁を設置する前後の地盤面 ・水抜穴の寸法及び間隔 ・基礎地盤及び裏込土の土質 (記載例：砂質土) ・基礎ぐいの位置、材料及び寸法 ・擁壁の設計条件 (適用土質、積載荷重、必要地耐力、配筋、かぶり厚 等) 	1/50 以上	(省令第7条第1項第1号) 「盛土規制法に関する技術的ガイドライン」 「盛土等防災マニュアル」 「盛土等防災マニュアルの解説」
10	擁壁の背面図	<ul style="list-style-type: none"> ・擁壁の高さ ・水抜穴の位置 ・材料及び内径並びに透水層の位置及び寸法 ・前面地盤及び背面地盤の高さ ・伸縮目地、隅角部の補強について 	1/50 以上	(省令第7条第1項第1号)
11	崖面崩壊防止施設の断面図	<ul style="list-style-type: none"> ・崖面崩壊防止施設の寸法及び勾配 ・崖面崩壊防止施設の材料の種類及び寸法 ・崖面崩壊防止施設を設置する前後の地盤面 ・基礎地盤の土質 ・透水層の位置及び寸法 	1/50 以上	(省令第7条第1項第1号)
12	崖面崩壊防止施設の背面図	<ul style="list-style-type: none"> ・崖面崩壊防止施設の寸法 ・水抜穴の位置 ・材料及び内径並びに透水層の位置及び寸法 ・前面地盤及び背面地盤の高さ 	1/50 以上	(省令第7条第1項第1号)

※鉄筋コンクリート造等擁壁の設計については、「盛土等防災マニュアルの解説」の「ⅤⅢ・3・2 鉄筋コンクリート造等擁壁の設計及び施工」(令和5年度 P429～)を確認すること。

7-3 特定盛土等規制区域の届出書に必要な書類等（土石の堆積）

法第 27 条第 1 項における土石の堆積に関する届出に必要な書類及び図面の一覧は、次ページ以降に示す。

表 7-4 土石の堆積に必要な書類一覧 ※備考記載に該当する場合のみ、添付。

番号	書類の名称	内容等	様式	備考
1	届出書	・届出者、工事の概要等を記載	省令様式第二十	(省令第 58 条第 2 項) ・記入項目について、「7-5 届出書(土石の堆積)」を参照
2	図面	表 7-5 参照		(省令第 58 条第 2 項第 1 号)
3	申請地及びその周辺の写真	・撮影方向、申請区域の明示(赤枠で囲むこと)		(省令第 58 条第 2 項第 1 号)
4	届出者の確認書類	〈届出者が個人の場合〉 ・住民票、個人番号カード(番号を黒塗りしたもの)の写し又は運転免許証の写し等 〈届出者が法人の場合〉 ・法人の登記事項証明書 ・役員(注 1)の住民票、個人番号カード(番号を黒塗りしたもの)の写し又は運転免許証の写し等		・申請日から 3 か月以内(住民票の写し、法人の登記事項証明書)
5	委任状	・押印又は自署	※ 参考様式	・代理人が届出手続を行う場合(注 2)(注 3)
6	その他	・都道府県知事が必要と認める書類		

注 1: 「役員」の範囲は、原則、会社法に基づく会社にあつては「取締役」、その他の法人にあつては「理事」として、法人の登記事項証明書に記載された全員とします。

注 2: 行政書士法において、行政書士又は行政書士法人でない者が、業として官公署に提出する書類を作成する業務を行うことは禁止されています。(他の法律に別段の定めがある場合を除く。)

注 3: 建築を伴う場合には、建築士による書類作成の代理も可能です。(建築士法第 21 条)

表7-5 土石の堆積の図面について

番号	図面の名称	明示すべき事項	縮尺	備考
1	位置図	・方位、道路及び目標となる地物	1/10,000 以上	(省令第7条第1項第1号)
2	地形図	・方位及び土地の境界線	1/2,500 以上	等高線は、2mの標高差を示すものとする。 (省令第7条第1項第1号)
3	土地の平面図	・方位及び土地の境界線並びに勾配が10分の1を超える土地における堆積した土石の崩壊を防止するための措置を講ずる位置及び当該措置の内容 ・空地の位置、柵その他これに類するものを設置する位置、雨水その他の地表水を有効に排除する措置（排水施設等）を講ずる位置及び当該措置の内容 ・堆積した土石の崩壊に伴う土砂の流出を防止する措置を講ずる位置及び当該措置の内容	1/500 以上	断面図を作成した箇所に断面図と照合できるように記号を付すること。 空地、雨水その他の地表水による堆積した土石の崩壊を防止するための措置及び堆積した土石の崩壊に伴う土砂の流出を防止する措置については、申請書と照合できるように番号を付すること。 (省令第7条第2項第1号)
4	土地の断面図	・土石の堆積を行う土地の地盤面及びその高さ	1/500 以上	(省令第7条第1項第1号)
5	土地の求積図	・土地の面積（届出書第5欄） ・土石の堆積を行う土地の面積（届出書7欄ロ） ・土石の堆積を行う土地の面積（30cm超）	1/500 以上	
6	擁壁の断面図	・擁壁の寸法及び勾配 ・擁壁の材料の種類及び寸法 ・裏込めコンクリートの寸法 ・透水層の位置及び寸法（再生材は原則不可） ・擁壁を設置する前後の地盤面 ・水抜穴の寸法及び間隔 ・基礎地盤及び裏込土の土質（記載例：砂質土） ・基礎ぐいの位置、材料及び寸法 ・擁壁の設計条件（適用土質、積載荷重、必要地耐力、配筋、かぶり厚等）	1/50 以上	(省令第7条第1項第1号) 「盛土規制法に関する技術的ガイドライン」 「盛土等防災マニュアル」 「盛土等防災マニュアルの解説」

※鉄筋コンクリート造等擁壁の設計については、「盛土等防災マニュアルの解説」の「ⅤⅢ・3・2 鉄筋コンクリート造等擁壁の設計及び施工」（令和5年度 P429～）を確認すること。

7-4 特定盛土等規制区域の届出の記載事項等（土地の形質変更）

特定盛土等規制区域の届出においては、土地の形質変更の「1. 届出書」について、以下の項目を記入すること。

表7-6 記載事項等（届出：土地の形質変更）

	記載事項・留意事項等
1 欄 工事主住所氏名	・工事の実施主体者の住所・氏名を記載すること。 (押印不要)
2 欄 設計者住所氏名	・工事の設計者の住所・氏名を記載すること。 ・資格を有する者の設計によらなければならない工事を含むときは、氏名の横に○印を付すこと。
3 欄 工事施行者住所氏名	・工事を現地で実際に施行する者（請負契約によらないで、自らその工事を施行する者も含む）の住所・氏名を記載すること。
4 欄 土地の所在地及び地番（代表地点の緯度経度）	・申請地内の土地のすべての地番を記載すること。申請地を工区に分けたときは、工区別に工区内の土地について、地番までそのすべてを記載すること。 (記載欄に記載できない場合は、別紙に記載すること。) ・代表地点の緯度経度については、申請地の中心地点を基本とする。 ・位置を正確に表すため、世界測地系に従って測量し、10 進法で小数第七位を四捨五入し、小数第六位まで記載すること。 ・緯度経度を調べる際には、国土地理院が公表している地理院地図、岐阜県地域統合型 GIS で確認する等の方法がある。 岐阜県地域統合型 GIS については、下記のページより確認できます。 https://www.pref.gifu.lg.jp/page/391371.html
5 欄 土地の面積	・届出に関連のある土地の総面積であって、盛土、切土を行わない範囲を含む。 ・申請地を工区に分けたときは、工区毎に面積を記載すること。 ・小数第三位以下を切り捨て、第二位まで記載すること。
6 欄 工事着手前の土地利用状況	・宅地、農地等又は公共施設用地のうち該当するものを記載すること。
7 欄 工事完了後の土地利用	・宅地、農地等又は公共施設用地のうち該当するものを記載すること。 ・建築する場合は、建築物の用途・階数・構造等を記載すること。
8 欄 盛土のタイプ	・盛土のタイプは、「平地盛土・腹付け盛土・谷埋め盛土」から選択すること。（複数選択可）
9 欄 土地の地形	・「溪流等」として定める土地は次に該当するものをいう。 (1) 山間部における、河川の流水が継続して存する土地 (2) 山間部における、地形、草木の生茂の状況その他の状況が(1)の土地に類する状況を呈している土地 (3) (1)、(2)の土地及びその周辺の土地の地形から想定される集水地域にあって、雨水その他の地表水が集中し、又は地下水が湧出するおそれが大きい土地 ・「溪流等」の範囲とは、溪床 10 度以上の勾配を呈し、0 次谷を含む一連の谷地地形であり、その底部の中心線からの距離が 25 メートル以内の範囲を基本とする。

10 欄 工 事 の 概 要	イ 盛土又は切土の高さ	<ul style="list-style-type: none"> ・盛土の最下端から最上端まで又は切土の最上端から最下端までの垂直高さを記載すること。 ・盛土と切土を同時に行う場合は、切土の最上端から盛土の最下端までの垂直高さを記載すること。 ・最大高さとなる箇所を断面図等に明示すること。
	ロ 盛土又は切土をする土地の面積	<ul style="list-style-type: none"> ・盛土又は切土を行う面積を記載すること。 ・少数第三位以下を切り捨て、第二位まで記載すること。
	ハ 盛土又は切土の土量	<ul style="list-style-type: none"> ・盛土又は切土の総土量を記載すること。 ・場内で土砂を移動する場合は、盛土と切土双方に土量を記載すること。 ・少数第三位以下を切り捨て、第二位まで記載すること。 ・図面・計算書等で算出根拠を明示すること。
	ニ 擁壁	<ul style="list-style-type: none"> ・擁壁のタイプごとに付番し、構造、見かけの高さ（前面地盤と背面地盤の差）、延長を記載すること。 ・番号は土地の平面図に記載すること。 ・任意擁壁については記載不要。
	ホ 崖面崩壊防止施設	<ul style="list-style-type: none"> ・崖面崩壊防止施設のタイプごとに付番し、種類、高さ、延長を記載すること。 ・番号は土地の平面図に記載すること。
	ヘ 排水施設	<ul style="list-style-type: none"> ・排水施設ごとに付番すること。 ・番号は排水施設の平面図に記載すること。
	ト 崖面の保護の方法	<ul style="list-style-type: none"> ・崖面の保護方法を記載すること。（任意擁壁についても記載すること。）
	チ 崖面以外の地表面の保護の方法	<ul style="list-style-type: none"> ・のり面保護工による措置を講じた場合は、その旨を記載すること。
	リ 工事中の危害防止のための措置	<ul style="list-style-type: none"> ・工事中の危害防止のための措置について記載すること。
	ヌ その他の措置	<ul style="list-style-type: none"> ・その他の措置について記載すること。
	ル 工事着手予定年月日	<ul style="list-style-type: none"> ・工事の着手予定年月日を記載すること。 ・許可後すぐに工事着手する場合は、『許可日』と記載すること。
	ロ 工事完了予定年月日	<ul style="list-style-type: none"> ・工事の完了予定年月日を記載すること。
	ワ 工程の概要	<ul style="list-style-type: none"> ・工程の概要を記載すること。
11 欄 その他必要な事項	<ul style="list-style-type: none"> ・宅地造成又は特定盛土等に関する工事を施工することについて他の法令による許可、認可等を要する場合、その許可、認可等の手続の状況を記入すること。また、排水先の同意や協議状況についても記載すること。 <p>【記載例】 ○○法による○○許可 申請中/許可済 (○/○ 申請済/許可済 提出先:○○市○○課)</p>	

7-5 特定盛土等規制区域の届出の記載事項等（土石の堆積）

特定盛土等規制区域の届出においては、土石の堆積の「1. 届出書」について、以下の項目を記入すること。

表7-7 記載事項等（届出：土石の堆積）

		記載事項・留意事項等
1 欄	工事主住所氏名	・工事の実施主体者の住所・氏名を記載すること。 (押印不要)
2 欄	設計者住所氏名	・工事の設計者の住所・氏名を記載すること。 ・資格を有する者の設計によらなければならない工事を含むときは、氏名の横に○印を付すこと。
3 欄	工事施行者住所氏名	・工事を現地で実際に施行する者（請負契約によらないで、自らその工事を施行する者も含む）の住所・氏名を記載すること。
4 欄	土地の所在地及び地番（代表地点の緯度経度）	・申請地内の土地のすべての地番を記載すること。申請地を工区に分けたときは、工区別に工区内の土地について、地番までそのすべてを記載すること。 (記載欄に記載できない場合は、別紙に記載すること。) ・代表地点の緯度経度については、申請地の中心地点を基本とする。 ・位置を正確に表すため、世界測地系に従って測量し、10 進法で小数第七位を四捨五入し、小数第六位まで記載すること。 ・緯度経度を調べる際には、国土地理院が公表している地理院地図、岐阜県地域統合型 GIS で確認する等の方法がある。 岐阜県地域統合型 GIS については、下記のページより確認できます。 https://www.pref.gifu.lg.jp/page/391371.html
5 欄	土地の面積	・届出に関連のある土地の総面積であって、土石の堆積を行わない範囲を含む。 ・申請地を工区に分けたときは、工区毎に面積を記載すること。 ・小数第三位以下を切り捨て、第二位まで記載すること。
6 欄	工事の目的	・特定の工事に付随する場合は、その旨も記載すること。
7 欄 工事の概要	イ 土石の堆積の最大堆積高さ	・土石を堆積する高さの最大値を記載すること。 ・最大高さとなる箇所を断面図等に明示すること。
	ロ 土石の堆積を行う土地の面積	・土石を堆積する面積の最大値を記載すること。 ・小数第三位以下を切り捨て、第二位まで記載すること。
	ハ 土石の堆積の最大堆積土量	・土石を堆積する土量の最大値を記載すること。 ・小数第三位以下を切り捨て、第二位まで記載すること。 ・図面・計算書等で算出根拠を明示すること。
	ニ 土石の堆積を行う土地の最大勾配	・分子を 1 とする分数又は百分率 (%) で記載すること。 例：「1/20」又は「5%」等
	ホ 勾配が十分の一を超える土地における堆積した土石の崩壊を防止するための措置	・構台等を設置する場合は、その種類等を記載すること。

ヘ 土石の堆積を行う土地における地盤の改良その他の必要な措置	・地盤改良等の対策を講じる場合に記載すること。
ト 空地の設置	・空地を設置する場合は、付番した上で空地の幅を記載すること。
チ 雨水その他の地表水を有効に排除する措置	・雨水その他の地表水を有効に排除する措置について記載すること。
リ 堆積した土石の崩壊に伴う土砂の流出を防止する措置	・堆積した土石の崩壊に伴う土砂の流出を防止する措置を講じる場合に記載すること。
ヌ 工事中の危害防止のための措置	・工事中の危害防止のための措置について記載すること。 ・許可後すぐに工事着手する場合は、『許可日』と記載すること。
ル その他の措置	
ロ 工事着手予定年月日	・工事の着手予定年月日を記載すること。
ワ 工事完了予定年月日	・工事の完了予定年月日を記載すること。
カ 工程の概要	・工程の概要を記載すること。
8 欄 その他必要な事項	・宅地造成又は特定盛土等に関する工事を施工することについて他の法令による許可、認可等を要する場合、その許可、認可等の手続の状況を記入すること。 また、排水先の同意や協議状況についても記載すること。 【記載例】 ○○法による○○許可 申請中/許可済 (○/○ 申請済/許可済 提出先:○○市○○課)

8 変更許可申請書及び変更届出書作成要領

8-1 許可に係る変更許可申請書

法第 12 条第 1 項又は第 30 条第 1 項で許可を受けた工事の計画を変更しようとするときは、以下の軽微な変更該当する場合を除き、法第 16 条第 1 項又は法第 35 条第 1 項に基づく変更許可が必要で
す。変更許可申請に必要な部数は表 8-1 のとおりです。

軽微な変更（下記の①又は②に該当する変更を実施する場合）

- ①工事主、設計者又は工事施行者の氏名若しくは名称又は住所の変更
- ②工事の着手予定年月日又は工事の完了予定年月日の変更（土石の堆積に関する工事については、当該変更後の工事予定期間が当該変更前の工事予定期間を超えないものに限る。）

なお、軽微な変更の場合は、「8-2 軽微な変更における届出書」により対応してください。

表 8-1 変更許可申請書提出部数

区 分	提出部数		備 考
申請書（電子申請）	1 式		なお、申請者への申請書類の返信は実施しないため、申請書のデータの保管の取扱いを注意してください。
申請書（書類申請）	正本	2 部	原則、3 部提出（岐阜地区の場合は 2 部）
	副本	1 部	
	合計	3 部	

表 8-2 変更許可申請書に必要な書類 ※備考記載に該当する場合のみ、添付。

番号	書類の名称	内 容 等	様式		備 考
			元	変 更	
1	変更許可申請書	土地の形質変更	省令様式 第二	省令様式 第七	表 5-2、表 5-3 参考
		土石の堆積	省令様式 第四	省令様式 第八	表 5-4、表 5-5 参考
2	許可証の写し	変更前に許可を受けた許可証の写し			
3	工事の計画変更 に伴って内容が変 更となる書類	変更前及び変更後の書類を添付する こと（変更箇所の明示）			
4	委任状	・押印又は自署	※ 参考様式	※ 参考様式	・代理人が申請手続を 行う場合

※状況により、その他の図書の添付を求める場合があります。

※変更許可申請書については、変更箇所が分かるように、変更前の項目を上段（ ）で記載し、2 段書き
としてください。

（例）（変更前：高さ○○m）

変更後：高さ△△m

8-2 軽微な変更における届出書

法第 12 条第 1 項又は第 30 条第 1 項で許可を受けた工事において、下記①又は②に該当する場合は、盛土規制法第 16 条第 2 項又は法第 35 条第 2 項に基づき届出が必要です。

軽微な変更の届出に必要な部数は表 8-3 のとおりです。

- ①工事主、設計者又は工事施行者の氏名若しくは名称又は住所の変更
- ②工事の着手予定年月日又は工事の完了予定年月日の変更（土石の堆積に関する工事については、当該変更後の工事予定期間が当該変更前の工事予定期間を超えないものに限る。）

表 8-3 軽微な変更における届出書提出部数

区 分	提出部数		備 考
届出書（電子申請）	1 式		なお、届出者への申請書類の返信は実施しないため、届出書のデータの保管の取扱いを注意してください。
届出書（書類申請）	正本	1 部	
	合計	1 部	

表 8-4 軽微な変更届出書に必要な図書等

番号	書類の名称	内 容 等	様 式	備 考
1	届出書	・届出者、工事の概要等を記載	細則第 8 号様式	細則第 10 条、第 25 条
2	許可証の写し	・変更前に許可を受けた許可証の写し		
3	委任状	・押印又は自署	※ 参考様式	・代理人が届出を行う場合

※状況により、その他の図書の添付を求める場合があります。

8-3 届出に係る変更届出書

特定盛土等規制区域において、法第 27 条第 1 項で届出をした工事で工事内容を変更する場合は、法第 28 条第 1 項に基づき、変更届出が必要です。

届出に係る変更届出書の必要な部数は表 8-5 のとおりです。

ただし、変更に伴って、届出の基準を超過し、許可を要する工事（表 1-3 参照）に該当する場合は、改めて許可を得る必要があります。

表 8-5 届出に係る変更届出書提出部数

区 分	提出部数		備 考
届出書（電子申請）	1 式		なお、届出者への申請書類の返信は実施しないため、申請書のデータの保管の取扱いを注意してください。
届出書（書類申請）	正本	1 部	
	副本	-	
	合計	1 部	

表 8-6 届出に係る変更届出書に必要な書類 ※備考記載に該当する場合のみ、添付

番号	書類の名称	内 容 等	様式		備 考
			元	変 更	
1	変更届出書	土地の形質変更	省令様式第十九	省令様式第二十一	表 7-2、表 7-3 参考
		土石の堆積	省令様式第二十	省令様式第二十二	表 7-4、表 7-5 参考
2	届出の写し	変更前に提出した届出の写し			
3	工事の計画変更に伴って内容が変更となる書類	変更前及び変更後の書類を添付すること（変更箇所の明示）			
4	委任状	・押印又は自署	※ 参考様式	※ 参考様式	・代理人が届出手続を行う場合

※状況により、その他の図書の添付を求める場合があります。

※変更届出書については、変更箇所が分かるように、変更前の項目を上段（ ）で記載し、2 段書きとしてください。

（例）（変更前：高さ〇〇m）

変更後：高さ△△m

9 許可後における留意事項

9-1 許可の条件

本県では、宅地造成等に関する工事許可時に、次のような許可の条件を付しています。

(法第 12 条第 3 項、法第 30 条第 3 項)

- 1) 工事の施行にあたっては、施行区域の周辺地に、土砂流出等による害を与えないように留意するとともに、気象予報などに十分注意を払い、出水、土砂崩壊等に対する防災措置に万全を期すること。
- 2) 工事施行に伴い、申請区域の内外を問わず既存の公共施設が損なわれた場合は、速やかに復旧すること。
- 3) 工事施行中は、雨水等を速やかに排除するため必要な暗渠、開渠及び仮排水路等を設け、工事期間中その機能を失わないよう適切な管理を行うこと。
- 4) 擁壁基礎、配筋、裏込コンクリート等工事完了後見えなくなる部分は、それぞれ工程中に写真を写して工事完了検査時に整理し、提出すること。
- 5) 擁壁の基礎地盤は、深堀等により、良質な地盤を乱す事がないようし、擁壁の背面土は、土質管理、施工方法に留意すること。
- 6) コンクリート、鉄筋等は、所定の強度、品質が得られるように、施工方法、品質管理に留意すること。
- 7) 施行に際し、疑義が生じた場合及び計画を変更しようとする場合は、事前に本県及び関係する法令等の所管行政庁と協議し、必要な手続を行うこと。
- 8) 工事箇所及びその周辺の苦情等の対応は、施行者等の責任とし、問題が発生しないように対応するとともに苦情対応を実施すること。
- 9) 工事を廃止した場合は、直ちに知事に届け出るとともに、知事の指示する必要な措置を講ずること。
- 10) その他

9-2 許可等の公表

盛土規制法に基づく法第 12 条第 1 項又は法第 30 条第 1 項の許可をした工事、法 21 条第 1 項、法第 27 条第 1 項又は法 30 条第 1 項により届出をした工事では、下記の事項について、公表します。なお、変更許可及び変更届出をした場合も同様です。

○公表事項

- ① 工事主の氏名又は名称
- ② 宅地造成等に関する工事が施行される土地の位置図
- ③ 工事の許可年月日及び許可番号
- ④ 工事施行者の氏名又は名称
- ⑤ 工事の着手予定年月日及び工事の完了予定年月日
- ⑥ 盛土若しくは切土の高さ又は土石の堆積の最大堆積高さ
- ⑦ 盛土若しくは切土をする又は土石の堆積を行う土地の面積
- ⑧ 盛土若しくは切土の土量又は土石の堆積の最大堆積土量

○公表方法 [規制区域 (県内全域・市町村別) ・許可等情報]

URL : <https://www.pref.gifu.lg.jp/page/391371.html>

9-3 工事の廃止に関する届出

土地の形質変更に係る工事において、法第 12 条第 1 項又は第 30 条第 1 項で許可を受けた工事主は、当該工事を廃止する場合は、届出書を提出してください。

法第 22 条又は法第 41 条において、規制区域内の土地の所有者、管理者又は占有者は、特定盛土等に伴う災害が生じないよう、その土地を常時安全な状態に維持するように努める必要があることから、廃止する際は、届出前に土地の所有者等に協議を実施した上で申請を行ってください。

※土石の堆積においては、廃止の場合は、完了確認を申請してください。

表 9-1 工事の廃止に関する届出書提出部数

区 分	提出部数		備 考
届出書（電子申請）	1 式		なお、届出者への申請書類の返信は実施しないため、申請書のデータの保管の取扱いを注意してください。
届出書（書類申請）	正本	1 部	
	合計	1 部	

表 9-2 工事廃止届出書に必要な書類 ※備考記載に該当する場合のみ、添付

番号	書類の名称	内 容 等	様 式	備 考
1	工事廃止届出書	・廃止の理由、廃止予定年月日、工事の進捗状況等を記載	細則第 11 号様式	細則第 12 条、第 27 条
2	許可証等の写し			
3	土地の平面図	・縮尺 1/2500 以上 ・方位及び土地の境界線並びに、盛土（緑色）又は切土（茶色）をする土地の部分 ・崖、擁壁、崖面崩壊防止施設、排水施設及び地滑り抑止ぐい又はグラウンドアンカーその他の土留の位置		・断面図を作成した箇所に断面図と照合できるように記号を付すること。 ・完了部分等の現状が分かるように記載すること。
4	土地の断面図	・縮尺 1/2500 以上 ・盛土（緑色）又は切土（茶色）をする前後の地盤面及びその高さ		・高低差の著しい箇所について作成すること。 ・完了部分等の現状が分かるように記載すること。
5	申請地及びその周辺の写真			
6	委任状	・押印又は自署	※ 参考様式	・代理人が届出手続を行う場合

※状況により、その他の図書の添付を求める場合があります。

9-4 工事中における標識の設置

法第12条第1項若しくは第30条第1項の許可又は第27条第1項の規定による届出を行った宅地造成等は、工事施工中に標識を提示しなければなりません。

なお、許可を受けた又は届出をした工事において、「工事の施行に付随して行われる土石の堆積であつて、当該工事に使用する土石又は当該工事で発生した土石を当該工事の現場又はその付近に堆積するもの」に該当し、許可不要とした行為で当該現場以外に土石を堆積する場合は、同一の標識を掲示すること。

表9-3 標識の様式

行為	様式	備考
土地の形質変更	省令様式第二十三	(法第49条、省令第87条各号)
土石の堆積	省令様式第二十四	

○標識に記載する事項

- 一 工事主の氏名又は名称及び住所並びに法人にあつては、その代表者の氏名
- 二 工事の許可年月日及び許可番号又は工事の届出年月日
- 三 工事施行者の氏名又は名称
- 四 現場管理者の氏名又は名称
- 五 工事の着手予定年月日及び工事の完了予定年月日
- 六 宅地造成等に関する工事を行う土地の区域の見取図
- 七 盛土若しくは切土の高さ又は土石の堆積の最大堆積高さ
- 八 盛土若しくは切土をする又は土石の堆積を行う土地の面積
- 九 盛土若しくは切土の土量又は土石の堆積の最大堆積土量
- 十 工事に係る問合せを受けるための工事関係者の連絡先
- 十一 許可又は届出を担当した都道府県の部局の名称及び連絡先

図9-1 標識の大きさ

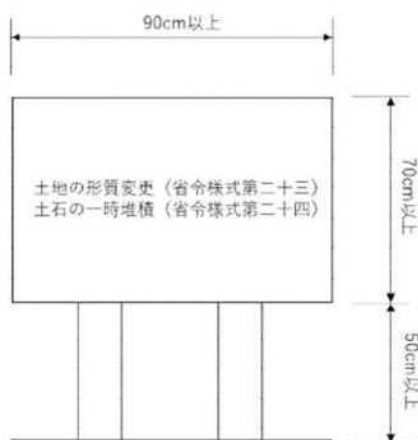

9-5 完了検査・確認申請

1) 完了検査・確認申請

盛土規制法第 17 条第 1 項又は第 36 条第 1 項に基づき、工事の完了後、土地の形質変更の場合は、許可の内容に適合していることを判定するために完了検査を、土石の堆積の場合は、土石の堆積した土砂を除去したことを確認するために確認を実施する必要があります。

下記に基づき、完了検査等の申請書を作成し、窓口に提出をお願いします。

なお、申請にあたって、検査日等の事前調整をお願いします。

表 9-4 完了検査等申請書提出部数

区 分	提出部数		検査申請時期	備 考
申請書（電子申請）	1 式		工事完了から 4 日以内	
申請書（書類申請）	正本	1 部		
	合計	1 部		

表 9-5 完了検査等申請書に必要な書類一覧 ※備考記載に該当する場合のみ、添付。

番号	書類の名称	内 容 等	様式	備 考
1	完了検査等申請書	完了検査（土地の形質変更）	省令様式第九	（法第 17 条第 1 項）
		確認（土石の堆積）	省令様式第十一	（法第 17 条第 4 項）
2	許可証等の写し			
3	工事写真	・区域全景（着工前・着工後） ・施工状況（不可視部分を含む） ・堆積状況 ・出来形（擁壁の寸法・排水施設の寸法・柵の泥だめの深さ 等）		
4	委任状	・押印又は自署	※ 参考様式	・代理人が申請手続を行う場合

※状況により、その他の図書の添付を求める場合があります。

○その他の図書の例

- ・地盤調査を実施した場合は、結果を添付すること。
（地耐力が不足する場合は、地盤改良等を行い、その結果を添付すること。）

※工事写真については、不可視部分についても撮影すること（詳細は許可時にお渡します。）

○不可視部分の例

- （工事着手前の全景（湧水等発生箇所）、床掘状況、締固め状況（30cm ごと）、材料検収が分かる箇所、L 型擁壁の基礎・裏込材・止水コンクリート等の寸法、L 型擁壁製品名称番号、現場打ち擁壁の配筋状況、かぶり状況、擁壁水抜き穴の施工状況 等）

2) 留意事項

検査等は、工事の施行全般に対して効率的かつ確実にいき、その実施に当たっては、特に、次の各事項に留意する必要があります。

- ① 工事内容、堆積形状、出来形等について裏付けとなる関係図書を整備すること
- ② 検査日等の調整に当たっては、十分な期間を取って日程調整を行うこと
- ③ 検査等に当たっては、工事の責任者等工事内容を説明できる者が立ち会うこと
- ④ 工事の途中において行う中間検査は、進捗状況、工程等を考慮して適切な時期に行うこと
- ⑤ 堆積した土石の運用状況を正確に報告し、計画から逸脱していないかを確認できること
- ⑥ 検査等・定期報告の結果、不適當な箇所がある場合には、速やかに必要な対策を講じ、再度、検査・確認を受けること
- ⑦ 造成工事が長期間にわたる場合等は、あらかじめ工区を分けて許可申請を行った上で、工区毎に完成させ、完了検査又は確認申請を行うこと

3) 完了検査の項目の例

各項目について、目視や書類、写真等により確認します。

- ・盛土の高さ、勾配等
- ・切土の高さ、勾配等
- ・擁壁の各部寸法、配筋状況等
- ・排水施設の配置、構造等

※上記項目は、代表的なものを記載したものであり、全ての検査項目を網羅するものではありません。

9-6 中間検査

法第18条第1項又は第37条第1項に基づき、規制区域内において行う土地の形質変更に関する工
事において、下記の特定期程に該当する場合は、中間検査の対象となります。(図9-2参照)

なお、その後の工程については、法第18条第3項又は第37条第3項に基づき、中間検査が完了し、
中間検査合格証が交付された後でないと施工することはできません。

※中間検査申請には、申請手数料が必要となりますので、詳細については、「3-4 許可等申請手
料」にてご確認ください。

表9-6 中間検査の対象行為

行 為	対象行為
特定工程 (政令第24条、政令第32条)	盛土又は切土をする場合において、地表水等により崖崩れ又は土砂の流出が生ず る恐れがあるときに、「盛土をする前の地盤面」又は「切土をした後の地盤面」に「暗 渠排水管を設置する工事」の工程

表9-7 中間検査の対象規模

行 為	対象規模
土地の形質変更 (政令第23条、政令第32条)	①盛土で、高さが2mを超える崖を生ずるもの ②切土で、高さが5mを超える崖を生ずるもの ③切土と盛土を同時に行う場合、盛土の高さが2m以下であっても、切土と合わせ て高さが5mを超える崖を生ずるもの ④①、③に該当しない盛土で、高さが5mを超えるもの ⑤①～④に該当しない盛土又は切土で、盛土又は切土をする土地の面積が 3,000㎡を超えるもの

表9-8 中間検査の項目例

検査項目	検査対象	着眼点	検査時期
排水施設	暗渠排水管	〔盛土工事〕 1. 暗渠排水管の配置と規格は、計画内容と現地条件を照査して 適切に施行されているのか 2. 暗渠排水管の集水管接続部は、適切に処理されているのか 3. 暗渠排水管の集水管端部の土砂流入防止措置は適切か 4. 現状地盤からの湧水の処理は適切に処理されているか 5. 渓流や既設水路等の通過水流は適切に処理されているか	暗渠排水管 設置完了時
		〔切土工事〕 1. 暗渠排水管の配置と規格は、計画内容と現地条件を照査して 適切に施行されているのか 2. 暗渠排水管の集水管接続部は、適切に処理されているのか 3. 暗渠排水管の集水管端部の土砂流入防止措置は適切か 4. 湧水の処理は適切に処理されているか 5. 溝掘りは適切に施行されているのか	

表 9 - 9 中間検査申請書提出部数

区 分	提出部数		検査申請時期	備 考
申請書（電子申請）	1 式		特定工程完了 から 4 日以内	
申請書（書類申請）	正本	1 部		
	合計	1 部		

表 9 - 1 0 中間検査申請書に必要な書類一覧 ※備考記載に該当する場合のみ、添付。

番号	書類の名称	内容	様式	備考
1	中間検査申請書		省令様式第十三	(省令第 46 条、省令第 76 条)
2	許可証等の写し			
3	平面図	・検査の対象となる特定工程に係る工事の内容を明示		
4	委任状	・押印又は自署	※ 参考様式	・代理人が申請手続を行う場合

※状況により、その他の図書の添付を求める場合があります。

[工区を分けて許可申請した場合]

工区毎に中間検査を申請すること。

図 9 - 2 特定工程

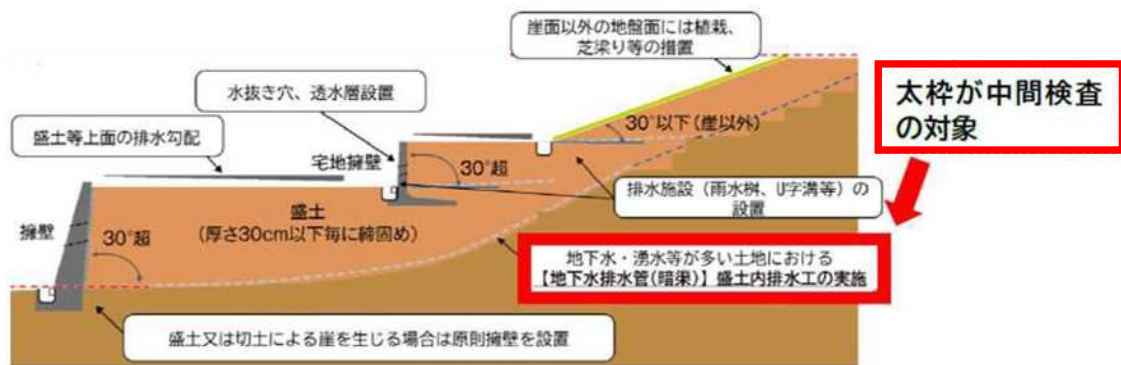

9-7 定期報告

盛土規制法第 19 条第 1 項又は第 38 条第 1 項に基づき、定期報告は、工事の進捗状況等について許可日から 3 カ月ごとに定期報告書を用いて報告を行うものです。報告事項は、報告時点における盛土、切土又は土石の堆積の高さ、面積及び土量、並びに擁壁等（鋼矢板や構台等）に関する工事の進捗状況となります。

また、工事が休止中においても、定期報告は必要となります。

なお、定期報告の結果により対策が必要と判断される場合は、必要な対策を施工しなければなりません。

表 9-1-1 定期報告の対象規模

行 為	対象規模
土地の形質変更 (政令第 25 条第 1 項、第 33 条第 1 項)	①盛土で、高さが 2m を超える崖を生ずるもの ②切土で、高さが 5m を超える崖を生ずるもの ③切土と盛土を同時に行う場合、盛土と切土を合わせて高さが 5m を超える崖を生ずるもの（①、②を除く） ④盛土で、高さが 5m を超えるもの（①、③を除く） ⑤盛土又は切土で、盛土又は切土をする土地の面積が 3000 m ² を超えるもの（①～④を除く）
土石の堆積 (政令第 25 条第 2 項、第 33 条第 2 項)	①高さが 5m を超える土石の堆積であって、土石の堆積を行う土地の面積が 1500 m ² を超えるもの ②当該土石の堆積を行う土地の面積が 3000 m ² を超えるもの

表 9-1-2 報告事項

行 為	報告事項
共通 (省令第 50 条第 1 項)	①工事が施行される土地の所在地 ②工事の許可年月日及び許可番号 ③前回の報告年月日（2 回目以降の報告に限る）
土地の形質変更 (省令第 50 条第 2 項)	①報告時点における盛土又は切土の高さ ②報告時点における盛土又は切土の面積 ③報告時点における盛土又は切土の土量 ④報告時点における擁壁等に関する工事の施行状況
土石の堆積 (省令第 50 条第 3 項)	①報告時点における土石の堆積の高さ ②報告時点における土石の堆積の面積 ③報告時点における堆積されている土量 ④前回の報告の時点から新たに堆積又は除去された土石の土量（注 1）

注 1：該当する土石の土量のみ報告すること。なお堆積及び除去を同時に施行している場合は、それぞれ報告すること。

表9-13 定期報告書提出部数

区 分	提出部数		提出時期	備 考
定期報告書（電子申請）	1 式		許可日から 3 カ月ごと	
定期報告書（書類申請）	正本	1 部		
	合計	1 部		

表9-14 定期報告書に必要な書類一覧 ※備考記載に該当する場合のみ、添付。

番号	書類の名称	内 容 等	様式	備 考
1	定期報告書	土地の形質変更	細則第 12 号様式	(法第 19 条第 1 項)
		土石の堆積	細則第 13 号様式	(法第 38 条第 1 項)
2	申請地及びその周辺の写真	・報告の時点における盛土、切土又は土石の堆積をしている土地及びその付近の状況を明らかにするもの		
3	図面等	・進捗が確認できるもの		
4	委任状	・押印又は自署	※ 参考様式	・代理人が手続を行う場合

※状況により、その他の図書の添付を求める場合があります。

10 その他の手続きの留意事項

10-1 区域指定の際に既に行われている工事に関する届出

区域指定の際に、宅地造成等（表10-1）に着手している工事は、法第12条第1項又は第30条第1項の工事の許可又は法第27条第1項の届出は不要ですが、指定日から21日以内に届出（以下、「規制区域時の届出」とします）が必要となります。なお、届出を受けたものは、「9-2 許可の公表」のとおり公表します。

表10-1 規制区域時の届出に該当する工事

区 分	対象規模
土地の形質変更 （区域指定の際、現に工事着手しているもの） （法第21条第1項、法40条第1項）	《宅地造成等工事規制区域、特定盛土等規制区域》 ①盛土で、高さが1mを超える崖を生ずるもの ②切土で、高さが2mを超える崖を生ずるもの ③切土と盛土を同時に行う場合、盛土と切土を合わせて高さが2mを超える崖を生ずるもの（①、②を除く） ④盛土で、高さが2mを超えるもの（①、③を除く） ⑤盛土又は切土で、盛土又は切土をする土地の面積が500㎡を超えるもの（①～④を除く）
土石の堆積 （区域指定の際、現に工事着手しているもの） （法第21条第1項、法40条第1項）	《宅地造成等工事規制区域、特定盛土等規制区域》 ①高さが2mを超える土石の堆積であって、土石の堆積を行う土地の面積が300㎡を超えるもの ②当該土石の堆積を行う土地の面積が500㎡を超えるもの

表10-2 規制区域時の届出書提出部数

区 分	提出部数		届出時期	備 考
届出書（電子申請）	1式		指定日から 21日以内	なお、届出者への申請書類の返信は実施しないため、届出書のデータの保管の取扱いを注意してください。
届出書（書類申請）	正本	1部		
	合計	1部		

表10-3 規制区域時の届出書に必要な書類一覧 ※備考記載に該当する場合のみ、添付。

番号	書類の名称	内 容 等	区 分		備 考
			土地の形質変更	土石の堆積	
1	届出書	・届出者、工事の概要等を記載	省令様式第十五	省令様式第十六	（省令第52条第1項、第3項）
2	添付図面	土地の形質変更：表10-4参照 土石の堆積：表10-5参照	※	※	表10-6に該当する場合
3	申請地及びその周辺の写真	・対象箇所やその周辺、申請箇所の境界が分かる写真等	※	※	表10-6に該当する場合
4	その他必要な書類	委任状等	※ 参考様式	※ 参考様式	・代理人が届出手続を行う場合

表 10-4 土地の形質変更

番号	図面の名称	明示すべき内容	(参考縮尺)	備考
1	位置図	・方位、道路及び目標となる地物	(1/10,000 以上)	(省令第 52 条第 2 項)
2	地形図	・方位及び土地の境界線 (赤枠で囲むこと)	(1/2,500 以上)	等高線は、2mの標高差を示すものとする。 (省令第 52 条第 2 項)
3	土地の平面図	・方位及び土地の境界線並びに、盛土又は切土をする土地の部分 ・崖、擁壁、崖面崩壊防止施設、排水施設及び地滑り抑止ぐい又はグラウンドアンカーその他の土留の位置	(1/2,500 以上)	植栽、芝張り等の措置を行う必要がない場合は、その旨を付すること。 擁壁、崖面崩壊防止施設及び排水施設については、申請書と照合できるように番号を付すること。 (省令第 52 条第 2 項)

表 10-5 土石の一時堆積

番号	図面の名称	明示すべき内容	(参考縮尺)	備考
1	位置図	・方位、道路及び目標となる地物	(1/10,000 以上)	(省令第 52 条第 2 項)
2	地形図	・方位及び土地の境界線 (赤枠で囲むこと)	(1/2,500 以上)	等高線は、2mの標高差を示すものとする。 (省令第 52 条第 2 項)
3	土地の平面図	・方位及び土地の境界線並びに勾配が 10 分の 1 を超える土地における堆積した土石の崩壊を防止するための措置を講ずる位置及び当該措置の内容 ・空地の位置、柵その他これに類するものを設置する位置、雨水その他の地表水を有効に排除する措置を講ずる位置及び当該措置の内容 ・堆積した土石の崩壊に伴う土砂の流出を防止する措置を講ずる位置及び当該措置の内容	(1/500 以上)	(省令第 52 条第 2 項)

表 10-6 図面・申請地とその周辺写真の添付する規模工事

行 為	対象規模
土地の形質変更 (政令第 23 条、省令第 52 条第 2 項)	①盛土で、高さが 2m を超える崖を生ずるもの ②切土で、高さが 5m を超える崖を生ずるもの ③切土と盛土を同時に行う場合、盛土と切土を合わせて高さが 5m を超える崖を生ずるもの (①、②を除く) ④盛土で、高さが 5m を超えるもの (①、③を除く) ⑤盛土又は切土で、盛土又は切土をする土地の面積が 3,000 m ² を超えるもの (①～④を除く)
土石の堆積 (政令第 25 条第 2 項、省令第 52 条第 4 項)	①高さが 5m を超える土石の堆積であって、土石の堆積を行う土地の面積が 1,500 m ² を超えるもの ②当該土石の堆積を行う土地の面積が 3,000 m ² を超えるもの

・届出後に変更が生じた場合は、届出工事の変更届出書（細則第 14 号様式）に、届出書及び図面で変更前後が分かるように記入（変更前に見え消し朱書き記入）した書類を添付して提出してください。

10-2 擁壁等に関する工事の届出

規制区域内において以下の工事を行う場合は、工事に着手する14日前までに届出が必要となります。

ただし、法第12条第1項若しくは第30条第1項の許可、法第16条第1項若しくは第35条第1項の変更許可、第16条第2項若しくは第35条第2項の届出又は都市計画法に基づく開発許可を受けたものは除きます。

【届出が必要な工事】

下記①～④の「全部」又は「一部」の除却

- ①高さが2mを超える擁壁
- ②高さが2mを超える崖面崩壊防止施設
- ③地表水等を排除するための排水施設
- ④地滑り抑止ぐい等

表10-7 擁壁等に関する工事に関する届出書提出部数

区 分	提出部数		届出時期	備 考
届出書（電子申請）	1式		工事着手の 14日前	なお、届出者への申請書類の返信は実施しないため、届出書のデータの保管の取扱いを注意してください。
届出書（書類申請）	正本	1部		
	合計	1部		

表10-8 擁壁等に関する工事届出書に必要な書類

番号	書類の名称	工事の内容	様式	備考
1	届出書		省令様式第十七	(省令第55条)
2	位置図	・縮尺 1/10000 以上 ・方位、道路及び目標となる地物		
3	土地の平面図	・縮尺 1/2500 以上 ・方位及び土地の境界線 ・盛土（緑色）又は切土（茶色）をする土地の部分 ・崖、擁壁、崖面崩壊防止施設、排水施設及び地滑り抑止ぐい又はグラウンドアンカーその他の土留の位置		
4	土地の断面図	・縮尺 1/2500 以上 ・盛土（緑色）又は切土（茶色）をする前後の地盤面及びその高さ		高低差の著しい箇所について作成すること。
5	現況写真	・撮影方向、申請区域の明示（赤枠で囲むこと） ・除却するもの		
6	その他必要な書類	委任状等	※ 参考様式	・代理人が申請手続を行う場合

・なお、届出後に変更が生じた場合は、届出工事の変更届出書（細則第14号様式）に、届出書及び図面で変更前後が分かるように記入（変更前に見え消し朱書き記入）した書類を添付して提出してください。

10-3 公共施設用地の転用の届出

規制区域内において、公共施設用地を宅地又は農地等に転用した場合は、その転用した日から14日以内に、法第21条第4項又は法第40条第4項に基づき、届出が必要です。

ただし、法第12条第1項若しくは第30条第1項の許可、法第16条第1項若しくは第35条第1項の変更許可、第16条第2項若しくは第35条第2項の届出、又は都市計画法に基づく開発許可を受けたものは除きます。

表10-9 公共施設用地の転用の届出書提出部数

区分	提出部数		届出時期	備考
届出書（電子申請）	1式		転用した日から 14日以内	なお、届出者への申請書類の返信は実施しないため、届出書のデータの保管の取扱いを注意してください。
届出書（書類申請）	正本	1部		
	合計	1部		

表10-10 公共施設用地の転用の届出書に必要な書類

番号	書類の名称	工事の内容	様式	備考
1	届出書		省令様式第 十八	(省令第56条)
2	位置図	・縮尺 1/10000 以上 ・方位、道路及び目標となる地物		
3	土地の平面図	・縮尺 1/2500 以上 ・方位及び土地の境界線 ・崖、擁壁、崖面崩壊防止施設、排水施設及び地滑り抑止ぐい又はグラウンドアンカーその他の土留の位置		
4	その他必要な書類	委任状等	※ 参考様式	・代理人が申請手続を行う場合

10-4 適合証明書

建築基準法において、盛土規制法の規定に適合することを証する適合証明書の交付が必要な場合は、申請することができます。

この適合証明書は、当該盛土及び切土（以下「当該行為」という。）に対して、法の規定に適合（許可を要しない等）していることを証するもので、既存の盛土、切土及び擁壁等（以下「既存盛土等」という。）の安全性を証明するものではありません。

したがって、申請区域に既存盛土等がある場合は、土地の所有者、管理者又は占有者において、安全性を確認した上で、当該行為を実施する必要があります。

なお、単に政令に定める規模等の要件を満たさず宅地造成等の定義から外れる場合には、通常、取得は不要です。また、許可が必要な場合にあっても、許可証の写しで足りることから、通常、取得は不要です。

※1 適合証明書の申請には、手数料が必要となりますので、詳細については、「3-4 許可等申請手数料」にてご確認ください。

※2 政令に定める規模以下のため、盛土規制法に基づく許可が不要であることについて、各種法令に基づく許認可等の手続において説明等が必要な場合には、適宜、「15-3 許可要否の判定チェックシート」の活用を検討ください。

表10-11 適合証明書の申請部数

区 分	提出部数		備 考
届出書（電子申請）	1 式		なお、届出者への申請書類の返信は実施しないため、届出書のデータの保管の取扱いを注意してください。
届出書（書類申請）	正本	1 部	
	副本	交付を受けようとする書面の数	

表 10-12 適合証明書の申請に必要な書類 ※備考記載に該当する場合のみ、添付。

(共通)

番号	書類の名称	内容等	様式	備考
1	適合証明書交付申請書	・土地の所在地及び地番等を記載	細則第 15 号様式	(省令第 88 条)
2	事業計画説明書	・盛土規制法の規定に適合すること(許可を要しない等)の説明 ・造成行為の有無(建築敷地及び隣接地等と一体的な造成等の有無、これまでに行われた造成行為の有無と時期)		(細則第 32 条)
3	土地の公図の写し	・申請日から 3 か月以内 ・土地の境界(赤枠で囲むこと)		(細則第 32 条)
4	申請地及びその周辺の写真	・撮影方向、申請区域の明示(赤枠で囲むこと)		(細則第 32 条)
5	位置図	・縮尺 1/10000 以上 ・方位、道路、目標となる地物、申請区域の位置		(細則第 32 条)
6	土地の現況図	・縮尺 1/2500 以上 ・方位、土地の境界線(赤枠で囲むこと) ・現況地盤高、現況の土地利用状況 ・既存の崖、擁壁、排水施設の位置 ・道路等公共施設の名称		(細則第 32 条)
7	土地の平面図	・縮尺 1/2500 以上 ・方位、土地の境界線(赤枠で囲むこと) ・盛土(緑色)又は切土(茶色)をする土地の部分 ・計画地盤高 ・崖、擁壁、排水施設の位置 ・道路等公共施設の名称		(細則第 32 条)
8	土地の断面図	・縮尺 1/2500 以上 ・盛土(緑色)又は切土(茶色)をする前後の地盤高及びその高さ		(細則第 32 条)
9	土地の求積図	・土地の実測面積 ・盛土又は切土をする土地の面積(30cm 超)		(細則第 32 条)
10	委任状	・押印又は自署	※ 参考様式	・代理人が申請手続を行う場合
11	その他	・都道府県知事が必要と認める書類		

(政令第5条第1項各号又は省令第8条第1項各号に定める工事に該当する場合)

番号	書類の名称	内容等	備考
1	政令第5条第1項各号又は省令第8条第1項各号に定める工事に該当することを証する書類	政令第5条第1項 ○一号（鉱山保安法関係） ○二号（鉱業法関係） ○三号（採石法関係） ○四号（砂利採取法関係） ○五号（省令第8条第1項） ・一号（土地改良法関係） ・二号（火薬類取締法関係） ・三号（家畜伝染病予防法関係） ・四号（廃棄物処理法関係） ・五号（土壤汚染対策法関係） ・六号（放射性物質汚染対策特措法関係） ・七号（森林作業道等を整備する工事）	

1 1 経過措置期間

旧宅地造成工事規制区域（旧法第 3 条第 1 項の規定による指定がされている宅地造成工事規制区域）の区域内に行われる宅地造成に関する工事については、旧法第 8 条第 1 項本文の許可を受けた者に係る当該許可に係る宅地造成に関する工事の規制については、経過措置期間の経過後（盛土規制法に基づく規制区域が指定された後）においても、旧法の規定によることとなります。

表 1 1－1 旧宅地造成工事規制区域

県域	市町村	告示日	指定面積	問い合わせ先
岐阜	岐阜市	中核市であるため、岐阜市が対応します。		岐阜市
東濃	多治見市	昭和 41 年 4 月 27 日	2,726ha	多治見市
	土岐市	昭和 47 年 12 月 20 日	3,978ha	東濃建築事務所

1 2 国又は都道府県若しくは中核市が実施する工事

国又は都道府県若しくは中核市の実施する宅地造成等については、法第 15 条第 1 又は第 34 条第 1 項に基づき、許可権者（窓口：建築指導課）に電子申請において協議を実施してください。

協議書については、以下に基づき作成すること。

表 1 2－1 協議申請書

番号	申請書	区分	様式	申請書類	備考
1	協議書	土地の形質変更	細則様式第 6 号	細則第 8 条	法第 1 5 条第 1 項、 法第 3 4 条第 1 項
		土石の堆積	細則様式第 7 号		

※その他、「5－2 許可申請書に必要な書類等（土地の形質変更）」又は「5－3 許可申請書に必要な書類等（土石の堆積）」に示されている書類（省令第 7 条第 1 項第 5 号、第 7 号から第 9 号まで及び第 1 2 号並びに細則第 5 条第 2 項第 5 号及び第 6 号を除く）に示されている書類を添付してください。

表 1 2－2 変更協議申請書

番号	申請書	区分	様式	申請書類	備考
1	変更協議書	土地の形質変更	細則様式第 9 号	細則第 11 条	
		土石の堆積	細則様式第 1 0 号		

※表 1 2－1 に示されている申請書類で変更前後が分かるように記入（変更前に見え消し朱書き記入）し、添付してください。

※状況により、その他の図書の添付を求める場合があります。

○電子申請（国又は都道府県若しくは中核市が実施する専用フォーム）

URL： <https://logoform.jp/form/T8mB/977736>

13 申請等窓口

本県では、盛土規制法に基づく各種申請は、原則、電子申請としております。

○電子申請リンク（案内フォーム）

URL : <https://logoform.jp/form/T8mB/848954>

※URL クリック後、申請内容及び県の組織を選択した後、各電子申請のリンクより申請を行ってください。

電子申請が困難な場合は、書類での申請も可能です。

許可申請（変更許可含む）、特定盛土等規制区域内の届出（変更含む）について、書類での申請を行う場合の受付窓口は、建築指導課及び現地の建築事務所となります。現地の建築事務所に提出した場合における審査（事前協議等を含む）は、建築指導課が行います。

なお、審査担当窓口（許可権者）と検査担当窓口（検査者）は異なりますので、ご注意ください。

また、許可を受けた工事に関する届出（軽微変更届、工事の廃止届出）については、検査担当窓口へ提出してください。

○許可証等の交付について

許可証等は書面での交付としております。交付の際に受取者の身分がわかる書面（運転免許証等）により受取者の確認をさせていただきます。

○審査担当窓口（許可権者）

窓 口	連絡先
建築指導課 開発・盛土係	住所：〒500-8570 岐阜市藪田南2-1-1 県庁11階 電話：058-272-1111

○中間・完了検査等、定期報告の申請窓口（検査者）

窓 口	所 管 区 域	連絡先
建築指導課	【岐阜圏域】 各務原市、羽島市、山県市、瑞穂市、 本巣市、羽島郡、本巣郡	住所：岐阜市藪田南2-1-1 県庁11階 電話：058-272-1111
岐阜・西濃 建築事務所	【西濃圏域】 大垣市、海津市、養老郡、 不破郡、安八郡、揖斐郡	住所：大垣市江崎町422-3西濃総合庁舎内 電話：0584-73-1111
中濃 建築事務所	【中濃圏域】 可児市、関市、美濃市、美濃加茂市、 郡上市、加茂郡、可児郡	住所：美濃加茂市古井町下古井2610-1可茂総合庁舎 電話：0574-25-3111
東濃 建築事務所	【東濃圏域】 多治見市、中津川市、瑞浪市、 恵那市、土岐市	住所：多治見市上野町5-68-1東濃西部総合庁舎 電話：0572-23-1111
飛騨 建築事務所	【飛騨圏域】 高山市、飛騨市、下呂市、大野郡	住所：高山市上岡本町7-468飛騨総合庁舎 電話：0577-33-1111

○その他の手続きの窓口

下記の手続きについては、許可申請と同じ受付窓口・審査担当窓口（県庁建築指導課）となります。

- ①規制区域時の届出、②擁壁等に関する工事に関する届出、③公共施設用地の転用の届出、
- ④適合証明書の交付申請、⑤国等との協議申請

（参考）都市計画法で許可を受けた盛土等について

・県で許可を受けた場合は、許可を受けた建築事務所が窓口となります。

・下記の市町村においては、以下の窓口にご連絡ください。

市	担当課（窓口）	所在地	電話
大垣市	都市計画部建築指導課	大垣市丸の内2-29	0584-81-4111
多治見市	都市計画部開発指導課	多治見市日ノ出町2-15	0572-22-1111
各務原市	都市建設部都市計画課	各務原市那加桜町1-69	058-383-1111
可児市	建設部建築指導課	可児市広見 1 - 1	0574-62-1111
高山市	都市政策部建築住宅課	高山市花岡町2-18	0577-32-3333

（参考）旧法で許可を得た盛土等の変更許可申請、完了検査、適合証明書について

窓 口	所管市町村	連絡先
東濃建築事務所	土岐市	住所：多治見市上野町5-68-1東濃西部総合庁舎 電話番号：0572-23-1111
多治見市都市計画部 開発指導課	多治見市	住所：多治見市日ノ出町2-15 電話：0572-22-1111

1 4 問い合わせ先

所管	連絡先
岐阜県庁 都市建築部 建築指導課 開発・盛土係	住 所 : 〒500-8570 岐阜市藪田南 2-1-1 (岐阜県庁 11 階) 電話番号 : 058-272-1111
ホームページアドレス : https://www.pref.gifu.lg.jp/page/359943.html	

○岐阜市の連絡先

岐阜市 まちづくり推進部 開発・盛土指導課 盛土指導係

住 所 : 〒500-8701

岐阜市司町 40 番地 1

電話番号 : 058-214-4509

15 参考資料

15-1 対象外の行為

15-2 様式集

- ・国様式（盛土規制法省令）
- ・県様式（県施行細則）
- ・参考様式

15-3 許可要否の判定チェックシート

15-1 対象外の行為

※は、対象となる行為となります

参1 公共施設用地（法第2条第1項第1号、政令第2条、省令第1条各項）

区 分	内 容
道路	・国又は地方公共団体が管理又は監督する道路については、公共施設用地となり、規制対象外となります。
公園	・都市公園法による公園の他、国又は地方公共団体が管理する公園や自然公園法に基づく公園事業として国又は地方公共団体が執行する施設は対象外となります。
河川	・河川区域は公共施設用地となり、規制の対象外となります。 ※河川保全区域における行為は、規制の対象となります。 ・市町村が条例等で管理する普通河川は公共施設用地となり、規制の対象外となります。
砂防設備	・砂防法1条に定める砂防設備が公共用地となり、規制対象外となります。
地すべり防止施設	
海岸保全施設	
津波防護施設	
港湾施設、漁港施設	・港湾法に定める港湾施設や漁港漁場整備法に定める漁港施設は、公共施設に位置づけられることから規制対象外となります。
飛行場	
航空保安施設	
鉄道、軌道、索道、無軌条電車の用に供する施設	・鉄道事業法、軌道法の適用を受ける事業の用に供することが想定できるため、私鉄の場合や、鉄道に附帯する駅舎や変電施設等は、公共施設用地として取り扱うものとし、規制対象外となります。
雨水貯留浸透施設	・特定都市河川浸水被害対策法や下水道法に規定する雨水貯留浸透施設を公共施設用地として取り扱うものとし、規制対象外となります。
農業用ため池	※農業用ため池の用途を廃止した後に公共施設以外の用途にするために盛土や切土等を行う場合は、規制の対象となります。
防衛施設周辺の生活環境の整備等に関する法律第2条第2項に規定する防衛施設	・左記の施設 (職員用の宿舎、団地、レーダー施設及び灯台等も含む)
国又は地方公共団体が管理する学校、運動場	・国又は地方公共団体が管理する学校施設は、公共施設用地として取り扱うものとして対象外となる。 ※私立学校（幼稚園）及び保育園（公立・私立を含めて）は規制の対象となります。

区 分	内 容
国又は地方公共団体が管理する緑地、広場、墓地	・条例等により、地方公共団体又はその指定管理者等による管理の位置付けがされた緑地や広場が公共施設用地として、規制対象外となります。
国又は地方公共団体が管理する廃棄物処理施設	・国又は地方公共団体が管理する廃棄物処理施設 ※施設外で土石を一時堆積する場合は、規制対象となります。
国又は地方公共団体が管理する水道、下水道	・下水道に関しては、水道法 2 条 1 項 2 号に定義される下水道のほか、地方公共団体が管理する小規模集合排水処理施設やコミュニティ・プラント等は規制対象外となります。 ※浄化槽は、公共団体が管理していないため、規制対象となります。
営農飲雑用水施設、水産飲雑用水施設、農業集落排水施設、漁業集落排水施設、	
林地荒廃防止施設	
急傾斜地崩壊防止施設	

参2 災害の発生するおそれがないと認められる工事（法第12条第1項ただし書、法第27条第1項ただし書、法第30条第1項ただし書、政令第5条第1項各号、政令第27条、政令第29条第1項、省令第8条第1項各号）

区 分	内 容
<p>・鉱山保安法に基づく鉱物の採取（鉱業上使用する特定施設の設置の工事等）</p>	<p>・鉱山保安法（昭和24年法律第70号）第13条第1項の規定による届出をした者が行う当該届出に係る工事 ・同法第36条、第37条、第39条第1項若しくは第48条第1項若しくは第2項の規定による産業保安監督部長若しくは鉱務監督官の命令を受けた者が行う当該命令の実施に係る工事</p>
<p>・鉱業法に基づく鉱物の採取（許可を受けた施業案の実施に係る工事）</p>	<p>・鉱業法（昭和25年法律第289号）第63条第1項の規定による届出し、又は同条第2項（同法第87条において準用する場合を含む。）若しくは同法第63条の2第1項若しくは第2項の規定による認可を受けた者（同法第63条の3の規定により同法第63条の2第1項又は第2項の規定により施業案の認可を受けたとみなされた者を含む。）が行う当該届出又は認可に係る施業案の実施に係る工事</p>
<p>・採石法に基づく岩石の採取（許可を受けた採取計画に係る工事）</p>	<p>・採石法（昭和25年法律第291号）第33条若しくは第33条の5第一項の規定による認可を受けた者が行う当該認可に係る工事 ・同法第33条の13若しくは第33条の17の規定による命令を受けた者が行う当該命令の実施に係る工事</p>
<p>・砂利採取法に基づく砂利の採取（許可を受けた採取計画に係る工事）</p>	<p>・砂利採取法（昭和43年法律第74号）第16条若しくは第20条第一項の規定による認可を受けた者が行う当該認可に係る工事 ・同法第23条の規定による都道府県知事若しくは河川管理者の命令を受けた者が行う当該命令の実施に係る工事</p>
<p>・土地改良法に基づく土地改良事業（農業用水排水施設の新設等）等</p>	<p>・土地改良法（昭和24年法律第195号）第2条第2項に規定する土地改良事業、同法第15条第2項に規定する事業又は土地改良事業に準ずる事業に係る工事 ・同法の手続きに基づかないものの、同法第2条第2項に規定する土地改良事業と同等の工事を行う事業で、「土地改良事業計画設計基準」等の技術基準に基づき、適正に設計及び施工されることが前提である都道府県、市町村、土地改良区等が単独で実施する事業</p>
<p>・火薬類取締法に基づく火薬類の製造施設の周囲に設置する土堤の設置等</p>	<p>・火薬類取締法（昭和25年法律第149号）第3条若しくは第10条第一項の許可を受け、若しくは同条第二項の規定による届出をした者が行う火薬類の製造施設の設置に係る工事、同法第12条第1項の許可を受け、若しくは同条第二項の規定による届出をした者が行う当該許可若しくは届出に係る工事又は同法第27条第一項の許可を受けた者が行う当該許可に係る工事</p>
<p>・家畜伝染病予防法に基づく家畜の死体等の埋却</p>	<p>・家畜伝染病予防法（昭和26年法律第166号）第21条第一項若しくは第四項（同法第46条第一項の規定により読み替えて適用する場合を含む。）の規定による家畜の死体の埋却に係る工事 ・同法第23条第一項若しくは第三項（同法第46条第一項の規定により読み替えて適用する場合を含む。）の規定による家畜伝染病の病原体により汚染し、若しくは汚染したおそれがある物品の埋却に係る工事</p>

区 分	内 容
<p>・廃棄物の処理及び清掃に関する法律に基づく廃棄物の処分等</p>	<p>・廃棄物の処理及び清掃に関する法律（昭和45年法律第137号）第7条第6項若しくは第14条第6項の許可を受けた者若しくは市町村の委託（非常災害時における市町村から委託を受けた者による委託を含む。）を受けて一般廃棄物の処分を業として行う者が行う当該許可若しくは委託に係る工事</p> <p>・同法第8条第一項、第9条第一項、第15条第一項若しくは第15条の2の6第一項の許可を受けた者が行う当該許可に係る工事</p>
<p>・土壌対策汚染法に基づく汚染土壌の搬出又は処理等</p>	<p>・土壌汚染対策法（平成14年法律第53号）第16条第1項の規定による届出をした者が行う当該届出に係る工事</p> <p>※要措置区域内においても当該行為に当たらない盛土・切土等は規制対象になります。</p> <p>・同法第22条第1項若しくは第23条第1項の許可を受けた者が行う当該許可に係る工事</p>
<p>・平成二十三年三月十一日に発生した東北地方太平洋沖地震に伴う原子力発電所の事故により放出された放射性物質による環境の汚染への対処に関する特別措置法に基づく廃棄物又は除去土壌の保管又は処分</p>	<p>・平成23年3月11日に発生した東北地方太平洋沖地震に伴う原子力発電所の事故により放出された放射性物質による環境の汚染への対処に関する特別措置法（平成23年法律第110号）第15条若しくは第19条の規定による廃棄物の保管若しくは処分、第17条第2項（同法第18条第5項において準用する場合を含む。）の規定による廃棄物の保管、同法第30条第1項若しくは第38条第一項の規定による除去土壌の保管若しくは処分又は同法第31条第一項若しくは第39条第一項の規定による除去土壌等の保管に係る工事</p>
<p>・森林の施業を実施するために必要な作業路網の整備に関する工事</p>	<p>・森林作業道作設指針に即して作設された森林作業道、主伐時において伐採・搬出指針に即して作設された集材路、林業専用道作設指針に即して作設された林道専用道（規格相当）及びこれらの指針に定められた目的のために作設された必要最小限の土場等の整備</p>
<p>・国、地方公共団体、一定の国みなし法人が非常災害のために必要な応急措置として行う工事</p>	<p>・国又は地方公共団体等が非常災害のために必要な応急処置として行う盛土等</p> <p>・応急仮設住宅の建設に伴う盛土等は、非常災害のために必要な措置として行う工事に該当することが考えられるため、規制対象外</p> <p>※非常災害のための事前対策工事は、「応急措置として行う工事」に含まれない場合がありますので、規制対象となる場合があります。</p> <p>※災害公営住宅の建設に伴う盛土等は、恒久的な仕様が一般に想定されることから規制対象となる場合があります。</p>

15-2 様式集

盛土規制法に使用する様式の一覧は、以下の通りとなります。

参3 様式一覧（盛土規制法省令）

様式名	区 分
様式第一	裁決申請書
様式第二	宅地造成又は特定盛土等に関する工事の許可申請書
様式第三	資金計画書（宅地造成又は特定盛土等に関する工事）
様式第四	土石の堆積に関する工事の許可申請書
様式第五	資金計画書（土石の堆積に関する工事）
様式第六	許可証
様式第七	宅地造成又は特定盛土等に関する工事の変更申請書
様式第八	土石の堆積に関する工事の変更許可申請書
様式第九	宅地造成又は特定盛土等に関する工事の完了検査申請書
様式第十	宅地造成又は特定盛土等に関する工事の検査済証
様式第十一	土石の堆積に関する工事の完了申請書
様式第十二	土石の堆積に関する工事の確認済証
様式第十三	宅地造成又は特定盛土等に関する工事の中間検査申請書
様式第十四	宅地造成又は特定盛土等に関する工事の中間検査合格証
様式第十五	宅地造成又は特定盛土等に関する工事の届出書
様式第十六	土石の堆積に関する工事の届出書
様式第十七	擁壁等に関する工事の届出書
様式第十八	公共施設用地の転用の届出
様式第十九	特定盛土等に関する工事の届出書
様式第二十	土石の堆積に関する工事の届出書
様式第二十一	特定盛土等に関する工事の変更届出書
様式第二十二	土石の堆積に関する工事の変更届出書
様式第二十三	宅地造成又は特定盛土等に関する工事の標識
様式第二十四	土石の堆積に関する工事の標識

様式第一

裁 決 申 請 書

裁決申請者 住所
氏名
相手方 住所
氏名

宅地造成及び特定盛土等規制法第8条第1項の規定による損失の補償について協議が成立しないので、下記により裁決を申請します。

記

- 1 損失の事実
- 2 損失の補償の見積り及びその内訳
- 3 協議の経過

年 月 日

裁決申請者 住所
氏名

殿

〔注意〕

- 1 「損失の事実」については、発生の場所及び時期を併せて記載すること。
- 2 「損失の補償の見積り及びその内訳」については、積算の基礎を明らかにすること。
- 3 「協議の経過」については、経過の説明のほか、協議が成立しない事情を明らかにすること。
- 4 裁決申請者又は相手方が法人であるときは、氏名は、その法人の名称及び代表者の氏名を記載すること。

様式第二

宅地造成又は特定盛土等に関する工事の許可申請書

宅地造成及び特定盛土等規制法 { 第 12 条第 1 項 } { 第 30 条第 1 項 } の規定により、許可を申請します。 年 月 日 殿 申請者 氏名		※手数料欄			
1	工事主住所氏名 (法人役員住所氏名)	()			
2	設計者住所氏名				
3	工事施行者住所氏名				
4	土地の所在地及び地番 (代表地点の緯度経度)	(緯度: 度 分 秒、経度: 度 分 秒)			
5	土地の面積	平方メートル			
6	工事着手前の土地利用状況				
7	工事完了後の土地利用				
8	盛土のタイプ	平地盛土 ・ 腹付け盛土 ・ 谷埋め盛土			
9	土地の地形	溪流等への該当 有・無			
10 工 事 の 概 要	イ 盛土又は切土の高さ	メートル			
	ロ 盛土又は切土をする 土地の面積	平方メートル			
	ハ 盛土又は切土の土量	盛 土	立方メートル		
		切 土	立方メートル		
	ニ 擁 壁	番 号	構 造	高 さ	延 長
				メートル	メートル
	ホ 崖面崩壊防止施設	番 号	種 類	高 さ	延 長
				メートル	メートル
ヘ 排 水 施 設	番 号	種 類	内法寸法	延 長	
			センチ メートル	メートル	
	ト 崖面の保護の方法				

チ	崖面以外の地表面の保護の方法			
リ	工事中の危害防止のための措置			
ヌ	その他の措置			
ル	工事着手予定年月日		年	月
ヲ	工事完了予定年月日		年	月
ワ	工程の概要			
11	その他必要な事項			
	※受付欄	※決裁欄	※許可に当たって付した条件	※許可番号欄
	年 月 日			年 月 日
	第 号			第 号
	係員氏名			係員氏名
<p>[注意]</p> <p>1 ※印のある欄は記入しないでください。</p> <p>2 申請者、1欄の工事主、2欄の設計者又は3欄の工事施行者が法人であるときは、氏名は、当該法人の名称及び代表者の氏名を記入してください。</p> <p>3 1欄の工事主が法人であるときは、工事主住所氏名のほか、当該法人の役員住所氏名を記入してください。</p> <p>4 2欄は、資格を有する者の設計によらなければならない工事を含むときは、氏名の横に○印を付してください。</p> <p>5 3欄は、未定のときは、後で定まつてから工事着手前に届け出てください。</p> <p>6 4欄は、代表地点の緯度及び経度を世界測地系に従つて測量し、小数点以下第一位まで記入してください。</p> <p>7 8欄は、該当する盛土のタイプに○印を付してください（複数選択可）。</p> <p>8 9欄は、溪流等（令第7条第2項第2号に規定する土地をいう。）への該当の有無のいずれかに○印を付してください。</p> <p>9 11欄は、宅地造成又は特定盛土等に関する工事を施行することについて他の法令による許可、認可等を要する場合においてのみ、その許可、認可等の手続の状況を記入してください。</p>				

様式第三

資金計画書（宅地造成又は特定盛土等に関する工事）

1 収支計画

(単位 千円)

科目		金額
収 入	自己資金	
	借入金	
	〇〇〇	
	処分収入	
	〇〇〇	
	補助負担金	
	〇〇〇	
	〇〇〇	
	計	
支 出	用地費	
	工事費	
	整地工事費	
	道路工事費	
	排水施設工事費	
	防災施設工事費	
	〇〇〇	
	附帯工事費	
	事務費	
	借入金利息	
〇〇〇		
	計	

2 年度別資金計画書

(単位 千円)

科目		年度	年度	年度	年度	計
支 出	事業費					
	用地費					
	工事費					
	附帯工事費					
	事務費					
	借入金利息 〇〇〇					
	借入償還金 〇〇〇					
	計					
収 入	自己資金					
	借入金 〇〇〇					
	処分収入 〇〇〇					
	補助負担金 〇〇〇					
	〇〇〇					
	計					
	借入金の借入先					

様式第四

土石の堆積に関する工事の許可申請書

宅地造成及び特定盛土等規制法 { 第 12 条第 1 項 第 30 条第 1 項 } の規定により、許可を申請します。 年 月 日 殿 申請者 氏名		※手数料欄
1	工事主住所氏名 (法人役員住所氏名)	()
2	設計者住所氏名	
3	工事施行者住所氏名	
4	土地の所在地及び地番 (代表地点の緯度経度)	(緯度: 度 分 秒、経度: 度 分 秒)
5	土地の面積	平方メートル
6	工事の目的	
7 工 事 の 概 要	イ 土石の堆積の 最大堆積高さ	メートル
	ロ 土石の堆積を行う 土地の面積	平方メートル
	ハ 土石の堆積の 最大堆積土量	立方メートル
	ニ 土石の堆積を行う 土地の最大勾配	
	ホ 勾配が十分の一を 超える土地における 堆積した土石の崩壊を 防止するための措置	
	ヘ 土石の堆積を行う土地 における地盤の改良 その他の必要な措置	
	ト 空地の設置	番号 空地の幅 メートル
	チ 雨水その他の地表水を 有効に排除する措置	
	リ 堆積した土石の崩壊に 伴う土砂の流出を 防止する措置	
	ヌ 工事中の危害防止 のための措置	
	ル その他の措置	

	ヲ 工事着手予定年月日	年 月 日		
	ワ 工事完了予定年月日	年 月 日		
	カ 工程の概要			
8	その他必要な事項			
	※受付欄	※決裁欄	※許可に当たって付した条件	※許可番号欄
	年 月 日			年 月 日
	第 号			第 号
	係員氏名			係員氏名
<p>〔注意〕</p> <ol style="list-style-type: none"> ※印のある欄は記入しないでください。 申請者、1欄の工事主、2欄の設計者又は3欄の工事施行者が法人であるときは、氏名は、当該法人の名称及び代表者の氏名を記入してください。 1欄の工事主が法人であるときは、工事主住所氏名のほか、当該法人の役員住所氏名を記入してください。 3欄は、未定のときは、後で定まってから工事着手前に届け出てください。 4欄は、代表地点の緯度及び経度を世界測地系に従って測量し、小数点以下第一位まで記入してください。 7欄りは、鋼矢板等を設置するときは、当該鋼矢板等についてそれぞれ番号、種類、高さ及び延長を記入し、それ以外の措置を講ずるときは、措置の内容を記入してください。 8欄は、土石の堆積に関する工事を施行することについて他の法令による許可、認可等を要する場合においてのみ、その許可、認可等の手続の状況を記入してください。 				

様式第五

資金計画書（土石の堆積に関する工事）

1 収支計画

（単位 千円）

科目		金額
収 入	自己資金	
	借入金	
	〇〇〇	
	処分収入	
	〇〇〇	
	補助負担金	
	〇〇〇	
	〇〇〇	
	計	
支 出	用地費	
	工事費	
	整地工事費	
	防災施設工事費	
	撤去工事費	
	〇〇〇	
	附帯工事費	
	事務費	
	借入金利息	
	〇〇〇	
	計	

2 年度別資金計画書

(単位 千円)

科目		年度	年度	年度	年度	計
支出	事業費					
	用地費					
	工事費					
	附帯工事費					
	事務費					
	借入金利息					
	〇〇〇					
	借入償還金					
	〇〇〇					
	計					
収入	自己資金					
	借入金					
	〇〇〇					
	処分収入					
	〇〇〇					
	補助負担金					
	〇〇〇					
	〇〇〇					
	計					
借入金の借入先						

様式第六

許可証

第 年 月 日 号

都道府県知事
指定都市の長
中核市の長

宅地造成及び特定盛土等規制法 { 第 14 条第 2 項 (第 16 条第 3 項において準用する場合を
第 33 条第 2 項 (第 35 条第 3 項において準用する場合を

含む。) } の規定により、下記の条件を付して許可する。

1	工事をする土地の 所在地及び地番	
2	工事主住所氏名	
3	許 可 番 号	第 号
4	許 可 対 象 行 為	宅地造成 ・ 特定盛土等 ・ 土石の堆積
5	許 可 期 間	(自) 年 月 日 (至) 年 月 日
6	条 件	

様式第七

宅地造成又は特定盛土等に関する工事の変更許可申請書

宅地造成及び特定盛土等規制法 { 第 16 条第 1 項 } { 第 35 条第 1 項 } の規定により、変更の 許可を申請します。 年 月 日 殿 申請者 氏名		※手数料欄				
1	工事主住所氏名 (法人役員住所氏名)	()				
2	設計者住所氏名					
3	工事施行者住所氏名					
4	土地の所在地及び地番 (代表地点の緯度経度)	(緯度: 度 分 秒、経度: 度 分 秒)				
5	土地の面積	平方メートル				
6	工事着手前の土地利用状況					
7	工事完了後の土地利用					
8	盛土のタイプ	平地盛土 ・ 腹付け盛土 ・ 谷埋め盛土				
9	土地の地形	溪流等への該当 有・無				
10	工事の概要	イ 盛土又は切土の高さ	メートル			
		ロ 盛土又は切土をする土地の面積	平方メートル			
		ハ 盛土又は切土の土量	盛土	立方メートル		
			切土	立方メートル		
		ニ 擁壁	番号	構造	高さ	延長
					メートル	メートル
		ホ 崖面崩壊防止施設	番号	種類	高さ	延長
					メートル	メートル
ヘ 排水施設	番号	種類	内法寸法	延長		
			センチ メートル	メートル		

	ト 崖面の保護の方法			
	チ 崖面以外の地表面の保護の方法			
	リ 工事中の危害防止のための措置			
	ヌ その他の措置			
	ル 工事着手予定年月日	年	月	日
	ヲ 工事完了予定年月日	年	月	日
	ワ 工程の概要			
11	その他必要な事項			
12	変更の理由			
13	許可番号	第 号		
	※受付欄	※決裁欄	※許可に当たって付した条件	※許可番号欄
	年 月 日			年 月 日
	第 号			第 号
	係員氏名			係員氏名
<p>〔注意〕</p> <p>1 ※印のある欄は記入しないでください。</p> <p>2 申請者、1欄の工事主、2欄の設計者又は3欄の工事施行者が法人であるときは、氏名は、当該法人の名称及び代表者の氏名を記入してください。</p> <p>3 1欄の工事主が法人であるときは、工事主住所氏名のほか、当該法人の役員住所氏名を記入してください。</p> <p>4 2欄は、資格を有する者の設計によらなければならない工事を含むときは、氏名の横に○印を付してください。</p> <p>5 3欄は、未定のときは、後で定まってから工事着手前に届け出てください。</p> <p>6 4欄は、代表地点の緯度及び経度を世界測地系に従って測量し、小数点以下第一位まで記入してください。</p> <p>7 8欄は、該当する盛土のタイプに○印を付してください（複数選択可）。</p> <p>8 9欄は、溪流等（令第7条第2項第2号に規定する土地をいう。）への該当の有無のいずれかに○印を付してください。</p> <p>9 11欄は、宅地造成又は特定盛土等に関する工事を施行することについて他の法令による許可、認可等を要する場合においてのみ、その許可、認可等の手続の状況を記入してください。</p>				

様式第八

土石の堆積に関する工事の変更許可申請書

宅地造成及び特定盛土等規制法 { 第 16 条第 1 項 第 35 条第 1 項 } の規定により、変更の 許可を申請します。 年 月 日 殿 申請者 氏名		※手数料欄		
1	工事主住所氏名 (法人役員住所氏名)	()		
2	設計者住所氏名			
3	工事施行者住所氏名			
4	土地の所在地及び地番 (代表地点の緯度経度)	(緯度: 度 分 秒、経度: 度 分 秒)		
5	土地の面積	平方メートル		
6	工事の目的			
7 工 事 の 概 要	イ 土石の堆積の 最大堆積高さ	メートル		
	ロ 土石の堆積を行う 土地の面積	平方メートル		
	ハ 土石の堆積の 最大堆積土量	立方メートル		
	ニ 土石の堆積を行う 土地の最大勾配			
	ホ 勾配が十分の一を 超える土地における 堆積した土石の崩壊を 防止するための措置			
	ヘ 土石の堆積を行う土地 における地盤の改良 その他の必要な措置			
	ト 空地の設置	番 号	空地の幅	
			メートル	
	チ 雨水その他の地表水を 有効に排除する措置			
リ 堆積した土石の崩壊に 伴う土砂の流出を 防止する措置				
ヌ 工事中の危害防止 のための措置				

	ル その他の措置			
	ヲ 工事着手予定年月日	年	月	日
	リ 工事完了予定年月日	年	月	日
	カ 工程の概要			
8	その他の必要な事項			
9	変更の理由			
10	許可番号	第 号		
	※受付欄	※決裁欄	※許可に当たって付した条件	※許可番号欄
	年 月 日			年 月 日
	第 号			第 号
	係員氏名			係員氏名
<p>[注意]</p> <p>1 ※印のある欄は記入しないでください。</p> <p>2 申請者、1欄の工事主、2欄の設計者又は3欄の工事施行者が法人であるときは、氏名は、当該法人の名称及び代表者の氏名を記入してください。</p> <p>3 1欄の工事主が法人であるときは、工事主住所氏名のほか、当該法人の役員住所氏名を記入してください。</p> <p>4 3欄は、未定のときは、後で定まつてから工事着手前に届け出てください。</p> <p>5 4欄は、代表地点の緯度及び経度を世界測地系に従つて測量し、小数点以下第一位まで記入してください。</p> <p>6 7欄りは、鋼矢板等を設置するときは、当該鋼矢板等についてそれぞれ番号、種類、高さ及び延長を記入し、それ以外の措置を講ずるときは、措置の内容を記入してください。</p> <p>7 8欄は、土石の堆積に関する工事を施行することについて他の法令による許可、認可等を要する場合においてのみ、その許可、認可等の手続の状況を記入してください。</p>				

様式第九

※ 受 付 欄
年 月 日
第 号

宅地造成又は特定盛土等に関する工事の完了検査申請書

年 月 日

殿

工事主 住所
氏名

宅地造成及び特定盛土等規制法 { 第 17 条第 1 項 }
{ 第 36 条第 1 項 } の規定による検査を申請します。

1 工事完了年月日	年 月 日
2 許可番号	第 号
3 許可年月日	年 月 日
4 工事をした土地の 所在地及び地番	
5 工事施行者住所氏名	
6 備 考	

〔注意〕

- 1 ※印のある欄は記入しないでください。
- 2 工事主又は5欄の工事施行者が法人であるときは、氏名は、当該法人の名称及び代表者の氏名を記入してください。

様式第十

宅地造成又は特定盛土等に関する工事の検査済証

第 号
年 月 日

都道府県知事
指定都市の長
中核市の長

下記の宅地造成又は特定盛土等に係る工事は、検査の結果、宅地造成及び特定盛土等規制法

{ 第13条第1項
第31条第1項 } の規定に適合していることを証明する。

1 許 可 番 号	第 号
2 許 可 年 月 日	年 月 日
3 工 事 を し た 土 地 の 所 在 地 及 び 地 番	
4 工 事 主 住 所 氏 名	
5 工 事 完 了 検 査 年 月 日	年 月 日
6 検 査 員 職 氏 名	

※ 受付欄
年 月 日
第 号

土石の堆積に関する工事の確認申請書

年 月 日

殿

工事主 住所
氏名

宅地造成及び特定盛土等規制法 { 第17条第4項
第36条第4項 } の規定による確認を申請します。

1 工事完了年月日	年 月 日
2 許可番号	第 号
3 許可年月日	年 月 日
4 工事をした土地の 所在地及び地番	
5 工事施行者住所氏名	
6 備考	

〔注意〕

- 1 ※印のある欄は記入しないでください。
- 2 工事主又は5欄の工事施行者が法人であるときは、氏名は、当該法人の名称及び代表者の氏名を記入してください。

様式第十二

土石の堆積に関する工事の確認済証

第 年 月 日 号

都道府県知事
指定都市の長
中核市の長

下記の土石の堆積に関する工事について、宅地造成及び特定盛土等規制法 {第 17 条第 4 項
第 36 条第 4 項} の規定による確認の結果、堆積されていた全ての土石が除却されたことを証明する。

1 許 可 番 号	第 年 月 日 号
2 許 可 年 月 日	年 月 日
3 工 事 を し た 土 地 の 所 在 地 及 び 地 番	
4 工 事 主 住 所 氏 名	
5 工 事 完 了 検 査 年 月 日	年 月 日
6 確 認 員 職 氏 名	

※ 受付欄
年 月 日
第 号

宅地造成又は特定盛土等に関する工事の中間検査申請書

年 月 日

殿

工事主 住所
氏名

宅地造成及び特定盛土等規制法 { 第 18 条第 1 項
第 37 条第 1 項 } の規定による中間検査を申請します。

1 許 可 番 号	第 号		
2 許 可 年 月 日	年 月 日		
3 工事を行っている土地の所在地及び地番			
4 工事施行者住所氏名			
5 今回中間検査の対象となる特定工程に係る工事	検査実施回	第 回	
	特定工程		
	特定工程に係る工事終了年月日	年 月 日	
6 今回申請以前の中間検査受検履歴	検査実施回	第 回	第 回
	特定工程		
	中間検査合格証		
	番 号	第 号	第 号
	交付年月日	年 月 日	年 月 日
7 今回申請以降の中間検査受検予定	検査実施回	第 回	第 回
	特定工程		
	特定工程に係る工事終了予定年月日	年 月 日	年 月 日
8 備 考			

[注意]

- ※印のある欄は記入しないでください。
- 工事主又は4欄の工事施行者が法人であるときは、氏名は、当該法人の名称及び代表者の氏名を記入してください。
- 6及び7欄は、記入欄が不足するときは、別紙に必要な事項を記入して添えてください。

様式第十四

宅地造成又は特定盛土等に関する工事の中間検査合格証

第 号
年 月 日

都道府県知事
指定都市の長
中核市の長

下記の宅地造成又は特定盛土等に関する工事における特定工程に係る工事は、検査の結果、宅地造成及び特定盛土等規制法 {第13条第1項
第31条第1項} の規定に適合していることを証明する。

1 許 可 番 号	第 号	
2 許 可 年 月 日	年 月 日	
3 工事を行っている土地の所在地及び地番		
4 工事主住所氏名		
5 中間検査年月日	年 月 日	
6 中間検査の対象	検査実施回	第 回
	特定工程	
	特定工程に係る工事終了年月日	年 月 日
7 検査員職氏名		

様式第十五

宅地造成又は特定盛土等に関する工事の届出書

年 月 日

殿

工事主 住所
氏名

宅地造成及び特定盛土等規制法 { 第21条第1項 }
{ 第40条第1項 } の規定により、下記の工事について届け出
ます。

記

1	工事施行者住所氏名	
2	工事を行っている土地の 所在地及び地番 (代表地点の緯度経度)	(緯度： 度 分 秒、経度： 度 分 秒)
3	工事を行っている 土地の面積	平方メートル
4	盛土のタイプ	平地盛土 ・ 腹付け盛土 ・ 谷埋め盛土
5	盛土又は切土の高さ	メートル
6	盛土又は切土をする 土地の面積	平方メートル
7	盛土又は切土の土量	盛土 立方メートル
		切土 立方メートル
8	工事着手年月日	年 月 日
9	工事完了予定年月日	年 月 日
10	工事の進捗状況	

[注意]

- 1 工事主又は1欄の工事施行者が法人であるときは、氏名は、当該法人の名称及び代表者の氏名を記入してください。
- 2 2欄は、代表地点の緯度及び経度を世界測地系に従って測量し、小数点以下第一位まで記入してください。
- 3 4欄は、該当する盛土のタイプに○印を付してください（複数選択可）。

様式第十六

土石の堆積に関する工事の届出書

年 月 日

殿

工事主 住所
氏名

宅地造成及び特定盛土等規制法 { 第 21 条第 1 項
第 40 条第 1 項 } の規定により、下記の工事について届け出
ます。

記

1 工事施行者住所氏名	
2 工事を行っている土地の 所在地及び地番 (代表地点の緯度経度)	(緯度： 度 分 秒、経度： 度 分 秒)
3 工事を行っている 土地の面積	平方メートル
4 土石の堆積の 最大堆積高さ	メートル
5 土石の堆積を行う 土地の面積	平方メートル
6 土石の堆積の 最大堆積土量	立方メートル
7 工事着手年月日	年 月 日
8 工事完了予定年月日	年 月 日
9 工事の進捗状況	

[注意]

- 1 工事主又は1欄の工事施行者が法人であるときは、氏名は、当該法人の名称及び代表者の氏名を記入してください。
- 2 2欄は、代表地点の緯度及び経度を世界測地系に従って測量し、小数点以下第一位まで記入してください。

様式第十七

擁壁等に関する工事の届出書

年 月 日

殿

届出者 住所
氏名

宅地造成及び特定盛土等規制法 { 第21条第3項 }
{ 第40条第3項 } の規定により、下記の工事について届け出

ます。

記

1 工事が行われる土地の 所在地及び地番	
2 行おうとする工事の 種類及び内容	
3 工事着手予定年月日	年 月 日
4 工事完了予定年月日	年 月 日

[注意] 届出者が法人であるときは、氏名は、当該法人の名称及び代表者の氏名を記入してください。

様式第十八

公共施設用地の転用の届出書

年 月 日

殿

届出者 住所
氏名

宅地造成及び特定盛土等規制法 { 第21条第4項 }
{ 第40条第4項 } の規定により、下記のとおり届け出ます。

記

1 転用した土地の 所在地及び地番	
2 転用した土地の面積	平方メートル
3 転用前の用途	
4 転用後の用途	
5 転用年月日	年 月 日

[注意] 届出者が法人であるときは、氏名は、当該法人の名称及び代表者の氏名を記入してください。

様式第十九

特定盛土等に関する工事の届出書

年 月 日

殿

届出者 住所
氏名

宅地造成及び特定盛土等規制法第 27 条第 1 項の規定により、下記の工事について届け出ます。

記

1	工事主住所氏名 (法人役員住所氏名)	()			
2	設計者住所氏名				
3	工事施行者住所氏名				
4	土地の所在地及び地番 (代表地点の緯度経度)	(緯度: 度 分 秒、経度: 度 分 秒)			
5	土地の面積	平方メートル			
6	工事着手前の土地利用状況				
7	工事完了後の土地利用				
8	盛土のタイプ	平地盛土 ・ 腹付け盛土 ・ 谷埋め盛土			
9	土地の地形	溪流等への該当 有・無			
10 工 事 の 概 要	イ 盛土又は切土の高さ	メートル			
	ロ 盛土又は切土をする 土地の面積	平方メートル			
	ハ 盛土又は切土の土量	盛土	立方メートル		
		切土	立方メートル		
ニ 擁壁	番号	構造	高さ	延長	
			メートル	メートル	

ホ 崖面崩壊防止施設	番 号	種 類	高 さ	延 長
			メートル	メートル
ヘ 排 水 施 設	番 号	種 類	内法寸法	延 長
			センチ メートル	メートル
ト 崖面の保護の方法				
チ 崖面以外の地表面の保護の方法				
リ 工事中の危害防止のための措置				
ヌ その他の措置				
ル 工事着手予定年月日	年		月	日
ヲ 工事完了予定年月日	年		月	日
ワ 工 程 の 概 要				
11 その他必要な事項				
<p>[注意]</p> <p>1 届出者、1欄の工事主、2欄の設計者又は3欄の工事施行者が法人であるときは、氏名は、当該法人の名称及び代表者の氏名を記入してください。</p> <p>2 1欄の工事主が法人であるときは、工事主住所氏名のほか、当該法人の役員住所氏名を記入してください。</p> <p>3 3欄は、未定のときは、後で定まってから工事着手前に届け出てください。</p> <p>4 4欄は、代表地点の緯度及び経度を世界測地系に従って測量し、小数点以下第一位まで記入してください。</p> <p>5 8欄は、該当する盛土のタイプに○印を付してください（複数選択可）。</p> <p>6 9欄は、溪流等（令第7条第2項第2号に規定する土地をいう。）への該当の有無のいずれかに○印を付してください。</p> <p>7 11欄は、特定盛土等に関する工事を施行することについて他の法令による許可、認可等を要する場合においてのみ、その許可、認可等の手続の状況を記入してください。</p>				

様式第二十

土石の堆積に関する工事の届出書

年 月 日

殿

届出者 住所
氏名

宅地造成及び特定盛土等規制法第 27 条第 1 項の規定により、下記の工事について届け出ます。

記

1	工事主住所氏名 (法人役員住所氏名)	()
2	設計者住所氏名	
3	工事施行者住所氏名	
4	土地の所在地及び地番 (代表地点の緯度経度)	(緯度: 度 分 秒、経度: 度 分 秒)
5	土地の面積	平方メートル
6	工事の目的	
7 工 事 の 概 要	イ 土石の堆積の 最大堆積高さ	メートル
	ロ 土石の堆積を行う 土地の面積	平方メートル
	ハ 土石の堆積の 最大堆積土量	立方メートル
	ニ 土石の堆積を行う 土地の最大勾配	
	ホ 勾配が十分の一を 超える土地における 堆積した土石の崩壊を 防止するための措置	
ヘ	土石の堆積を行う土地 における地盤の改良 その他の必要な措置	

ト 空 地 の 設 置	番 号	空地の幅		
		メートル		
チ 雨水その他の地表水を有効に排除する措置				
リ 堆積した土石の崩壊に伴う土砂の流出を防止する措置				
ヌ 工事中の危害防止のための措置				
ル そ の 他 の 措 置				
ヲ 工事着手予定年月日		年	月	日
ワ 工事完了予定年月日		年	月	日
カ 工 程 の 概 要				
8 その他必要な事項				
<p>[注意]</p> <p>1 届出者、1欄の工事主、2欄の設計者又は3欄の工事施行者が法人であるときは、氏名は、当該法人の名称及び代表者の氏名を記入してください。</p> <p>2 1欄の工事主が法人であるときは、工事主住所氏名のほか、当該法人の役員住所氏名を記入してください。</p> <p>3 3欄は、未定のときは、後で定まってから工事着手前に届け出てください。</p> <p>4 4欄は、代表地点の緯度及び経度を世界測地系に従って測量し、小数点以下第一位まで記入してください。</p> <p>5 7欄リは、鋼矢板等を設置するときは、当該鋼矢板等についてそれぞれ番号、種類、高さ及び延長を記入し、それ以外の措置を講ずるときは、措置の内容を記入してください。</p> <p>6 8欄は、土石の堆積に関する工事を施行することについて他の法令による許可、認可等を要する場合においてのみ、その許可、認可等の手続の状況を記入してください。</p>				

様式第二十一

特定盛土等に関する工事の変更届出書

年 月 日

殿

届出者 住所
氏名

宅地造成及び特定盛土等規制法第 28 条第 1 項の規定により、下記の工事の変更について届け
出ます。

記

1	工事主住所氏名 (法人役員住所氏名)	()			
2	設計者住所氏名				
3	工事施行者住所氏名				
4	土地の所在地及び地番 (代表地点の緯度経度)	(緯度: 度 分 秒、経度: 度 分 秒)			
5	土地の面積	平方メートル			
6	工事着手前の土地利用状況				
7	工事完了後の土地利用				
8	盛土のタイプ	平地盛土 ・ 腹付け盛土 ・ 谷埋め盛土			
9	土地の地形	溪流等への該当 有・無			
10 工 事 の 概 要	イ 盛土又は切土の高さ	メートル			
	ロ 盛土又は切土をする 土地の面積	平方メートル			
	ハ 盛土又は切土の土量	盛土	立方メートル		
		切土	立方メートル		
ニ 擁 壁	番号	構造	高さ	延長	
			メートル	メートル	

ホ 崖面崩壊防止施設	番 号	種 類	高 さ	延 長
			メートル	メートル
ヘ 排 水 施 設	番 号	種 類	内法寸法	延 長
			センチ メートル	メートル
ト 崖面の保護の方法				
チ 崖面以外の地表面の保護の方法				
リ 工事中の危害防止のための措置				
ヌ その他の措置				
ル 工事着手予定年月日		年	月	日
ヲ 工事完了予定年月日		年	月	日
ワ 工 程 の 概 要				
11	その他必要な事項			
12	変更の理由			
注意	<p>1 届出者、1欄の工事主、2欄の設計者又は3欄の工事施行者が法人であるときは、氏名は、当該法人の名称及び代表者の氏名を記入してください。</p> <p>2 1欄の工事主が法人であるときは、工事主住所氏名のほか、当該法人の役員住所氏名を記入してください。</p> <p>3 3欄は、未定のときは、後で定まつてから工事着手前に届け出てください。</p> <p>4 4欄は、代表地点の緯度及び経度を世界測地系に従つて測量し、小数点以下第一位まで記入してください。</p> <p>5 8欄は、該当する盛土のタイプに○印を付してください（複数選択可）。</p> <p>6 9欄は、溪流等（令第7条第2項第2号に規定する土地をいう。）への該当の有無のいずれかに○印を付してください。</p> <p>7 11欄は、特定盛土等に関する工事を施行することについて他の法令による許可、認可等を要する場合においてのみ、その許可、認可等の手続の状況を記入してください。</p>			

様式第二十二

土石の堆積に関する工事の変更届出書

年 月 日

殿

届出者 住所
氏名

宅地造成及び特定盛土等規制法第 28 条第 1 項の規定により、下記の工事の変更について届け
出ます。

記

1	工事主住所氏名 (法人役員住所氏名)	()
2	設計者住所氏名	
3	工事施行者住所氏名	
4	土地の所在地及び地番 (代表地点の緯度経度)	(緯度: 度 分 秒、経度: 度 分 秒)
5	土地の面積	平方メートル
6	工事の目的	
7 工 事 の 概 要	イ 土石の堆積の 最大堆積高さ	メートル
	ロ 土石の堆積を行う 土地の面積	平方メートル
	ハ 土石の堆積の 最大堆積土量	立方メートル
	ニ 土石の堆積を行う 土地の最大勾配	
	ホ 勾配が十分の一を 超える土地における 堆積した土石の崩壊を 防止するための措置	
ヘ	土石の堆積を行う土地 における地盤の改良 その他の必要な措置	

ト 空 地 の 設 置	番 号	空地の幅
		メートル
チ 雨水その他の地表水を有効に排除する措置		
リ 堆積した土石の崩壊に伴う土砂の流出を防止する措置		
ヌ 工事中の危害防止のための措置		
ル そ の 他 の 措 置		
ヲ 工事着手予定年月日	年	月 日
ワ 工事完了予定年月日	年	月 日
カ 工 程 の 概 要		
8 その他必要な事項		
9 変 更 の 理 由		
<p>〔注意〕</p> <ol style="list-style-type: none"> 1 届出者、1欄の工事主、2欄の設計者又は3欄の工事施行者が法人であるときは、氏名は、当該法人の名称及び代表者の氏名を記入してください。 2 1欄の工事主が法人であるときは、工事主住所氏名のほか、当該法人の役員住所氏名を記入してください。 3 3欄は、未定のときは、後で定まってから工事着手前に届け出てください。 4 4欄は、代表地点の緯度及び経度を世界測地系に従って測量し、小数点以下第一位まで記入してください。 5 7欄リは、鋼矢板を設置するときは、当該鋼矢板等についてそれぞれ番号、種類、高さ及び延長を記入し、それ以外の措置を講ずるときは、措置の内容を記入してください。 6 8欄は、土石の堆積に関する工事を施行することについて他の法令による許可、認可等を要する場合においてのみ、その許可、認可等の手続の状況を記入してください。 		

様式第二十三

宅地造成又は特定盛土等に関する工事の標識

90センチメートル以上					
{宅地造成又は特定盛土等に関する工事の許可} {特定盛土等に関する工事の届出} 済標識					
70センチメートル以上	1	工事主の住所氏名	見取図		
	2	許可番号		第 号	
	3	許可又は届出年月日		年 月 日	
	4	工事施行者の氏名			
	5	現場管理者の氏名			
	6	盛土又は切土の高さ		メートル	
	7	盛土又は切土をする土地の面積		平方メートル	
	8	盛土又は切土の土量		盛土	立方メートル
				切土	立方メートル
	9	工事着手予定年月日		年 月 日	
	10	工事完了予定年月日		年 月 日	
	11	工事に係る問合せを受けるための工事関係者の連絡先			
12	許可又は届出担当の都道府県部局名称連絡先				
50センチメートル以上					

〔注意〕

- 1 1欄の工事主、4欄の工事施行者又は5欄の現場管理者が法人であるときは、氏名は、当該法人の名称及び代表者の氏名を記入してください。
- 2 2、3、9及び10欄は、許可証の交付を受けた工事においては、当該許可証の許可番号、許可期間をそれぞれ記入してください。

様式第二十四

土石の堆積に関する工事の標識

90センチメートル以上				
土石の堆積に関する工事の許可又は届出済標識				
70センチメートル以上	1	工事主の住所氏名	見取図	
	2	許可番号		第 号
	3	許可又は届出年月日		年 月 日
	4	工事施行者の氏名		
	5	現場管理者の氏名		
	6	土石の堆積の最大堆積高さ		メートル
	7	土石の堆積を行う土地の面積		平方メートル
	8	土石の堆積の最大堆積土量		立方メートル
	9	工事着手予定年月日		年 月 日
	10	工事完了予定年月日		年 月 日
	11	工事に係る問合せを受けるための工事関係者の連絡先		
	12	許可又は届出担当の都道府県部局名称連絡先		
50センチメートル以上				

[注意]

- 1 1欄の工事主、4欄の工事施行者又は5欄の現場管理者が法人であるときは、氏名は、当該法人の名称及び代表者の氏名を記入してください。
- 2 2、3、9及び10欄は、許可証の交付を受けた工事においては、当該許可証の許可番号、許可期間をそれぞれ記入してください。

参3 様式一覧（県施行細則）

様式名	区 分
第1号様式	身分証明書
第2号様式	土地の試掘等の許可証
第3号様式	土地の同意状況調査書
第4号様式	暴力団等に該当しない旨の誓約書
第5号様式	宅地造成等に関する工事の不許可通知書
第6号様式	宅地造成又は特定盛土等に関する工事の協議書
第7号様式	土石の堆積に関する工事の協議書
第8号様式	宅地造成等に関する工事の変更届出書
第9号様式	宅地造成又は特定盛土等に関する工事の変更協議書
第10号様式	土石の堆積に関する工事の変更協議書
第11号様式	宅地造成又は特定盛土等工事廃止届出書
第12号様式	宅地造成又は特定盛土等に関する工事の定期報告書
第13号様式	土石の堆積に関する工事の定期報告書
第14号様式	届出工事の変更届出書
第15号様式	宅地造成等適合証明書交付申請書

身 分 証 明 書	
第 号	
	所 属 職 名 氏 名
<p>上記の者は、宅地造成及び特定盛土等規制法第5条第1項、第6条第1項、第24条第1項又は第43条第1項の規定により、測量、調査、障害物の伐除若しくは土地の試掘等又は立入検査を行うことができる者であることを証明する。</p>	
年 月 日 有効期間（1年） 年 月 日まで	
岐阜県知事 印	

宅地造成及び特定盛土等規制法 抜粋	
<p>（証明書等の携帯）</p> <p>第7条 第5条第1項の規定により他人の占有する土地に立ち入ろうとする者は、その身分を示す証明書を携帯しなければならない。</p> <p>2 前条第1項の規定により障害物を伐除しようとする者又は土地に試掘等を行おうとする者は、その身分を示す証明書及び市町村長又は都道府県知事の許可証を携帯しなければならない。</p> <p>3 前2項に規定する証明書又は許可証は、関係人の請求があつたときは、これを提示しなければならない。</p>	
<p>（立入検査）</p> <p>第24条 都道府県知事は、第12条第1項、第16条第1項、第17条第1項若しくは第4項、第18条第1項、第20条第1項から第4項まで又は前条第1項若しくは第2項の規定による権限を行うために必要な限度において、その職員に、当該土地に立ち入り、当該土地又は当該土地において行われている宅地造成等に関する工事の状況を検査させることができる。</p> <p>2 第7条第1項及び第3項の規定は、前項の場合について準用する。</p> <p>3 略</p>	
<p>（立入検査）</p> <p>第43条 都道府県知事は、第27条第4項（第28条第3項において準用する場合を含む。）、第30条第1項、第35条第1項、第36条第1項若しくは第4項、第37条第1項、第39条第1項から第4項まで又は前条第1項若しくは第2項の規定による権限を行うために必要な限度において、その職員に、当該土地に立ち入り、当該土地又は当該土地において行われている特定盛土等若しくは土石の堆積に関する工事の状況を検査させることができる。</p> <p>2 第7条第1項及び第3項の規定は、前項の場合について準用する。</p> <p>3 略</p>	

表 面

許 可 証	
第 号	所 属 職氏名
宅地造成及び特定盛土等規制法第6条第1項の規定により、上記の者が土地の試掘等を行うことについて、許可します。	
年 月 日	
岐阜県知事 印	

裏 面

記			
1	行為の目的		
2	行為の内容		
3	行為の場所		
4	行為の期日	年 月 日	時から 時まで

第3号様式（第5条関係）

土地の同意状況調査書

様

年 月 日付で申請した宅地造成及び特定盛土等規制法

（第12条第1項の規定による許可申請
 第15条第1項の規定による協議
 第16条第1項の規定による変更許可申請
 第16条第3項において準用する同法第15条第1項の規定による変更協議
 第30条第1項の規定による許可申請
 第34条第1項の規定による協議
 第35条第1項の規定による変更許可申請
 第35条第3項において準用する同法第34条第1項の規定による変更協議）

に

当たり、当該工事区域内の土地について、次のとおりそれぞれ同意を得ております。

年 月 日

申請者住所

氏名

（法人にあつては、主たる事務所の所在地、名称及び代表者の氏名）

権利の内容	総数	同意を得た数	添付書類 (添付する書類の部数)			摘要
			謄本	同意書	印鑑 証明書	
所有権						
地上権						
質権						
賃借権						
使用貸借による権利						
その他 ()						

第4号様式（第5条関係）

暴力団等に該当しない旨の誓約書

様

年 月 日

住所 （法人の場合は、 主たる事務所の所在地）	
氏名 （法人の場合は、 法人名及び代表者氏名）	印

（自署の場合は押印不要）

工事主（法人の場合にあつては、役員を含む。）は、岐阜県暴力団排除条例第2条第1号に規定する暴力団又は同条第3号に規定する暴力団員等に該当しないことをここに誓約します。

また、この誓約に違反又は相違があり、宅地造成及び特定盛土等規制法第20条第1項又は第39条第1項の規定による許可の取消し等の処分を受けた場合には、これに異議なく応じることを誓約いたします。

あわせて、知事が必要と認めた場合には、暴力団等であるか否かの確認のため、警察へ照会がなされることに同意いたします。

第 号
年 月 日

様

岐阜県知事 印

宅地造成等に関する工事の不許可通知書

年 月 日付け宅地造成等に関する工事の〔許可申請〕
〔変更許可申請〕については、
次の理由により許可することができないので、宅地造成及び特定盛土等規制法
第14条第2項
第16条第3項において準用する同法第14条第2項
第33条第2項
第35条第3項において準用する同法第33条第2項
の規定により通知します。

許可をしない理由

（教示）

- 1 この処分に不服があるときは、この処分の通知を受けた日の翌日から起算して3か月以内に、岐阜県知事に対して審査請求をすることができます。なお、処分の通知を受けた日の翌日から起算して3か月以内であっても、処分があった日の翌日から起算して1年を経過すると審査請求をすることができなくなります。
- 2 この処分に不服があるときは、上記1の審査請求のほか、この処分の通知を受けた日の翌日から起算して6か月以内に、岐阜県を被告として（訴訟において岐阜県を代表する者は岐阜県知事となります。）、この処分の取消しの訴えを提起することができます（なお、処分の通知を受けた日の翌日から起算して6か月以内であっても、この処分の日から1年を経過すると処分の取消しの訴えを提起することができなくなります。）。ただし、上記1の審査請求をした場合には、この処分の取消しの訴えは、審査請求に対する判決の送達を受けた日の翌日から起算して6か月以内に提起しなければならないこととされています。

第6号様式（第8条、第23条関係）

宅地造成又は特定盛土等に関する工事の協議書					
様					
宅地造成及び特定盛土等規制法 〔 第15条第1項 第34条第1項 〕 の規定により協議します。					
年 月 日					
協議者 住 所 氏 名					
1	工事主の住所及び氏名				
2	設計者の住所及び氏名				
3	工事施行者の住所及び氏名				
4	土地の所在地及び地番 (代表地点の緯度経度) (緯度: 度 分 秒、経度: 度 分 秒)				
5	土地の面積 平方メートル				
6	工事着手前の土地利用状況				
7	工事完了後の土地利用				
8	盛土のタイプ 平地盛土・腹付け盛土・谷埋め盛土				
9	土地の地形 溪流等への該当 有・無				
10 工 事 の 概 要	イ	盛土又は切土の高さ			メートル
	ロ	盛土又は切土をする土地の面積			平方メートル
	ハ	盛土	立方メートル		
		切土	立方メートル		
	ニ	番号	構造	高さ	延長
				メートル	メートル
	ホ	番号	構造	高さ	延長
				メートル	メートル
	ヘ	番号	種類	内法寸法	延長
				センチ メートル	メートル
	ト	崖面の保護の方法			
チ	崖面以外の地表面の保護の方法				
リ	工事中の危害防止のための措置				
ヌ	その他の措置				
ル	工事着手予定年月日 年 月 日				
ヲ	工事完了予定年月日 年 月 日				
ワ	工程の概要				
11	その他必要な事項				

※受付欄	※決裁欄	※協議に当たって 付した条件	※協議成立年月日 ・協議番号欄
年 月 日			年 月 日
第 号			第 号
<p>(注意)</p> <p>1 ※印のある欄は記入しない。</p> <p>2 2欄は、資格を有する者の設計によらなければならない工事を含む場合には、氏名の横に○印を付すこと。</p> <p>3 3欄は、未定のときは、後で定まってから工事着手前に提出すること。</p> <p>4 4欄は、代表地点の緯度及び経度を世界測地系に従って測量し、小数点以下第一位まで記入すること。</p> <p>5 8欄は、該当する盛土タイプに○印を付すこと。(複数選択可)</p> <p>6 9欄は、溪流等(宅地造成及び特定盛土等規制法施行令(昭和37年政令第16号)第7条第2項第2号に規定する土地をいう。)への該当の有無のいずれかに○印を付すこと。</p> <p>7 11欄は、宅地造成又は特定盛土等に関する工事を施行することについて他の法令による許可、認可等を要する場合においてのみ、その許可、認可等の手続の状況を記入すること。</p>			

第7号様式（第8条、第23条関係）

土石の堆積に関する工事の協議書		
様		
宅地造成及び特定盛土等規制法（第15条第1項、第34条第1項）の規定により協議します。		
年 月 日		
協議者 住所 氏 名		
1	工事主の住所及び氏名	
2	設計者の住所及び氏名	
3	工事施行者の住所及び氏名	
4	土地の所在地及び地番 (代表地点の緯度経度)	(緯度: 度 分 秒、経度: 度 分 秒)
5	土地の面積	平方メートル
6	工事の目的	
7 工 事 の 概 要	イ 土石の堆積の最大堆積高さ	メートル
	ロ 土石の堆積を行う土地の面積	平方メートル
	ハ 土石の堆積の最大堆積土量	立方メートル
	ニ 土石の堆積を行う土地の最大勾配	
	ホ 勾配が十分の一を超える土地における堆積した土石の崩壊を防止するための措置	
	ヘ 土石の堆積を行う土地における地盤の改良その他の必要な措置	
	ト 空地の設置	番号 空地の幅 メートル
	チ 雨水その他の地表水を有効に排除する措置	
	リ 堆積した土石の崩壊に伴う土砂の流出を防止する措置	
	ヌ 工事中の危害防止のための措置	
	ル その他の措置	
	ヲ 工事着手予定年月日	年 月 日
	ヾ 工事完了予定年月日	年 月 日
カ 工程の概要		

8 その他必要な事項			
※受付欄	※決裁欄	※協議に当たって付した条件	※協議成立年月日・協議番号欄
年 月 日			年 月 日
第 号			第 号
<p>(注意)</p> <p>1 ※印のある欄は記入しない。</p> <p>2 3 欄は、未定のときは、後で定まってから工事着手前に提出すること。</p> <p>3 4 欄は、代表地点の緯度及び経度を世界測地系に従って測量し、小数点以下第一位まで記入すること。</p> <p>4 7 欄りは、鋼矢板等を設置するときは、当該鋼矢板等についてそれぞれ番号、種類、高さ及び延長を記入し、それ以外の措置を講ずるときは、措置の内容を記入すること。</p> <p>5 8 欄は、土石の堆積に関する工事を施行することについて他の法令による許可、認可等を要する場合においてのみ、その許可、認可等の手続の状況を記入すること。</p>			

第8号様式（第10条、第25条関係）

宅地造成等に関する工事の変更届出書

年 月 日

様

届出者 住所
新
氏名

住所
旧
氏名

〔 法人にあつては、主たる事務所の
所在地、名称及び代表者の氏名 〕

宅地造成及び特定盛土等規制法〔第16条第2項〕
〔第35条第2項〕の規定に基づき、宅地造成
等に関する工事の変更について、下記により届け出ます。

許可年月日番号		年 月 日 岐阜県指令第 号	
土地の所在地及び地番			
変 更 に 係 る 事 項	工事主住所氏名 ・名称	新	
		旧	
	設計者住所氏名 ・名称	新	
		旧	
	工事施行者住所 氏名・名称	新	
		旧	
工事着手予定年 月日	新	年 月 日	
	旧	年 月 日	
工事完了予定年 月日	新	年 月 日	
	旧	年 月 日	
その他	新		
	旧		
変更の理由			
※ 受 付			

（注意）※印のある欄は記入しない。

第9号様式（第11条、第26条関係）

宅地造成又は特定盛土等に関する工事の変更協議書

様

宅地造成及び特定盛土等規制法 第16条第3項において準用する同法第15条第1項
第35条第3項において準用する同法第34条第1項

の規定により変更の協議をします。

年 月 日

協議者 住所
氏名

1	工事主の住所及び氏名				
2	設計者の住所及び氏名				
3	工事施行者の住所及び氏名				
4	土地の所在地及び地番 (代表地点の緯度経度)	(緯度: 度 分 秒、経度: 度 分 秒)			
5	土地の面積	平方メートル			
6	工事着手前の土地利用状況				
7	工事完了後の土地利用				
8	盛土のタイプ	平地盛土・腹付け盛土・谷埋め盛土			
9	土地の地形	溪流等への該当 有・無			
10 工 事 の 概 要	イ 盛土又は切土の高さ	メートル			
	ロ 盛土又は切土をする土地の面積	平方メートル			
	ハ 盛土又は切土の土量	盛土	立方メートル		
		切土	立方メートル		
	ニ 擁壁	番号	構造	高さ	延長
				メートル	メートル
	ホ 崖面崩壊防止施設	番号	構造	高さ	延長
				メートル	メートル
	ヘ 排水施設	番号	種類	内法寸法	延長
				センチ メートル	メートル
	ト	崖面の保護の方法			
チ	崖面以外の地表面の保護の方法				
リ	工事中の危害防止のための措置				
ヌ	その他の措置				
ル	工事着手予定年月日	年	月	日	
ヲ	工事完了予定年月日	年	月	日	
ワ	工程の概要				

11	その他必要な事項			
12	変更の理由			
13	協議番号			
	※受付欄	※決裁欄	※協議に当たって付した条件	※協議成立年月日・協議番号欄
	年 月 日			年 月 日
	第 号			第 号
(注意)				
1 ※印のある欄は記入しない。				
2 2欄は、資格を有する者の設計によらなければならない工事を含む場合には、氏名の横に○印を付すこと。				
3 3欄は、未定のときは、後で定まってから工事着手前に提出すること。				
4 4欄は、代表地点の緯度及び経度を世界測地系に従って測量し、小数点以下第一位まで記入すること。				
5 8欄は、該当する盛土タイプに○印を付すこと。(複数選択可)				
6 9欄は、溪流等(宅地造成及び特定盛土等規制法施行令(昭和37年政令第16号)第7条第2項第2号に規定する土地をいう。)への該当の有無のいずれかに○印を付すこと。				
7 11欄は、宅地造成又は特定盛土等に関する工事を施行することについて他の法令による許可、認可等を要する場合においてのみ、その許可、認可等の手続の状況を記入すること。				

第10号様式（第11条、第26条関係）

土石の堆積に関する工事の変更協議書

様

宅地造成及び特定盛土等規制法 第16条第3項において準用する同法第15条第1項
第35条第3項において準用する同法第34条第1項

の規定により変更の協議をします。

年 月 日

協議者 住所
氏名

1	工事主の住所及び氏名	
2	設計者の住所及び氏名	
3	工事施行者の住所及び氏名	
4	土地の所在地及び地番 (代表地点の緯度経度)	(緯度: 度 分 秒、経度: 度 分 秒)
5	土地の面積	平方メートル
6	工事の目的	
7 工 事 の 概 要	イ 土石の堆積の最大堆積 高さ	メートル
	ロ 土石の堆積を行う土地 の面積	平方メートル
	ハ 土石の堆積の最大堆積 土量	立方メートル
	ニ 土石の堆積を行う土地 の最大勾配	
	ホ 勾配が十分の一を超え る土地における堆積し た土石の崩壊を防止す るための措置	
	ヘ 土石の堆積を行う土地 における地盤の改良そ の他の必要な措置	
	ト 空地の設置	番号 空地の幅 メートル
	チ 雨水その他の地表水を 有効に排除する措置	
	リ 堆積した土石の崩壊に 伴う土砂の流出を防止 する措置	
	ヌ 工事中の危害防止のた めの措置	

ル	その他の措置			
ヲ	工事着手予定年月日		年	月 日
ヅ	工事完了予定年月日		年	月 日
カ	工程の概要			
8	その他必要な事項			
9	変更の理由			
10	協議番号			
	※受付欄	※決裁欄	※協議に当たって 付した条件	※協議成立年月日 ・協議番号欄
	年 月 日			年 月 日
第	号			第 号
(注意)				
1 ※印のある欄は記入しない。				
2 3欄は、未定のときは、後で定まってから工事着手前に提出すること。				
3 4欄は、代表地点の緯度及び経度を世界測地系に従って測量し、小数点以下第一位まで記入すること。				
4 7欄りは、鋼矢板等を設置するときは、当該鋼矢板等についてそれぞれ番号、種類、高さ及び延長を記入し、それ以外の措置を講ずるときは、措置の内容を記入すること。				
5 8欄は、土石の堆積に関する工事を施行することについて他の法令による許可、認可等を要する場合においてのみ、その許可、認可等の手続の状況を記入すること。				

年 月 日

様

届出者 住 所
氏 名
〔 法人にあつては、主たる事務所の
所在地、名称及び代表者の氏名 〕

宅地造成又は特定盛土等工事廃止届出書

下記のとおり、宅地造成又は特定盛土等に関する工事を廃止したいので届け出ます。

記

許可(協議成立)年月日 及び許可(協議)番号	年 月 日 第 号
土地の所在地及び地番	
理由	
廃止予定年月日	
工事進捗状況	
廃止後の防災措置	
※ 受 付	

(注意) ※印のある欄は記入しない。

様

工事主 住 所
氏 名

〔法人にあつては、主たる事務所の
所在地、名称及び代表者の氏名〕

宅地造成又は特定盛土等に関する工事の定期報告書

宅地造成及び特定盛土等規制法〔第19条第1項
第38条第1項〕の規定により、宅地造成又は特定盛土等

に関する工事の実施状況等について次のとおり報告します。

1 工事主の住所及び氏名				
2 工事が施行される土地の所在地				
3 工事の許可(協議成立)年月日及び許可(協議)番号	年 月 日		第 号	
4 報告年月日	第1回目	第2回目	第3回目	第4回目
	年 月 日	年 月 日	年 月 日	年 月 日
5 報告の時点における盛土又は切土の高さ	m	m	m	m
6 報告の時点における盛土又は切土の面積	m ²	m ²	m ²	m ²
7 報告の時点における盛土又は切土の土量	m ³	m ³	m ³	m ³
8 報告の時点における擁壁等に関する工事の施行状況				

(注意)

- 1 第5回目以降の報告を行う場合は、表を追加して使用すること。
- 2 報告の時点における盛土又は切土をしている土地及びその付近の状況並びに8欄の状況を明らかにする写真その他の書類を添付すること。

様

工事主 住 所
氏 名

〔法人にあつては、主たる事務所の
所在地、名称及び代表者の氏名〕

土石の堆積に関する工事の定期報告書

宅地造成及び特定盛土等規制法（第19条第1項
第38条第1項）の規定により、土石の堆積に関する工

事の実施状況等について次のとおり報告します。

1	工事主の住所及び氏名				
2	工事が施行される土地の所在地				
3	工事の許可（協議成立）年月日及び許可（協議）番号	年 月 日	第	号	
4	報告年月日	第1回目	第2回目	第3回目	第4回目
		年 月 日	年 月 日	年 月 日	年 月 日
5	報告の時点における土石の堆積の高さ	m	m	m	m
6	報告の時点における土石の堆積の面積	m ²	m ²	m ²	m ²
7	報告の時点における堆積されている土石の土量	m ³	m ³	m ³	m ³
8	前回の報告時点から新たに堆積された土石の土量及び除却された土石の土量	m ³	m ³	m ³	m ³

（注意）

- 1 第5回目以降の報告を行う場合は、表を追加して使用すること。
- 2 報告の時点における土石の堆積を行っている土地の状況（堆積する土石の高さ、確保すべき空地、地表水を排除する措置の状況、柵等の設置状況等）及びその付近の状況を明らかにする写真その他の書類を添付すること。

様

届出者 住 所
氏 名

〔 法人にあつては、主たる事務所の
所在地、名称及び代表者の氏名 〕

届出工事の変更届出書

宅地造成及び特定盛土等規制法〔 第 21 条第 1 項又は第 3 項
第 40 条第 1 項又は第 3 項 〕の規定により届け出た工事
を次のとおり変更したいので、届け出ます。

最初に届け出た年月日	年 月 日
工事を行っている土地の所在地及び地番	
工事を行っている土地の面積 (第 21 条第 1 項・第 40 条第 1 項関係)	
行おうとする工事の種類及び内容 (第 21 条第 3 項・第 40 条第 3 項関係)	
変更事項	
変更理由	

第15号様式（第32条関係）

<p>宅地造成等適合証明書交付申請書</p> <p>様</p> <p>宅地造成及び特定盛土等規制法施行規則第88条の規定により、宅地造成及び特定盛土等規制法 { 第12条第1項 第16条第1項 第30条第1項 第35条第1項 } の規定に適合することを証する書面の交付（通）を申請します。</p> <p style="text-align: center;">年 月 日</p> <p style="text-align: right;">申請者 住所 氏名 〔法人にあつては、主たる事務所の所在地、名称及び代表者の氏名〕</p>	
1 土地の所在地及び地番	
2 土地の面積	平方メートル
3 工事予定期間	年 月 日から 年 月 日まで
4 工事の許可（協議成立）年月日及び許可（協議）番号	年 月 日 第 号
5 その他参考事項	
※ 受 付 印	※ 備 考

（注意）※印のある欄は記入しない。

参 4 参考様式一覧

様式名	区 分
参考様式 1	同意書
参考様式 2	工事主（法人）の事業経歴書
参考様式 3	工事施行者の事業経歴書
参考様式 4	設計者の資格に関する実務経歴申告書
参考様式 5	委任状

同意書

私が権利を有する下記の物件について、工事主が宅地造成及び特定盛土等規制法

〔 第12条の規定による工事
第30条の規定による工事 〕 を実施することに同意します。

記

土地の 所在地及び地番	地目 ※1	権利の 種別 ※2・3	氏名	同意年月日
	面積 ※1		住所	実印 ※4・5
				年 月 日

工事主 住 所 _____

氏 名 _____

〔 法人にあつては、その事務所の
所在地、名称及び代表者の氏名 〕

(注意)

- ※1 地目・面積欄は、土地の登記事項証明書における地目・地積（公簿）を記載すること。
- ※2 権利の種別欄には、所有権、地上権、質権、賃借権、使用賃借権等の種別を記入すること。
- ※3 当該権利に係る土地が共有の場合には、括弧書きでその旨と持分を記入すること。
- ※4 自署の場合は、実印不要です。
- ※5 実印の場合、印鑑登録証明書を添付すること。

(備考)

複数の土地を所有している場合等、必要に応じて、行を追加して記載すること。

参考様式 2

工事主（法人）の事業経歴書

年 月 日

（あて先）

工事主 住 所 _____

氏 名 _____

〔法人にあつては、その事務所の
所在地、名称及び代表者の氏名〕

事業名※	工事施行者	事業場所	事業規模 (面積)	事業期間
				年 月着工 年 月竣工
				年 月着工 年 月竣工
				年 月着工 年 月竣工
				年 月着工 年 月竣工
				年 月着工 年 月竣工

(注意)

※ 法令に基づくものか否かを問わず、宅地造成等や土地開発に関するものを記載する。

工事施行者の事業経歴書

年 月 日

(あて先)

工事主 住 所 _____

氏 名 _____

(法人にあつては、その事務所の
所在地、名称及び代表者の氏名)

工事施行者 住 所 _____

氏 名 _____

(法人にあつては、その事務所の
所在地、名称及び代表者の氏名)

事業名*	事業主	事業場所	事業規模 (面積)	事業期間
				年 月着工 年 月竣工
				年 月着工 年 月竣工
				年 月着工 年 月竣工
				年 月着工 年 月竣工

(注意)

※ 法令に基づくものか否かを問わず、宅地造成等や土地開発に関するものを記載する。

※ 建設業許可が完了予定時に期限切れとなる場合は、更新後届出を行う旨を備考欄に記載ください。

【備考】

委任状

代理者

【氏名】 _____

【資格】 行政書士 _____ 登録第 _____ 号
都道府県名

行政書士事務所名 _____

(一級・二級・木造) 建築士 (大臣・知事) 登録第 _____ 号

建築士事務所名 _____

(一級・二級) 建築士事務所 _____ 知事登録第 _____ 号
都道府県名

【住所】 _____

【電話番号】 _____

【FAX番号】 _____

私は、上記の者を代理人と定め、下記に関する手続の一切の件を委任いたします。

1 所在地及び地番 _____

- 2 委任事項 宅地造成及び特定盛土等規制法第12条第1項又は
第30条第1項の許可申請から工事完了検査済証の受領まで
 宅地造成及び特定盛土等規制法第21条、第27条又は第40条の
届出の提出
 宅地造成及び特定盛土等規制法施行規則第88条の
適合証明書交付申請から受領まで

年 月 日

委任者

【氏名】 _____ 印

【住所】 _____

【電話番号】 _____

(自署の場合は押印不要)

宅地造成及び特定盛土等規制法（盛土規制法）に係る許可要否の判定チェックシート

土地の形質の変更（盛土・切土）【岐阜県】

許可要否の判定は、隣接地等を含む一体的な盛土等の規模により確認し、チェック☑を入れてください。

※一体性の判断については、「盛土規制法に関する事務申請等マニュアル」の「1-6 許可対象行為の考え方」を参照してください。

事業者等の名称					
土地の所在地（地名地番）					
1. 工事の内容	◆下記①～⑤のすべてについて、チェック欄のA列～C列のいずれかにチェック☑を入れてください。 記載行為に該当しない場合は、C列にチェック☑を入れてください。				
	*①～⑤について、裏面も参照のこと。		チェック欄		
		A列	B列	C列	
	① 盛土により生ずる崖の高さ（最大値）	<input type="checkbox"/> 2 m超	<input type="checkbox"/> 1 m超 (2 m以下)	<input type="checkbox"/> 1 m以下	
	② 切土により生ずる崖の高さ（最大値）	<input type="checkbox"/> 5 m超	<input type="checkbox"/> 2 m超 (5 m以下)	<input type="checkbox"/> 2 m以下	
	③ 盛土・切土を同時に行うことにより生じる崖の高さ（最大値）	<input type="checkbox"/> 5 m超	<input type="checkbox"/> 2 m超 (5 m以下)	<input type="checkbox"/> 2 m以下	
	④ 盛土（崖に該当しないもの）の高さ（最大値）	<input type="checkbox"/> 5 m超	<input type="checkbox"/> 2 m超 (5 m以下)	<input type="checkbox"/> 2 m以下	
⑤ 盛土・切土を行う土地（計画高と現況高の差（厚さ）が30cmを超える部分に限る。）の面積	<input type="checkbox"/> 3,000㎡超	<input type="checkbox"/> 500㎡超 (3,000㎡以下)	<input type="checkbox"/> 500㎡以下		
2. 許可要否の判定	◆規制区域の種別に応じて、D列のいずれかにチェック☑を入れ、次に①～⑤の入力結果についてE列にチェック☑を入れてください。				
	D列	規制区域の種別（確認方法は裏面）	「1. 工事の内容」の入力結果		許可要否の判定（※）
	<input type="checkbox"/>	宅地造成等工事規制区域 右記のうち該当するものにチェック	E列		
		}	<input type="checkbox"/> A列に1つでもチェックがある	○	
			<input type="checkbox"/> B列に1つでもチェックがある	○	
			<input type="checkbox"/> すべてのチェックがC列にある	×	
	<input type="checkbox"/>	特定盛土等規制区域 右記のうち該当するものにチェック	E列		
	}	<input type="checkbox"/> A列に1つでもチェックがある	○		
		<input type="checkbox"/> B列に1つでもチェックがある	△		
		<input type="checkbox"/> すべてのチェックがC列にある	×		

※凡例 ○：許可必要 ×：許可不要 △：許可不要（届出必要）



上記1. 及び2. のチェック☑内容について、事業計画と相違ないことを申告します。

※本チェックシートを、各種法令に基づく許認可等の手続における説明等に活用する場合に記入してください。

記入日				
記入者 （※）	会社名			
	氏名			
	連絡先	電話番号	メールアドレス	

(裏面)

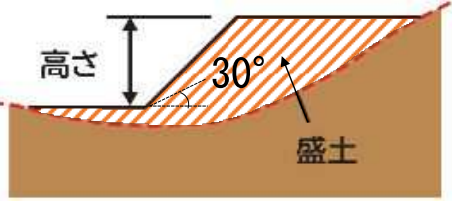
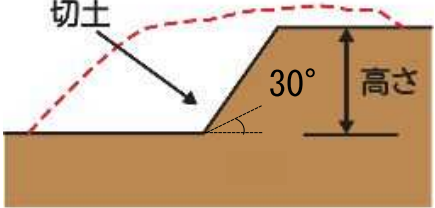
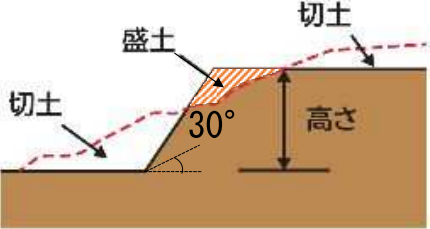
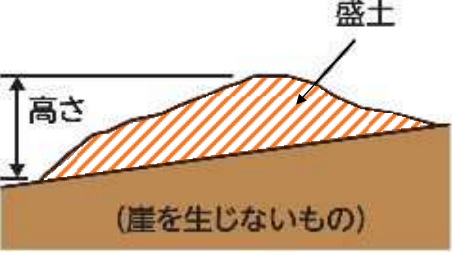
※表面「1. 工事の内容」の①～⑤について、以下のイメージ図を参照の上、記入してください。

工事の内容のイメージ図		
表面「1. 工事の内容」の区分	① 	② 
	③ 	④ 
	⑤  <p>(計画高と現況高の差(厚さ)が30cmを超える部分に限る。)</p>	【備考】 *崖：地表面が水平面に対し30度を超える角度をなす土地で、硬岩盤（風化の著しいものを除く。）以外のもの。 (擁壁でおおわれている場合も含む。)

※岐阜県における盛土規制法に基づく規制区域の指定については、以下の岐阜県建築指導課ウェブページを参照してください。

URL : <https://www.pref.gifu.lg.jp/page/391371.html>

※表面「2. 許可要否の判定」において許可必要となった場合であっても、政令及び省令により許可不要工事として規定されているものは、許可を要しません。

詳細については、「盛土規制法に関する事務申請等マニュアル」の「1-7 許可・届出を要しない工事」を参照してください。

URL : <https://www.pref.gifu.lg.jp/page/359943.html>

※表面「2. 許可要否の判定」において「○：許可必要」又は「△：許可不要（届出必要）」となった場合は、岐阜県建築指導課に必要な手続きを行ってください。

具体的な計画が、「2. 許可要否の判定」の判断に迷う場合は、岐阜県建築指導課盛土規制係へご相談ください。