

色鮮やかな四季の国へようこそ！

岐阜Walker^{LOVE}

featuring 岐阜っぽ。

2025
WINTER
Vol.56



ひるがの高原 牧歌の里 (郡上市・2ページ)

冬だからこそのお楽しみが満載
アクティビティや温泉など魅力あふれる
とっておきの冬旅へ

第2特集

いちご狩りを満喫♪



岐阜県は
ニッポンの
ほぼ真ん中



day.2 郡上八幡の町並み

ぐじょうはちまんのまちなみ

郡上おどりで知られ、白垂の山城の麓に広がる城下町。古い木造建築物が点在するほか、いたる所に水路が走り、水が流れる音が心地いい。おしゃれなカフェやみやげ物店などにも立ち寄ろう。郡上八幡北町は国の重要伝統的建造物群保存地区に指定。

国岐阜県郡上市八幡町0575・67・0002(郡上八幡観光協会) ①因施設・店により異なる②町内各所の公営駐車場利用(有料) ③宿より国道156号線・県道321号線・一般道から東海北陸自動車道・ひるがの高原スマートICへ、郡上八幡ICより一般道、県道319号線、一般道を南へ約41.2km



雪景色も似合う
散策が楽しい城下町



狭いエリアの中に13もの寺院が点在するので、訪ね歩いてみたい

車で35分



石畳のわきに水路が走る、やかな水のかみち

車で6分

別荘のような
プライベート感



▶P10参照

ウィラ「ホリデイハウス グリーンガーデン」は北欧風の洗練されたインテリアがおしゃれと評判。

SNS
人気No.1
スポット!

「レンタルウエアがきれいでした。ふかふかな雪の上に寝転がったり、雪だるまを作ったり大満喫!」「雪遊びのあとはお約束の温泉でゆったり♪」



雪合戦やそりすべりなど、入園料のみでも楽しめる遊びがいっぱい。スノーチューブやガニーのうまさりなど、アクティビティ(有料)にもチャレンジ!

day.1 ひるがの高原 牧歌の里

ひるがのこうげん ぼっかのさと



国岐阜県郡上市高鷲町鷲見2756-2
0575・73・2888 ①10:00~15:30
②(※の場合と12/30※は営業)
③入園料大人¥800、4歳~小学生
¥500 ④2,000台(無料) ⑤東海北陸
自動車道・ひるがの高原スマートIC
より県道321号線を南東へ約2.7km
※すべてウィンターシーズンの情報

動物との触れ合いや季節の体験ができる観光牧場が、12/20④~2026年3/30⑤は冬仕様にチェンジ。標高約1,000mのグレンデー面に広がる雪の中で思う存分遊べる。疾走感のある乗り物や、小さな子供もOKのアクティビティなどが充実。

室内での
手作り体験も
人気です



①スノーモービルに引かれたポートで雪原を駆け巡ろう(有料)



①ウシなどのかわいい動物と雪の中を散歩したり触れ合ったりも(無料)

牧歌の里 広報の
清水さん

冬限定の温泉も!



①雪に囲まれた露天風呂は風情がある。写真は女性風呂

牧歌の里温泉「牧華」

①14:00~21:00(受付~20:00)
②入浴料大人¥900ほか(牧歌の里入園とのセット券あり)

雪遊びに手作り体験etc. 郡上で冬の思い出作り

郡上エリア

1泊2日
コース



名古屋から
車で110分

ACCESS DATA

【名古屋~①】
東名高速道路・名古屋ICより小牧JCTを通過し、名神高速道路を経て東海北陸自動車道・ひるがの高原スマートICへ。県道321号線を南東へ。約131km・約110分※積雪時は、スタッドレスタイヤを着用し、十分に注意して運転してください

町歩きが楽しい!



郡上八幡博覧館

ぐじょうはちまんのくらんかん

大正時代に建てられた旧税務署の館内で、郡上八幡の歴史などを紹介。郡上おどり実演が毎日4回実施される。0575・65・3215 ①9:30~17:00(受付~16:30) ②12/24~1/2 ③入館料 大人¥540、小中学生¥320

宗祇水(白雲水)

そうぎすい(はくうんすい)

室町時代の連歌師、飯尾宗祇がこの湧き水のそばに庵を結び、愛用したとされる。「日本名水百選」の選定第1号として知られ、郡上八幡のシンボルの存在だ。0575・67・0002(郡上八幡観光協会) ①見学自由 ②なし



LUNCH
SPOT

孫とおばあちゃんのコラボを味わう



翔太のうどん

しょうたのうどん

愛知と香川で修業を積んだ、若き店主による手打ち麺が評判に。もう一つの看板メニューは、田舎料理が得意な店主の祖母が作る天ぷら。天盛りとかけうどん(¥1,600)で両方一度に楽しもう。

国岐阜県郡上市八幡町新町945 090・3589・2129 ①11:00~13:45(LO) ②0575・31③は営業、26年1/5④~9⑤ ⑥40席 ⑦なし ⑧東海北陸自動車道・郡上八幡ICより車で5分



①溶けたアイスクリームをスマホスタンドに。牛乳瓶バージョンもある
②材料を混ぜて温かくなったらいっきに流そう。固まると色が変化する



寿司作り
体験も
新しく仲間入り!

スタッフの
ドゥセットさん



①1つの天ぷらセットを、複数人でシェアして作ることもできる
②ぬるま湯の中でろうを固める。姿を変えていく様子を夢中!



かわいくて
おもしろい
サンプルの販売も!

スタッフの
池戸さん

車で15分

day.2 道の駅 古今伝授の里 やまと

みちのえき こきんでんじゅのさと やまと



3エリアから成る広々とした敷地に、地元的新鲜野菜が並ぶ市場、薪ストーブのあるレストラン、手作りパン工房など、食に関する施設が充実。ユニークな浴槽がそろう天然温泉施設も備える。無料の足湯が源泉かけ流しの温泉というのもうれしい。

国岐阜県郡上市大和町164
0575・88・2525 ①9:00~18:00(施設により異なる)
②(※の場合翌日)、年末年始 ③250台(無料)
④②より県道320・319号線、国道156号線、県道317号線を北西へ約11.4km

旅の締めは温泉でゆったり♪



①滑り台付きの露天風呂が子供に人気。男女湯替りで楽しめる

やまと温泉やすらぎ館

0575・88・9126 ①10:00~21:30(受付~21:00) ②(※の場合翌日)、年末年始 ③入浴料 中学生以上¥850ほか

湯も食も充実
癒やしの寄り道を!



①くつろぎ広場にある物産販売店でみやげを探そう!

②同駅のオリジナル商品、郡上大和の鶏ちゃん(¥670)



ここにも立ち寄り！

伊自良湖 FISHING ADVENTURE PARK

いじらこ フィッシング アドベンチャー パーク

魚釣り、川遊び、ボートなどが体験できるほか、イベントも随時開催。地元食材を使った料理や写真映えるオムライスが人気のカフェ、キャンプ場、BBQ場も併設する。

岐阜県山県市長滝25-1

☎0581・78・4008 ☒6:30～16:30(時期により異なる) 函ワカサギ釣りは5月上旬～9月中旬 函ワカサギ釣りは中学生以上(男性)1日¥1,000ほか 函20台(無料)

湖でワカサギ釣りに挑戦



①ボートから釣るほか、岸釣りもできる
②カフェで食事をする、釣ったワカサギを無料で唐揚げにしてくれる



①大型ハウスで栽培された完熟いちご ②収穫した果物を使ったジャムなどの加工品を販売。ボックスがあるのでギフトにも◎
③併設するカフェでは自社栽培の新鮮な果物を使ったスイーツが味わえる ④敷地内にはドッグランもあるので愛犬と一緒に！

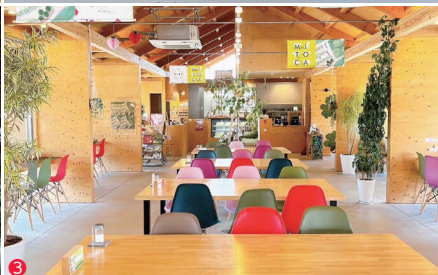

体験農園みとか

山県市 たいけんのうえんみとか



季節の移りを感じながら`食と自然`を体験。広々としたハウスでのいちご狩りをはじめ、夏のブドウ、秋のサツマイモまで、季節ごとの収穫体験が充実。収穫後はヤギへのエサやり、直売所でのみやげ選び、カフェでのブレイクタイムなど過ごし方は自在！

岐阜県山県市小倉726-1 ☎0581・78・5556
☎9:00～15:30、カフェは8:30～17:00(LO16:00)
函◎(◎の場合翌日)、12/31～1/12 回43台(無料)
函東海環状自動車道・山県により車で10分

濃姫を存分に味わう



①全面バリアフリーのハウス。ベビーベッド付きトイレ完備で家族連れに優しい ②シーズン開始直後は特大サイズの濃姫が見つかるかも! ③岐阜県名産の富有柿から乳酸菌を採取して作ったヨーグルト ④いちごとレモンと砂糖だけで作る無添加ジャム

つみつみ いちごファーム

岐阜県が生み出した特産品種の濃姫は、果実の大きさや、高い糖度とバランスのとれた酸味が特徴。県外ではあまりお目にかかれない、希少品種をいちご狩りできる貴重な農園だ。新品種の栽培にも積極的で、約20,000匹のミツバチを使って丁寧に育てる。

岐阜県山県市曾井中島974-1 ☎0581・34・4831
☎9:00～16:00 函◎、6月～11月は◎(◎の場合翌日)、
12/30～1/1、臨時休業あり 函約100台(無料)
函東海環状自動車道・本県により車で8分

中学生以上¥2,800、小学生¥2,200
ほか(30分食べ放題)
※時期により変更あり

期間●12月中旬～26年6月上旬 予約●HPにて要予約 品種●濃姫、かおり野、ベリーポップすず、ベリーポップはるひ、やよいひめ、ほしうらら※生育状況により全種類収穫できない場合あり トッピング●練乳(¥260) 飲食物の持込●練乳、ドリンクは可

ここにも立ち寄り！

樽見鉄道企画列車

たるみてつどうきかくれつしゃ

季節ごとに運行するユニークな企画が話題。冬は体の芯から温まるしし鍋御膳のほか、梅の香りに包まれて味わう盆梅御膳が「たにぐみ盆梅展」の期間に合わせて登場する。

函しし鍋列車:岐阜県山県市曾井中島680-11(本県駅)、たにぐみ盆梅展列車:岐阜県大垣市高屋町1-145(大垣駅) ☎0581・34・8039(平日9:00～17:00) 函企画により異なる※要予約 函本県駅5台(¥300/1日)、大垣駅周辺の有料駐車場を利用

列車で旬の味覚を堪能



①車窓からの風景も満喫 ②しし鍋列車は12月～26年2月の◎ 函運行(¥5,000)。受付(大垣駅または本県駅)後、本県駅集合

ここにも立ち寄り！

岐阜城 パノラマ夜景

ぎふじょう パノラマやけい

期間限定で岐阜城の開館時間を夜間まで延長。金華山山頂にそびえる岐阜城の天守閣から、日本夜景遺産にも認定された幻想的な大パノラマを一望するチャンス。

岐阜県岐阜市天主堂18 ☎058・263・4852 函通常営業時間9:30～16:30、1/1は6:30～、3/16～10/16は～17:30 函なし ※26年5月中旬～27年10月下旬は改修工事により休館 函入場料大人¥200ほか ※ぎふ金華山ロープウェイ運賃が別途必要 函岐阜公園 函外駐車場第1・2を利用(179台、60分無料、以降¥310/1回)

標高329mからの街の光

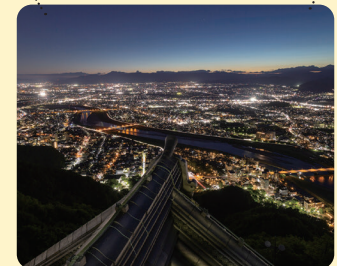

①開館期間は26年1/17(金)～2/1(金)の毎日と、3/20(金)～29(金)の④ 函④の～20:00(ロープウェイ下り最終は20:30)

摘んだいちごでオリジナルのパフェも作れる！



①ハウス内ではスリッパに履き替えるので清潔 ②自分で摘んだいちごを贅沢に使ってパフェ作り・パンケーキ作り体験(各¥3,200) ③併設のカフェ＆ベーカリーでは農園産のいちごを使ったスイーツが充実 ④モーニングやランチが目当ての客も多い

瑞穂市 はなかファーム

瑞穂市 はなかファーム



高糖度で香り高い7種類のいちごを栽培。高設栽培で摘みやすく、ハウス内のテーブルや椅子でのんびり過ごせる。農園産のいちごを使ったメニューが味わえるカフェ＆ベーカリー、植物の寄せ植えを体験できるワークショップなど、楽しみ方いろいろ。

岐阜県瑞穂市田之上508-1 ☎080・9118・1187
☎9:00～16:30、いちご狩りは9:30～15:30
函なし(臨時休業の場合あり) 函80台(無料)
函東海環状自動車道・大野神戸により車で10分

いちご狩りデータ

中学生以上¥2,500、
④ 函④ ¥2,800ほか
(40分食べ放題)
※時期により変更あり

期間●26年1/10(予定)～5月中旬
予約●HPまたは電話にて要予約
品種●草姫
トッピング●練乳(無料、お代わり自由)
飲食物の持込●可



草姫

川辺いちごファーム

かわべいちごファーム



清流・飛騨川支流のせせらぎが心地いい、自然豊かな場所にある農園。いちご狩りと直売のほか、自社栽培する米や地元産の野菜、自家製の五平餅なども販売する。マルシェや季節ごとの祭りといったイベントもめじろ押しで、訪れるたびに楽しみが広がる。

岐阜県加茂郡川辺町中川辺277-2 ☎0574・50・8008 ☎9:30～16:30、12/31(金)・26年1/2(金)・3(金)は10:00～12:00、いちご狩りは10:00～15:30 函26年1/1(金)、6月上旬～12月上旬、いちご狩りは◎(◎の場合営業) 函約20台(無料) 函東海環状自動車道・美濃加茂により車で6分

①高設栽培で摘みやすい ②農園産の完熟いちごを販売。特盛りや特別価格などお得に購入できることも多い ③いちごをふんだんに使ったパフェや時期ごとに替わるスイーツも人気 ④冷蔵ケースには米粉100%の多彩なシフォンケーキなどが並ぶ



自然の恵みを受けた完熟いちごをほおぼる

ここにも立ち寄り！

ぎふ清流里山公園

ぎふせいりゅうさとやまこうえん

日本の里山を再現した自然豊かな公園。遊具や飲食店のほか、動物と触れ合えるエリアや手作り体験コーナーなども。遊んだあとは、足湯でのんびりするのにおすすめ。

岐阜県美濃加茂市山之上町2292-1 ☎0574・23・0066
☎9:00～18:00、11月～2月は～17:00
函なし、12月～2月は◎
函入園無料 函約2,000台(無料)

里山風情の中、手作り体験

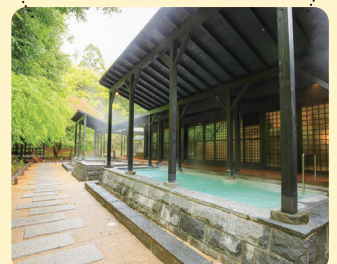

①露天風呂やサウナがある「里山の湯」
②手びねり(¥1,800/60分)や絵付け(小皿¥600ほか)ができる陶芸教室

開催期間、営業時間、休業日などは天候や生育状況により変更になる場合があります。また、料金は時期により異なりますので、予約時にご確認ください

あったか
ハウスで
食べ放題

いちご狩りを満喫

冬の楽しみといえば真っ赤に色付いたいちご。温かいハウスの中で甘い香りに癒やされながら心ゆくまでいちごをほおぼる、幸せなひと時を！

いちごスイーツから麵類まで
プラスアルファの楽しみも！



可児市 サニーさんファーム



ジュシーで口当たりがよく、酸味の少ない章姫と、甘味の強いよつぼし、程よく酸味があるかおり野を味比べ。直売所では、朝採れの新鮮野菜や農園産のいちごを使ったスイーツやドリンク、軽食など、楽しみが広がる。数量限定のいちごのピザも話題だ。

岐阜県可児市大森699-1 ☎090・8581・3213
☎いちご狩りは9:30～14:30(6部制)、直売所は10:00～15:00(※※※※※の場合※※※※※の場合※※※※※)
☎入浴料中学生以上 ¥700(無料) ※時間、休館日は時期により変更あり(HPを要確認)

①上下2段レーンなので子供も摘みやすい②収穫したサツマイモで作る優しい甘さの芋天(¥450ほか)③ベトナム名物のフォー(レギュラー ¥700ほか)で、体の芯から温まる④直売所ではいちごパックのほか旬の農作物やスイーツ、軽食を販売する

料金

中学生以上 ¥2,800、小学生 ¥2,000(40分食べ放題)
※料金とは昨シーズンのもの※時期により変更あり

期間

●26年1月上旬～5/5(※)(予定)

予約

●HPより前日までに要予約

品種

●章姫、よつぼし、かおり野※生育状況により全種類収穫できない場合あり

トッピング

●練乳(無料、お代わり自由) 飲食物の持込 ●不可

いちご狩りデータ

章姫

ここにも立ち寄り！

湯の華アイランド広場

ゆのはなアイランドひろば

温泉、産直市場、レストランなどが集まるリゾート施設。地下1,800mから湧く天然温泉は美肌の湯とも称される名湯で、レストランの湯上がりグルメも楽しみの一つ。

岐阜県可児市土田大森4800-1 ☎0574・26・1187 ☎9:00～翌1:00、ほか施設により異なる(※) 園入浴料中学生以上 ¥880、④⑤⑥・特別日 ¥980(※) ほか回約1,100台(無料)

湯、食、買のスパリゾート



④木曽川の景観を望む8種類の露天風呂で疲れを癒やそう⑤アスレチック場やRVパーク・テントキャンプ場なども人気だ



自然と人の調和を目指した
こだわり栽培で甘さ格別！



恵那市 馥郁農園

ふくいくのうえん

自然に優しい農業をモットーに、酵素など厳選した肥料を使用して桃やトマト、栗、柿と、旬に合わせた青果を栽培する。いちごは高設栽培で摘み取りしやすいのも魅力。恵那高原の澄んだ空気の中ではぐくまれた、甘味が際立ついちごは食べ応え満点だ。

岐阜県恵那市武並町竹折199-289 ☎090・1623・9213 ☎9:00～17:00
※※※※※(※の場合営業) 回40台(無料)
☎中央自動車道・恵那により車で6分



①車椅子やベビーカーでも通れる広い通路がある②濃厚な桃ジュースや無塩トマトジュースなどの加工品は全国にファンが広がっている③農園産のいちごのおいしさを凝縮した無添加のいちごジャム④みやげや自宅用に摘みたていちごのパック販売も

料金

中学生以上 ¥2,500、4歳～小学生 ¥2,000(40分食べ放題)
※料金とは昨シーズンのもの※時期により変更あり

期間

●26年1月中旬～5月下旬

予約

●HP、電話、メール(fukuiku@ena.t.org)にて要予約

品種

●章姫、紅ほっぺ

トッピング

●練乳(¥250)

飲食物の持込

●トッピング用のクリーム、牛乳、砂糖などに限り可

いちご狩りデータ

紅ほっぺ

ここにも立ち寄り！

岐阜県クリスタルパーク 恵那スケート場

ぎふけんクリスタルパークえなスケートじょう

自然豊かで開放感満点の400mリンクと中央サプリックを持つ屋外のスケートリンク。冬季以外はイベントなどに利用される施設が26年2/15(※)までの期間限定で銀盤に！

岐阜県恵那市武並町竹折970-1 ☎0573・28・3390 ☎～26年2/15(※)は9:00～20:30、④⑤⑥8:30～、12/31(※)は～16:00、26年1/1(※)は10:00～(※)～26年2/15(※)はなし 園大人1日 ¥1,000(※) ほか回215台(無料)

山麓に広がる屋外リンク



④風の影響が少なく滑りやすいので、スケートデビューにおすすめ⑤ヘルメットやサポーターは、無料貸出があるので安心



ここにも立ち寄り！

ぬく森の湯 すば～ふる

ぬくもりのゆ すば～ふる

松林や果樹園に囲まれた、自然豊かな場所にある日帰り入浴施設。低張性で体に浸透しやすいサラサラとしたお湯が評判の大浴場をはじめ、露天風呂、サウナを完備する。

岐阜県飛騨市古川町黒内1407 ☎0577・75・3111 ☎11:00～21:00
※※※※※(※の場合はHPにて要確認)
☎入浴料中学生以上 ¥700(無料) ※時間、休館日は時期により変更あり(HPを要確認)

リンゴが浮かぶお風呂も！



④地元飛騨で採れる薬草を使った薬草風呂やりんご風呂が人気⑤ラウンジには大きな暖炉があり、優雅な気分がリラックス



①おいしさの源は飛騨古川の水と空気②摘んだいちごはチョコレートフォンデュ(¥500)などでも味わえる③地元の牧場「牧成舎」のアイスクリーム(¥300)などのトッピングを組み合わせれば、オリジナルのいちごパフェが完成④夜のいちごハウス

料金

中学生以上 ¥2,800、小学生 ¥1,800(70分食べ放題)
※料金とは昨シーズンのもの※時期により変更あり

期間

●26年2月上旬～5月下旬 予約 ●HP、電話にて要予約

品種

●ベリーポップすず、ベリーポップはるひ、よつぼし、章姫、紅ほっぺ、とちおとめ※生育状況により全種類収穫できない場合あり

トッピング

●練乳、コーンフレーク、抹茶パウダー(無料)、マシュマロ・クラッカー(各 ¥50) 飲食物の持込 ●可

いちご狩りデータ

章姫

飛騨市 飛騨古川 池田農園

ひだふるかわ いけだのうえん

飛騨古川の自然の恵みを生かし、定番品種から珍しい新品種まで6種類のいちごをハウス栽培する。テーブルには練乳やコーンフレーク、抹茶パウダーなど無料のトッピングが並ぶほか、チョコレートフォンデュやパフェ作り体験もでき、思い出作りにも！

岐阜県飛騨市古川町黒内531-11 ☎090・3252・4503 ☎9:00～17:00(※) 園なし回8台(無料)
☎東海北陸自動車道・飛騨清見により車で23分



いちごの味わい方いろいろ
チョコレートフォンデュも！

ここにも立ち寄り！

岐阜かかみがはら 航空宇宙博物館

ぎふかかみがはらこうくううちゅうはくぶつかん

実機展示や操縦体験が目玉の「航空エリア」、宇宙開発の歴史を紹介する「宇宙エリア」がある。26年2/7(※)～4/6(※)は日本初のロケット「ベンシルロケット」の企画展を開催。

岐阜県各務原市下切町5-1 ☎058・386・8500 ☎10:00～17:00(最終入館～16:30) 園1(※) ④の場合翌平日、8月第1(※)は開館、12/28～1/2 園入館料大人 ¥800(※) ほか回600台(無料) ※時間、休館日は時期により変更あり(HPを要確認)

航空宇宙産業の聖地！



④「航空エリア」では年代ごとに並ぶ実機に圧倒される⑤屋外エリアには、大型の機体が4機展示されている



①フォトスポットも用意されているので赤いいちごが映える空間で記念撮影を②デートや家族連れなど若い世代に人気③ハウス内では無料のシューズカバーを着用するので清潔④白い果実のパールホワイト。酸味が少なく、上品でさっぱりとした味

料金

中学生以上 ¥3,000、小学生 ¥2,200(40分食べ放題)
※料金とは昨シーズンのもの※時期により変更あり

期間

●12月下旬～26年6月上旬 予約 ●電話、じゃらんにて要予約(空きがあれば当日可)

品種

●紅ほっぺ、恋みのり、章姫、やよいひめ、かんひめ、さちのか、パールホワイト※生育状況により全種類収穫できない場合あり

トッピング

●練乳(無料、お代わり自由)、チョコレートソース(1杯無料、Instagramフォローで2杯目無料) 飲食物の持込 ●不可

いちご狩りデータ

恋みのり

各務原市 Lien Ferme

リアン フェルム

広大な敷地の中に5棟のハウスが並ぶ。紅ほっぺや章姫などおなじみの品種から、パールホワイトという希少な品種の白いいちごまで、全7品種を栽培。時期によっては全種類食べ比べができるのもうれしい。併設する直売所では、いちごパックを販売。

岐阜県各務原市前渡東町6-113 ☎080・3342・8808、058・260・8815 ☎9:00～15:40(受付～15:00)
※※※※※(※は営業する場合あり) 回70台(無料)
☎東海北陸自動車道・岐阜各務原により車で14分



食べ比べでお気に入り探し♪
7種類の完熟いちご

開催期間、営業時間、休業日などは天候や生育状況により変更になる場合があります。また、料金は時期により異なりますので、予約時にご確認ください



郡上味噌漬けチーズ 50g ¥370

手仕込みで作るチーズは、豊かな自然環境で育った牛の牛乳を使用。郡上味噌味のほかプレーンなど3種類

郡上市

たかすファーマーズ 直営販売所

たかすファーマーズ ちよくえいはんばいじょ

標高900mのひるがの高原で、環境に配慮した牛乳や乳製品作りを行う。直売所では牛乳をはじめ自社製品を販売。岐阜県郡上市高鷲町ひるがの4670-233 ☎0575・73・1022 ☎8:00～17:00 関12/31・1/1 回20台(無料) 関東海北陸自動車道・ひるがの高原スマートICより車で9分

口溶け優しいロングセラー



瀬戸川の石畳生チョコレート 8個入り ¥885、16個入り ¥1,674

保存料や香料を使わず、シンプルな素材で作る人気商品。飛騨市を流れる瀬戸川と石畳の道をイメージしている。いちごと抹茶もある

飛騨市

パティスリーマツキ

古川町「牧成舎」の牛乳、産後2日以内のもみじたまご、飛騨産が中心の果物など、素材を大切に。岐阜県飛騨市古川町南成町3-9 ☎0577・73・2159 ☎9:30～18:00 関⑧(12/22)・29⑧は営業、12/18⑧、26⑧、26年1/1⑧・2⑧ 回6台(無料) 関中部縦貫自動車道・高山ICより車で15分



まろんdeマロン 1本 ¥1,998

ココア風味の生地の中に、栗の甘露煮がたっぷり入ったブラウニー。しっとり焼き上げ、口当たりがいい

中津川市

御栗菓子 松月堂

おくがし しょうげつどう

1907(明治40)年創業。自然の味そのままに、本来のおいしさを生かした栗きんとんや栗の創作菓子を作る。岐阜県中津川市太田町2-5-29 ☎0120-08-3008 ☎9:00～18:00 関1/1 回近隣の市営駐車場を利用(120分無料) 関中央自動車道・中津川ICより車で10分

合格しますストラップ 各 ¥1,540

五角形のミニ栞と鈴が付いたストラップ。一辺13mmのかわいらしい栞は、本物と同じように職人が組んで作った本格派

大垣市

栞工房ますや

ますこぼうますや

木栞生産量日本一の大垣市にある栞専門店。工場敷地内に併設するショップで栞製品を販売している。岐阜県大垣市西外側町2-8 ☎0584・78・5468 ☎9:00～17:00 関12/28⑧～26年1/4⑧、お盆、不定休 回3台(無料) 関名神高速道路・大垣ICより車で20分



通年



「五角」の栞で縁起よく合格

編集部が見つけた
とっておき

おみやげ 図鑑

にぎり酒やいちごをはじめ
冬の味覚が登場。
入浴剤もチェック！

ふとん
の
贅
け
わ
り
沢
る



フレッシュで クリーミーな口当たり

みちさかり
三千盛 冬にぎり
720ml ¥1,650 ほか

生きた酵母ごと瓶詰めした、発泡性の純米大吟醸にぎり。シャープなキレと米の旨味が調和している

多治見市

三千盛

本社直売所

みちさかりほんしゃちよくばいじょ

江戸時代末期より、一貫してすっきりとした辛口の酒を造り続ける。文豪にも愛された三千盛が代表銘柄。岐阜県多治見市笠原町2919 ☎0572・43・3181 ☎9:00～17:00 関⑧、12/30⑧～26年1/4⑧ 回5台(無料) 関東海環状自動車道・土岐南多治見ICより車で13分

販売中
2月ごろ



1月上旬
3月上旬

あまおうの苺大福 ¥422

大粒のあまおう、いちごのあん、ホイップクリームをフワフワの餅生地で包んだ。2か月間のみ登場する冬の特別版だ

川辺町

養老軒 本店

ようろうけん ほんでん

果物や生クリームを入れたふん一つ大福(¥400)が看板商品。桃やメロンなど季節限定商品が中心だ。岐阜県加茂郡川辺町下川辺273-1 ☎0574・53・6291 ☎9:00～19:00、⑧⑨～18:00、12/31⑧～26年1/3⑧は10:00～18:00 関⑧(12/31⑧は営業)、1/1 回25台(無料) 関東海環状自動車道・美濃加茂ICより車で10分

美の薬泉 1包 ¥275

長良川温泉女将会がプロデュースした入浴剤。薬草研究で名高い地元大学教員の指導のもと、10種類の薬草を厳選ブレンド

岐阜市

長良川温泉

ながらがわおんせん

鉄分豊富な温泉が湧き、長良川沿いに5軒の宿が並ぶ。長良川温泉女将会ではオリジナル商品を企画・販売。☎058・297・2122(岐阜県長良川温泉旅館協同組合)

●十八楼 売店
岐阜県岐阜市湊町10 ☎058・265・1551 ☎7:00～22:00 関⑧※年末年始は要確認
●長良川デパート
岐阜県岐阜市湊町45 ☎058・269・3858 ☎10:00～18:00 関⑧※年末年始は要確認
岐阜県内で8か所

通年

1泊2日コースで紹介した 施設はこちら

宿LIST

贅沢と安らぎを極めたハイクラスな隠れ家的宿

「こころをなでる静寂みやこ」

こころをなでるせいじゃくみやこ

下呂温泉街から少し離れた高台に位置。16室のうち、4室の離れと9室のスイートルームに露天風呂が付き、トロトロの湯に身を委ねて至福のひと時を過ごせる。館内に広がるのは静寂と贅沢、洗練と安らぎ。このうえない特別な宿泊を楽しんで。



岐阜県下呂市森2505
☎0576・25・3181
☎チェックIN15:00～18:00、OUT～10:00
関なし 関1室2名利用1泊2食付き1人 ¥25,300～
関18台(無料)
関中央自動車道・中津川ICより車で60分



貸切風呂を備えた回廊が登場

2024年に新エリア、庭園回廊まほろばが誕生。緑が美しく整えられた回廊内に4つの貸切露天風呂が配され、自慢の湯を独占できる。ラウンジに飛騨の薬草茶、地元産クラフトビール、地酒といった無料のドリンクが用意されているのもうれしい。



1 目の前に庭園が広がる大浴場も開放感抜群 2 庭園回廊まほろばに設けられた貸切露天風呂の陶器風呂。追加料金なしで利用可 3 客室は離れ(写真)とスイートルーム、スタンダード和室の3タイプ 4 飛騨ならではの食材を盛り込んだ会席料理※写真はイメージ

リラぎふで旅をもっと楽しく！

岐阜県の食材、温泉やサウナ、アクティビティを通じて、心身共にリラックスできる宿泊プラン「リラぎふ宿泊プラン」が期間限定で登場。日常を離れて、自然の中でゆったりと過ごせる旅を探してみよう！

予約は
こちら▶

じゃらんnet



楽天トラベル



一面、白銀の世界に包まれる郡上エリアと湯けむりが旅情をそそる下呂温泉。宿でも岐阜ならではの冬をたっぷり堪能して。

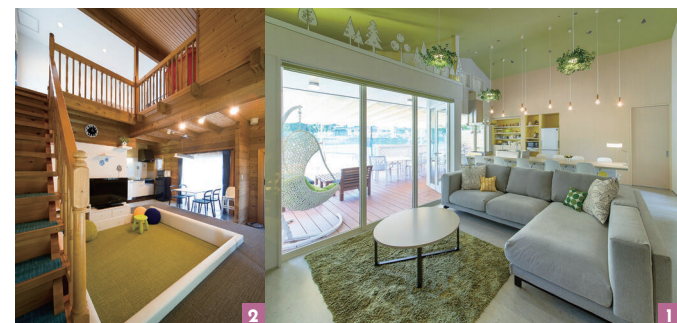

1 窓が大きい開放的なリビングで、くつろぎの時間を過ごそう 2 ログハウスタイプの「キッズ メゾン」は子供連れの旅にぴったり。チャイルドガードなど細かな配慮がうれしい 3 A5等級の飛騨牛すき焼きなど(夕食の一例) 4 高原の自然に包まれ、まるで別荘のような

北欧風のヴィラで暮らすように滞在しよう！

ホリデイハウス グリーンガーデン

ビオトープやカフェもある広大な敷地に、6タイプのヴィラが立つ。北欧風のモダンなインテリアで統一され、プライベートガーデンとテラスも完備。食事はすき焼きやBBQセットをオーダーできるほか、キッチンがあるので自炊も可能だ。



岐阜県郡上市高鷲町ひるがの4670-427
☎0575・73・2101 ☎チェックIN15:00～22:00、OUT～10:00 関なし 関4名1棟利用1泊2食付き1人 ¥16,600～ほか 関30台(無料) 関東海北陸自動車道・ひるがの高原スマートICより車で8分

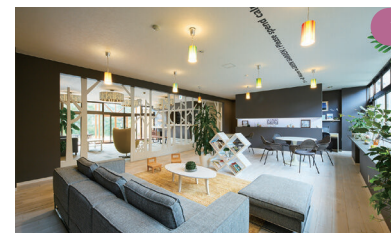

洗練されたホテルタイプも人気

敷地内には、北欧風の部屋がおしゃれなホテルも用意。広さ24～66㎡と多様なシチュエーションに対応し、1人から宿泊できる。食事は飛騨牛をはじめ地元の食材を使った料理を、館内レストランにて。ラウンジ(写真)はヴィラ宿泊客も利用OKだ。

//////////////////// 季節のイベントや祭りを厳選！ ぎふ歳時記 //////////////////////

岐阜市 開催中～26年3/1⑧

駅とまちを光でつなぐ 杜のイルミネーション

えきとまちをひかりでつなぐもりのイルミネーション

2019年から続く岐阜駅前のイルミネーション。回を重ねるごとにパワーアップし、今年は初開催時の約10倍に当たる20万球のLEDライトを使用。杜を連想させる緑色のイルミや、伝統工芸品を使ったライトアップも。



①和傘で彩る信長ゆめ広場 ②ライトアップは22:00まで

揖斐川町 26年1月中旬～2月上旬

谷汲山 華厳寺 赤鬼の股くぐり

たにくみさん けこんじ あかおにのまたくぐり

谷汲山 華厳寺の節分祭に合わせ、仁王門前に高さ4mの赤鬼像が登場。股をくぐると厄よけになるとされている。例年2月上旬に開催の節分祭では、本堂で厄よけ祈願の法要のあとに豆まきが行われ、一般参拝客も参加できる。



③ヒョウ柄の布を腰に巻き、金棒を手にした張り子の赤鬼像

安八町 26年2月中旬～3月上旬予定

安八梅まつり

あんばうちうめまつり

100種類以上、1,200本以上の梅の木がある安八百梅園で開催。開花時期は天候によるが、早咲きの寒紅梅から遅咲きの開運梅まで、長期間にわたって楽しめる。期間中は屋台グルメや特産品の販売、盆梅展なども実施。



④梅の香りが園内に広がる ⑤しだれ梅が風情たっぷり

岐阜MAP



※積雪時は、スタッドレスタイヤを着用し、十分に注意して運転してください

岐阜県へのアクセスは ココでチェック！

東京や大阪、名古屋から岐阜県へのルート
を調べるなら「岐阜の旅ガイド」のアクセス
ページをチェック。出発地と到着地を選べ、
Googleマップでルート
を検索することができる。
便利なので使ってみよう。

岐阜の旅ガイドの
アクセスページはこちら



アンケートに 答えると 抽選で10名様に 岐阜のおみやげをプレゼント

アンケートにご回答いただいた方の中
から抽選で10名様に11ページで紹介して
いる「美の薬泉」3包セットをプレゼント。

※当選者の方へは、メールにてご連絡いたします
※いただいた情報は個人を特定しない統計的資料
作成に利用するほか、賞品発送時に景品提供会社
に開示する場合があります。

アンケートは
こちらから



岐阜Walker featuring 岐阜っぽ。

2025
WINTER

発行●岐阜県観光誘客推進課 ☎058・272・1111 制作●株式会社角川アスキー総合研究所
岐阜県観光のお問い合わせは(一社)岐阜県観光連盟☎058・275・1480 www.kankou-gifu.jp/

[マークの見方] ①住所 ②電話番号 ③営業時間 ④定休日 ⑤料金 ⑥席数 ⑦駐車場 ⑧アクセス※表記価格は税込価格です※掲載データは2025年12/1時点のものです。紹介施設の料金や価格、定休日、内容、データなどの変更のほか、季節により取扱がない場合がありますので、ご利用の際は事前にご確認ください。また、定休日や営業時間は年末年始、ゴールデンウィーク、お盆など長期休業については反映しておりません※本誌に掲載された内容により生じたトラブルや損害等については、弊社では補償いたしかねますので、あらかじめご了承のうえご利用ください※本誌の無断複製(コピー、スキャン、デジタル化等)並びに無断複製物の譲渡および配付は、著作権法上の例外を除き、禁じられています。また、本誌を代行業者等の第三者に依頼して複製する行為は、たとえ個人や家庭内の利用であっても一切認められておりません。