

岐阜県感染症発生動向調査集計表

■ 全数把握対象疾患 累積報告数 (2015年01週～27週)

| 類型 | 疾患名                | 累計数 (＊) | 類型  | 疾患名          | 累計数 (＊) |
|----|--------------------|---------|-----|--------------|---------|
| 2類 | 結核                 | 187 (7) | 5類  | 水痘(入院例に限る)   | 3       |
| 3類 | 腸管出血性大腸菌感染症        | 5       |     | 梅毒           | 3       |
|    | 腸チフス               | 1       |     | 播種性クリプトコックス症 | 1       |
| 4類 | つつが虫病              | 1       |     | 破傷風          | 1       |
|    | デング熱               | 5       |     | 風しん          | 1       |
|    | レジオネラ症             | 14 (1)  | 麻しん | 1            |         |
| 5類 | アメーバ赤痢             | 9 (1)   |     |              |         |
|    | ウイルス性肝炎            | 2       |     |              |         |
|    | カルバペネム耐性腸内細菌科細菌感染症 | 8       |     |              |         |
|    | クロイツフェルト・ヤコブ病      | 3       |     |              |         |
|    | 劇症型溶血性レンサ球菌感染症     | 1       |     |              |         |
|    | 後天性免疫不全症候群         | 11      |     |              |         |
|    | 侵襲性インフルエンザ菌感染症     | 4       |     |              |         |
|    | 侵襲性髄膜炎菌感染症         | 3       |     |              |         |
|    | 侵襲性肺炎球菌感染症         | 26      |     |              |         |

\* ( )内は新規報告分、再掲

■ 定点把握対象疾患(週報告対象疾患) 保健所別報告数

2015年27週(06月29日～07月05日)

|                    | 疾患名               | 26週  | 27週  | 保健所  |       |      |      |      |      |      |      |   |
|--------------------|-------------------|------|------|------|-------|------|------|------|------|------|------|---|
|                    |                   |      |      | 岐阜市  | 岐阜    | 西濃   | 関    | 中濃   | 東濃   | 恵那   | 飛騨   |   |
| インフルエンザ<br>* 定点    | インフルエンザ           | 1    | 1    | -    | 1     | -    | -    | -    | -    | -    | -    | - |
|                    |                   | 0.01 | 0.01 | -    | 0.06  | -    | -    | -    | -    | -    | -    | - |
| 小児科<br>* 定点        | RSウイルス感染症         | 1    | -    | -    | -     | -    | -    | -    | -    | -    | -    | - |
|                    |                   | 0.02 | -    | -    | -     | -    | -    | -    | -    | -    | -    | - |
|                    | 咽頭結膜熱             | 44   | 43   | 1    | 7     | 9    | 2    | -    | 1    | 20   | 3    |   |
|                    |                   | 0.83 | 0.81 | 0.11 | 0.70  | 1.00 | 0.40 | -    | 0.20 | 5.00 | 0.50 |   |
|                    | A群溶血性レンサ球菌<br>咽頭炎 | 51   | 54   | 11   | 14    | 8    | 1    | 3    | 3    | 1    | 13   |   |
|                    |                   | 0.96 | 1.02 | 1.22 | 1.40  | 0.89 | 0.20 | 0.60 | 0.60 | 0.25 | 2.17 |   |
|                    | 感染性胃腸炎            | 196  | 224  | 50   | 61    | 20   | 25   | 11   | 19   | 28   | 10   |   |
|                    |                   | 3.70 | 4.23 | 5.56 | 6.10  | 2.22 | 5.00 | 2.20 | 3.80 | 7.00 | 1.67 |   |
|                    | 水痘                | 6    | 8    | 1    | 4     | 1    | -    | 1    | 1    | -    | -    |   |
|                    |                   | 0.11 | 0.15 | 0.11 | 0.40  | 0.11 | -    | 0.20 | 0.20 | -    | -    |   |
|                    | 手足口病              | 22   | 27   | 5    | 4     | 2    | 7    | 7    | -    | 2    | -    |   |
|                    | 0.42              | 0.51 | 0.56 | 0.40 | 0.22  | 1.40 | 1.40 | -    | 0.50 | -    |      |   |
| 伝染性紅斑              | 81                | 57   | 7    | 21   | 7     | 2    | 5    | 9    | 3    | 3    |      |   |
|                    | 1.53              | 1.08 | 0.78 | 2.10 | 0.78  | 0.40 | 1.00 | 1.80 | 0.75 | 0.50 |      |   |
| 突発性発しん             | 27                | 19   | 2    | 4    | 3     | -    | 3    | -    | 7    | -    |      |   |
|                    | 0.51              | 0.36 | 0.22 | 0.40 | 0.33  | -    | 0.60 | -    | 1.75 | -    |      |   |
| 百日咳                | -                 | -    | -    | -    | -     | -    | -    | -    | -    | -    |      |   |
|                    | -                 | -    | -    | -    | -     | -    | -    | -    | -    | -    |      |   |
| ヘルパンギーナ            | 101               | 98   | 28   | 28   | 7     | 17   | 2    | 5    | 8    | 3    |      |   |
|                    | 1.91              | 1.85 | 3.11 | 2.80 | 0.78  | 3.40 | 0.40 | 1.00 | 2.00 | 0.50 |      |   |
| 流行性耳下腺炎            | 6                 | 6    | 1    | 1    | 1     | 2    | 1    | -    | -    | -    |      |   |
|                    | 0.11              | 0.11 | 0.11 | 0.10 | 0.11  | 0.40 | 0.20 | -    | -    | -    |      |   |
| 眼科<br>* 定点         | 急性出血性結膜炎          | -    | -    | -    | -     | -    | -    | -    | -    | -    | -    |   |
|                    |                   | -    | -    | -    | -     | -    | -    | -    | -    | -    | -    |   |
|                    | 1                 | -    | -    | -    | -     | -    | -    | -    | -    | -    |      |   |
|                    | 0.09              | -    | -    | -    | -     | -    | -    | -    | -    | -    |      |   |
| 基幹<br>* 定点         | 細菌性髄膜炎            | -    | -    | -    | -     | -    | -    | -    | -    | -    | -    |   |
|                    |                   | -    | -    | -    | -     | -    | -    | -    | -    | -    | -    |   |
|                    | 無菌性髄膜炎            | -    | -    | -    | -     | -    | -    | -    | -    | -    | -    |   |
|                    |                   | -    | -    | -    | -     | -    | -    | -    | -    | -    | -    |   |
|                    | マイコプラズマ肺炎         | -    | 12   | -    | -     | 11   | -    | -    | -    | -    | 1    |   |
|                    | -                 | 2.40 | -    | -    | 11.00 | -    | -    | -    | -    | 1.00 |      |   |
| クラミジア肺炎            | -                 | -    | -    | -    | -     | -    | -    | -    | -    | -    |      |   |
|                    | -                 | -    | -    | -    | -     | -    | -    | -    | -    | -    |      |   |
| 感染性胃腸炎<br>(ロタウイルス) | -                 | -    | -    | -    | -     | -    | -    | -    | -    | -    |      |   |
|                    | -                 | -    | -    | -    | -     | -    | -    | -    | -    | -    |      |   |

※ 上段:報告数、下段:定点当り報告数

※ 定点数 インフルエンザ:87、小児科:53、眼科:11、基幹:5

■ 定点把握対象疾患(週報告対象疾患) 年齢階級別報告数

2015年27週(06月29日～07月05日)

| インフルエンザ定点      | 総数          | ～5ヶ月      | ～11ヶ月      | 1歳         | 2          | 3          | 4          | 5          | 6          | 7          | 8          | 9          | 10～14      | 15～19     | 20～29      | 30～39 | 40～49 | 50～59 | 60～69 | 70～79 | 80歳～      |
|----------------|-------------|-----------|------------|------------|------------|------------|------------|------------|------------|------------|------------|------------|------------|-----------|------------|-------|-------|-------|-------|-------|-----------|
| インフルエンザ        | 1<br>0.01   | -         | -          | -          | -          | -          | -          | -          | -          | -          | -          | -          | -          | -         | -          | -     | -     | -     | -     | -     | 1<br>0.01 |
| 小児科定点          | 総数          | ～5ヶ月      | ～11ヶ月      | 1歳         | 2          | 3          | 4          | 5          | 6          | 7          | 8          | 9          | 10～14      | 15～19     | 20歳～       |       |       |       |       |       |           |
| RSウイルス感染症      | -           | -         | -          | -          | -          | -          | -          | -          | -          | -          | -          | -          | -          | -         | -          |       |       |       |       |       |           |
| 咽頭結膜熱          | 43<br>0.81  | 1<br>0.02 | 3<br>0.06  | 6<br>0.11  | 10<br>0.19 | 6<br>0.11  | 6<br>0.11  | 5<br>0.09  | 2<br>0.04  | 2<br>0.04  | 1<br>0.02  | -          | 1<br>0.02  | -         | -          |       |       |       |       |       |           |
| A群溶血性レンサ球菌咽頭炎  | 54<br>1.02  | -         | -          | 1<br>0.02  | 6<br>0.11  | 7<br>0.13  | 14<br>0.26 | 6<br>0.11  | 5<br>0.09  | 6<br>0.11  | 1<br>0.02  | 2<br>0.04  | 6<br>0.11  | -         | -          |       |       |       |       |       |           |
| 感染性胃腸炎         | 224<br>4.23 | 2<br>0.04 | 11<br>0.21 | 27<br>0.51 | 19<br>0.36 | 22<br>0.42 | 22<br>0.42 | 27<br>0.51 | 14<br>0.26 | 15<br>0.28 | 12<br>0.23 | 11<br>0.21 | 24<br>0.45 | 3<br>0.06 | 15<br>0.28 |       |       |       |       |       |           |
| 水痘             | 8<br>0.15   | -         | -          | 1<br>0.02  | 1<br>0.02  | 3<br>0.06  | 1<br>0.02  | 1<br>0.02  | -          | 1<br>0.02  | -          | -          | -          | -         | -          |       |       |       |       |       |           |
| 手足口病           | 27<br>0.51  | -         | 1<br>0.02  | 7<br>0.13  | 6<br>0.11  | 7<br>0.13  | 3<br>0.06  | 2<br>0.04  | -          | -          | -          | -          | 1<br>0.02  | -         | -          |       |       |       |       |       |           |
| 伝染性紅斑          | 57<br>1.08  | -         | 2<br>0.04  | 3<br>0.06  | 4<br>0.08  | 5<br>0.09  | 11<br>0.21 | 13<br>0.25 | 1<br>0.02  | 7<br>0.13  | 6<br>0.11  | -          | 4<br>0.08  | -         | 1<br>0.02  |       |       |       |       |       |           |
| 突発性発しん         | 19<br>0.36  | -         | 7<br>0.13  | 11<br>0.21 | 1<br>0.02  | -          | -          | -          | -          | -          | -          | -          | -          | -         | -          |       |       |       |       |       |           |
| 百日咳            | -           | -         | -          | -          | -          | -          | -          | -          | -          | -          | -          | -          | -          | -         | -          |       |       |       |       |       |           |
| ヘルパンギーナ        | 98<br>1.85  | 1<br>0.02 | 13<br>0.25 | 23<br>0.43 | 10<br>0.19 | 17<br>0.32 | 8<br>0.15  | 17<br>0.32 | 5<br>0.09  | 3<br>0.06  | -          | -          | 1<br>0.02  | -         | -          |       |       |       |       |       |           |
| 流行性耳下腺炎        | 6<br>0.11   | -         | -          | 1<br>0.02  | -          | -          | 1<br>0.02  | 1<br>0.02  | 2<br>0.04  | -          | -          | -          | 1<br>0.02  | -         | -          |       |       |       |       |       |           |
| 眼科定点           | 総数          | ～5ヶ月      | ～11ヶ月      | 1歳         | 2          | 3          | 4          | 5          | 6          | 7          | 8          | 9          | 10～14      | 15～19     | 20～29      | 30～39 | 40～49 | 50～59 | 60～69 | 70歳～  |           |
| 急性出血性結膜炎       | -           | -         | -          | -          | -          | -          | -          | -          | -          | -          | -          | -          | -          | -         | -          | -     | -     | -     | -     | -     | -         |
| 流行性角結膜炎        | -           | -         | -          | -          | -          | -          | -          | -          | -          | -          | -          | -          | -          | -         | -          | -     | -     | -     | -     | -     | -         |
| 基幹定点           | 総数          | 0歳        | 1～4        | 5～9        | 10～14      | 15～19      | 20～24      | 25～29      | 30～34      | 35～39      | 40～44      | 45～49      | 50～54      | 55～59     | 60～64      | 65～69 | 70歳～  |       |       |       |           |
| 細菌性髄膜炎         | -           | -         | -          | -          | -          | -          | -          | -          | -          | -          | -          | -          | -          | -         | -          | -     | -     | -     | -     | -     | -         |
| 無菌性髄膜炎         | -           | -         | -          | -          | -          | -          | -          | -          | -          | -          | -          | -          | -          | -         | -          | -     | -     | -     | -     | -     | -         |
| マイコプラズマ肺炎      | 12<br>2.40  | -         | 1<br>0.20  | 4<br>0.80  | 5<br>1.00  | -          | -          | 2<br>0.40  | -          | -          | -          | -          | -          | -         | -          | -     | -     | -     | -     | -     | -         |
| クラミジア肺炎        | -           | -         | -          | -          | -          | -          | -          | -          | -          | -          | -          | -          | -          | -         | -          | -     | -     | -     | -     | -     | -         |
| 感染性胃腸炎(ロタウイルス) | -           | -         | -          | -          | -          | -          | -          | -          | -          | -          | -          | -          | -          | -         | -          | -     | -     | -     | -     | -     | -         |

※ 上段:報告数、下段:定点当り報告数

# 週報グラフ一覧

■ 2015年 
 ■ 2014年 
 ▲ 2013年 
 ◆ 2012年 
 ● 2011年

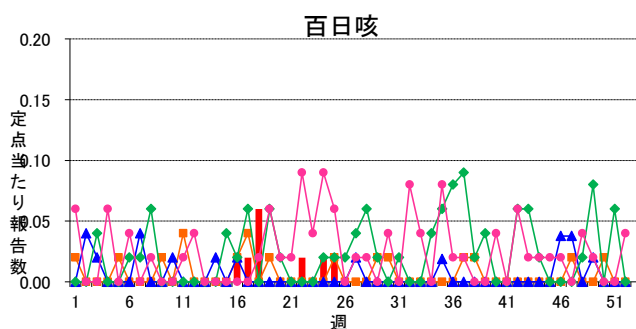
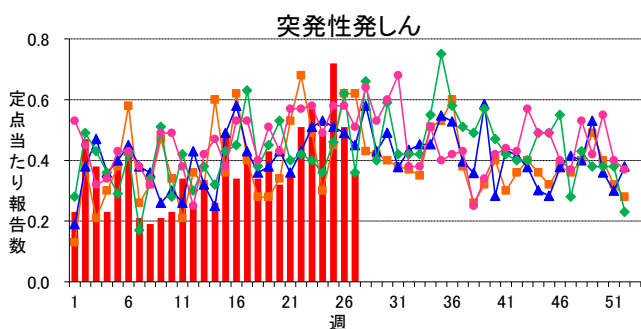
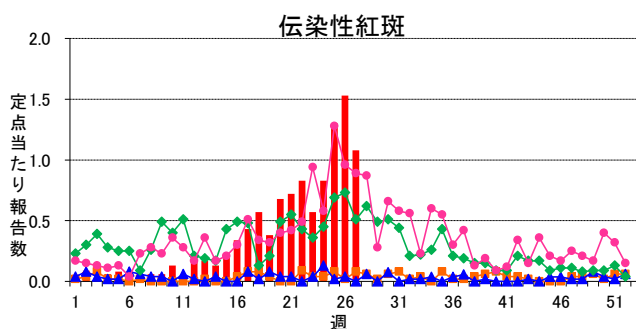
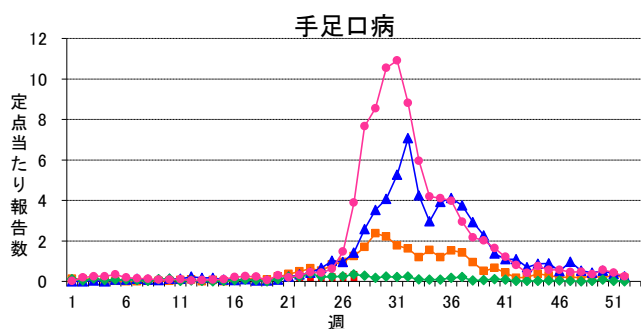
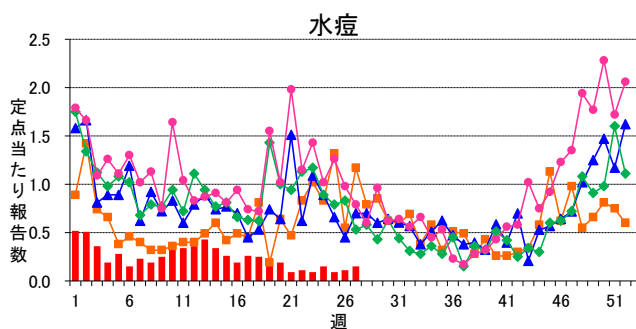
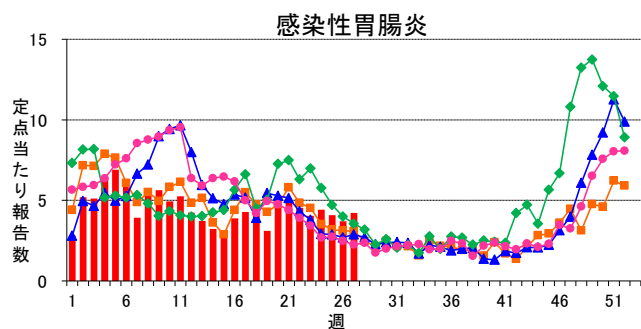
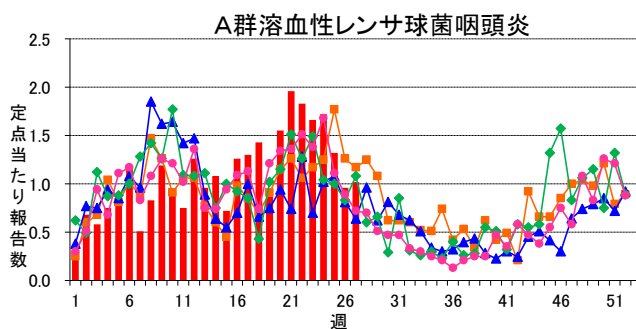
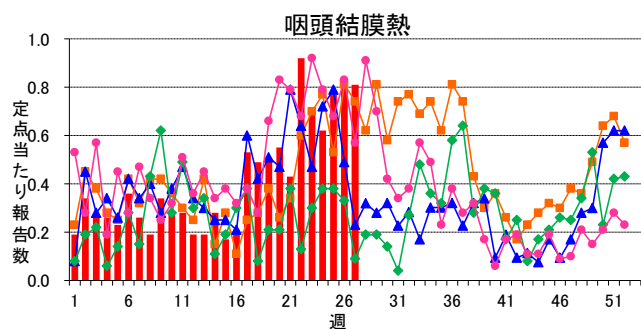
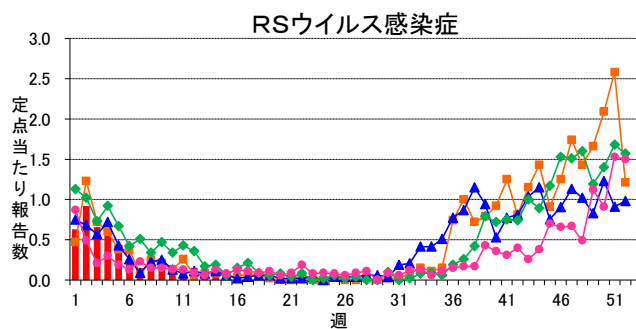
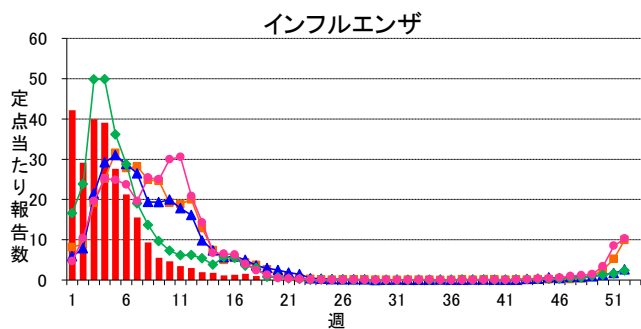

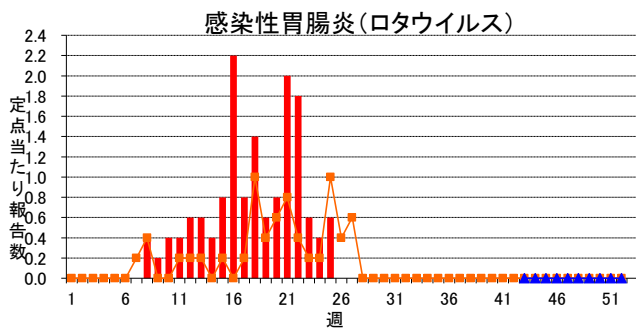
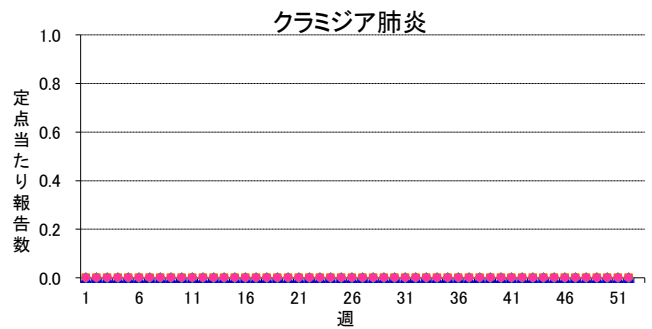
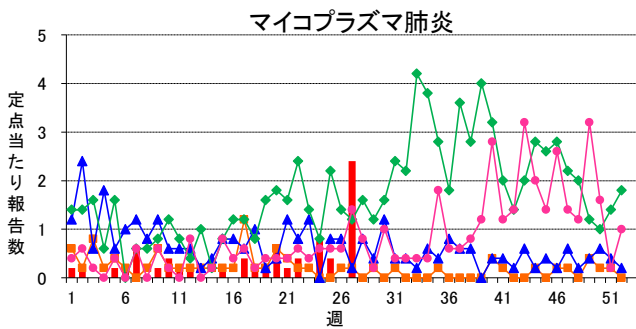
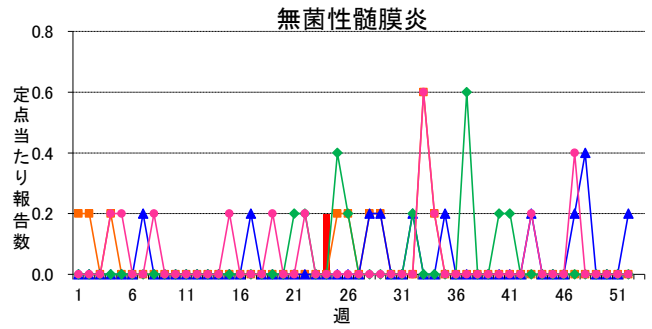
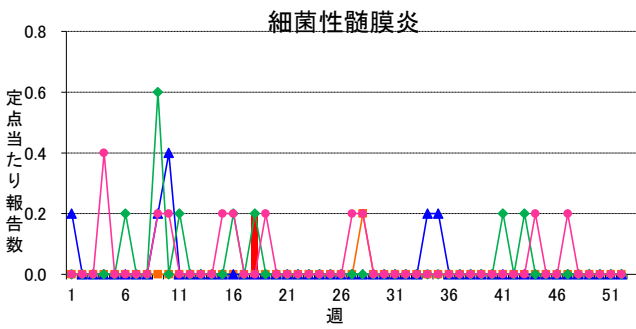
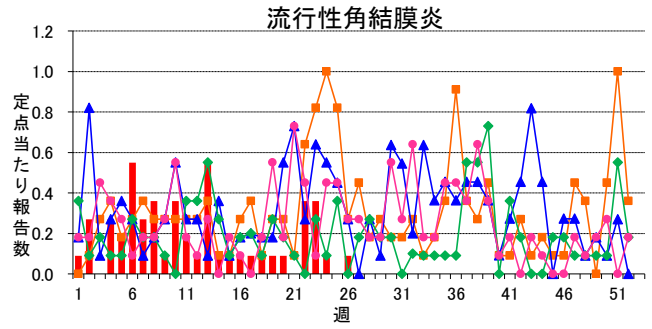
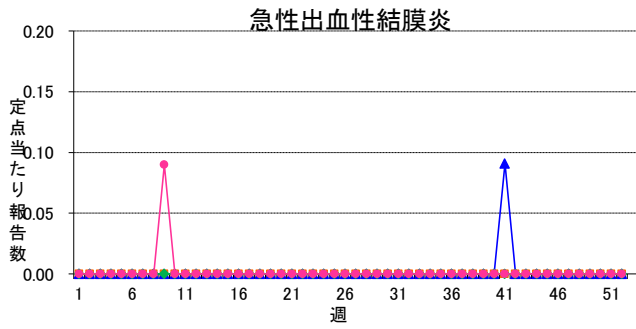
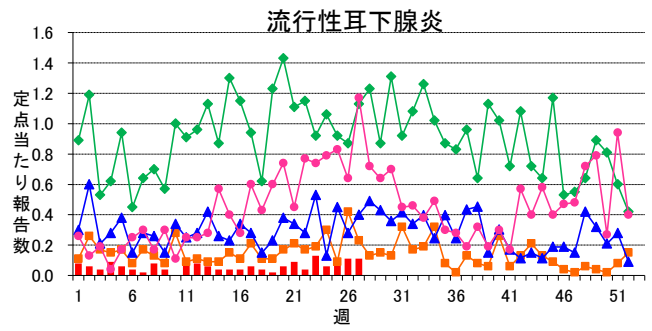
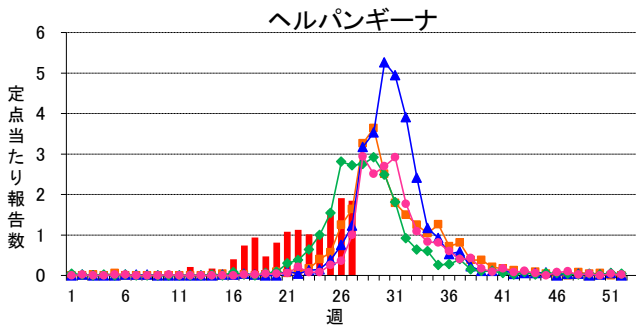

岐阜県感染症発生動向調査のデータ及びグラフは、岐阜県感染症情報センターのホームページにも掲載しています。

URL <http://www.pref.gifu.lg.jp/soshiki/kenko-fukushi/hokekan/kansensyo/data.html>