

岐阜県感染症発生動向調査集計表

■ 全数把握対象疾患 累積報告数 (2016年01週～47週)

| 類型 | 疾患名 | 累計数 (＊) | 類型 | 疾患名 | 累計数 (＊) |
|----|--------------------|----------|----|----------------|---------|
| 2類 | 結核 | 432 (11) | 5類 | 劇症型溶血性レンサ球菌感染症 | 6 |
| 3類 | 腸管出血性大腸菌感染症 | 48 (1) | | 後天性免疫不全症候群 | 25 (1) |
| | 腸チフス | 1 | | 侵襲性インフルエンザ菌感染症 | 3 |
| 4類 | E型肝炎 | 3 | | 侵襲性髄膜炎菌感染症 | 3 |
| | A型肝炎 | 1 | | 侵襲性肺炎球菌感染症 | 42 (4) |
| | つつが虫病 | 21 (5) | | 水痘(入院例に限る) | 5 |
| | デング熱 | 3 | | 梅毒 | 32 |
| | ポツリヌス症 | 1 | | 播種性クリプトコックス症 | 4 |
| | マラリア | 1 | | 風しん | 3 |
| | レジオネラ症 | 33 (1) | | | |
| 5類 | アメーバ赤痢 | 12 (1) | | | |
| | ウイルス性肝炎 | 1 | | | |
| | カルバペネム耐性腸内細菌科細菌感染症 | 9 | | | |
| | 急性脳炎 | 1 (1) | | | |
| | クロイツフェルト・ヤコブ病 | 2 | | | |

* ()内は新規報告分、再掲

■ 定点把握対象疾患(週報告対象疾患) 保健所別報告数

2016年47週(11月21日～11月27日)

| | 疾患名 | 46週 | 47週 | 保健所 | | | | | | | |
|--------------------|-------------------|------|------|------|-------|------|------|------|------|------|------|
| | | | | 岐阜市 | 岐阜 | 西濃 | 関 | 可茂 | 東濃 | 恵那 | 飛騨 |
| インフルエンザ * 定点 | インフルエンザ | 88 | 152 | 29 | 19 | 43 | 7 | 13 | 15 | 2 | 24 |
| | | 1.01 | 1.75 | 2.07 | 1.12 | 2.87 | 0.88 | 1.63 | 1.88 | 0.29 | 2.40 |
| 小児科 * 定点 | RSウイルス感染症 | 65 | 68 | 16 | 18 | 4 | 3 | 9 | 7 | 7 | 4 |
| | | 1.23 | 1.28 | 1.78 | 1.80 | 0.44 | 0.60 | 1.80 | 1.40 | 1.75 | 0.67 |
| | 咽頭結膜熱 | 8 | 22 | 3 | 5 | 5 | - | 2 | 1 | - | 6 |
| | | 0.15 | 0.42 | 0.33 | 0.50 | 0.56 | - | 0.40 | 0.20 | - | 1.00 |
| | A群溶血性レンサ球菌 咽頭炎 | 44 | 50 | 4 | 8 | 2 | 3 | 1 | 2 | 2 | 28 |
| | | 0.83 | 0.94 | 0.44 | 0.80 | 0.22 | 0.60 | 0.20 | 0.40 | 0.50 | 4.67 |
| | 感染性胃腸炎 | 295 | 339 | 77 | 125 | 29 | 23 | 18 | 40 | 24 | 3 |
| | | 5.57 | 6.40 | 8.56 | 12.50 | 3.22 | 4.60 | 3.60 | 8.00 | 6.00 | 0.50 |
| | 水痘 | 17 | 9 | 1 | 2 | - | 2 | - | - | 2 | 2 |
| | | 0.32 | 0.17 | 0.11 | 0.20 | - | 0.40 | - | - | 0.50 | 0.33 |
| | 手足口病 | 24 | 14 | 2 | 9 | 3 | - | - | - | - | - |
| | 0.45 | 0.26 | 0.22 | 0.90 | 0.33 | - | - | - | - | - | |
| 伝染性紅斑 | - | 2 | 2 | - | - | - | - | - | - | - | |
| | - | 0.04 | 0.22 | - | - | - | - | - | - | - | |
| 突発性発しん | 11 | 16 | 5 | 6 | 4 | - | 1 | - | - | - | |
| | 0.21 | 0.30 | 0.56 | 0.60 | 0.44 | - | 0.20 | - | - | - | |
| 百日咳 | 1 | 1 | - | 1 | - | - | - | - | - | - | |
| | 0.02 | 0.02 | - | 0.10 | - | - | - | - | - | - | |
| ヘルパンギーナ | 2 | - | - | - | - | - | - | - | - | - | |
| | 0.04 | - | - | - | - | - | - | - | - | - | |
| 流行性耳下腺炎 | 55 | 45 | 9 | 12 | 8 | 7 | 5 | 4 | - | - | |
| | 1.04 | 0.85 | 1.00 | 1.20 | 0.89 | 1.40 | 1.00 | 0.80 | - | - | |
| 眼科 * 定点 | 急性出血性結膜炎 | - | - | - | - | - | - | - | - | - | - |
| | | - | - | - | - | - | - | - | - | - | - |
| | 4 | - | - | - | - | - | - | - | - | - | |
| | 0.36 | - | - | - | - | - | - | - | - | - | |
| 基幹 * 定点 | 細菌性髄膜炎 | - | - | - | - | - | - | - | - | - | - |
| | | - | - | - | - | - | - | - | - | - | - |
| | 無菌性髄膜炎 | 1 | 1 | - | - | 1 | - | - | - | - | - |
| | | 0.20 | 0.20 | - | - | 1.00 | - | - | - | - | - |
| | マイコプラズマ肺炎 | 11 | 15 | - | - | 10 | - | - | - | - | 5 |
| | 2.20 | 3.00 | - | - | 10.00 | - | - | - | - | 5.00 | |
| クラミジア肺炎 | - | - | - | - | - | - | - | - | - | - | |
| | - | - | - | - | - | - | - | - | - | - | |
| 感染性胃腸炎 (ロタウイルス) | - | - | - | - | - | - | - | - | - | - | |
| | - | - | - | - | - | - | - | - | - | - | |

※ 上段:報告数、下段:定点当り報告数

※ 定点数 インフルエンザ:87、小児科:53、眼科:11、基幹:5

■ 定点把握対象疾患(週報告対象疾患) 年齢階級別報告数

2016年47週(11月21日～11月27日)

| インフルエンザ定点 | 総数 | ～5ヶ月 | ～11ヶ月 | 1歳 | 2 | 3 | 4 | 5 | 6 | 7 | 8 | 9 | 10～14 | 15～19 | 20～29 | 30～39 | 40～49 | 50～59 | 60～69 | 70～79 | 80歳～ |
|----------------|-------------|------------|------------|------------|------------|------------|------------|------------|------------|------------|------------|-----------|------------|-----------|------------|------------|------------|------------|-----------|------------|------------|
| インフルエンザ | 152 1.75 | - | - | 4 0.05 | 1 0.01 | 4 0.05 | 5 0.06 | 7 0.08 | 3 0.03 | 6 0.07 | 2 0.02 | - | 24 0.28 | 6 0.07 | 17 0.20 | 20 0.23 | 11 0.13 | 14 0.16 | 6 0.07 | 11 0.13 | 11 0.13 |
| 小児科定点 | 総数 | ～5ヶ月 | ～11ヶ月 | 1歳 | 2 | 3 | 4 | 5 | 6 | 7 | 8 | 9 | 10～14 | 15～19 | 20歳～ | | | | | | |
| RSウイルス感染症 | 68 1.28 | 23 0.43 | 16 0.30 | 18 0.34 | 10 0.19 | - | 1 0.02 | - | - | - | - | - | - | - | - | | | | | | |
| 咽頭結膜熱 | 22 0.42 | - | 1 0.02 | 5 0.09 | 4 0.08 | 3 0.06 | 3 0.06 | 5 0.09 | - | - | - | - | - | - | 1 0.02 | | | | | | |
| A群溶血性レンサ球菌咽頭炎 | 50 0.94 | - | - | 2 0.04 | 3 0.06 | 6 0.11 | 5 0.09 | 15 0.28 | 7 0.13 | 3 0.06 | 6 0.11 | - | 2 0.04 | 1 0.02 | - | | | | | | |
| 感染性胃腸炎 | 339 6.40 | - | 16 0.30 | 30 0.57 | 38 0.72 | 43 0.81 | 39 0.74 | 40 0.75 | 37 0.70 | 26 0.49 | 13 0.25 | 5 0.09 | 30 0.57 | 4 0.08 | 18 0.34 | | | | | | |
| 水痘 | 9 0.17 | - | - | 2 0.04 | - | 1 0.02 | - | 2 0.04 | 1 0.02 | - | - | 1 0.02 | 2 0.04 | - | - | | | | | | |
| 手足口病 | 14 0.26 | 1 0.02 | 1 0.02 | 1 0.02 | 6 0.11 | - | 2 0.04 | 1 0.02 | 1 0.02 | - | - | - | - | - | 1 0.02 | | | | | | |
| 伝染性紅斑 | 2 0.04 | - | - | 1 0.02 | - | - | - | - | - | - | - | 1 0.02 | - | - | - | | | | | | |
| 突発性発しん | 16 0.30 | - | 7 0.13 | 8 0.15 | 1 0.02 | - | - | - | - | - | - | - | - | - | - | | | | | | |
| 百日咳 | 1 0.02 | - | - | 1 0.02 | - | - | - | - | - | - | - | - | - | - | - | | | | | | |
| ヘルパンギーナ | - | - | - | - | - | - | - | - | - | - | - | - | - | - | - | | | | | | |
| 流行性耳下腺炎 | 45 0.85 | - | - | - | 2 0.04 | 4 0.08 | 8 0.15 | 10 0.19 | 7 0.13 | 3 0.06 | 6 0.11 | 2 0.04 | 3 0.06 | - | - | | | | | | |
| 眼科定点 | 総数 | ～5ヶ月 | ～11ヶ月 | 1歳 | 2 | 3 | 4 | 5 | 6 | 7 | 8 | 9 | 10～14 | 15～19 | 20～29 | 30～39 | 40～49 | 50～59 | 60～69 | 70歳～ | |
| 急性出血性結膜炎 | - | - | - | - | - | - | - | - | - | - | - | - | - | - | - | - | - | - | - | - | - |
| 流行性角結膜炎 | - | - | - | - | - | - | - | - | - | - | - | - | - | - | - | - | - | - | - | - | - |
| 基幹定点 | 総数 | 0歳 | 1～4 | 5～9 | 10～14 | 15～19 | 20～24 | 25～29 | 30～34 | 35～39 | 40～44 | 45～49 | 50～54 | 55～59 | 60～64 | 65～69 | 70歳～ | | | | |
| 細菌性髄膜炎 | - | - | - | - | - | - | - | - | - | - | - | - | - | - | - | - | - | - | - | - | - |
| 無菌性髄膜炎 | 1 0.20 | - | - | - | 1 0.20 | - | - | - | - | - | - | - | - | - | - | - | - | - | - | - | - |
| マイコプラズマ肺炎 | 15 3.00 | - | 3 0.60 | 5 1.00 | 4 0.80 | - | - | - | 1 0.20 | - | - | - | - | - | - | - | - | - | - | - | 2 0.40 |
| クラミジア肺炎 | - | - | - | - | - | - | - | - | - | - | - | - | - | - | - | - | - | - | - | - | - |
| 感染性胃腸炎(ロタウイルス) | - | - | - | - | - | - | - | - | - | - | - | - | - | - | - | - | - | - | - | - | - |

※ 上段:報告数、下段:定点当り報告数

週報グラフ一覧

■ 2016年
 ■ 2015年
 ▲ 2014年
 ◆ 2013年
 ● 2012年

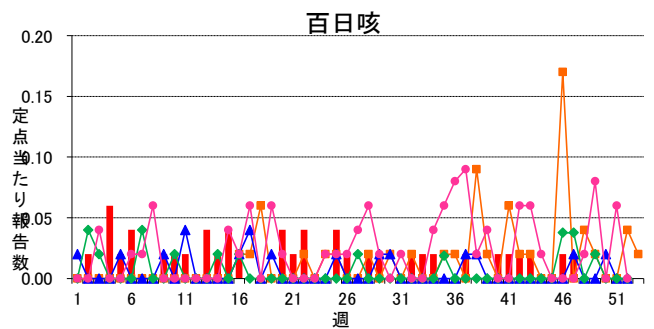
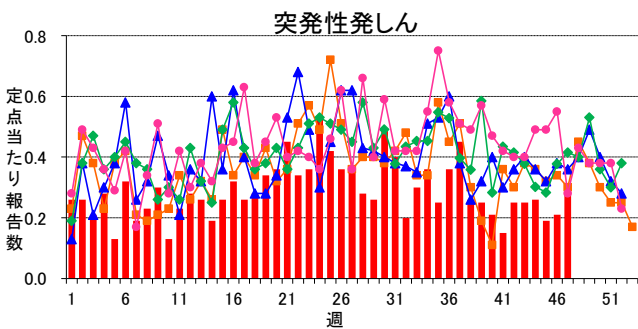
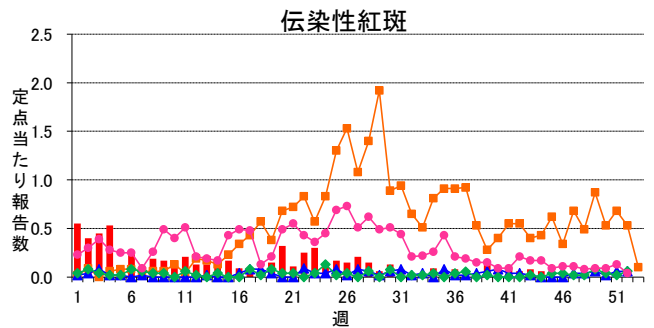
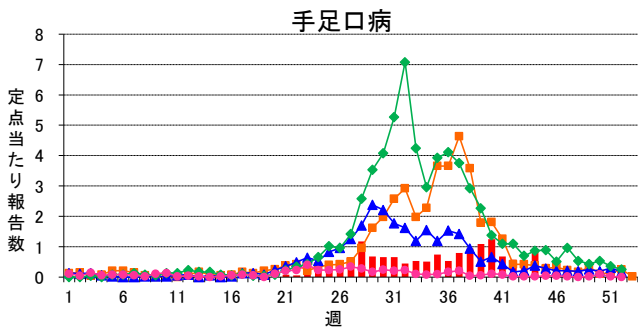
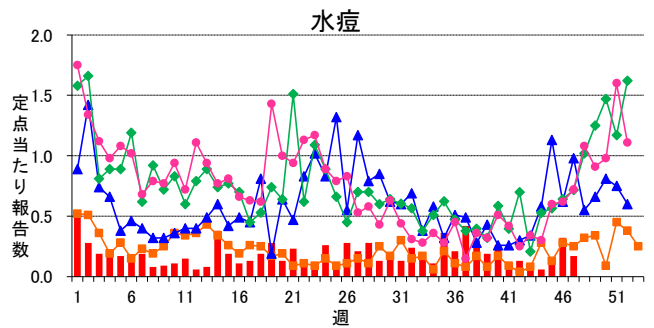
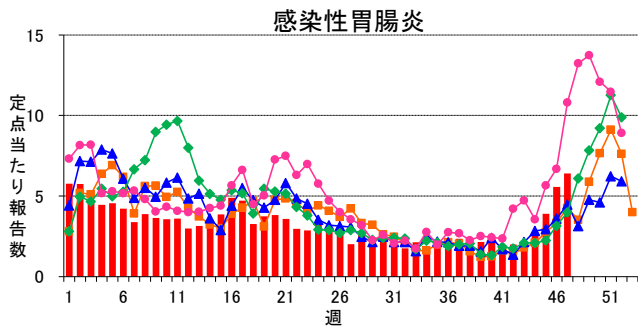
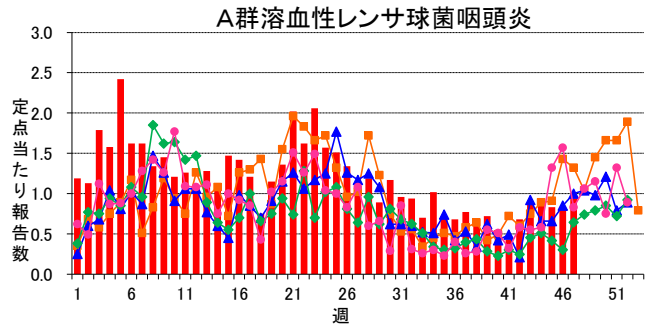
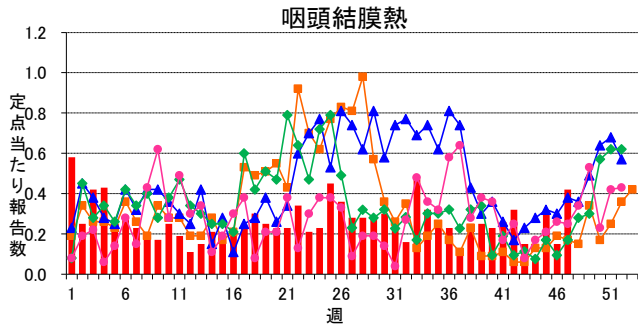
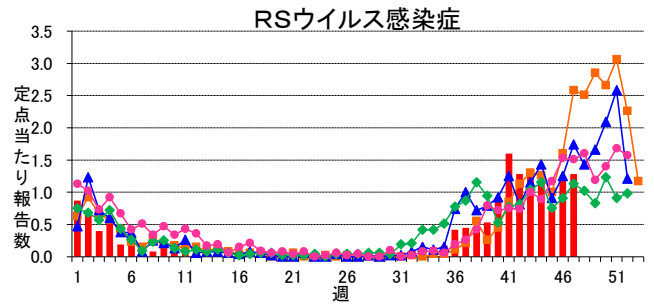
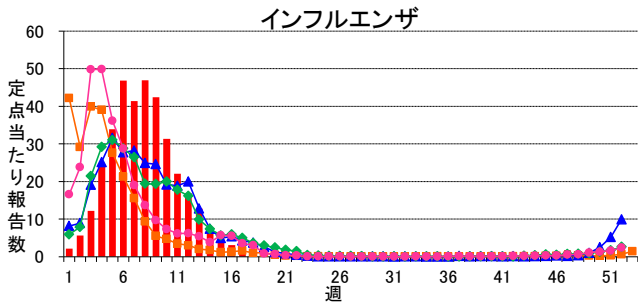

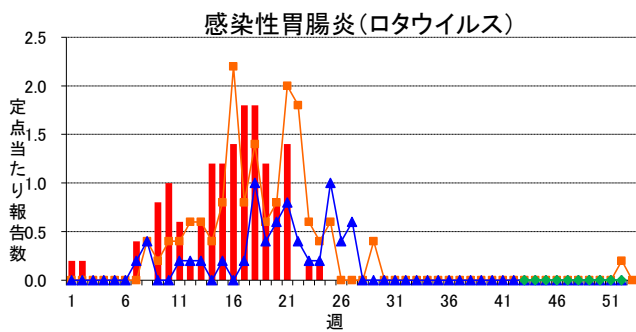
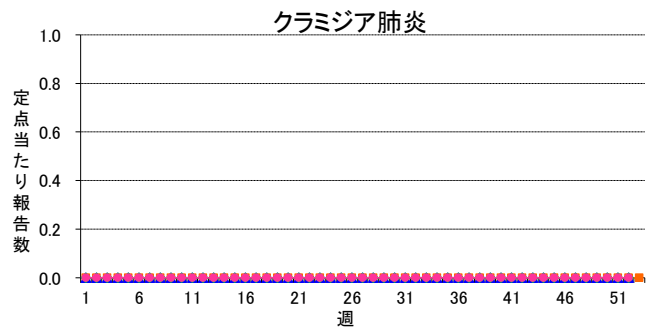
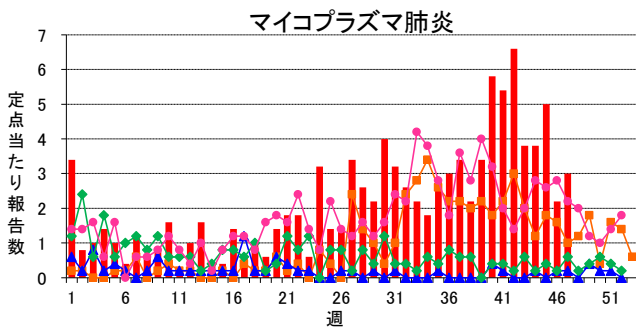
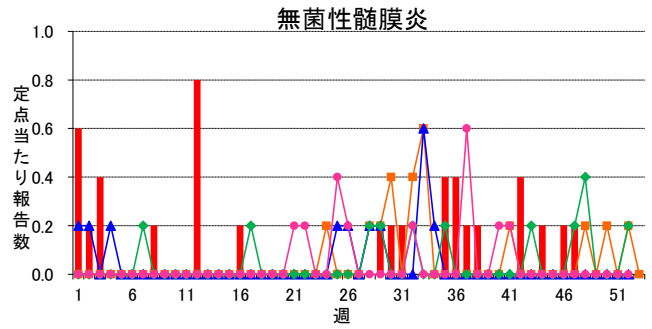
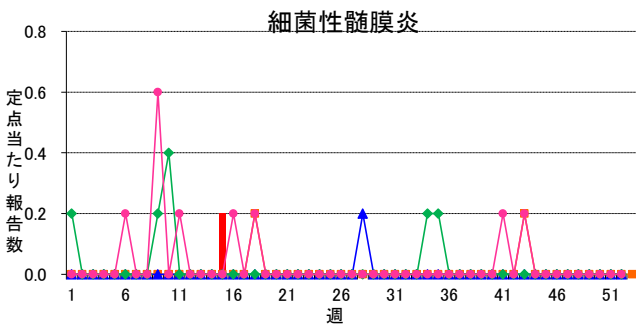
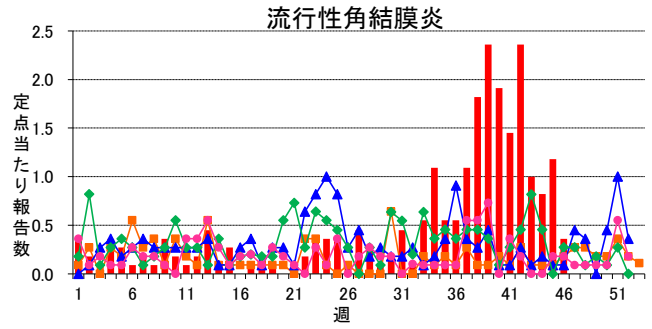
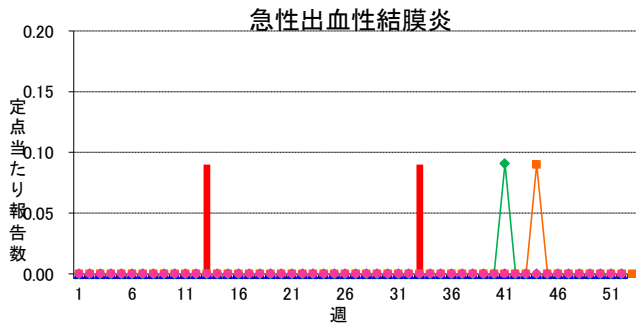
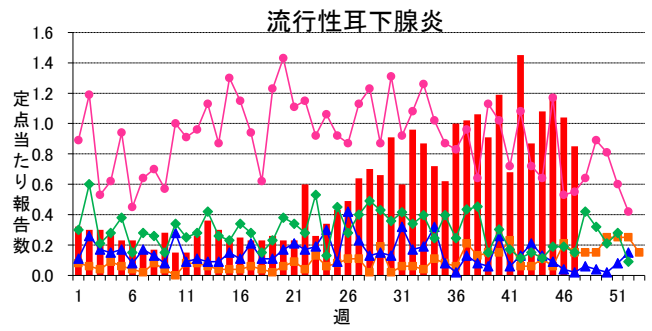
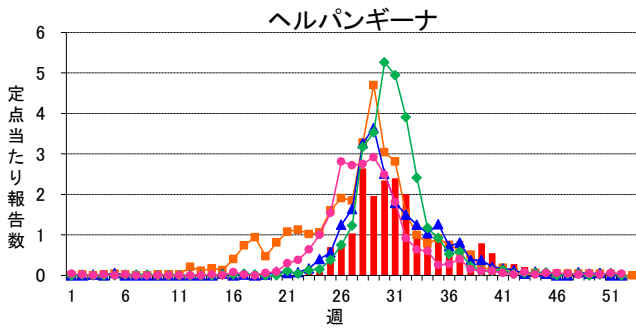

岐阜県感染症発生動向調査のデータ及びグラフは、岐阜県感染症情報センターのホームページにも掲載しています。

URL <http://www.pref.gifu.lg.jp/kodomo/kenko/kansensho/kansensyo/data.html>