

○公共交通マップの閲覧方法

1「公共交通マップ(岐阜県全体)」が表示されます。

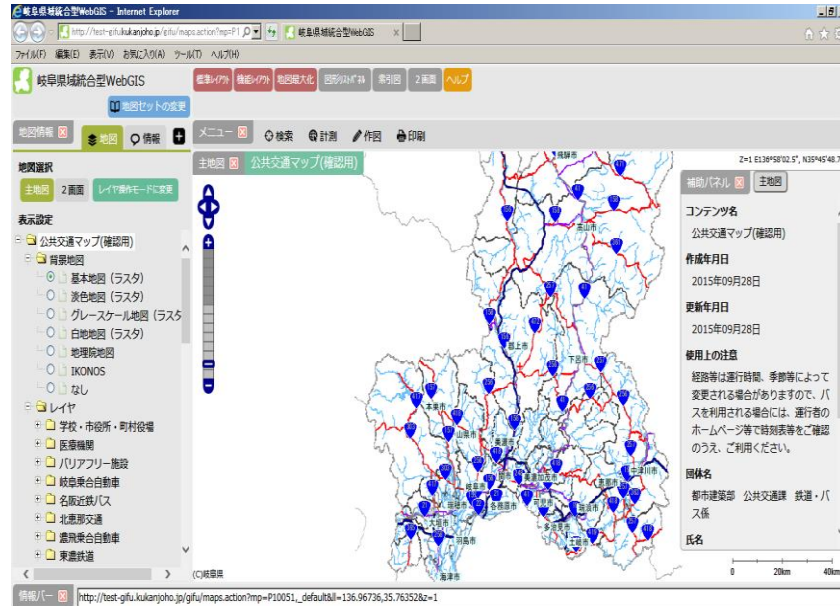

2レイヤ操作モードに変更する

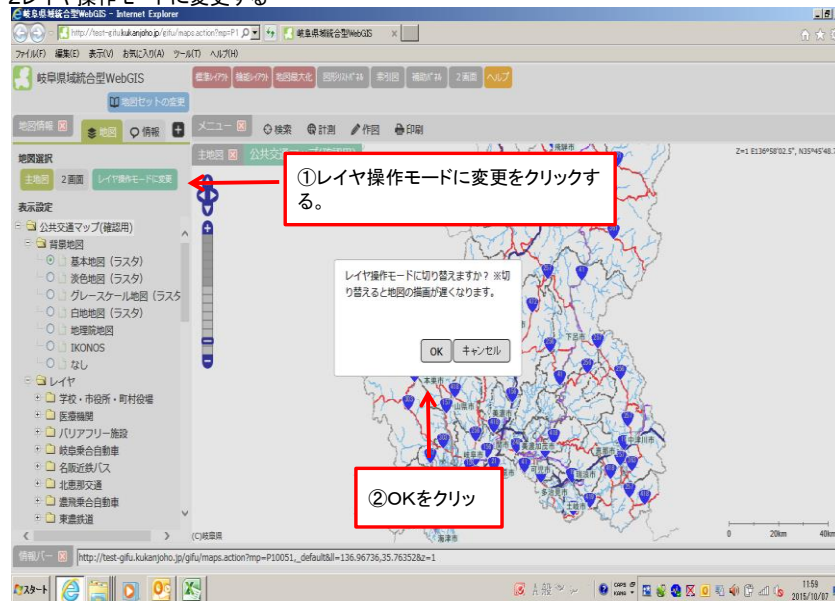

3チェックボックスをクリックする(チェックを入れて選択すると)選択したものが表示されます。

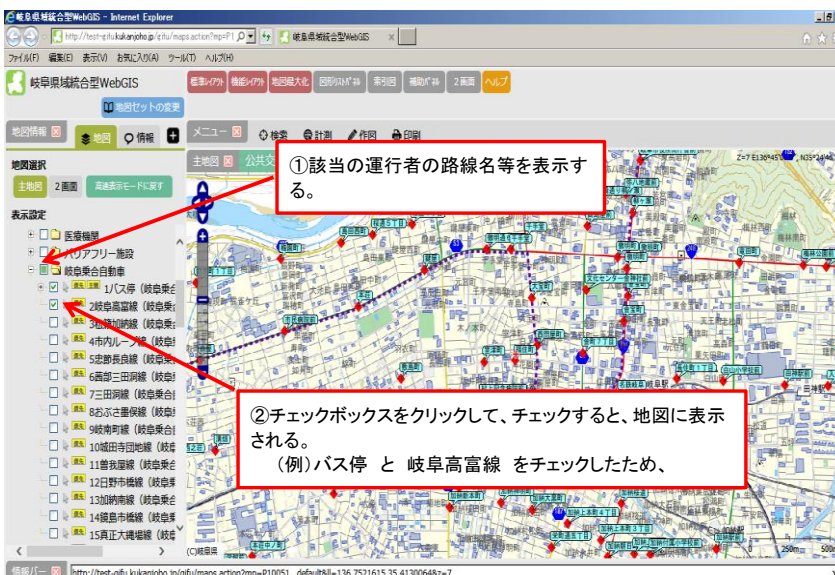

マップ上でマウスをドラッグすると、地図の表示位置を変更することができます。
また、表示倍率を変更することもできます。

初期設定は、「基本地図」が選択されているため、主要な道路が着色されています。
路線の確認に支障がある場合には、「白地図」を選択して確認してください。

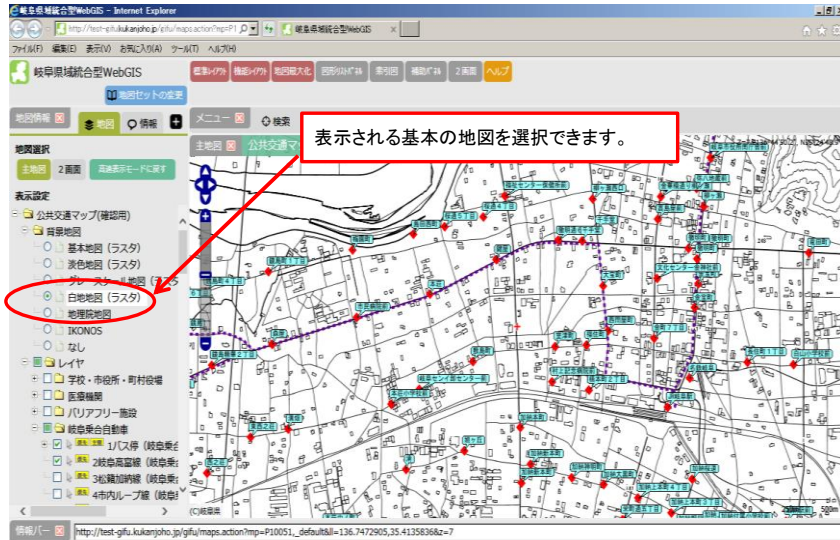

○その他

「位置検索」

①例えば、JR西岐阜駅にアクセスする路線を調べたい場合

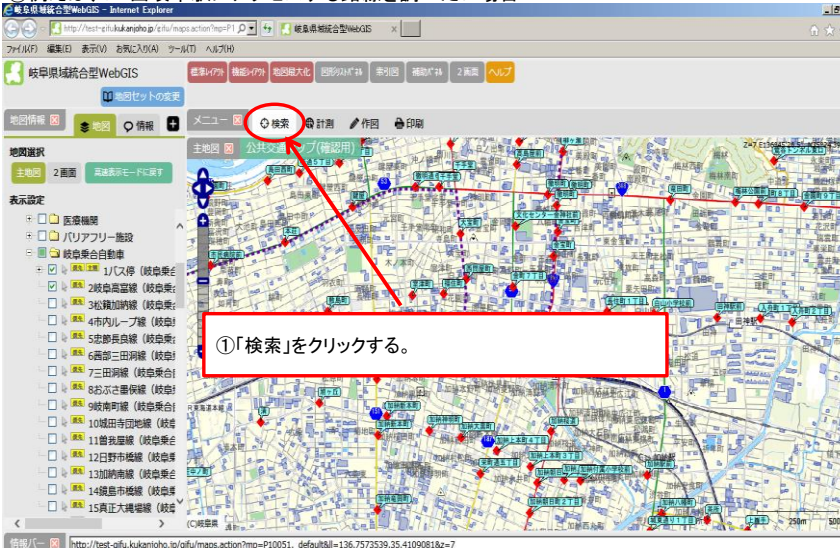

② 目標物をクリックし、フリー検索に西岐阜駅と入力します。

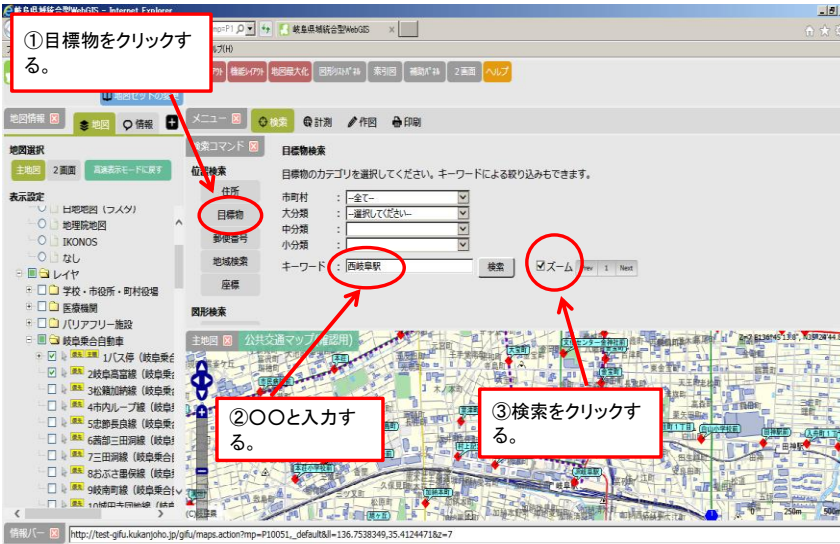

③ 西岐阜駅をクリックします。

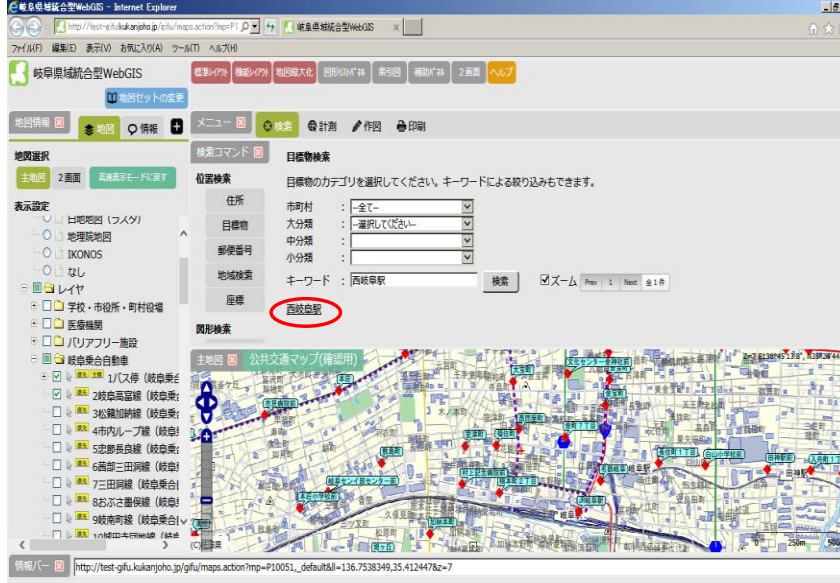

④ JR西岐阜駅を中心とした地図が表示されます。

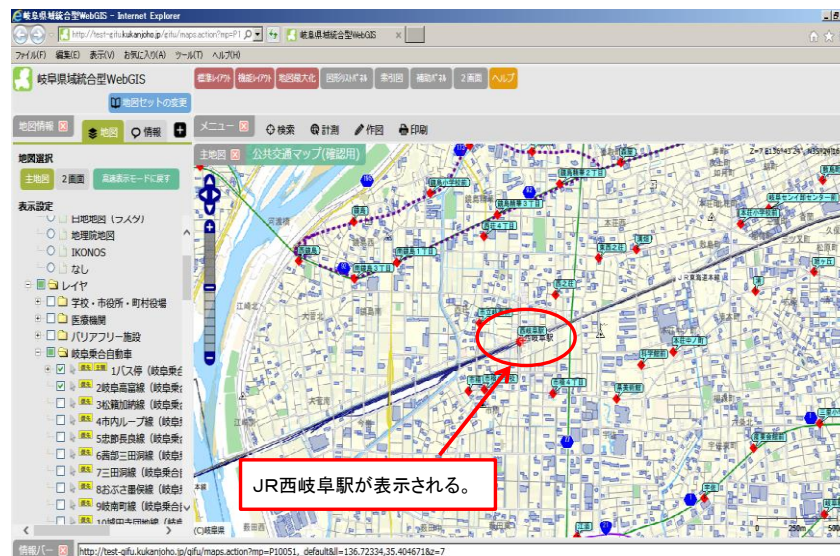

「計測」

①例えば、バス停間の距離を知りたい場合

②距離が計測されます。(距離の目安として参考にして下さい)

区分	計測結果
1	距離: 259.9m