郡上市の水源地域

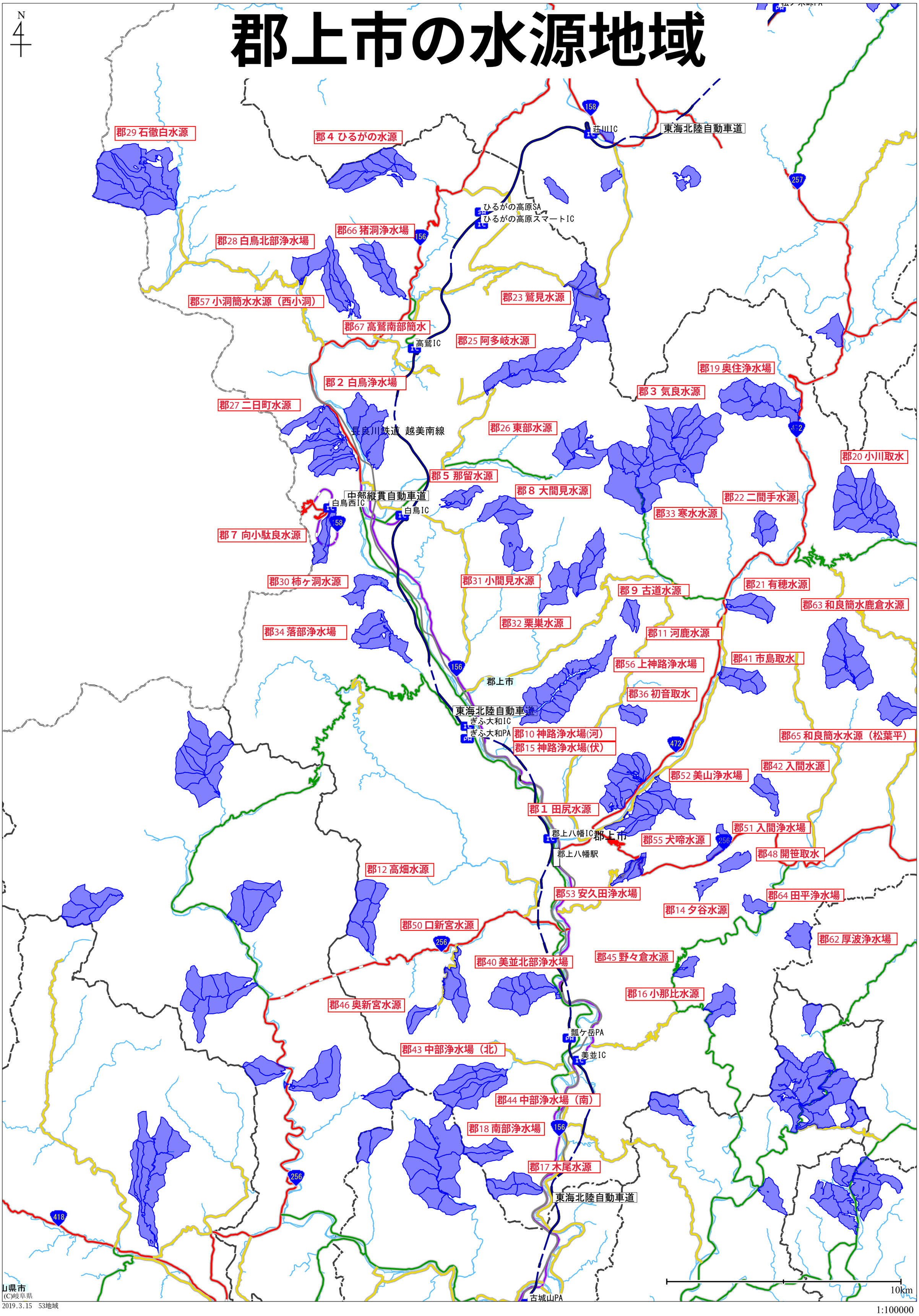
N
郡29 石徹白水源
郡４ ひるがの水源
郡28 白鳥北部浄水場
郡66 猪洞浄水場
郡57 小洞簡水水源（西小洞）
郡67 高鷲南部簡水
郡23 鷲見水源
郡25 阿多岐水源
郡２ 白鳥浄水場
郡27 二日町水源
郡19 奥住浄水場
郡３ 気良水源
郡26 東部水源
郡20 小川取水
郡５ 那留水源
郡８ 大間見水源
郡22 二間手水源
郡33 寒水水源
郡７ 向小駄良水源
郡30 柿ヶ洞水源
郡31 小間見水源
郡９ 古道水源
郡21 有穂水源
郡63 和良簡水鹿倉水源
郡34 落部浄水場
郡32 栗巣水源
郡11 河鹿水源
郡41 市島取水
郡56 上神路浄水場
郡36 初音取水
郡10 神路浄水場(河)
郡15 神路浄水場(伏)
郡65 和良簡水水源（松葉平）
郡42 入間水源
郡52 美山浄水場
郡１ 田尻水源
郡51 入間浄水場
郡55 犬啼水源
郡48 開笹取水
郡12 高畑水源
郡53 安久田浄水場
郡64 田平浄水場
郡14 夕谷水源
郡50 口新宮水源
郡62 厚波浄水場
郡40 美並北部浄水場
郡45 野々倉水源
郡16 小那比水源
郡46 奥新宮水源
郡43 中部浄水場（北）
郡44 中部浄水場（南）
郡18 南部浄水場
郡17 木尾水源
荘川IC
東海北陸自動車道
ひるがの高原SA
ひるがの高原スマートIC
高鷲IC
長良川鉄道 越美南線
中部縦貫自動車道
白鳥西IC
白鳥IC
郡上市
ぎふ大和IC
ぎふ大和PA
郡上八幡IC
郡上八幡駅
瓢ケ岳PA
美並IC
古城山PA
10km
(C)岐阜県
2019.3.15　53地域
1:100000