

第25回岐阜県農業フェスティバル 結 果 報 告 書



平成24年2月

岐阜県農業フェスティバル実行委員会

目 次

ごあいさつ	1
開催概要	2
開 会 式	1 2
催 事	1 3
広 報	4 9
会場運営	5 2
アンケート調査	5 4
実行委員会規約と組織	5 7
実行委員会の活動経過	7 0

ごあいさつ



本年度秋に開催いたしました「第25回岐阜県農業フェスティバル」は、2日間で18万人を超える多くの方にご来場いただき無事終了することができました。

25回という節目を迎え、多くの県民の方に、毎年楽しみにしていただけの恒例イベントとして認知されるようになりました。これも、実行委員会の構成団体をはじめ、出展に携わっていただいた市町村、農協、各種団体など関係団体の絶大なるご支援とご協力の賜と厚くお礼申し上げる次第でございます。

今回の農業フェスティバルは、岐阜県農業の紹介、県内各地域からの農産物や特産品の販売など、従来の内容を基本としながらも、国の農業施策の柱にもなっている6次産業化商品PRコーナーを始め、畜産ひろばや岐阜県お茶まつりコーナーを新設し品目毎とのPRにも力を入れてまいりました。

また、3月11日に発生した東日本大震災並びに東京電力の原子力発電所事故を受け、新たに震災復興支援コーナーを設け、被災県である岩手県、福島県、宮城県の特産品販売を行い支援し、その売上げの一部は義援金として寄付させていただきました。

2日間という短い期間ではございましたが、農業フェスティバルへお越しいただいた皆様には、岐阜県農業の現状や将来方向を知っていただき、すばらしい岐阜の農産物や特産品を見て味わっていただけたことと確信いたしております。

農業フェスティバルを契機として、本県農業がなお一層発展することを祈念いたしまして、挨拶とさせていただきます。

平成24年2月

岐阜県農業フェスティバル実行委員会
会 長 岡 田 忠 敏

第25回 岐阜県農業フェスティバル開催概要

1 名称

～支えよう東日本 届けよう岐阜の心～

～ぎふ清流国体・ぎふ清流大会協賛～

ひだみの
飛騨・美濃じまん

第25回 岐阜県農業フェスティバル

－知ってもらおう 見つけだそう 創りだそう ふるさとのじまん－

2 趣旨

農業は食料の安定供給をはじめ、地域社会の形成、緑豊かな県土保全など県民生活にとって重要な役割を果たしている。

一方、消費者の安全・安心な食への関心が高まるとともに、農業・農村に対する癒し・憩いの場としてのニーズも高くなっている。

こうした中で、岐阜県の農業の現状と将来方向を広く県民にPRするとともに、米をはじめ地域特産物や加工食品の消費拡大等を通じて本県農業の一層の活性化を図る。

3 主催 岐阜県農業フェスティバル実行委員会 (実行委員会構成員)

岐阜県、岐阜県市長会、岐阜県町村会、岐阜県農業協同組合中央会、岐阜県信用農業協同組合連合会、全国農業協同組合連合会岐阜県本部、岐阜県厚生農業協同組合連合会、全国共済農業協同組合連合会岐阜県本部、岐阜県農業会議、(社)岐阜県農畜産公社、岐阜県農業共済組合連合会、岐阜県園芸特産振興会、岐阜県食品産業協議会、岐阜県蚕糸振興協議会、(社)岐阜県畜産協会、岐阜県酪農農業協同組合連合会、岐阜県食肉事業協同組合連合会、岐阜県土地改良事業団体連合会、岐阜県漁業協同組合連合会

4 協賛

岐阜県錦鯉振興会、飛騨牛銘柄推進協議会、飛騨けんどん美濃けんどん普及推進協議会、美濃ヘルシーポーク銘柄推進協議会、奥美濃古地鶏普及推進協議会、岐阜県農業機械商業協同組合

5 後援

農林水産省、岐阜新聞・岐阜放送、NHK岐阜放送局、中日新聞社

6 会期

平成23年10月22日(土)(10:00-16:00)～23日(日)(9:00-16:00)2日間

7 会 場

岐阜県庁周辺（ヒマラヤアリーナ、アリーナ北側道路、アリーナ北側グラウンド、
県庁前公園、県庁舎東1職員駐車場）

8 内 容

- 地域特産品コーナー（県産農産物の即売）
- 地域食品コーナー（加工品の販売）
- 農業婦人クラブコーナー（農産加工品販売）
- ひだ・みの屋台横町（地元食材を使った料理・加工品販売）
- 明日の農業コーナー、J Aコーナー
- 県間交流コーナー
- 国体PR、飛騨・美濃じまん運動
- 新6次産業化商品コーナー
- 新岐阜県楽天市場グルメ祭り・農業ネットフェスティバルPRコーナー
- 新地産地消「まるごとぎふカレー」コーナー
- 新震災復興支援コーナー
- 新岐阜県お茶まつりコーナー
- 新畜産ひろば

9 同時開催

「親子ふれあいスポーツ体験教室」：アリーナ北側グラウンド（岐阜県ぎふ清流国体推進局）

「森と木とのふれあいフェア2011」：県庁前公園（岐阜県林政部）

「ふるさとの食・にっぽんの食」地域フェスティバル：アリーナー内

（岐阜県実行委員会：NHK岐阜放送局、岐阜県、岐阜県教育委員会、岐阜県農業協同組合中央会、
岐阜県漁業協同組合連合会）

催事内容

区 分	催 事	コ ー ナ ー	会 場	
	式典		ヒマラヤアリーナ	
明日の農業	農業技術の紹介	明日の農業コーナー	ヒマラヤアリーナ グラウンド	
		J A コーナー	グラウンド、東1駐車場	
		拡充 鳥獣害対策コーナー	グラウンド	
	担い手育成、農業各種PRと相談	農業会議コーナー	グラウンド	
		就農相談・農外企業参入相談コーナー	ヒマラヤアリーナ	
		新規 担い手育成事業紹介	歩行者天国	
		農業大学校・農業高校コーナー	ヒマラヤアリーナ、歩行者天国	
		岐阜県4日クラブコーナー	歩行者天国	
		岐阜市農業青年会議	歩行者天国	
		国際園芸アカデミー	ヒマラヤアリーナ、歩行者天国	
	キーワードは安全・安心	ぎふクリーン農業コーナー	ヒマラヤアリーナ	
		有機農業コーナー	ヒマラヤアリーナ	
	食育	拡充 食育コーナー ふるさとの食につぼんの食	ヒマラヤアリーナ	
	岐阜県農業の概要	拡充 岐阜県食と農を考える県民会議	ヒマラヤアリーナ	
		新規 6次産業化商品PRコーナー	ヒマラヤアリーナ	
		グリーン・ツーリズムコーナー	ヒマラヤアリーナ	
		岐阜県農産物の海外輸出	ヒマラヤアリーナ	
普及活動紹介コーナー		ヒマラヤアリーナ		
地域特産品コーナー		歩行者天国		
岐阜県の野菜・果樹・飛騨美濃伝統野菜紹介コーナー		ヒマラヤアリーナ		
豊かな産物	<ちくさん広場>	ポット柿コーナー	グラウンド	
		新規 岐阜県お茶まつり	ヒマラヤアリーナ入口	
		新規 美濃茶紹介コーナー	ヒマラヤアリーナ	
		美濃白川茶 手揉み茶実演コーナー	ヒマラヤアリーナ入口	
		お茶学体験コーナー	ヒマラヤアリーナ入口	
		シルクコーナー	ヒマラヤアリーナ	
		花づくり・花かざりコーナー	ヒマラヤアリーナ グラウンド	
		花の楽市楽座	歩行者天国	
		拡充 県内肉用牛生産者PRコーナー	グラウンド	
		県内産豚肉試食コーナー	グラウンド	
		養鶏PRコーナー	グラウンド	
		県内産食肉PRコーナー	グラウンド	
		牛乳まつりコーナー	グラウンド	
		奥美濃古地鶏コーナー	グラウンド	
		畜産銘柄PRコーナー	グラウンド	
		飼料用米活用畜産物PRコーナー	グラウンド	
		ナマズPRコーナー	東1駐車場	
		水産PRコーナー	東1駐車場	
		米の消費拡大と地産地消の推進	ぎふライフフェア2011コーナー	ヒマラヤアリーナ グラウンド
			新規 地産地消「まるごとぎふか〜」コーナ	グラウンド
	あふれる人情	ふるさとの味と催し	岐阜ふるさとくらしの大使	グラウンド
			女性農業経営アドバイザーいきいきネットワークコーナー	グラウンド
			農業婦人クラブコーナー	東1駐車場
			地域食品コーナー	ヒマラヤアリーナ、歩行者天国
			ひだ・みの屋台横町	東1駐車場
	関連催事	笠松競馬	笠松けいばPR	グラウンド
		生協	生協コーナー	グラウンド
		飛騨・美濃じまん	飛騨・美濃じまん 観光情報コーナー	ヒマラヤアリーナ
		教育・学習	大学連携コーナー	ヒマラヤアリーナ
			農文協	ヒマラヤアリーナ
		卸売市場	岐阜市中央卸売市場	歩行者天国
		ぎふ清流国体	拡充 ぎふ清流国体・ぎふ清流大会PRコーナ	ヒマラヤアリーナ
		国際交流	国際農業者交流協会/JICAコーナー	ヒマラヤアリーナ
他県との友好交流		県間交流コーナー	東1駐車場	
東日本大震災復興支援		新規 震災復興支援コーナー	東1駐車場	
農業共済		NOSA I コーナー	グラウンド	
国の農業政策(消費者行政)		東海農政局岐阜地域センター	ヒマラヤアリーナ	
園芸福祉		園芸福祉紹介コーナー	グラウンド	
錦鯉の品評会		錦鯉品評大会	東1駐車場	
子ども天国		子ども天国コーナー	グラウンド	
ネット販売の取組		岐阜楽天市場グルメ祭り・農業ネットフェスティバルPRコーナ	グラウンド	
ステージ催事		フェスティバルを盛り上げる	演奏	ヒマラヤアリーナ
			表彰式	
			NHKご当地グルメ on ステージ	
	子ども舞踊			
	岐阜県産米のPR			
その他	清掃活動	拾えば街が好きになる運動	会場全体	
	その他	関連出展団体	歩行者天国	

内 容	出 展 団 体 等
開会式典	農産物流通課
新しい農業技術の展示	試験研究機関
農業農村の多面的機能の紹介、農業用水の水源保全等に関する展示	農村振興課、農地整備課、県土連
各連合会によるJA事業、取扱商品のPR。よい食プロジェクトPR	農協5連
鳥獣害対策に関する啓発活動、鳥獣外相談、猪・鹿肉販売	農村振興課
農業会議の業務PR、焼き餅、切り餅、餅米の販売	岐阜県農業会議
新規就農者・農外企業参入の相談窓口の開設	岐阜県農畜産物公社、農業経営課
農外企業参入等若年農業責任者育成事業紹介、研修生による農産物販売	農業経営課
農大・農林高校等の紹介、実習農産物・加工品販売	農業大学校、県下農林・農業高校
活動紹介、自ら生産した農産物・加工品の販売	岐阜県4Hクラブ連絡協議会
活動紹介、自ら生産した農産物・加工品の販売	岐阜市農業青年会議
国際園芸アカデミーの紹介と生徒募集・相談、切り花、鉢花・苗の販売	国際園芸アカデミー
ぎふクリーン農業の紹介、ぎふクリーン農産物の展示・販売	農産園芸課
有機農業の取組紹介、有機農産物の展示・販売	農産園芸課
ぎふの「食農体験」絵画コンクール入賞作品展示、食育に関する展示PR	農産物流通課
ご当地グルメ応援企画「グルグルぎふグルメ」	「ふるさとの食 にっぽんの食」岐阜県実行委員会
地産地消の取組みパネル展示、地産地消クイズ、地場産農産物で菓子作り	農産物流通課
県内の6次産業化商品のPR販売	農産物流通課
DVD等による岐阜県内のグリーン・ツーリズム紹介、愛知・三重の取組み紹介	農村振興課
県産農産物の海外輸出に向けた取り組みの紹介	岐阜県農林水産物輸出促進協議会、農産物流通課
重点的に取り組んでいる普及活動をパネル展示	農業経営課
野菜・果樹等青果物、農産加工品等の販売	各市町村等団体
岐阜県の野菜と美濃・飛騨伝統野菜の紹介	農産園芸課
ポット柿の展示PR、相談	岐阜県ポット柿振興会、農産園芸課
パンフレットや会場案内図等の設置と配布、茶つぶりん無料提供	岐阜県園芸特産振興会、池田町、農産園芸課
美濃茶産地紹介、品評会出品茶の展示、紹介	岐阜県園芸特産振興会、農産園芸課
手揉み茶の実演	白川茶手もみ保存会
美味しいお茶の入れ方、マイペットボトル茶作りの体験	岐阜県茶業組合、日本茶インストラクター協会他
絹製品、GIFUシルククラフト製品の展示販売	蚕糸振興協議会、シルククラフト連絡協議会
県域の主力商品の紹介、花き品評会・フラワー・ゲテウイコンテスト受賞作品展示	農産園芸課
寄せ植え華道の体験教室	
花き・花木の販売	各生産団体等
和牛能力共進会・飛騨牛PR、繁殖雌牛の公開調教訓練	県内用牛協会、全国和牛能力共進会出品対策委員会
県内産豚肉の展示PR、豚肉の試食	岐阜県養豚協会
鶏卵、鶏肉の展示PR	岐阜県養鶏協会
県内産食肉のPR・試食、加工食品の販売	県食肉事業協同組合連合会
牛乳・乳製品の消費拡大PR	県酪連、県牛乳普及協会
奥美古地鶏の販売、PR	奥美濃古地鶏普及推進協議会
飛騨牛等県産畜産銘柄のPR、展示	飛騨牛銘柄協、けんどん普及推進協、美濃ハクボウ銘柄協、他
飼料用米の取組に関する情報発信、提供	岐阜県飼料用米利用促進協議会
ナマズ・ナマズ加工品のPR	東海応用生物研究所、水産課
魚のタッチプール・つかみ取り、塩焼きや水産加工品の販売等	岐阜県漁業協同組合連合会、岐阜県池中養殖漁業協同組合 他
米粉食品販売PR、岐阜米のPR、米飯給食PR	農産園芸課、JA全農岐阜、県米穀協会
飛騨の花もち教室	花もち組合
岐阜県産農産物をふんだんに使ったカレーの試食を通じた地産地消推進	農産物流通課、ハウス食品(株)
岐阜ふるさとくらしの大使の活動紹介、ワラ細工教室	アグリ・エンジョイネット岐阜、農業経営課
女性農業経営アドバイザーの活動紹介、五平餅作り体験	岐阜県女性農業経営アドバイザーいきいきネットワーク
農業婦人クラブの農産物・加工食品等の販売	各地域の農業婦人クラブ
県内食品産業企業等による加工食品等の販売	岐阜県食品産業協議会
地域の食材を活用した料理の試食・販売	市町村からの飲食業者
笠松競馬場PR、ミニチュアホース乗馬体験、蹄鉄抽選会、競馬グッズの販売	笠松競馬支援室、岐阜県地方競馬組合
岐阜県生活協同組合連合会による活動紹介、販売	全岐阜県生活協同組合連合会
岐阜県の観光PR、飛騨・美濃じまんなどの紹介	観光・ブランド振興課、観光連盟
各大学における食育等に関する取組み紹介等	岐阜女子大学 他県内3大学
「食」と「農」に関する本の紹介、販売	農山漁村文化協会
市場のPR、魚介類・水産加工品の販売	岐阜市中央卸売市場
ぎふ清流国体のPR、ミナモグッズ販売	ぎふ清流国体推進局
岐阜県国際農業者交流協会、JICAデスクの活動紹介	岐阜県国際農業者交流協会、JICAデスク
鹿児島県・富山県・愛知県・三重県の特産品の販売	鹿児島県、富山県、愛知県、三重県
震災被災県である岩手、福島、宮城県の特産品の販売	岩手県、福島県、宮城県
農業共済に関するアンケート、ノーサイ君によるPR	岐阜県農業共済組合連合会
食料自給率、教育ファーム、米トビリティ等の農林水産施策の情報発信、啓発	東海農政局岐阜地域センター
園芸福祉に関する活動紹介、園芸福祉寄せ植え体験	NPO法人岐阜県園芸福祉協会
岐阜県錦鯉品評大会、金魚や錦鯉の販売	岐阜県錦鯉振興会、水産課
てい鉄を使った輪投げ、ちびっこ獣医	畜産課、家畜保健衛生所
県と楽天(株)の包括連携協定に基づくプロジェクトとして実施している「楽天市場」における県物産展のPR等	商工政策課、農産物流通課
吹奏楽、ウインドアンサンブル演奏	岐阜農林高校、岐阜聖徳学園大学
「食農体験」絵画コンクール、茶総合品評会、いちご品評会、岐阜県花き品評会、等表彰式	農産物流通課、農産園芸課、県園芸特産振興会
グルグルぎふグルメを歌おう！子ども向けジャズコンサート♪	NHK岐阜放送局
西川流子ども舞踊実演	J全農岐阜本部
岐阜県産米のPR	農産園芸課、JA全農岐阜本部
ジュニア食品安全クイズ、ぎふクリーン農業PRクイズ、飼料用米おこめのたまご検定	生活衛生課、農産園芸課、畜産課
会場内での清掃活動	日本たばこ産業(株)
消防団PR、がん検診受診推奨、腎臓・角膜移植普及啓発、授産製品販売	各種団体

第25回岐阜県農業フェスティバル会場図

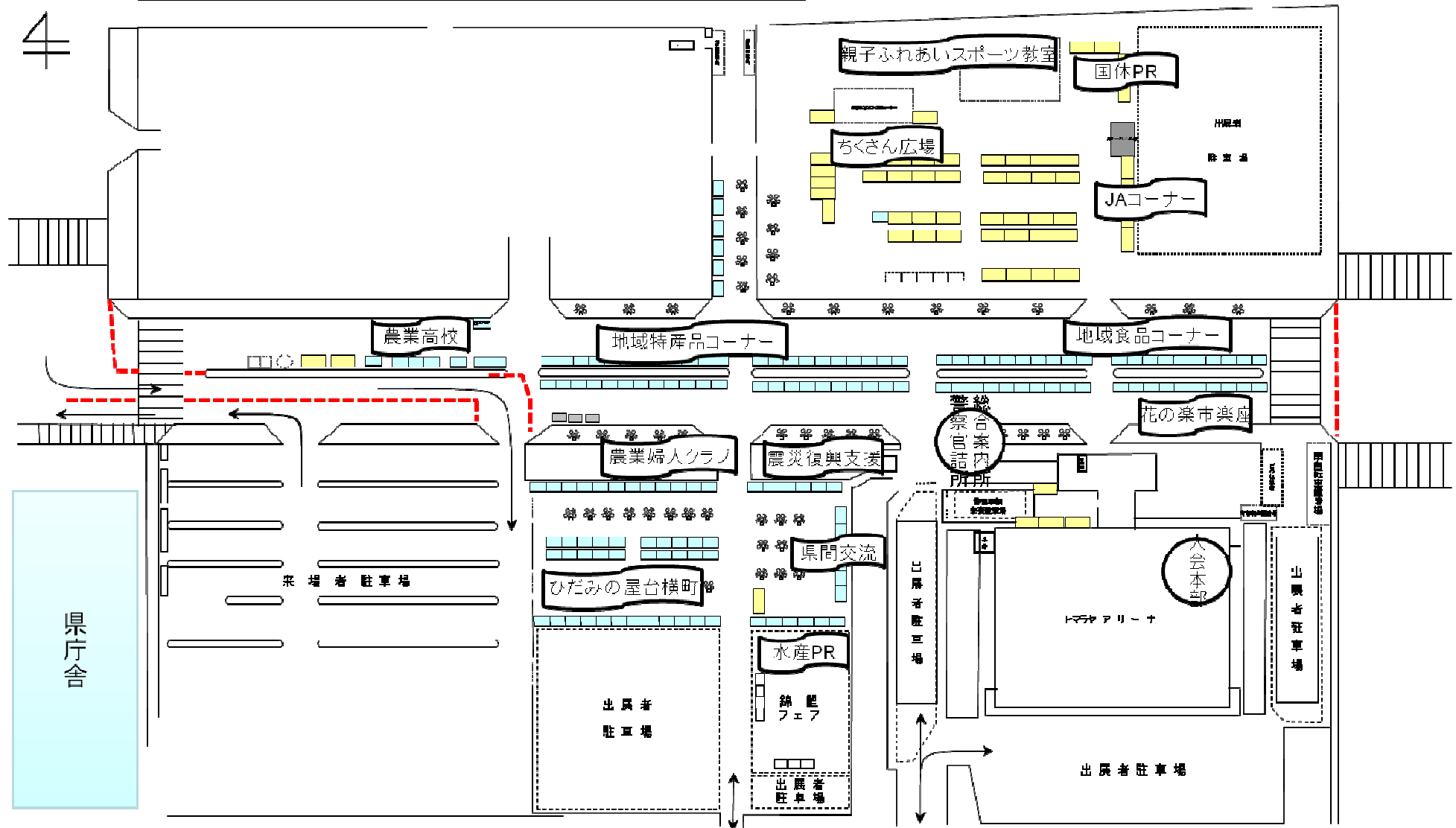

ヒマラヤアリーナ内配置図

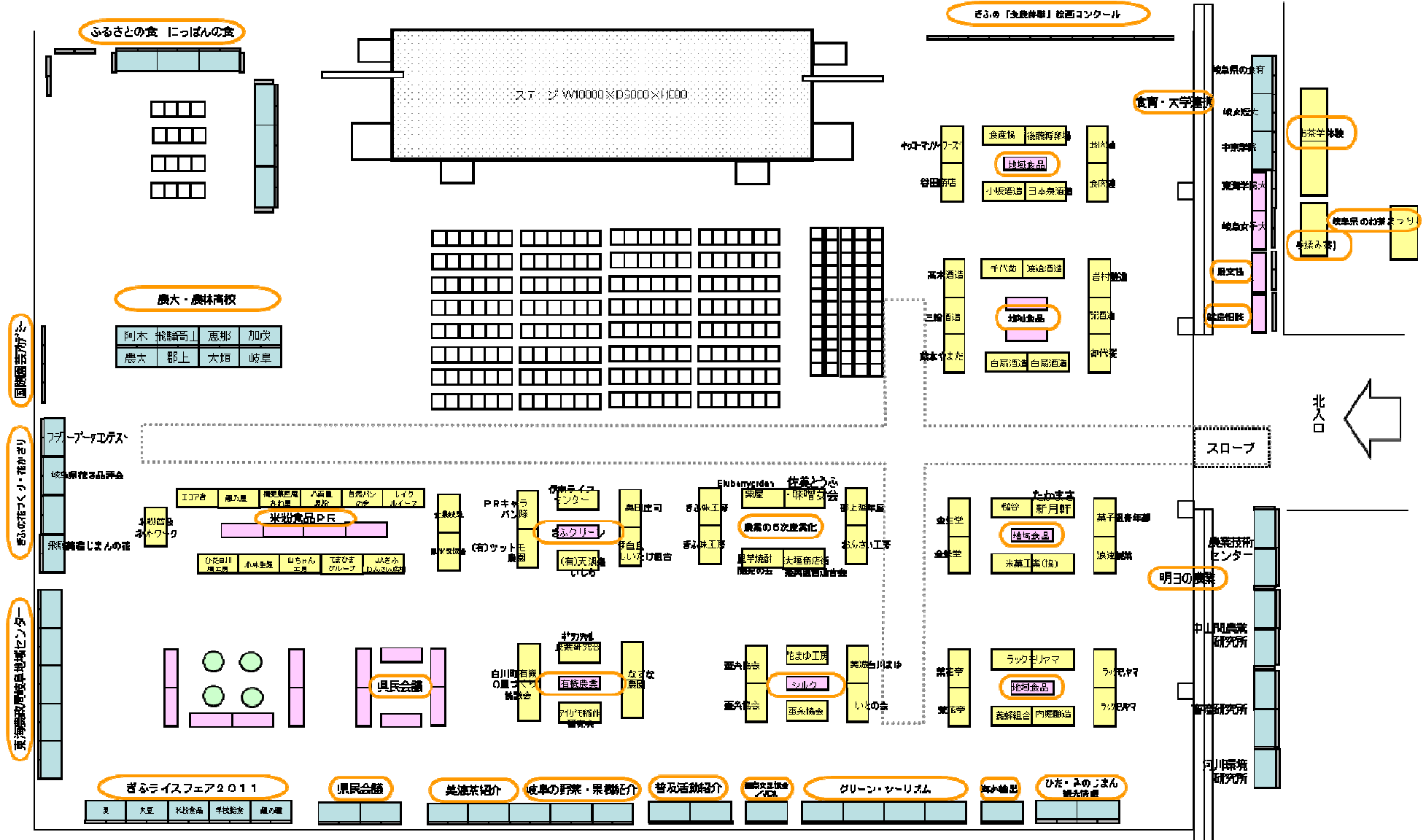

グランド 小間配置図

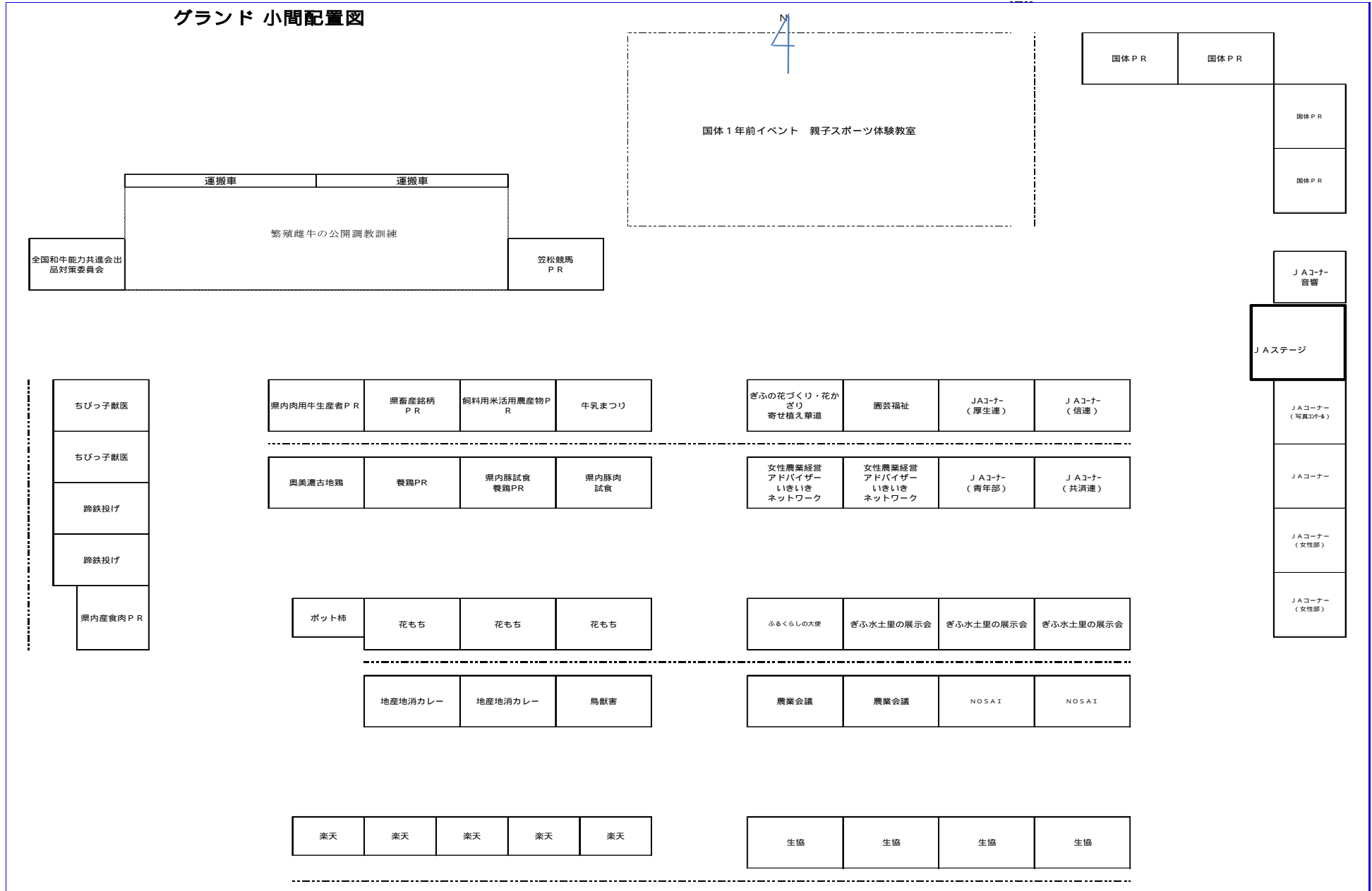

歩行者天国 小間配置図

J6	消防課
J5	保健医療課（がん健診）
J4	保健医療課・協会けんぽ
J3	岐阜県シン・アイバンク協会 NPO法人岐阜県腎臓病協議会
J2	ボイスカウト本巣
J1	岐阜県セルブ支援センター

至 県庁前公園

西案内所

バス停

至 グランド

B1	J A 飛騨ミート
B2	タカネコーン生産組合
B3	日川郷平瀬地区 「農業を楽しく」
B4	飛騨コロッケ本舗
B5	酒造かぼちゃ研究会 （株）宿備さま
B6	飛騨の花もち組合
B7	J A ひだ果実出荷組合協議会
B8	飛騨農業振興課
B9	飛騨牛乳
B10	飛騨特産
B11	道の駅「月見の重瀬」 「飛騨街道なごみ」
B12	ちのこのさと「いとろ」

F1	ぎふ農業協同組合
F2	木本商会
F3	長良川ファーム
F4	モリベ
F5	林本店
F6	垂井町 春日養蜂場
F7	アイス工房 ケルン
F8	池田町茶販売組合
F9	池田町（産業課）
F10	サンシャイン春日
F11	弓削銘水堂
F12	森本工房

至 来庁者駐車場

至 東1駐車場

C1	白川茶業振興会
C2	白川アグリレディス
C3	東白川村農業婦人「美味作」
C4	ふるさと企画
C5	新世紀工房
C6	しいたけプラザ
C7	藤井製菓
C8	黒米部会・吾妻堂・浪漣
C9	高加町 山之上果実農業協同組合
C10	多治見直売所 坂坂町農業婦人クラブ チャレンジ21 農協

G1	関市園芸特産振興連絡協議会
G2	洞戸特産物等販売促進協議会
G3	美濃酪農農業協同組合連合会
G4	明室特産物加工
G5	明室レディス
G6	おくみの自然薯組合
G7	ひるがのラフアノス
G8	珍千露
G9	飛騨あかかぶや のこうさん紙村
G10	下呂市特産品 ホテルバスター 萩原チキンセンター

WC

総合案内所

至 アリーナ西駐車場

D1	J A ひがしみの堆肥センター
D2	マルゴ醸造
D3	くしはら田舎じまんの会
D4	道の駅加子母ゆらく館
D5	西美濃農協（とまと部会） 西美濃農協（きゅうり部会）
D6	岐阜県製麺（協） 岐阜県製麺（協）
D7	るるるん食品
D8	るるるん食品
D9	都上淡水魚
D10	都上淡水魚

H1	養老町げんき茶グループ
H2	垂井町 ふれあい富代朝市
H3	垂井町 ジェネシヨクラブ
H4	森商店
H5	関ヶ原町 梅の会
H6	西美濃農協（みかん部会）
H7	下宮青果部会協議会
H8	安八町 牧園芸組合
H9	大野町かき振興会
H10	いび茶の里

至 ヒマヤアリーナ

E1	御吉田ハム
E2	御吉田ハム
E3	ながもり
E4	るるるん食品
E5	るるるん食品
E6	岐阜県寒天水産（工組）
E7	小林生鶏鶴
E8	あけぼのや
E9	御茶文
E10	御吉田漬物店

I1	輪之内町けんがひ菊生産組合
I2	本巣部花き振興会
I3	フラワーズひすい
I4	神戸町花き園芸組合
I5	揖斐花き振興会
I6	恵那花き研究会
I7	美濃グリーン
I8	岐阜市園芸振興会花き部会

A1	J T（テント）持込
A2	岐阜県4 Hクラブ
A3	岐阜県立園芸アカデミー
A4	農業高校連
A5	農業高校連
A6	農業高校連
A7	担い手育成事業紹介
A8	岐阜市中央卸売市場
A9	岐阜市中央卸売市場

東1職員駐車場 小間配置図

至 歩行者天国



やきとり屋 とりまる	岐阜食	浪漫	KAKARA 岐阜店	匠の会	櫻橋 商店	ニュー いしら 湖荘	さる ちゃん 牧場	天空の 牧場山 の村	ばてっ こクラブ	よって ちよ	南部農 事婦人 クラブ	山県アグリ 女性の会	大垣市農業 婦人クラブ	垂井町農業 婦人クラブ	かたく り工房	農業婦 人クラ ブ手作 りの店
---------------	-----	----	---------------	-----	----------	------------------	-----------------	------------------	-------------	-----------	-------------------	---------------	----------------	----------------	------------	--------------------------

<ひだ・みの屋台横町>

<農業婦人クラブコーナー>

J A 全農 (資生堂パ ー)	J A 全農 (資生堂パ ー)	J A 全農 (匠味)	J A 全農 (匠味)	震災復興支援 (福島・宮城)	震災復興支援 (岩手県)
-----------------------	-----------------------	----------------	----------------	-------------------	-----------------

<JAコーナー>

<震災復興支援コーナー>

県庁側

ささめ	岐阜県魚苗 センター	てまひまグループ	きぬや	美山パ ルバ リー	萬天閣
-----	---------------	----------	-----	-----------------	-----

<ひだ・みの屋台横町>

パレ ット	韓国民 団	パッ ション フル ーツ組 合	山県市 へぼ同 好会	石橋花 クラブ	アイコ ウフ ーズ	とり沢	飛騨牛 のこも り	工房 里山	味工房
----------	----------	-----------------------------	------------------	------------	-----------------	-----	-----------------	----------	-----

<ひだ・みの屋台横町>

ひる北方 (北方町商工会)	マルクフーズ	笠郷宮農センター	一福	ビストロ ホームパウンド
------------------	--------	----------	----	-----------------

<ひだ・みの屋台横町>

いしあ たま	キサ ラ・FR	ブル ーガ ー ン紫屋	瑞浪市 養鶏組 合	クレー プ さくら	ワール ド サンメ ッセ	養老ラ ンド
-----------	------------	----------------------	-----------------	-----------------	-----------------------	-----------

<ひだ・みの屋台横町>

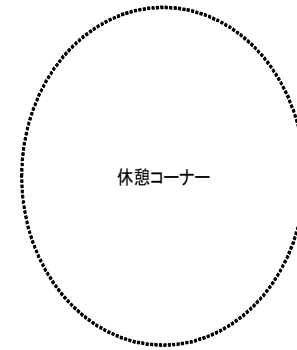

県間交流
コー
ナー

鹿児島県
鹿児島県
三重県
富山県 観光PR
富山県 (川村水産)
富山県 (味の笹巻)
富山県 (権次郎漬物)

県間交流
コー
ナー

養老ミート	熊崎物産	なんでもや	ながや種本舗 ナガヤワークス	瑞浪市 農業婦人クラブ	川次商店	丹羽商店	鴻巣館	高瀬谷牧場	鈴木商事	丸福岐阜農器	さくら亭
-------	------	-------	-------------------	----------------	------	------	-----	-------	------	--------	------

<ひだ・みの屋台横町>

<ひだ・みの屋台横町>

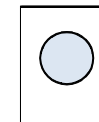

県漁連	ナマズPR	池中養殖漁協	飛騨大天 女魚 さくら	愛知県 製茶	愛知県 おとうみ 工房	愛知県 (いずみ製菓)
-----	-------	--------	-------------------	-----------	-------------------	----------------

<水産PRコーナー>

<県間交流コーナー>

関係者駐車場

錦鯉品評会 会場

農業フェスティバル来場者数及び売上高の推移

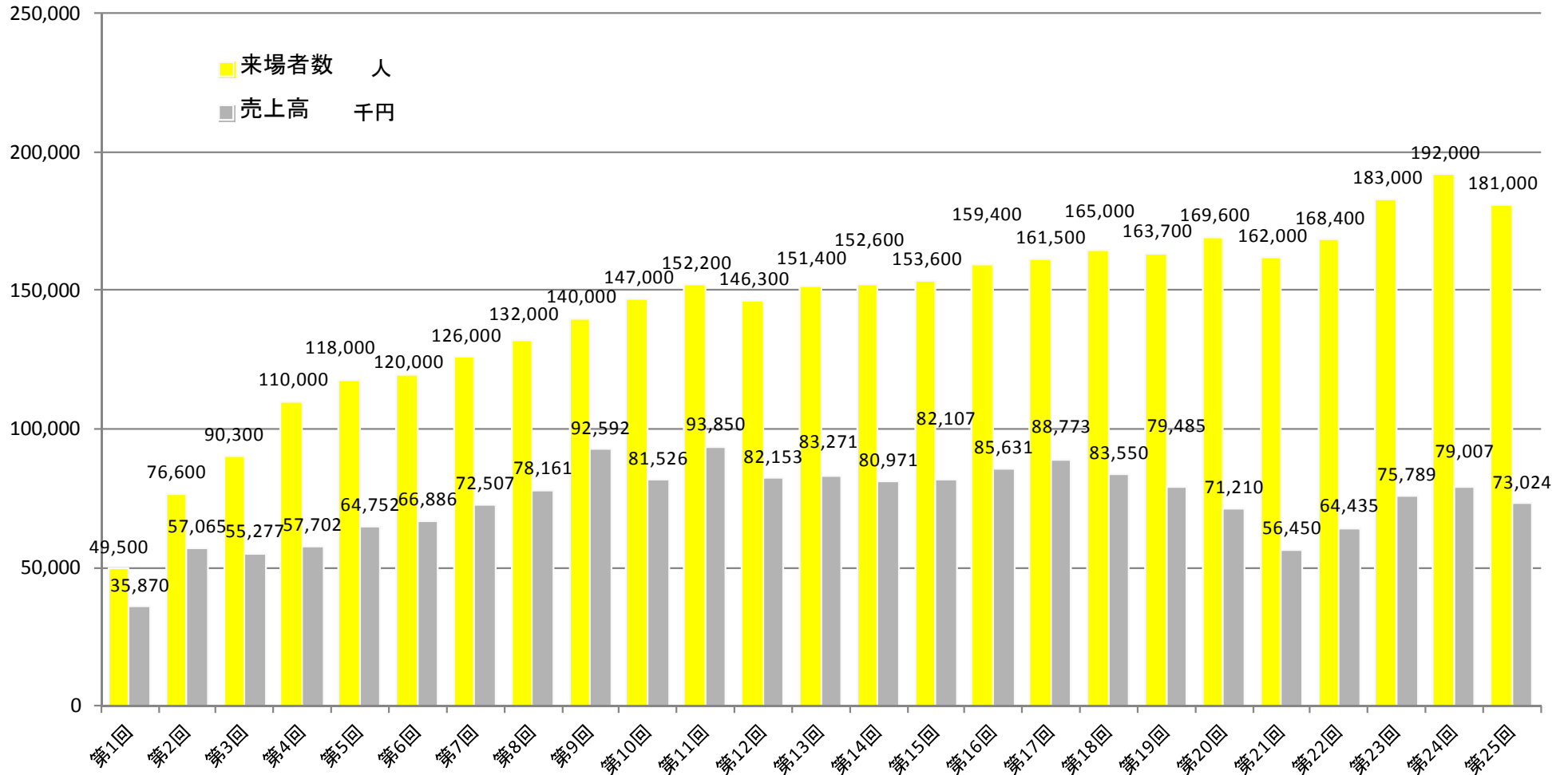

開 会 式

1 日 時 10月22日(土) 午前9時30分～10時00分

2 場 所 ヒマラヤアリーナ(ステージ)

3 参加者

区 分	人 数	備 考
来 賓	34人	国会議員 7人 県議会議員 13人 農林水産省 2人 一般来賓 13人
実行委員会・幹事	21人	
いづみ中央幼稚園	61人	開会唱歌
一般参加者	約400人	
計	約515人	

4 主な内容

あいさつ、祝辞、唱歌、オープニングアトラクション



副知事あいさつ



会長あいさつ



県議会議長あいさつ



いづみ中央幼稚園児による唱歌

催 事

今回で25回目を迎えた岐阜県農業フェスティバルは、岐阜県農業の紹介や県内各地域からの農産物や特産品の販売など各種催しを通して、来場者に岐阜県の農業・農村や、農産物の魅力を発信するとともに、本年度は特に、平成23年3月に発生した東日本大震災の被災地を応援するため、「支えよう東日本 届けよう岐阜の心」と題し、岩手、宮城、福島 of 東北3県の特産品販売を行い、その売上金の一部を義援金として寄付しました。また、平成24年に開催される「ぎふ清流国体、ぎふ清流大会」の1年前応援イベントとして、同時開催された「親子ふれあいスポーツ体験教室」とともに国体PRを行いました。

本年は、初日があいにくの天候となりましたが、181,000人の大変多くの方にご来場いただき、来場者の皆さんに岐阜県の農業や農産物、と特産品を“見て、買って、味わって、知っていただく”岐阜県下最大級の農業イベントとして、成功裏に終了することができました。

1



会場全体



歩行者天国



ヒマラヤアリーナ



グランド（飛騨牛展示）

＝明日の農業＝

明日の農業コーナー（試験研究）

出 展 者 名	出 展 内 容
農業技術センター (ヒマラヤアリーナ)	○安全・安心な農産物生産のための農薬使用量削減への取り組みについてのパネル、実物展示 <ul style="list-style-type: none"> ・農薬の使用量削減に向けた病害虫診断技術開発への取組紹介 ・葉かび耐性菌、薬剤耐性検定、シクラメン遺伝子診断 ・耐性菌検定プレート、害虫飼育ケース（コナジラミ等）、薬剤耐性検定法（コナジラミ等）、遺伝子診断チャート ・相談件数 22日 120人／23日 140人 ・実態顕微鏡による害虫監察 22日 60人／23日 70人
中山間農業研究所 (ヒマラヤアリーナ)	○中山間地域の地域特産物に関する研究開発の取組紹介 <ul style="list-style-type: none"> ・エゴマ、ヤマブドウ及びその加工品、飛騨輪菊「飛騨黄金」、宿雛かぼちゃ、独立袋栽培なす、アイガモロボット ○パンフレット（研究要覧、課題ごとのチラシ）の配布 22日 50人／23日 50人
畜産研究所（酪農研究部） (ヒマラヤアリーナ)	○試験研究成果のパネル紹介 <ul style="list-style-type: none"> ・牛雌雄産み分け技術 ・飼料畑の雑草防除法 ・新たな乳牛飼養管理技術 ○酪農資材展示 <ul style="list-style-type: none"> ・乳牛が食べる飼養の紹介 ○乳牛の折り紙づくり 22日 300人／23日 400人
河川環境研究所 (ヒマラヤアリーナ)	○研究成果のパネル展示 <ul style="list-style-type: none"> ・アユの生活史 ・アユの遡上量予測に応じた放流技術の開発 ・アユ（成魚及びふ化仔魚）展示 ・相談件数 22日 10人／23日 20人



農業技術センター



中山間農業研究所

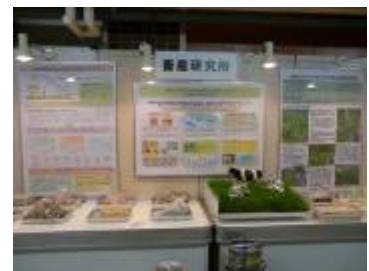

畜産研究所



河川環境研究所

明日の農業コーナー（水土里の展示会）

出 展 者 名	出 展 内 容
県農村振興課 県農地整備課 岐阜県土地改良事業連合会 （グランド）	○農業・農村の役割や効果、農地・水・環境保全向上対策の活動 棚田、ドコロロジー農業用水の水源林保全の必要性、農業用水 を活用した小水力発電についてのパネル、模型展示。 ・「ぎふの棚田21選」写真コンクールの紹介 ・アンケート ・生きものカード釣り堀、ぬりえ等 ・チラシ配布 22日 500枚／23日 700枚



水土里の展示会（グランド）

J A コーナー

出 展 者 名	出 展 内 容
岐阜県農業共同組合中央会 岐阜県信用農業協同組合連合会 岐阜県厚生農業協同組合連合会 全国共済農業協同組合連合会岐阜県本部 （グランド）	○各連合会による J A 事業・取扱商品等の紹介及び販売 < JA岐阜信連 > お楽しみ抽選会 22日 210名／23日 210名 < JA岐阜厚生連 > 保健資材の P R 22日 100名／23日 1,000名 < JA共済連岐阜 > 交通安全キョホルダーづくり 22日 350名／23日 650名 ○県産農産物愛用運動「よい食プロジェクト」の P R ○ J A 青年部 ・せんべい焼き体験 22日 190食／23日 200食 ○ J A 女性部 ・おにぎり、味噌汁販売 22日 600食／23日 600食 ・ミサングづくり体験 22日 40名／23日 30食 ○ステージイベント ・食と農 P R のためのクイズ、ゲーム ○飛騨牛丼、飛騨牛焼肉丼、飛騨牛串焼きなどの販売 ・資生堂パーラー、匠味 ・パンフレットの配布 22日 100部／23日 100部
全国農業協同組合連合会岐阜県本部 （東1駐車場）	



J A コーナー



女性部コーナー



ステージイベント

鳥獣害対策コーナー

出 展 者 名	出 展 内 容
県農村振興課	<ul style="list-style-type: none"> ○鳥獣害対策に関する啓発活動 <ul style="list-style-type: none"> ・銃外防止資材展示（猪鹿無猿柵、サル鉄砲など） ・被害対策パネル展示、ビデオ上映 ・被害対策パンフレット配布
	22日 16部／23日 16部
	○被害対策相談コーナー
	22日 10件／23日 10件
	○獣肉の販売
	<ul style="list-style-type: none"> ・猪・鹿の味付け焼肉（商品名「猪鹿ちゃん」）
	22日 52食／23日 110食
	<ul style="list-style-type: none"> ・猪肉コロッケ（岐阜県産）の販売
	22日 132食／23日 284食

岐阜県農業会議コーナー

出 展 者 名	出 展 内 容
岐阜県農業会議	<ul style="list-style-type: none"> ○農業会議の業務PR <ul style="list-style-type: none"> ・農業委員会活動に関するパネル展示 3枚 ・全国農業新聞に関する展示 ・耕作放棄地解消対策に関するパネル展示 2枚 ・企業の農業参入支援に関するパネル展示等 1枚
	○焼き餅、切り餅、餅米の販売
	<ul style="list-style-type: none"> ・こだわりの焼き餅 22日 410杯／23日 1,050杯 ・こだわりの切り餅 22日 200袋／23日 285袋(5個/袋) ・こだわりの餅米 22日 72袋／23日 100袋(1.4kg/袋)

就農相談・農外企業参入相談コーナー

出 展 者 名	出 展 内 容
(社)岐阜県農畜産公社 県農業経営課	<ul style="list-style-type: none"> ○就農相談・農外企業参入相談 <ul style="list-style-type: none"> ・新たに農業を始めようと考えている方や、農業分野への参入を考えている一般企業に対して就農相談及び情報提供を行う。
	22日 8件／23日 8件



鳥獣害対策コーナー



岐阜県農業会議コーナー



就農・農外企業参入相談コーナー

担い手育成事業紹介コーナー

出 展 者 名	出 展 内 容
県農業経営課 (株)ロジックソリューションズ	○農外企業参入等若年農業責任者育成事業の目的や、研修内容及びこれまでに実施した実習等をパネル展示 ○本研修事業の販売実習の一環として、職場派遣先で実際に研修生が栽培した作物等を持ち寄り、研修生自らが説明等を加えながら作物の販売を実施。



農業大学校、農林・農業高校コーナー

出 展 者 名	出 展 テ ー マ	出 展 内 容
県農業大学校	次代を担う青年農業者を養成する専門校	パンフレットの配布 22日 30部/23日 50部
岐阜農林高等学校	地域に愛される学校をめざす岐阜農林高校	写真・パネルによる学校・学科紹介 実習製品の展示
大垣養老高等学校	農業のスペシャリストを目指す大垣垣養老高校	〃
郡上高等学校	地域とともに21世紀へ飛躍する郡上高校	〃
加茂農林高等学校	スペシャリストの扉を開く <加茂農林>	〃
恵那農業高等学校	花とほほえみと真心のある恵那農校 (地域から信頼される学校文化との創造を目指して)	〃
飛騨高山高等学校 山田校舎	地域とともに歩む飛騨高山高校 山田校舎	〃
阿木高等学校	地域に根ざし地域から信頼される阿木高校	〃
農業高校連	○実習農産物・加工品の販売 トマト、きゅうり、シクラメン、花壇苗類、ジャム、ヨーグルト、木工品等	



アリーナ内展示



アリーナ内展示



実習農産物・加工品販売

岐阜県4Hクラブコーナー

出 展 者 名	出 展 内 容
岐阜県4Hクラブ連絡協議会	<ul style="list-style-type: none"> ○岐阜県4Hクラブ連絡協議会の活動紹介PR ○4Hクラブ員が栽培した農産物及びそれを利用した加工品のPR・販売 <ul style="list-style-type: none"> ・農産物（柿、ほうれんそう、トマト、米、卵など） ・加工品（サツマイモスティック、ベビーカステラ）

岐阜市農業青年会議

出 展 者 名	出 展 内 容
岐阜市農業青年会議	<ul style="list-style-type: none"> ○岐阜市農業青年会議の活動や会員の生産作目の紹介 ○会員が栽培した農産物、飲料水（コーヒー）の販売 <ul style="list-style-type: none"> ・農産物（サラダホウレンソウ、卵、トマトなど） ・コーヒー販売 ・試食品（サラダなど）



岐阜県4Hクラブコーナー



岐阜県4Hクラブコーナー



岐阜市農業青年会議

国際園芸アカデミー

出 展 者 名	出 展 内 容
岐阜県立国際園芸アカデミー	<ul style="list-style-type: none"> ○国際園芸アカデミーの学校紹介・PR <ul style="list-style-type: none"> ・学生募集ポスターの掲示 1点 ・活動紹介パネルの掲示 1点 ・学校パンフレット(2種類)配布 22日 30部/23日 30部 ・学生制作大型室内装飾作品 1点 ○花の販売 <ul style="list-style-type: none"> 鉢花（シクラメン、ビオラ他） 切り花（バラ、ガーベラ他）



大型室内装飾作品（アリーナ）



花の販売



花の販売

ぎふクリーン農業コーナー

出 展 者 名	出 展 内 容
県農産園芸課	<ul style="list-style-type: none"> ○ぎふクリーン農業の取組の紹介 <ul style="list-style-type: none"> ・パネル展示 ○ぎふクリーン農業PRキャラバン隊によるPR活動 <ul style="list-style-type: none"> ・ぎふクリーン認知度調査、パンフレット配布の実施 22日 293名/23日 440名 ○ぎふクリーン農産物の展示・販売 <ul style="list-style-type: none"> ・ぎふクリーン農業生産登録者による農産物の試食、販売

有機農業コーナー

出 展 者 名	出 展 内 容
県農産園芸課	<ul style="list-style-type: none"> ○有機農業の取組紹介 <ul style="list-style-type: none"> ・パネル展示 ○有機農業についてのアンケート調査 <ul style="list-style-type: none"> ・認知度調査 22日 74名/23日 123名 ○有機農業者による農産物等の販売 <ul style="list-style-type: none"> ・農産物の販売



クリーン農業コーナー



クリーン農業コーナー



有機農業コーナー

食育コーナー

出 展 者 名	出 展 内 容
県保健医療課 県農産物流通課	<ul style="list-style-type: none"> ○ぎふの「食農体験」絵画コンクール <ul style="list-style-type: none"> ・入賞作品30点の展示 ○食育に関する県の施策紹介 <ul style="list-style-type: none"> ・生活習慣病予防普及啓発 ・幼児に対する食農教育の推進 食事バランスガイドのPRパネル展示3枚 関係パンフレット(5種)の配布



絵画コンクール入賞作品



食育に関する施策紹介

ふるさとの食 につぼんの食～ご当地グルメ応援企画「グルグルぎふグルメ」～

出 展 者 名	出 展 内 容
ふるさとの食につぼんの食 岐阜県実行委員会	<p>○「グルグルぎふグルメ」PRコーナー 県内52ヶ所の道の駅がおススメするグルメを特集した映像を連続上映。おススメグルメを掲載した一覧表や全体MAPをパネル展示。専用サイトの閲覧。</p> <p>○NHKPRとアンケート実施&グッズプレゼントコーナー NHK食料プロジェクトと岐阜局PRチラシの配布。アンケートを実施し、回答者にはオリジナルグッズプレゼント（「ふるさとの食 につぼんの食」印字付）。※22日：ハンドタオル、23日：エコバッグ</p> <p>○おかあさんといっしょのキャラクター「ポコポッテイト」の仲間たちとの記念撮影コーナー</p> <p style="text-align: right;">22日 495人/23日 574人</p>



岐阜県食と農を考える県民会議

出 展 者 名	出 展 内 容
県農産物流通課	<p>○みんなで「地産地消」を進めよう！</p> <ul style="list-style-type: none"> ・パネル展示 ・地産地消クイズ 22日 80人/23日 95人 <p>○地場農産物でおいしいお菓子を作ってみよう！</p> <ul style="list-style-type: none"> ・げんこつアメづくり、試食 22日 300人/23日 300人



パネル展示



地産地消クイズ



げんこつあめ作り

6次産業化商品PRコーナー

出 展 者 名	出 展 内 容
県農産物流通課	<p>○県内6次産業化商品の販売・PR</p> <ul style="list-style-type: none"> ・6次産業化PR誌「ぎふ味工房10月」の配布 22日 350部／23日 550部 ・6次産業化商品の販売 (出展者) Blueberry garden紫屋、(株)佐美とうふ豆の力、味噌女会、郡上延年屋、里芋焼酎開発の会、農事組合法人おんさい工房ぎふ味工房、大垣市商店街振興組合連合会



グリーンツーリズムコーナー

出 展 者 名	出 展 内 容
県農村振興課	<p>○岐阜のグリーン・ツーリズムの紹介</p> <ul style="list-style-type: none"> ・県及び県内体験施設等のPR パネル展示 3種 パンフレット類の配布 30種 プロモーションDVD放映 4編(約45分) <p>○愛知県及び三重県のグリーン・ツーリズムの紹介</p> <ul style="list-style-type: none"> ・パンフレット、チラシの配布、ポスター展示 ・三重の里ファン倶楽部会員募集



県産農産物の海外輸出

出 展 者 名	出 展 内 容
県農産物流通課	○県産農産物の海外輸出のH22年取組実績紹介 ・パネル展示、商品サンプル展示



普及活動紹介コーナー

出 展 者 名	出 展 内 容
県農業経営課	○各農林事務所農業普及課の活動紹介 ・農業普及課が本年度重点的に取り組んでいる普及活動をパネル展示



＝豊かな農産物＝

地域特産品コーナー

市町村名	出展者名	品 目
岐阜市	ぎふ農業協同組合	J Aぎふ管内の農産物販売
	朴さんの無添加キムチ (名)木本商会	だいこん、さといも、さつまいも、はくさい、柿、れんこん等 各種キムチ(白菜、大根、きゅうり、ねぎ、えごまの葉)
	なめきファーム	ラムネ、柿ドリンク、柿ミニソー
	長良川ファーム(株)	しいたけ 菌床生しいたけ
羽島市	モリベ	シルク製品各種(くつ下、手袋、サポーター、はちまき、 タオル、シャツ等)
	奥田農園	美人姫(いちご)ジャム、美人姫ジュース
各務原市	(株)林本店	清酒、焼酎、リキュール、甘酒、酒粕
笠松町	(株)シーポート	鬼まんじゅう
養老町	げんき茶グループ	とうもろこし、野菜、げんき茶、におい茶
垂井町	じねんじょクラブ	じねんじょ
	東部ふれあい朝市	さといも、かぼちゃ、なす、たまねぎ、じゃがいも等
	ふれあい宮代朝市	ネギ、さといも、かぼちゃ、もち米等
	春日養蜂場	蜂蜜
神戸町	下宮青果部会協議会	野菜展示即売(小松菜・グリーンねぎ・水菜等)
安八町	農産物加工運営委員会	漬物・ほうれん草うどん・梅うどん・よもぎうどん・梅干し他
	牧園芸組合	野菜(ほうれんそう、なす、だいこん、しいたけ他季節野菜)
関ヶ原町	関ヶ原町	野菜、ヤギ乳アイス
	関ヶ原町 梅の会	梅の加工品
	森商店	漬け物等
海津市	JAにしみの 海津きゅうり部会	きゅうり
	JAにしみの 海津トマト部会	トマト
	JAにしみの 海津みかん部会	みかん
	アイス工房 ケルン	アイスクリーム、アイスフロート、お茶、ラムネ
	道の駅「月見の里南濃」 加工組合	よもぎおはぎ、もちもち餃子、梅干し、あげもち、串カツ 、手羽先
	もろこしの里 いとう	とうもろこし、ジャンボ落花生、ジャンボにんにく、さといも
大野町	大野町かき振興会	富有柿
揖斐川町	合同会社 いび茶の里	美濃いび茶
	株式会社サンシャイン 春日	沢あざみ水煮、沢あざみ佃煮、沢あざみ惣菜、しいたけ佃 煮、玉こんにゃく、よもぎこんにゃく、らっきょう漬、 梅干し、しそ自慢、春日茶、伊吹春日乃湯
	自家製ハム・ソーセージ森本工房	自家製ハム、ソーセージ、フランクフルト
	(有)弓削銘水堂	豆乳ドーナツ、どて豆腐
	(有)鮎一番	鮎茶漬、アユの唐揚げ、フライドポテト、鮎の甘露煮、 各種甘露煮
	(有)さかうち	ダチョウサイコロステーキ、串カツ、コロケ、レトルト 食品(カレー、ドテ)
池田町	池田町(産業課)	梅ゼリー、野菜、黒米、味噌、米粉、チヂミ、キムチ、黒 豆、パンミックス、卵等
	池田町茶販売組合	美濃いび茶
関市	関市園芸特産振興協議会	せき円空(さといも)、きゅうり他野菜、円空芋焼酎

市町村名	出展者名	品目
関市	洞戸特産物販売推進協会	高賀の森水、キウイシャーベット、森水シャーベット、しそシャーベット、椎茸、黒大豆等
	美濃酪農農業協同組合連合会	ひるがの牛乳、他乳製品（コーヒー、ヨーグルト、ミルクプリン、キャラメルプリン）
郡上市	土里夢	ほう葉寿司、ひつまぶし、いなり寿司、栗おこわ、えめし、味飯、各種惣菜パック、パリッコ煮、梅子ちゃん、南蛮漬、ふきのうま煮、三色おはぎ、ふきのとう味噌、柚子みそ、ゆべし、げんこつ
	奥美濃しとり物産センター	梅干し、しそふりかけ、郡上味噌、野菜、お米の麺
	おくみの自然薯組合	自然薯、むかご
	(有)ひるがのラファノス	ひるがの高原大根、味まるみ大根、ひるがの高原人参、じゃがいも掴み取り、その他野菜、焼きとうもろこし、じゃがバター
	(株)明宝レディース	トマトケチャップ、ドレッシング、きゃらぶき、南蛮煮、ふきのとう、ジャム
	明宝特産物加工(株)	明宝ハム、瑞峰、スモークハム、ポークソーセージ、パセリソーセージ、スモークソーセージ、フランクフルト
和良道の駅ちんちる屋	長寿だんご、よもぎ草だんご、もろみみそ、たつ漬け、乾燥椎茸、生姜、こしょう、さんしょう	
美濃加茂市	山之上果実農業協同組合	新高梨
	チャレンジ21 フレッシュマザーズ	各種ジャム、桑の葉うどん 各種つけもの、クッキー等
坂祝町	坂祝町農業婦人クラブ	へちま化粧水
富加町	吾妻堂・黒米部会・浪漫	黒米、黒米大宝まんじゅう、黒米山菜おこわ、黒米もち、黒米いなり寿司、黒米ほうば寿司、へぼめし等
川辺町	(有)しいたけブラザーズ	原木しいたけ（生）、原木しいたけ（乾燥）、しいたけ加工品
八百津町	八百津町 藤井製菓	八百津せんべい
白川町	白川アグリレディース	まゆ花、小物、人形、セーター、マフラー、帽子等、赤味噌、麦味噌、米味噌、しょうゆ
	白川茶業振興会	美濃白川茶
東白川村	(有)新世紀工房	東白川茶、ペットボトル本煎茶
	(株)ふるさと企画	トマトジュース、ジャム、梅干し等
	東白川村農業婦人「美味作」	五平もち、ほうば寿司、ほうばもち、大福
多治見市	多治見直売所	こんにゃく、ところてん、かんてん
中津川市	道の駅加子母ゆうらく館	朴葉寿司、笹寿司、かしものとまとじゅうす、かしものとまとけちやっぷ、わらびもち、トマトカレー、トマトゼリー、野菜
	J Aひがしみの堆肥センター	「土力のおかげ」、焼き芋
	喜楽	五平餅、ウインナー
恵那市	(農)くしはら 田舎じまんの会 マルコ醸造(株)	へぼ飯、秋味おこわ、串カツ、五平バーガー、ソーセージ、味噌、らっきょう漬け 味噌、漬物、醤油
下呂市	のうさん糰村	たまり、みそ、松茸しめじ飯、鮎飯、山菜おこわ、大福、栃もち、草もち、大豆、小豆
	飛騨あかかぶや	漬物、惣菜、味付け肉（けいちゃん・なつとく豚袋入り）

市町村名	出展者名	品目
下呂市	(有)萩原チキンセンター	笹寿司、蜂の子ごはん、手羽先からあげ、ローストチキン、焼き鳥、高山らーめん
	ホテルパストール	カルカッタカレー、飛騨牛カレー、ぶなしめじカレー、朴葉みそ、うま辛みそ
	下呂市特産品	アマドコロ、ムラサキイモ、アピオス、キクイモ、ウコン、ヤーコン、富士柿
	合資会社 龍の瞳	龍の瞳、米加工品
高山市	飛騨農業振興会	野菜、実バラ
	J A 飛騨	米
	J A ひだ果実出荷組合協議会	りんご、梨、りんごジュース
	道の駅「飛騨街道なぎさ」	りんご、梨、りんごジュース
	飛騨牛乳	高原牛乳、飛騨の郷、コーヒー牛乳、フルーツ牛乳、ヨーグルト、はちみつバター、アイスクリーム
	橋場農園	トマトジュース、トマト、シイタケ
	飛騨の花もち組合	花もち、飛騨の野菜
	タカネコーン生産組合	タカネコーン (トウモロコシ)
	宿儺かぼちゃ研究会 (株)宿儺さま	宿儺かぼちゃ及びその加工品
	(株)寺田農園	トマト・トマトジュース・トマト加工品
J A 飛騨ミート	飛騨牛串焼き、飛騨牛カレー	
奥飛騨特産	自然薯、むかご	
飛騨市	ひだコロッケ本舗	コロッケ
白川村	白川郷 平瀬地区「農業を楽しむ会」	鮎の塩焼き、そば、五平餅、マコモダケの天ぷら、野菜、栃もち、清酒、乾麺 (そば、うどん)



岐阜県の野菜・果樹・飛騨美濃伝統野菜紹介コーナー

出 展 者 名	出 展 内 容
県農産園芸課	○岐阜県の野菜と果樹の紹介 ・野菜・果樹ポスターの展示 8枚 ・野菜パンフレットの展示 8種類 ・トマト入りスタンドパックの展示 8種類 ・野菜・果樹パンフレットの配布 22日 280部/23日 320部 ○飛騨・美濃伝統野菜の紹介 ・ポスターの展示 2枚 ・パンフレットの配布 22日 50部/23日 50部

ポット柿コーナー

出 展 者 名	出 展 内 容
県農産園芸課	○ポット柿の展示紹介、相談 ・チラシ、資料の配付 22日 約100枚/23日 約100枚 ・かき「太秋」試食 22日 約200名/23日 約200名



岐阜県の野菜・果樹・飛騨美濃伝統野菜紹介コーナー



ポット柿コーナー

岐阜県お茶まつり

出 展 者 名	出 展 内 容
池田町 県農産園芸課	○岐阜県お茶まつり開会式 22日(土) 午前10:00~10:30 ○岐阜県のお茶PR ・パンフレットや会場案内図等の設置と展示 ・岐阜農林高校と池田町との協同開発による「茶っプリン」 の無料提供 22日 200個 ・美濃茶の紹介・一煎パックの配布 22日 300個/23日 300個 ・美濃茶紹介チラシの配布 22日 300枚/23日 300枚 ・お茶の消費に関するアンケート調査 22日 300人/23日 300人

美濃茶紹介コーナー

出 展 者 名	出 展 内 容
岐阜県園芸特産振興会茶部会 県農産園芸課	○岐阜県茶総合品評会出品茶の紹介・展示 ・上位入賞茶の展示 約30点 ○美濃茶(茶種)紹介 4種



岐阜県のお茶まつりコーナー



岐阜県のお茶まつりコーナー



美濃茶紹介コーナー

美濃白川茶 手揉み茶実演コーナー

出 展 者 名	出 展 内 容
白川町手揉み保存会	○美濃白川茶の手揉み実演 22日 1回／23日 1回



お茶学体験コーナー

出 展 者 名	出 展 内 容
岐阜県茶業組合 日本茶インストラクター協会岐阜県支部 岐阜県茶業青年団 県農産園芸課	○おいしいお茶の飲み方の体験 ・おいしいお茶の淹れ方教室 22日 200名／23日 250名 ○マイペットボトル茶づくり ・チャッティ（ペットボトル専用茶）を使ったペットボトル茶づくり 22日 250人／23日 200人



お茶学体験コーナー



おいしいお茶の飲み方体験



マイペットボトル茶づくり

シルクコーナー

出 展 者 名	出 展 内 容
岐阜県蚕糸振興協議会 岐阜県シルククラフト連絡協議会	○絹製品の展示・販売（Tシャツ、肌着、ネクタイ等絹製品各種） ○G I F Uシルククラフト製品の展示即売（ブローチ、コースージュ等）絹製品の展示、販売



ぎふの花づくり・花かざりコーナー

出 展 者 名	出 展 内 容
県農産園芸課	○岐阜県の花きの紹介 ・花き産業関連パネルの展示 6点 ・花き産業紹介パンフレット設置・配布（1種類） 22日 50部／23日 50部 ○第31回岐阜県花き品評会最優秀賞・優秀賞作品の展示 ・入賞作品の展示 6点（うちパネル展示 2点） ○岐阜県フラワーブーケデザインコンテスト学生大会最優秀賞 ・優秀賞入賞作品の展示 4点



花き産業の紹介



花き品評会入賞作品展示



フラワーブーケコンテスト入賞作品展示

花の楽市楽座

出 展 者 名	出 展 内 容
岐阜市園芸振興会花き部会	草花、花壇苗、観葉植物の販売
本巣郡花き振興会	鉢物、花壇苗等の販売
輪之内町けんがい菊生産組合	懸崖菊の販売
神戸町花き園芸組合	バラ等切り花の販売
揖斐花き振興会	ユリ苗等の販売
美濃グリーン	花壇苗等の販売
フラワーひすい	花壇苗等の販売
恵那花卉研究会	シクラメン等の販売



＜ちくさん広場＞
県内肉用牛生産者PRコーナー

出 展 者 名	出 展 内 容
岐阜県肉用牛協会 全国和牛能力共進会出品対策 委員会	○飛騨牛と全国和牛能力共進会についてのPR・パネル展示 ○繁殖雌牛の公開調教訓練 ・飛騨牛展示 来観者 22日 1,000人／23日 3,000人 ・着ぐるみ展示 来観者 22日 500人／23日 1,500人



県内産豚肉試食コーナー

出 展 者 名	出 展 内 容
岐阜県養豚協会	○県内産豚肉（しゃぶしゃぶ）の無料試食 22日 800人／23日 800人 ○豚肉に関するアンケート 22日 800人／23日 800人 ○豚肉のPRパネル展示、パンフレット・チラシ配布

養鶏PRコーナー

出 展 者 名	出 展 内 容
岐阜県養鶏協会	○鶏卵に関するパネル展示 ○鶏卵に関するアンケート調査 1日×1回 ○鶏卵に関するクイズ 1日×2回



県内産豚肉試食コーナー



養鶏PRコーナー

県内産食肉PRコーナー

出 展 者 名	出 展 内 容
岐阜県食肉事業協同組合連合会	○県内産食肉のPR <ul style="list-style-type: none"> ・飛騨牛試食 22日 1,000人/23日 1,000人 ・アンケート調査の実施 22日 200人/23日 200人 ○飛騨牛入りコロッケ等の販売

牛乳まつりコーナー

出 展 者 名	出 展 内 容
岐阜県酪農農業協同組合連合会 岐阜県牛乳普及協会	○牛乳、乳製品の普及啓発 <ul style="list-style-type: none"> ・パネル展示、パンフレットの配布、アンケートの実施 ・搾乳模擬体験 22日 雨天中止/23日 300人 ・牛乳試飲 22日 2,000人/23日 2,000人 ・牛乳早飲み大会 22日 -/23日 100人

奥美濃古地鶏PRコーナー

出 展 者 名	出 展 内 容
奥美濃古地鶏普及推進協議会	○奥美濃古地鶏の唐揚げ、卵の販売



県内産食肉PRコーナー



牛乳まつりコーナー



奥美濃古地鶏PRコーナー

畜産銘柄PRコーナー

出 展 者 名	出 展 内 容
飛騨牛銘柄化推進協議会 美濃ヘルシーポーク銘柄推進協議会 飛騨けんとうん美濃けんとうん普及推進協議会 (J A全農岐阜畜産販売課)	○飛騨牛、美濃ヘルシーポーク、飛騨けんとうん美濃けんとうんの銘柄化のためのPR展示 <ul style="list-style-type: none"> ・ポスター、パネル、パンフレット等の展示 ・リーフレットの配布 22日 500部/23日 600部

飼料用米活用農畜産物PRコーナー

出 展 者 名	出 展 内 容
岐阜県飼料用米利用促進協議会 西南濃畜産振興会 西南濃地区茶振興協議会	○飼料米を給与した畜産物のPR <ul style="list-style-type: none"> ・飼料用米を給与した卵の試食及びアンケート ・飼料用米を給与した奥美濃古地鶏の試食アンケート ○県産牛乳と県産緑茶のPR <ul style="list-style-type: none"> ・県産米粉を利用したいろいろの試食及びアンケート



畜産銘柄PRコーナー



飼料用米活用畜産物PRコーナー

ナマズPRコーナー

出 展 者 名	出 展 内 容
東海応用生物研究所 県水産課	○ナマズのPR ・ナマズの養殖生産方法等のパネル展示 ・ナマズの水槽展示 ・ナマズの加工品の展示・試食 22日 300食（ナマズ春巻き） 23日 450食（ナマズホットドック、すり身揚げ） ・加工品レシピ配布 22日 120枚／23日 100枚 ・マグネット配布 22日 350個／23日 450個 ・塗り絵 22日 82枚／23日 152枚 ・記念撮影 22日 58件／23日 72件 ・相談件数 22日 4件／23日 8件

水産PRコーナー

出 展 者 名	出 展 内 容
岐阜県漁業協同組合連合会	○お魚タッチプール ・サワガニ、アメリカザリガニ釣り体験 ・魚の種類あてクイズ ○天然アユ、養殖アマゴの塩焼き、お茶販売
岐阜県池中養殖漁業協同組合	○アユ、イワナ、ニジマス等の販売 ・アユ、イワナ、ニジマスの塩焼き及びフライ、飲み物
J A ひだ J A グリーン(株) 味彩	助六寿司、笹寿司、おにぎり、弁当、お茶



ナマズPRコーナー



水産PRコーナー



お魚タッチプール

ぎふライスフェア2011コーナー

出 展 者 名	出 展 内 容
全農岐阜、岐阜県米穀協会	○岐阜県産ハツシモ、コシヒカリのPR販売
県農産園芸課 岐阜県産米粉普及ネットワーク	○県産米粉を使用した米粉食品のPRと販売 ○学校給食における県産米粉食品（米粉パン）のPRと試食 22日 150名 ○米粉普及ネットワーク会員による米粉料理教室 22日（土） たこ焼き実演等 40名 23日（日） グラタン実演等 40名 ○岐阜県の米麦大豆PR ・「龍の瞳（米）」の紹介コーナー パンフレット配布 22日 200部／23日 200部 ・岐阜県の米粉振興の概要、県産米粉食品PR パンフレット配布 22日 100部／23日 100部 ・学校給食における県産米粉食品等PR パンフレット配布 22日 400部／23日 400部 ・岐阜県の麦・大豆に関するパネル展示PR パンフレット配布 22日 770部／23日 770部
飛騨花もち組合	○飛騨の花もち体験教室の開催 ・飛騨の花もち組合による花もち作り体験教室、花もちかざりの展示等 22日 800人／23日 800人



岐阜県産米PR販売



米粉食品PR販売



米粉料理教室



米粉PRパネル展示



麦PRパネル展示



花もち教室

地産地消「まるごとぎふカレー」コーナー

出 展 者 名	出 展 内 容
県農産物流通課 ハウス食品(株)	○岐阜県産の野菜（トマト、ナス、宿儺かぼちゃ）、肉（飛騨牛）を使ったカレーの試食を通して地産地消をPR。 提供数 22日 約850食/23日 850食 (試食券配布数 各日 1,000枚)



=あふれる人情=

岐阜ふるさとくらしの大使

出 展 者 名	出 展 内 容
岐阜ふるさとくらしの大使	○岐阜ふるさとくらしの大使の活動紹介 ・パネルの展示 ・わら細工、農産加工品などの展示 ・わら細工教室 23日 100名 ・壁かざりづくり教室 23日 30名



女性農業経営アドバイザーいきいきネットワークコーナー

出 展 者 名	出 展 内 容
岐阜県女性農業経営アドバイザーいきいきネットワーク	○バター作り体験とアドバイザーの活動PR ・バター作り体験 23日 200名 24日 200名 ・東濃地区の農業紹介パネルの展示



農業婦人クラブコーナー

出 展 者 名	出 展 内 容
山県アグリ女性の会	元気玉コロッケ、よめなすび、みそ、こんにゃく、桑の木豆、朴葉すし、鴨ごはん
大垣市農業婦人クラブ	あしたばだんご、あしたばクッキー、あしたばうどん、五平餅、十万石豆みそ、きやらぶき、来福豆
南部農事婦人クラブ	みかん
垂井町農業婦人クラブ	半兵衛おこわ、五平餅、こんにゃく
かたくり工房	芋田楽、焼き餅、焼き芋
手作りの店	みたらしだんご、明宝フランク、朴葉すし、朴葉めし、きのこめし、切り餅、栗ごはん、くさもち



地域食品コーナー

出 展 者 名	出 展 内 容
(株)ラックモリヤマ	自然食品、ドライフルーツ、海産物、ういろ、和菓子、カステラ
(株)槌谷	栗きんとん、柿羊羹、徳用柿サブレ
岐阜県養蜂組合連合会	岐阜県産はちみつ
岐阜県食肉事業(協連)	食肉スライス品(飛騨牛等)、食肉加工品(ハム・焼豚等)、飛騨牛レトルト品、飛騨牛入コロッケ
岐阜県酒造組合連合会	日本酒、単式蒸留焼酎、みりん、リキュール
(株)後藤孵卵場美濃かしわ事業本部	鶏肉加工品
(株)谷田商店	こんにゃく、ところ天、寒天
キッコーマンソイフーズ(株)岐阜工場	豆乳飲料
(株)菜花亭	麦飯石、白川茶、菜花亭オリジナル食品
内堀醸造(株)	食酢
岐阜県米菓工業(協)	あられ、おかき、杵つき餅
岐阜県菓子(工組)	草餅、栗粉餅、わらび餅、飴、みょうがぼち、和菓子、こんぶ飴、ゼリー、金蝶饅頭、みたらしだんご、五平餅
岐阜県製麺(協)	高山ラーメン、うどん、焼そば、お茶、缶ビール
岐阜県寒天水産(工組)	山岡細寒天
安江製菓(有)	おかき・あられ、キビ入きなこもち、あんころもち、よもぎ大福もち、美濃のふる里菓子、杵つきもち
るんるん食品	牛玉焼き(たこ焼き)、牛串、焼そば、ホルモンうどん、ハンバーグ丼バーガー、団子、五平、缶ビール、ペットボトル
岐阜県菓子(工組) あげぼのや	みたらしだんご、五平餅、飛騨駄菓子

出 展 者 名	出 展 内 容
(株)ながもり	牛すじ、炊き込みご飯、肉まん、焼肉カルビ、ラスク、弁当、おにぎり、寿司
小林生麺(株)	高山ラーメン、焼きそば、あげたこ焼き、飛騨牛コロッケ、ポテト
郡上淡水魚	鮎塩焼き、鮎から揚げ、鮎・あまご甘露煮、おさつスティック、明宝フランク、缶ビール
(株)吉田ハム	飛騨牛串焼、煮豚、精肉、各種揚げ物
(有)茶文	白川茶各種、栗おこわまんじゅう、野菜、果物、豆、清涼飲料水、ソフトアイス、乾物
(有)デイリーダイニング	高山ラーメン、フランク、焼そば、たこ焼き、コロッケ、缶ビール、ソフトドリンク
(有)若尾漬物店	漬物、松茸ごはん、野菜、焼松茸、くだもの
(株)三駒屋	みたらしだんご 御煎餅



ひだみの屋台横町

出 展 者 名	出 展 内 容
ささめ	高山ラーメン、明宝フランクフルト、きゅうりスティック、どて、
岐阜食	お好み焼き、ネギマ、おさつポテト、明宝フランク、フライドポテト、みたらしだんご、からあげ、高山ラーメン、ひだ牛串焼き、串カツ
なんでもや	飛騨牛コロッケ、美濃鶏串焼、焼そば、イカ焼・たこ焼、アイスクリーム、ポテト、ネギマ、唐揚げ、串焼
(有)ワールドサンメッセ	高山ラーメン、たこやき、牛串(飛騨牛)、広島焼、オムそば、からあげ、フライドポテト、野菜コロッケ、かき氷、焼そば、五平もち、みたらし、明宝フランク、わたがし、白川茶、ポタもち、岐阜産焼栗
丸福岐阜臓器(株)	串かつ、唐揚、フランクフルト、ねぎま、ソーセージ、どて串、ジャンボとんかつ

出 展 者 名	出 展 内 容
(株) 鴻臚館	岐阜のブランド飛騨牛を使用した、飛騨牛串焼き、飛騨牛肉巻スティック等
ビストロ ホームバウンド	肉まきおにぎり、トロトロ豚バラジンジャー、オムレツハヤシライス、ポタージュ
一福	恵那鳥チキンかつ、飛騨牛コロッケ、ペットジュース、どて煮込、みたらし団子、かき氷
萬天龍 (マンテンロン)	美濃けんどん焼豚、ラーメン、台湾ラーメン
KARAKARA岐阜店	とり串、ブタバラ串、牛串、たこやき、お好みやき、やきそば、キュウリスティック、まつたけごはん
やきとり屋とりまる	焼き鳥、鳥からあげ、チキンカレー、鳥骨鶏なめらかプリン
匠の会	フランクフルト、だんご、五平もち、飲料
韓国民団 総務部	飲食 トッポッキ、チヂミ、キムチ・どて・やきそば
工房 里山	黒すずめ蜂のまぜごはんの弁当。猪肉の燻製一焼肉。蜂蜜。手作りジャム
棚橋商店	たこ焼、広島焼、焼そば、フランク、揚げ物
いしあたま	焼きうどん 郡上味噌を塗った焼きおにぎり
パレット	山菜おこわ、パン(米粉)、野菜
美山バルバリー	鴨肉串焼き、鴨肉燻製、黄金もち、鴨味付フランク
山県市へぼ同好会	へぼ飯パック、へぼ五平餅
石楠花クラブ	おさつスティック、串カツ、ヤキソバ
ニューいじら湖荘	松茸ご飯、黒にんにく、元気玉オイル、わかさぎのフライ
よってちよ	牛の串焼き、コロッケ、からあげ
ながや麵本舗(株)ナガヤワーク	うどん、だんご、お茶
ひろ北方 (北方町商工会)	高山ラーメン、オムそば、お好み焼、たこ焼、からあげ、フランクフルト、ネギマ串焼
さくら亭	飛騨牛串焼き、フランクフルト、生ビール
クレープさくら	飛騨牛串焼き、カラアゲ串、揚げタコ焼き、ポテト、クレープ各種、トロピカルジュース、ソフトアイス
(有)とり沢	焼き鳥、どて、奥美濃古地鶏ラーメン
三立開発(株) 養老ランド	養老美肌丼、養老美肌焼そば、養老はつしもフランク、飛騨牛うどん、みたらし団子
養老ミート(株)	飛騨牛カレー、コロッケ、牛串、鳥串、チャーシュー
川次商店	フナ味噌、フナ甘露煮、モロコ甘露煮、アユ甘露煮、フナ入り昆布巻、ウナギ入り昆布巻、その他川魚の煮付け、うなぎのまぶしご飯、うなぎの巻き寿司
(株)笠郷営農センター	焼き・ゆでとうもろこし
菖蒲谷牧場	飼料用米を食べて育った豚の肉を使った焼き肉とソーセージ串焼き、袋づめの販売、精肉
キサラ・エフアールカンパニー	五平餅、うどん
(財)岐阜県魚苗センター	鮎の塩焼き、鮎の佃煮、鮎雑炊、鮎せんべい、お茶
(有)マルフクフーズ	牛串、豚ネギマ串
(株)関むぎパッションフルーツ組合	パッションフルーツ ジュース、ティー、ジェラート、果実、ゼリー
(有)ぽてっこクラブ	じゃがいもドーナツ、コーヒー
さるちゃん牧場	関市酪農家の牛乳を使ったジェラート (ミルク、抹茶、チョコチップ、クリームチーズ、マロングラッセ、かぼちゃなど)

出 展 者 名	出 展 内 容
農産加工 味工房	原木生しいたけ、松茸ごはん、田舎ごもく、黒豆おこわ、赤飯、ぜんざい、おはぎ、蒸し豆
Blueberry garden 紫屋	関市洞戸の自家栽培ブルーベリーを使った焼ドーナツ、ジャム、瓶詰めジュース
(有)鈴木商事	五平餅、たい焼き
(有)きぬや	黒米ぼたぼた餅、黒米五平、黒米みたらし団子、黒米だんぺい、とりもちこっこ
浪漫	黒米入りほうば寿し、黒米いなり寿し、へぼめし、焼きそば、ビール、お茶
(有)てまひまグループ	ほう葉ずし、こんにゃくいなり、こんにゃくいなり、栗おこわ、茸ごはん、へボごはん、米粉シフォンケーキ、ほう葉もち、いも餅、里芋ごへい、とみそ、各種漬物
丹羽 剛	オム焼そば、お好み焼き、焼そば、サツマスティック、明宝フランク、肉串焼き
瑞浪市養鶏組合	シュークリーム、カステラ、焼き豚
瑞浪市農業婦人クラブ	山菜おこわ、栗おこわ、からすみ
(有)アイコウフーズ	五平餅、みたらし団子の実演販売と大正村土産品の販売
(株)熊崎物産	鶏ちゃん、鶏ちゃん焼きうどん、きゅうり棒、笹すし、ますすし、蜂の子めし、五目めし
飛騨牛のこもり 小森義郎	地域特産物
天空の牧場 山之村	フランクフルト、ヨーグルト、ドリンクヨーグルト、牛乳プリン



＝関連催事＝

笠松けいばPRコーナー

出 展 者 名	出 展 内 容
県農政課笠松競馬支援室 岐阜県地方競馬組合	<ul style="list-style-type: none"> ○幸運の蹄鉄プレゼント抽選会 22日 100個／23日 100個 ○笠松けいばPRパネルの展示、パンフレット配布 22日 500部／23日 1,000部 ○競馬グッズの販売（馬ぬいぐるみ等） ○ミニチュアホースとのふれあい及び乗馬体験 <ul style="list-style-type: none"> ・笠松けいば所属のミニチュアホース（2頭）とのふれあい 22日 雨天中止／23日 300名 ・ミニチュアホース乗馬体験 22日 雨天中止／23日 40名



笠松競馬PR展示



ミニチュアホースとのふれあい



ミニチュアホース乗馬体験

生協コーナー

出 展 者 名	出 展 内 容
全岐阜県生活協同組合連合会	<ul style="list-style-type: none"> ○バザー <ul style="list-style-type: none"> ・焼きそば、焼き鳥、りんご、飲料ペットボトル販売 ○ユニセフコーナー <ul style="list-style-type: none"> ・ユニセフ手帳等の配布 22日 400部／23日 600部 ・ユニセフ募金 22日 13,625円／23日 51,606円 ○ゲームコーナー <ul style="list-style-type: none"> ・子供輪投げゲーム 22日 166人／23日 229人 ○福祉施設 <ul style="list-style-type: none"> ・被災地障がい者施設の商品販売 ○生協紹介コーナー <ul style="list-style-type: none"> ・生協牛乳・ジュースの試飲 22日 約800人／23日 約1,200人



飛騨・美濃じまん 観光情報コーナー

出 展 者 名	出 展 内 容
県観光・ブランド振興課 (社) 岐阜県観光連盟	○岐阜を旅して日本を元気に！」キャンペーン第4弾PR ・PRキャラバン隊によるPR、パンフレット配布 ○岐阜の宝もの、じまんの原石のPR ○飛騨・美濃すぐれものPR ○岐阜県観光PR



大学連携コーナー

出 展 者 名	出 展 内 容
岐阜市立女子短期大学	○県内で食や食育を研究している大学・短大による展示等 ・「東海の食」に関する研究、農業体験を通じた地域交流 パネル展示 ・学生の食育に関する社会的活動、モコモ教育ファーム パネル展示 ・食習慣や生活習慣からくる疾病、学生による健康測定 健康チェック 22日 50名/23日 60名 ・食生活を改善して脂肪異常症を予防しよう！ 食生活指導 22日 40名/23日 50名
中京学院大学中京短期大学部	
東海学院大学	
岐阜女子大学	



岐阜女子大学による食生活指導



東海学院大学による健康チェック

農文協

出 展 者 名	出 展 内 容
農山漁村文化協会	○「食」と「農」に関する書籍の展示・販売

岐阜市中央卸売市場

出 展 者 名	出 展 内 容
岐阜市中央卸売市場 (株)村瀬商店	○生鮮水産物の販売

ぎふ清流国体・ぎふ清流大会PRコーナー

「ぎふ清流国体」に向けて新たに開発した県産ブランド品の展示・販売

出 展 者 名	出 展 内 容
研究開発課 ぎふ清流国体・ぎふ清流大会実行委員会	<p>○「ぎふ清流国体・ぎふ清流大会」で県農産物・地場産品による「おもてなし」を実施するため、開発した新たな地域ブランド7品目のPR</p> <ul style="list-style-type: none"> ・開発7品目の研究成果のパネル展示 ・花き（ファンネルフラワー、トルコギキョウ、サビア）の実物展示 ・夏秋イチゴ（すずあかね）の実物展示 ・早生甘柿「早秋」、「太秋」の実物、パンフレット展示 ・栗新品種「ぼろたん」の実物展示 <p style="text-align: right;">（質問件数） 22日 20件／23日 50件 （パンフレット配布） 22日 20枚／23日 30枚</p> <p>○新たに開発した地域ブランド品目の販売</p> <ul style="list-style-type: none"> ・早生甘柿「早秋」、「太秋」の販売 ・栗新品種「ぼろたん」の販売 ・霜降り豚肉の鉄板焼き・ソーセージ販売 ・カジカの骨酒セット販売 <p style="text-align: right;">（購入者） 22日 350名／23日 800名</p> <p>○ぎふ清流国体・ぎふ清流大会のPR展示</p> <ul style="list-style-type: none"> ・国体PRのDVD映像の上映 ・国体のPRパネル、ミナモの等身大パネル、のぼり旗、卓上のぼり等の設置 ・リーフレット、シールの配布 <p>○ミナモグッズの販売</p> <ul style="list-style-type: none"> ・ミナモグッズの販売（ミナモのお店） ・ミナモのフレーム切手の販売（日本郵便） <p>○びっくりミナモの工作コーナー（体験コーナー）</p> <ul style="list-style-type: none"> ・色ぬりや組み立てで作るミナモの工作の実施 <p style="text-align: right;">22日 90名／23日 160名</p>



国際農業者交流協会／JICAコーナー

出 展 者 名	出 展 内 容
岐阜県国際農業者交流協会	<p>○国際農業者交流協会のPR・紹介</p> <ul style="list-style-type: none"> ・ポスター展示、パンフレット配布、OB活動紹介、海外派遣研究生の募集
岐阜県JICAデスク	<p>○JICA事業のPR</p> <ul style="list-style-type: none"> ・岐阜県出身者が海外ボランティアで活動している写真展示 ・パンフレット配布 22日 30部／23日 30部



県間交流コーナー

出 展 者 名	出 展 内 容
富山県 ((株)川村水産) ((有)味の笹義) (権次郎漬本店)	○富山県の海の幸の展示販売 ・ほたるいか沖漬、ほたるいかの黒作り、ほたるいか塩辛 ・ますの寿し、ぶりの寿し、笹巻き寿し、ますの昆布巻き ○富山県の加工品展示販売 ・大根寿し、赤カブ酢漬、しば漬、らっきょ酢漬 ○富山県の観光PR ・パンフレット、紙風船の配布
鹿児島県 (さつまいもの館)	○鹿児島県産さつまいも関連特産品の展示販売 ・さつまいも菓子(芋チップス、芋キャラメル、芋ぼうろ) ・黒糖及び黒糖菓子(かりんとう、黒棒、げたんは等) ・かるかん、漬物、さつまあげ、鶏照り焼き、黒豚みそ等
愛知県 (さくらファーム) (株)葵製茶 (いずみ製菓株) (株)おとうふ工房いしかわ	○愛知県「いいともあいち運動」参加団体による即売 ・米粉パン ・西尾市名産の抹茶、抹茶加工飲料、抹茶を用いた菓子 ・手延べにゅうめん、そうめん、きしめん ・愛知県産大豆、小麦等を用いた豆腐などの加工品
三重県 (かきうち農園)	○三重県の農産物販売(みかん)、ミカンジュース



震災復興支援コーナー

出 展 者 名	出 展 内 容
岩手県 岩手県産株式会社名古屋営業所	○岩手県特産品の販売 岩谷堂羊羹各種、盛岡煎餅各種、ひとめぼれせんべい、三陸わかめ麩、さんま蒲焼き（缶詰）、南部わんこそばなど
宮城県（委託販売） 多賀城市（委託販売）	○宮城県の特産品PR 仙台マコロン、白いし温麺、仙台麩、牛タンカレー、牛タンシチュー、ずんだせんべい、 ○多賀城市の特産品販売PR 焼き菓子、お粥、そば、コーヒー豆
福島県（委託販売）	○福島県特産品販売PR ままだおる、福島桃のプリン、伝承蔵とうふ味噌漬け、山塩ようかん、喜多方ラーメン



NOSA I コーナー

出 展 者 名	出 展 内 容
岐阜県農業共済組合連合会	○農業共済に関するアンケート
	○ノーサイ君によるPR、写真撮影・配布
	22日 130枚／23日 300枚
○風船の配布	22日 400枚／23日 750枚



東海農政局岐阜地域センターコーナー

出 展 者 名	出 展 内 容
東海農政局岐阜地域センター	<p>○農林水産省が実施している消費者行政、農業者行政についてパネル展示、パンフレット・資料配付によりPR</p> <ul style="list-style-type: none"> ・食料自給率向上 ・教育ファーム、食事バランスガイド等食育の普及促進 ・食品表示制度 ・米粉食品の消費拡大 ・米トレーサビリティ制度 ・農業者戸別所得補償制度 ・農山漁村の6次産業化 <p>(リーフレット配布) 22日 245部/23日 340部 (パンフレット配布) 23日 344部/23日 476部</p>



園芸福祉紹介コーナー

出 展 者 名	出 展 内 容
NPO法人岐阜県園芸福祉協会	<p>○園芸福祉関連作品、活動紹介パネル展示</p> <p>○園芸福祉体験</p> <ul style="list-style-type: none"> ・身近な園芸材料を活用し、手軽に楽しめる園芸福祉体験(ポプリ、押し花、寄せ植えづくりなど) <p>22日 40人/23日 64人</p>



錦鯉品評大会

出 展 者 名	出 展 内 容
岐阜県錦鯉振興会	<p>○錦鯉品評会の開催</p> <p>出品点数 約200点、出品水槽：約20水槽</p> <ul style="list-style-type: none"> ・全体総合優勝 1点 / 各部総合優勝 4点 ・各部優勝 8点 / ジャンボ賞 1点 ・各区分優勝 13点 / 各区分優勝次席 13点 <p>○金魚・錦鯉即売、金魚すくい</p> <p>(錦鯉・金魚即売) 両日 1,300尾 (金魚すくい) 両日 1,000人</p>



審査風景



表彰式



金魚すくい

子ども天国コーナー

出 展 者 名	出 展 内 容
県家畜保健衛生所	<ul style="list-style-type: none"> ○ちびっこ獣医さん <ul style="list-style-type: none"> ・「ヒヨコとのふれあいコーナー」 動物の温かさを感じてもらう。 ・「顕微鏡を覗いてみよう」 身近にあるものを顕微鏡で観察してもらう。 ・「高病原性鳥インフルエンザってどんな病気？」 鳥インフルエンザについて、渡り鳥が渡来する季節を前に理解を深め、風評被害の防止を図る。
県畜産課	<ul style="list-style-type: none"> ○てい鉄投げ <ul style="list-style-type: none"> ・てい鉄を使った輪投げ競技 成功者：本物のてい鉄プレゼント ○畜産関係のパンフレットの配布



ヒヨコとのふれあいコーナー



顕微鏡を覗いてみよう



てい鉄投げ

岐阜楽天市場グルメ祭り・農業ネットフェスティバルPRコーナー

出 展 者 名	出 展 内 容
県商工政策課 県農産物流通課	<ul style="list-style-type: none"> ○楽天市場で運営されている楽天ぎふモノショップで販売されている商品を展示販売して、楽天ぎふモノショップのPRを図るとともに、11月から6次産業化商品のネット販売を行うため運営される農業ネットフェスティバルのPRを実施。



ステージ催事

演奏

出演者名	出演内容
岐阜農林高等学校吹奏楽部	○演奏（曲目） 江～姫たちの戦国 他5曲 22日 10:30～11:20
岐阜聖徳学園大学 ウインドアンサンブル部	○演奏（曲目） ぎふ清流国体テーマソング はばたけ未来へ 他5曲 23日 9:45～10:45



岐阜農林高等学校



岐阜聖徳学園大学

各種表彰式

出展者名	出展内容
県農産物流通課	平成23年度「ぎふの『食農体験』絵画コンクール」表彰式 22日 11:30～11:45
県農産園芸課 県園芸特産振興会 茶部会	岐阜県茶総合品評会 表彰式 22日 12:00～12:20
県農産園芸課 県園芸特産振興会 いちご部会	岐阜県いちご共進会 表彰式 22日 12:20～12:40
県農産園芸課 県園芸特産振興会 花き部会	第31回岐阜県花き品評会 表彰式 22日 12:40～13:00
県農産園芸課	岐阜県フラワーブーケデザインコンテスト学生大会 表彰式 22日 13:00～13:30



食農体験絵画コンクール



茶総合品評会



第31回岐阜県花き品評会



岐阜県フラワーブーケデザインコンテスト

グルグルぎふグルメを歌おう！子ども向けファミリージャズコンサート♪

出演者名	出演内容
「ふるさとの食 につぼんの食」岐阜県実行委員会	○「グルグルぎふグルメ」のテーマソングを作っていただいた小島勇司さんが率いるグループ「ラブル～☆」による子ども向けジャズコンサート。 岐阜県内のご当地グルメを歌詞に盛り込んだ「グルグルぎふグルメ」やご当地応援ソングをはじめ、子どもたちに親しまれている曲をジャズ風アレンジして演奏。 22日 13:50～14:30

子ども舞踊

出演者名	出演内容
全国農業協同組合連合会岐阜県本部	○西川流子ども舞踊の実演 23日 12:00～13:30

ジュニア食品安全クイズ

出展者名	出展内容
県生活衛生課	○食品安全に関するクイズ（10問程度） 対象：小学生に限る、参加者50名程度 23日 13:30～14:30

岐阜県産米のPR

出演者名	出演内容
県農産園芸課	○JA全農岐阜の「元気コメコメ隊」により、岐阜米の認知度アップと販売拡大を図る。 ・ぎふマイソングのダンス ・岐阜県産米のクイズ 23日 11:00～12:00

お米のたまご検定

出演者名	出演内容
岐阜県飼料用米利用促進協議会 西南濃畜産振興会	○クイズ形式で飼料用米を給与した畜産物と飼料用米のPR 22日 15:00～15:40 23日 14:30～15:10

ぎふクリーン農業クイズ

出演者名	出演内容
県農産園芸課	○ぎふクリーン農業に関するクイズ 23日 10:30～11:00



ファミリージャズコンサート



子ども舞踊



ジュニア食品安全クイズ



岐阜県産米のPR



ぎふクリーン農業クイズ

関連出展

出 展 者 名	出 展 内 容
県消防課	<p>○消防団を題材とした映画「ふるさとがえり」上映PR(上映は23日午後水産会館内にて)</p> <ul style="list-style-type: none"> ・ポスター掲示、上映チラシの配布 22日 約150枚/23日 約150枚 ・プロモーションビデオの上映 (上映参加者約100名) <p>○消防団員確保対策キャンペーン</p> <ul style="list-style-type: none"> ・消防車(岐阜市消防本部)の展示、運転席乗り組み体験、記念撮影など 22日 約500名/23日 約900名 ・ポスター掲示、消防団員勧誘チラシの配布 ・プロモーションビデオの上映 <p>○その他、関連チラシ、パンフレットの配布など</p>
県保健医療課 全国健康保健協会	<p>○『育てよう健康!』特定健診を受けて生活習慣病を予防しよう!</p> <ul style="list-style-type: none"> ・特定健診に関するパネル展示とクイズ・アンケート方式による広報 22日 407名/23日 649名 ・食生活改善に関するパンフレット等の配布物による広報 ・生活習慣予防に関する啓発グッズ(ティッシュとパンフレット)の配布 22日 1,500件/23日 1,420件
県保健医療課	<p>○がん検診受診率50%達成プロジェクト がん検診を受けましょう!</p> <ul style="list-style-type: none"> ・各種がん検診に関するパネル展示 ・がんに関連する模型等の展示(乳がん模型、肺がん模型等) ・がん、がん検診に関するリーフレット等配布 22日 400枚/23日 200枚 ・がん検診受診勧奨普及啓発用ウェットティッシュの配布 22日 1,000個/23日 800個

(財) 岐阜県ジン・アイバンク協会 NPO法人岐阜県腎臓病協議会	○臓器移植に対する意識啓蒙 <ul style="list-style-type: none"> ・ 県民の臓器移植に対する意識啓蒙 ・ 臓器提供意思表示カード・シール、説明用リーフレットの配布 22日 2,800枚/23日 3,000枚 ・ 正しく記入された臓器提供意志表示カードの携帯の呼びかけ ・ 募金の受付 (岐阜県ジン・アイバンク協会) 22日 3,681円/23日 6,136円 ・ 国会嘆願署名 22日 880名/23日 1,000名
岐阜県セルフ支援センター 日本ボーイスカウト本巣一団	○授産製品の展示販売(農産物及び農産物加工品、花卉、食品) ○ボーイスカウトの活動紹介 うどん、富有柿、銀杏、鬼まんの販売
日本たばこ産業(株)名古屋支店	○「ひろえば街が好きになる運動」 ・ 来場者にゴミ袋とトングを渡し、ゴミの収集分別に参加してもらう



消防課



消防車試乗体験



記念撮影



保健医療課 協会けんぽ



保健医療課



岐阜県ジンアイバンク



岐阜県セルフ支援センター



日本ボーイスカウト本巣一団



日本たばこ産業(株)名古屋支店

広 報

1 自主広報分

メディア等	社名・団体名等	誌名・内容等	発行日等	備 考
雑誌	ぎふ農協	ふれあいねっと	10月号	
	J A全農	日本まんまんなか情報	10月号	
	びあ株式会社	ご当地グルメびあ	2011-2012東海版(5月13日)	
	びあ株式会社	秋びあ 東海版 2011	9月1日	
	(株)角川マガジンス	東海ウォーカー	9月6日	
	ヨツバ(株)	月刊プラザ	10月号	フリーペーパー (岐阜市及び近郊30万部)
	(株)アドキットインフォケーション	ぎふ 咲楽(さくら)	10月号	フリーペーパー (岐阜市及び近郊37万部)
(株)アドキットインフォケーション	西尾張 咲楽(さくら)	10月号	フリーペーパー (一宮市等西尾張地区全30万部)	
新聞	岐阜新聞	開催広告	10月20日	朝刊
		開催告知記事	10月21日	朝刊
		開催記事	10月22日	夕刊
		開催記事	10月23日	朝刊
	中日新聞	開催広告	10月18日	朝刊
		開催記事	10月23日	朝刊
	朝日新聞	開催記事	10月23日	朝刊
	読売新聞	開催広告	10月22日	朝刊
		開催記事	10月23日	朝刊
農業新聞	開催記事	10月23日		
インターネット	県	ホームページ開設	7月29日	
		トップページへのバナー掲載	9月22日	
庁内放送	県	県庁舎内放送	10月18～21日	
ポスター		関係機関配布(526枚)	9月上旬～	配布先:主催各団体、農協、市町村
チラシ	岐阜新聞	折込広告(71,850枚)	10月21日	岐阜市内
		関係機関配布(7,800枚)	9月上旬～	配布先:主催各団体、農協、市町村
		当日会場配布(9,000枚)	10月22日,23日	

2 県広報課関係分

メディア等	社名・団体名等	番組名・内容等	放送・発行日	備 考
テレビ	岐阜放送	地上デジタル放送データ放送	10月6日～23日	
	岐阜放送	ぎふ県だより	10月20日	夕方のニュース番組内で放送
ラジオ	岐阜エフエム	県政ファイル	10月21日	朝のワイド番組「モーニングバード」で放送
県広報誌	県	岐阜県からのお知らせ (県広報紙)	10月号	
県メールマガジン	県	岐阜県メールマガジン 「清流の国ぎふ」	10月3日	
バスチャンネル	岐阜バス	バスチャンネル	10月1日～23日	岐阜市内を走るバスで20分に1回程度15秒放映
イオン店内放送	イオングループ	県内イオン、メガマート、マックスバリュで、店内放送	9月24日 ～10月23日	イオン(6店)、メガマート(3店)、マックスバリュ(7店)
ポスター	ファミリーマート	店舗での掲示(94枚)	10月 1～31日	県内 94店舗
チラシ	ファミリーマート	店舗での配架(1,880枚)	10月 1～31日	県内 94店舗
	ローソン	店舗での配架(3,660枚)	10月 1～31日	県内122店舗
	セブンイレブン	店舗での配架(2,280枚)	10月 1～31日	県内 76店舗

ぎふ清流国体・ぎふ清流大会協賛



第25回

飛騨・美濃じまん

岐阜県の特産品が集まる「食と農の一大イベント」

岐阜県農業フェスティバル

知ってもらおう
見つけたそう
創りたそう
ふるさとのじまん



平成 23年 10/22 10:00~16:00 [土]・23 9:00~16:00 [日] 岐阜県庁周辺にて開催

入場無料 雨天決行

ぎふ清流国体・ぎふ清流大会1年記念イベント 親子ふれあいスポーツ体験施設
別所特産品「産と奉とのふれあひフェア2011」
「ふるさとの食 じっけんの食」岐阜県フェスティバル

主催／岐阜県農業フェスティバル実行委員会

岐阜県農業フェスティバル実行委員会事務局 (岐阜県岐阜市東町1-1) 岐阜県庁5階
TEL 058-272-8418 ※土日(22、23日) ☎058-272-0155
URL <http://www.pref.gifu.lg.jp/tango-kyo/nyogyo-event/nyogyo-festival/>
E-mail c11444@pref.gifu.lg.jp

公共交通機関をご利用の場合

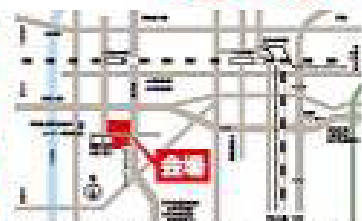

*施設設備および駐車場の混雑が予想されます。できる限り公共交通機関をご利用ください。

会場案内図

試食・試食コーナー

- ①学校給食米粉食品試食 …… 185回
- ②米粉教室(実演・試食) …… 182回
- ③飛騨牛・げんこん・美濃産古地産試食 …… 182回
- ④ナマズ加工食品試食 …… 182回
- ⑤県産豚肉(しゃぶしゃぶ)の試食 …… 182回

ステージイベント

10/22 SAT

- 9:30~10:10 開会式
主催者あいさつ/来賓祝辞
お祝いのあひだ(いづみ中
央校校歌)
10:30~11:20 次期役員発表
11:30~11:45 ぎふの「食産」発表
12:00~13:30 岐阜県畜産品検査所
岐阜県畜産品検査所
岐阜県畜産品検査所
岐阜県畜産品検査所
13:30~15:00 グルメのグルメ体験
15:00~16:40 飼料米採定(クイズ)

10/23 SUN

- 9:00~10:15 ウィンブアンザンブルの演奏
10:30~11:00 ぎふの「食産」発表
11:00~12:30 岐阜県産米PR
12:30~13:30 西川流子とちんぼの演奏
13:30~14:30 ジュニア食品安全クイズ大会
14:30~16:10 飼料米採定(クイズ)

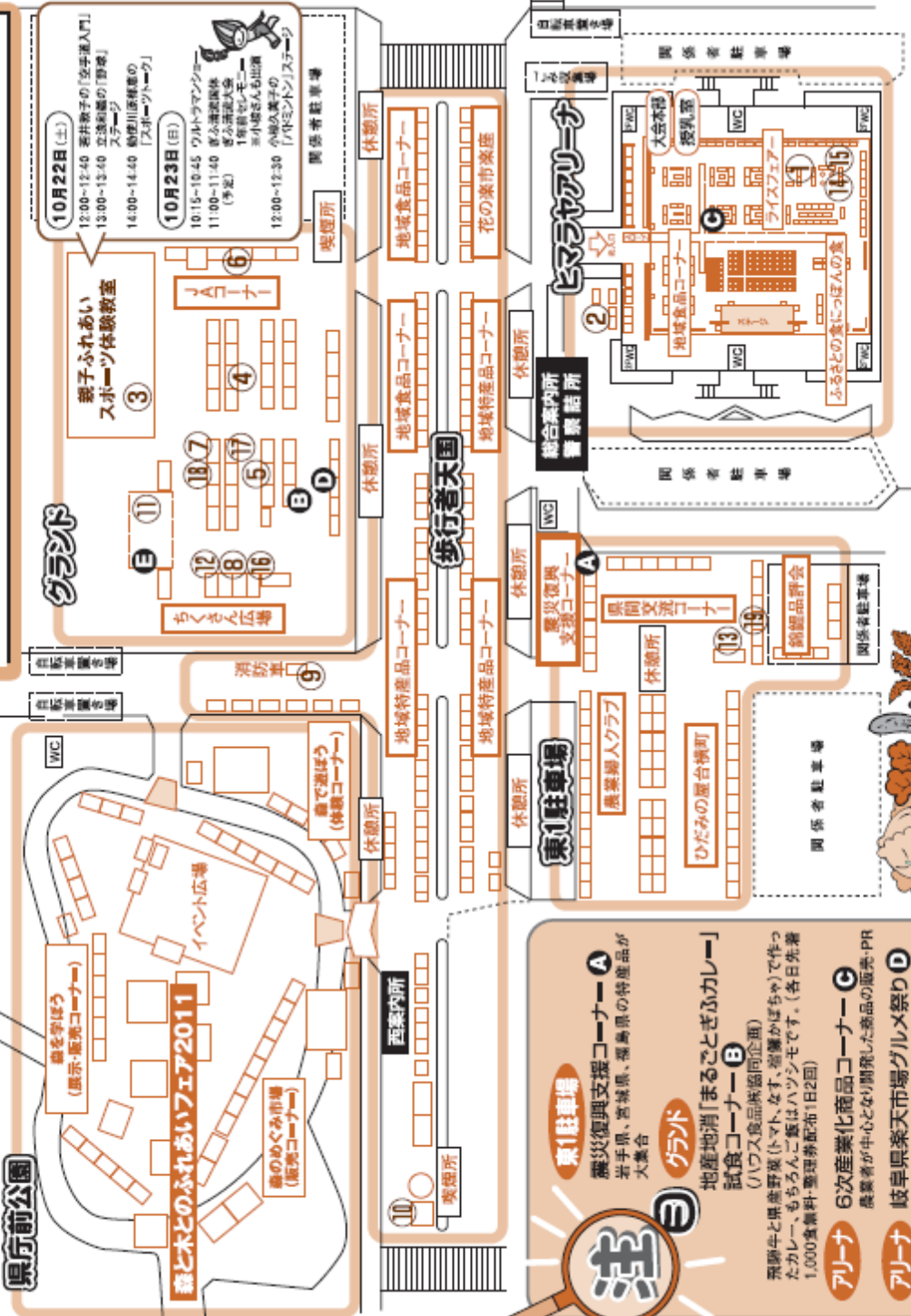

注 東1駐車場
震災復興支援コーナーA
岩手県、宮城県、福島県の特産品が大集合

注 クラブ
地産地消「まるごとぎふカレー」
試食コーナーB
(ハウス食品株式会社)

注 アリーナ
6次産業化商品コーナーC
農業者が中心となり開発した商品の販売・PR

注 アリーナ
岐阜県畜産品PR祭りD
岐阜県畜産品PR祭り
畜産品PR祭り

注 クラブ
飛騨牛の公開飼育訓練E
県内の地域を代表する和牛が大集合



協賛：飛騨牛地産地産品協会、飛騨牛とんかつ推進協議会、岐阜県畜産品協会
美濃ヘルシーフード協賛協議会、美濃産古地産品協会、岐阜県畜産品協会
後援：農林水産省、岐阜県、岐阜市、岐阜県畜産協議会、中日新聞

体験イベント!

- ①温水あめづくり …… 182回
- ②お茶体験教室 …… 181回
- ③ミナモト工作コーナー …… 随時
- ④五平餅づくり体験 …… 186回
- ⑤飛騨の花もちづくり …… 随時
- ⑥せんべい焼き体験 …… 随時
- ⑦浮乳搾り体験・牛乳試飲 …… 随時
- ⑧ていねいな …… 随時
- ⑨消防車乗車体験 …… 随時
- ⑩お茶の淹め方 …… 随時

生きものとのふれあい(お子様)

- ①ミニチュアホース乗馬 …… 随時
- ②ヒヨコとのふれあい …… 随時
- ③お湯タッチプール …… 随時

会 場 運 営

関係者参加人数（出展者を含む延べ人数）

	県	農業団体	その他	計	備 考
22日～23日	193	315	1,374	1,892	※出展者数は、出展者証配布枚数

会場管理

主 な 業 務	備 考
○アリーナの床面養生設置・撤去 19日・24日	
○グラウンド排水対策及びグラウンド整地 19日・24日	
○グラウンド雨天対策 22日	
○資材の搬入・設営・管理・撤去 20日～24日	
○展示物の搬入及び搬出管理 21日～23日	
○トラ柵搬出入及び交通規制管理 21日～23日	
○駐車証の発行管理	
○要員のハッピー、ジャンパー、スタッフ証等の準備	



アリーナ床面養生



グラウンド排水対策



テント等資材の設営



会場案内看板

案内所・警察官詰所・放送所（歩行者天国）

設 置 場 所	業 務 内 容	備 考
総合案内所	○会場案内 ・会場ガイド・チラシの配布 ○車いすの管理、迷子案内	
警察官詰所	○迷子、会場内警備	
放送所	○催事案内、迷子、車の移動等	
西案内所	○会場案内 ・会場ガイド・チラシの配布	
アンケート受付	○アンケートの実施	



総合案内所・警察官詰所・放送所



西案内所



アンケート調査の実施

放送所

業務内容	22日(土)	23日(日)	計	備 考
催事案内	19件	18件	37件	
迷子、待合せ	9	25	34	
車の移動	5	6	11	
計	33	49	82	

救 護 室

受診区分	22日(土)	23日(日)	計	備 考
擦 過 傷	0 件	3 件	3 件	○看護師 2人/日 (延べ4人) ○協 力 岐阜県厚生農業協同組合連合会 岐北厚生病院
挫 創	0	2	2	
切 創	0	0	0	
悪寒・めまい	0	0	0	
そ の 他	0	3	3	
計	0	8	8	○救急車搬送件数：0件

駐 車 場

区 分	駐車可能台数	備 考
来場者用	3, 294台	駐車場誘導：業者委託
県庁・県庁周辺	2, 366	
農 協 会 館	525	
ふれあい会館	403	
関係者用	1, 008台	
県庁・県庁周辺	485	
ふれあい会館	116	
福祉農業会館	407	
計	4, 302台	

会場警備（業者委託）

期 間	員 数	備 考
21日(金)	延 29人	(うち夜間警備9名)
22日(土)	延100人	(うち夜間警備9名)
23日(日)	延 91人	
計	延220人	

その他、岐阜南警察署警察官による会場内警備

会場清掃等（業者委託）

期 間	員 数	備 考
10月22日～24日(月)	延 91人	

第25回岐阜県農業フェスティバルアンケート

下記の設問にお答え下さい。(該当する箇所を で囲んでください)

性別

男性

女性

年齢

10代

20代

30代

40代

50代

60代

70代

80才以上

お住まいはどちらですか。

市町村名をお書き下さい。()

何をご覧になり来場されましたか。

1.テレビ・ラジオ

2.チラシ

3.ポスター

4.雑誌・フリーペーパー

5.新聞

6.ホームページ

7.県広報

8.その他()

会場までは何でお越しになりましたか。

1.自家用車

2.岐阜バス

3.西ぎふくるくるバス

4.自転車

5.徒歩

6.その他()

駐車場でご迷惑をおかけしていますが、次年度以降、岐阜市一日市場(会場から約5km北に位置)から無料シャトルバスを運行した場合、ご利用されますか。

1.利用する

2.利用しない

今年の農業フェスティバルでの、お気に入りのコーナー又はお店を教えてください。

お買物(具体的に)

飲食(具体的に)

体験・ステージ(具体的に)

農業フェスティバルへのご意見・ご感想をお書きください(自由)

第25回岐阜県農業フェスティバルアンケート結果概要

岐阜県農業フェスティバル実行委員会

< アンケート結果 >

アンケート有効回答者 990名

1 性別

男性	32%
女性	97%
無記入	1%

2 年齢構成

10代	9%
20代	5%
30代	16%
40代	15%
50代	16%
60代	25%
70代	12%
80歳以上	2%

3 住まい

岐阜県内	岐阜圏域	73%	岐阜市(47%)、瑞穂市(7%)、各務原市(5%)
	西濃圏域	17%	大垣市(7%)、池田町(3%)、神戸町(2%)
	中濃圏域	2%	関市(1%)、美濃加茂市(1%)
	東濃圏域	0%	瑞浪市、中津川市
	飛騨圏域	0%	下呂市
県外	愛知県	6%	一宮市(2%)、名古屋市(1%)、江南市(1%)
	三重県	0%	四日市市

4 来場のきっかけ

TV・ラジオ	13%
チラシ	20%
ポスター	4%
雑誌・フリーペーパー	9%
新聞	18%
ホームページ	5%
県広報	21%
家族・知人・友人	2%
その他	8%

5 来場手段

自家用車	84%
岐阜バス	2%
西ぎふくるくるバス	0%
自転車	8%
徒歩	4%
その他	2%

6 シャトルバス

利用する	26%
利用しない	70%
無回答	4%

7 お気に入りのコーナー
記入が多かった上位（語句抽出）

語句	記入件数
野菜	190
飛騨牛	102
花	72
果物	54
お茶	49
りんご	39
米、ハツシモ	33
みかん	32
しいたけ	22
五平餅	20
フランクフルト	20
農林高校	16
カレー	16

8 ご意見・ご感想（頂いた主な内容）

項目	記入件数	詳細
駐車場に関すること	33	駐車場に入れない。 駐車場をもっと確保して欲しい。 場所が判りづらい。誘導方法が悪い。
雨天に関すること	5	足場が悪い、靴が汚れた、ベビーカーは苦勞した。 雨でも食事がとれるところを整備して欲しい。
その他	65	人気商品は午前午後に分けて販売して欲しい。 いす、テーブルが少ない。 位置案内を詳しくして欲しい。 岐阜の農業に直接関係ない出展者が増えている。 トイレが少ない。 来場者が多いので、開催場所を変えては。 など

岐阜県農業フェスティバル実行委員会規約

(名称)

第1条 本会は、岐阜県農業フェスティバル実行委員会と称する。

(目的)

第2条 本会は、岐阜県農業フェスティバルの円滑な運営を図ることを目的とする。

(事業)

第3条 本会は、前条の目的を達成するために、次の事業を行う。

- (1) 岐阜県農業フェスティバル開催事業
- (2) 前条に付帯する事業

(組織)

第4条 本会は、別表1に掲げる委員をもって構成する。

(役員)

第5条 本会に、次の役員を置く。

- (1) 会長 1名
- (2) 副会長 6名
- (3) 監事 2名

2 前項に定めるほか、総会の総意に基づき、本会に名誉会長をおくことができる。

(役員を選任)

第6条 会長及び副会長は、総会において委員のうちから選任する。

2 監事は総会において協議のうえ、選任する。

(役員職務)

第7条 会長は、本会を代表し、会務を統括する。

2 副会長は、会長を補佐し、会長に事故あるときは、副会長のうちから会長があらかじめ指名した者がその職務を代行する。

3 監事は、本会の決算について監査する。ただし、必要と認めるときは、事業の執行状況について随時に監査することができる。

(任期)

第8条 役員任期は1年とする。ただし、補欠役員任期は、前任者の残任期間とする。

(総会)

第9条 総会は必要に応じて会長が召集する。

2 総会の議長は会長がこれを務める。

3 会長は、必要と認めるとき総会において関係者の出席を求め意見を聞くことができる。

(総会の議決事項)

第10条 総会は、次の事項を議決する。

- (1) 事業計画及び収支予算に関する事項
- (2) 事業報告及び収支決算に関する事項
- (3) 規約に関する事項
- (4) 本会の解散に関する事項
- (5) その他本会の運営及び事業の実施に関する重要な事項

(総会の成立及び議決の方法)

第11条 総会は、委員の過半数の出席により成立する。

2 総会の議事は、出席委員の過半数で決し、可否同数のときは、議長が決する。

(専決)

第12条 会長は、総会を招集するいとまがないと認めるときは、その議決すべき事項について専決することができる。

2 会長は、前項の規定により専決をしたときは、その内容について次の総会において報告しなければならない。

(経費)

第13条 本会の運営及び事業に要する経費は、次の収入をもって充てる。

- (1) 負担金
- (2) 協賛金
- (3) 出展小間料
- (4) 売上金
- (5) その他雑収入

(会計)

第14条 本会の会計年度は、総会において予算が承認された日から始まり、決算をもって終了する。

2 その他本会の会計に関し必要な事項は、会長が別に定める。

(予算)

第15条 本会の事業計画及び予算は、会長が調整し、総会に提案する。

(決算)

第16条 会長は、決算を協議する総会において、事業報告書及び決算見込資料を、監事の監査意見を添えて提出しなければならない。

- 2 決算において剰余金を生ずるときは、総会において協議の上、負担金の拠出者に返還する。
- 3 会長は、第1項の会議の終了後、速やかに出納その他の事務を完了させ、決算書を委員に送付し確認を求めなければならない。
- 4 決算は、前3項の事務の完了をもって終了する。

(幹事会)

第17条 本会に幹事会をおき、総会提出事項の調整企画及び審議にあたる。

- 2 幹事会の構成員は、別表2のとおりとし、会長が委嘱する。
- 3 幹事会に幹事長及び副幹事長をおく。幹事長は、岐阜県農政部次長の職にある者を、副幹事長は、岐阜県農業協同組合中央会専務理事の職にある者をもって充てる。
- 4 幹事会は、必要に応じて幹事長が召集する。
- 5 幹事会の議長は、幹事長がこれをつとめる。

(事務局)

第18条 本会の事務局は、岐阜県農政部農産物流通課（以下、「農産物流通課」という。）に置く。

- 2 事務局は、岐阜県農業フェスティバル開催事業に関する具体的事項について事務を分掌する。
- 3 事務局の組織は別表3のとおりとする。
- 4 事務局に事務局長、事務局次長及び班長をおき、事務局長は事務局を統括する。事務局長は、岐阜県農政部農産物流通課長の職にある者を、事務局次長は、岐阜県農業協同組合中央会常務理事の職にある者をもって充てる。
- 5 その他事務局について必要な事項は、会長が別に定める。

(解散後における事務の処理)

第19条 本会の解散の後、岐阜県農業フェスティバルに関する問い合わせその他の事務については、農産物流通課において処理する。

- 2 岐阜県農業フェスティバル実行委員会で作成または取得した文書等は、農産物流通課において岐阜県公文書規程の規定により管理する。

(委任)

第20条 この規約に定めるもののほか、本会の運営に関し必要な事項は、会長が別に定める。

附 則

この規約は、設立総会の議決を得た日（昭和60年6月12日）から適用する。

附 則

この規約は、総会の議決を得た日（平成3年6月18日）から適用する。

附 則
この規約は、総会の議決を得た日（平成11年7月12日）から適用する。

附 則
この規約は、総会の議決を得た日（平成13年7月9日）から適用する。

附 則
この規約は、総会の議決を得た日（平成14年7月17日）から適用する。

附 則
この規約は、総会の議決を得た日（平成15年7月11日）から適用する。

附 則
この規約は、総会の議決を得た日（平成17年10月17日）から適用する。

附 則
この規約は、総会の議決を得た日（平成18年7月25日）から適用する。

附 則
この規約は、総会の議決を得た日（平成21年7月21日）から適用する。

附 則
この規約は、総会の議決を得た日（平成23年7月15日）から適用する。

別表1（第4条関係）

実 行 委 員 会 委 員

岐阜県市長会代表
岐阜県町村会長
岐阜県農業協同組合中央会長
岐阜県信用農業協同組合連合会経営管理委員会会長
全国農業協同組合連合会岐阜県本部運営委員会会長
岐阜県厚生農業協同組合連合会経営管理委員会会長
全国共済農業協同組合連合会岐阜県本部運営委員会会長
（社）岐阜県農畜産公社理事長
岐阜県農業共済組合連合会会長理事
岐阜県農業会議会長
岐阜県園芸特産振興会長
岐阜県蚕糸振興協議会長
（社）岐阜県畜産協会长
岐阜県酪農農業協同組合連合会長
岐阜県食肉事業協同組合連合会長
岐阜県土地改良事業団体連合会長
岐阜県食品産業協議会長
岐阜県漁業協同組合連合会長
岐阜県農政部長

別表2 (第17条関係)

実 行 委 員 会 幹 事 会 構 成 員

岐阜県市長会事務局長
岐阜県町村会事務局長
岐阜県農業協同組合中央会専務
全国農業協同組合連合会岐阜県本部長
岐阜県農業共済組合連合会参事
岐阜県園芸特産振興会事務局長
岐阜県中小企業団体中央会事務局長
 (岐阜県食品産業協議会事務局)
 (財)岐阜県蚕糸協会専務理事
 (岐阜県蚕糸振興協議会事務局)
岐阜県食肉事業協同組合連合会事務局長
岐阜県指導農業士連絡協議会会長
アグリ・エンジョイネット岐阜会長
岐阜県農政部次長

別表3 (第18条関係)

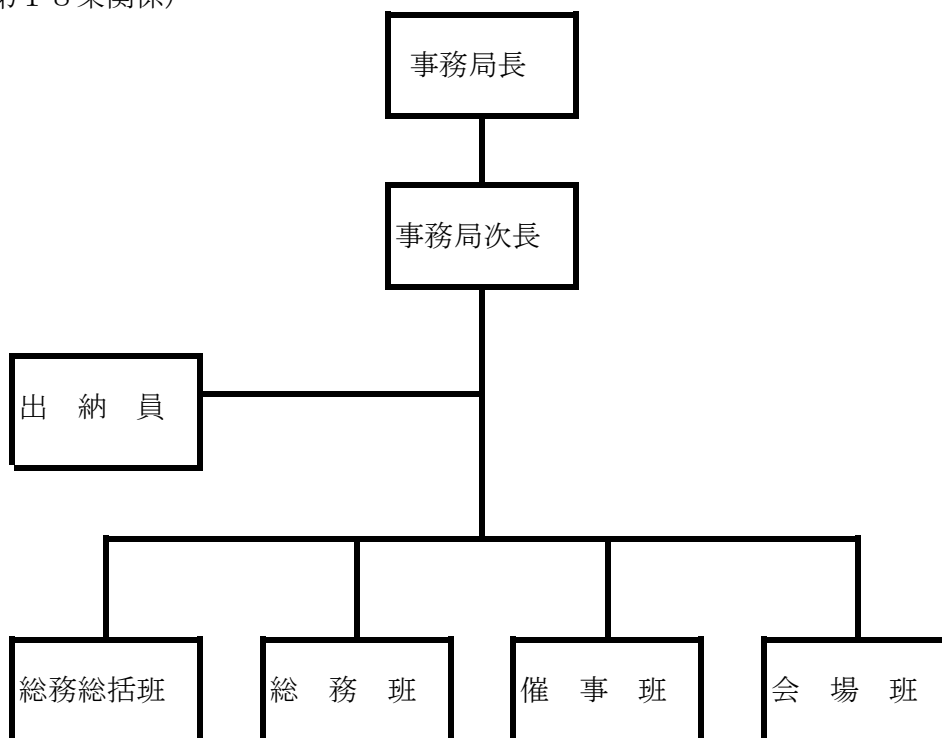

注) 総務班及び催事班、会場班の設置数は会長が別途定める。

岐阜県農業フェスティバル実行委員会事務局規程

第1章 総 則

(趣旨)

第1条 この規程は、岐阜県農業フェスティバル実行委員会（以下、本会という。）規約 第
14条2項及び第18条第5項の規定に基づき、本会の会計処理及び事務局の運営
等について、必要な事項を定めることを目的とする。

第2章 事務局

(事務局組織)

第2条 事務局は、岐阜県農政部農産物流通課（以下、「農産物流通課」という。）内に置 く。
2 事務局の組織は別表第1に掲げるとおりとする。

(事務局の分掌事務)

第3条 事務局は、次に定める事務を処理する。

- (1) 実行委員会の連絡調整に関すること。
- (2) 事業計画及び予算の作成に関すること
- (3) 事業報告及び決算の作成に関すること
- (4) 実行委員会の会計に関すること
- (5) その他岐阜県農業フェスティバルの運営に必要な事務に関すること。

2 各班の分掌事務は、別表第1に掲げるとおりとする。

(事務局の職員)

第4条 事務局の職員は、次に定めるところによる。

- (1) 事務局長 岐阜県農政部農産物流通課長
- (2) 事務局次長 岐阜県農業協同組合中央会常務理事
- (3) 班長 別表第1に掲げる者
- (4) 副班長 別表第1に掲げる者
- (5) 事務局員 別表第1に掲げる機関並びに団体の職員
- (6) 出納員 岐阜県農政部農産物流通課総括管理監

第5条 事務局長は、事務局の分掌事務のうち出納員に属する事務以外の事務を処理する。

- 2 事務局次長は、事務局長を補佐し、事務局長に事故のあるときは、その職務を代理する。
- 3 班長は班の事務を掌握する。
- 4 副班長は、班長を補佐し、班長に事故のあるときは、その職務を代理する。
- 5 事務局員は、上司の命を受けて、事務に従事する。
- 6 出納員は、本会に属する現金その他の財産を管理する。

第3章 文 書

(文書管理)

第6条 文書等には、收受又は起案の順序に従い、一連の番号を付する。

- 2 事務局長は、文書整理簿を作成し、本会に属する文書等を整理する。
- 3 事務局長は、管理する文書等について、情報公開の申出を受けた場合は、別途定める 「情
報公開に関する要綱」により処理する。
- 4 その他文書等の管理については、岐阜県の例による。

第4章 予 算

(事業計画)

第7条 事務局長は、事業計画案を作成し、会長に提出する。

(予算)

第8条 事務局長は、前条の事業計画案に基づき、予算案を作成し、会長に提出する。

- 2 予算には、本会の運営及び事業の実施に関する全ての収支を計上する。
- 3 予算は、目的に従い、必要な区分を設けて整理する。

(予算の流用)

第9条 事務局長は、予算区分間の流用を行った場合は、次の総会及び幹事会において報告 し
なければならない。

第5章 契約

(契約の方法)

第10条 本会における売買、貸借、請負その他の契約は、指名競争入札による。ただし、競争入札に付することが不利又は困難である場合は、随意契約の方法によることができる。

2 指名業者の選定理由は、入札執行の伺書に明記する。

3 随意契約の方法による理由及び見積書を徴する業者の選定理由は、契約執行の伺書に明記する。

(契約書の作成)

第11条 契約の締結にあたっては、契約の目的、金額、履行期限その他必要な事項を記載した契約書を作成しなければならない。ただし、軽微な契約をする場合、その他契約書の作成が困難な場合は、契約書の作成を省略することができる。

(契約手続)

第12条 随意契約及び契約書作成省略の基準、入札その他の事務手続は、岐阜県の例による。

第6章 会計

(予算の執行)

第13条 事務局長は、歳入歳出予算の執行にあたり、収支に係る決裁書を請求書等収支の原因となる書類を添えて出納員に提出し、現金の収納又は支払を依頼する。

2 出納員は、前項の依頼を受けたときは、当該依頼が予算に違反しないこと等を確認のうえ、収納又は支払の手続を行う。

3 支払にあたっては、口座振替の場合を除き、必ず領収書を徴しなければならない。

4 収支に係る書類の金額及び数量等を訂正するときは、訂正削除部分に証印をする。

(支払事務の委任)

第14条 事務局外における現金支払については、出納員は、事務局員に必要な資金を交付して支払わせることができる。

2 前項の取扱いを行う範囲及び手続については、岐阜県における資金前渡の例による。

(会計帳簿)

第15条 会計帳簿は、収支の別に整理し、予算の執行状況に応じて正確かつ明瞭に記載しなければならない。

(決算)

第16条 本会の会計年度を終了する場合または本会を解散する場合において、事務局長は、これらを協議する総会及び幹事会の前までに事業報告書及び決算見込資料を会長及び幹事長に提出する。

2 出納員は、本会の決算に関わる出納が終了したときは直ちに決算書を作成し、会長に提出する。

(現金の管理)

第17条 本会に属する現金は、確実な金融機関に預け入れる。

2 出納員は現金出納簿を備え、現金の出納状況を記録しなければならない。

(岐阜県会計規則等の準用)

第18条 その他本会の会計事務の処理については、岐阜県の例による。

第7章 事務の決裁

(事務局長専決事項)

第19条 本会の事業について、別表第2に掲げる事項については、事務局長において専決することができる。ただし、その内容が重要又は異例に属する事項については、ただちに会長及び幹事長に報告しなければならない。

(代決)

第20条 緊急の場合において事務局長が決裁することができない場合は、事務局次長がその事務を代決することができる。

2 事務局次長は、自らが代決した事項については、事務局長に報告しなければならない。

(出納員専決事項)

第21条 本会に属する現金及び物品の出納については、出納員が専決する。

附 則

この規程は、平成9年7月17日より適用する。

附 則

この規程は、平成11年7月12日より一部改正して適用する。

附 則

この規程は、平成12年7月14日より一部改正して適用する。

附 則

この規程は、平成13年7月9日より一部改正して適用する。

附 則

この規程は、平成14年7月17日より一部改正して適用する。

附 則

この規程は、平成15年7月11日より一部改正して適用する。

附 則

この規程は、平成16年7月20日より一部改正して適用する。

附 則

この規程は、平成17年7月13日より一部改正して適用する。

附 則

この規程は、平成17年10月17日より一部改正して適用する。

附 則

この規程は、平成18年7月25日より一部改正して適用する。

附 則

この規程は、平成19年8月8日より一部改正して適用する。

附 則

この規程は、平成20年8月8日より一部改正して適用する。

附 則

この規程は、平成21年7月21日より一部改正して適用する。

附 則

この規程は、平成23年7月15日より一部改正して適用する。

別表第1 (第2条、第3条及び第4条関係)

第25回岐阜県農業フェスティバル実行委員会事務局組織及び事務分掌



催事第4班		ぎふクリーン農業コーナー -----	(農産園芸課)
班 長	農産園芸課長	有機農業コーナー -----	(農産園芸課)
副班長	農産園芸課総括管理監	ぎふライスフェア2011コーナー -----	(農産園芸課)
副班長	蚕糸協専務	(米粉食品PRコーナー)	(農産園芸課)
		(飛騨の花もち体験教室)	(農産園芸課)
		東海農政局岐阜地域センターコーナー --	(東海農政局岐阜地域センター)
		岐阜の野菜・果樹・伝統野菜 -----	(農産園芸課)
		ポット柿コーナー -----	(農産園芸課)
		岐阜県のお茶まつりコーナー -----	(農産園芸課)
		美濃白川茶 手揉み茶実演コーナー ---	(白川手揉み茶保存会)
		お茶学体験コーナー -----	(県茶業組合、日本茶インストラクター協会他)
		シルクコーナー -----	(蚕糸振興協、農産園芸課)
		花の楽市楽座 -----	(農産園芸課)
		花づくり・花かざりコーナー -----	(農産園芸課)
		国際園芸アカデミー -----	(国際園芸アカデミー)
		園芸福祉紹介コーナー -----	(農産園芸課)
催事第5班		畜産銘柄PRコーナー -----	(銘柄協、普及協、畜産課)
班 長	畜産課長	奥美濃古地鶏コーナー -----	(奥美濃古地鶏普及推進協議会、畜産課)
副班長	畜産課総括管理監	県内産食肉PRコーナー -----	(県肉連、畜産課)
副班長	JA中央企画総務部長	飼料用米活用畜産物PRコーナー -----	(県飼料米活用促進協議会、畜産課)
副班長	JA全農岐阜事業開発部長	県内肉用牛生産者PRコーナー -----	(県肉用牛協会、畜産課)
副班長	県酪連参事	県内産豚肉試食コーナー -----	(県養豚協会、畜産課)
副班長	食肉組 工場長	養鶏PRコーナー -----	(県養鶏協会、畜産課)
		牛乳まつりコーナー -----	(県酪連、畜産課)
		子ども天国コーナー -----	(畜産課、家畜保健衛生所)
催事第6班		ナマズPRコーナー -----	(東海応用生物研究所、水産課)
班 長	水産課長	水産PRコーナー -----	(水産課、県魚連、JAひだ、池中養漁)
副班長	水産課技術課長補佐	錦鯉品評大会 -----	(錦鯉振興会、水産課)
副班長	県漁連参事		
催事第7班		地域特産品コーナー -----	(市町村等、農村振興課)
班 長	農村振興課長	岐阜県農業会議コーナー -----	(農業会議)
副班長	農村振興課総括管理監	鳥獣害対策コーナー -----	(農村振興課)
副班長	農村振興課鳥獣害対策監	グリーン・ツーリズムコーナー -----	(農村振興課)
副班長	農業会議事務局次長	場内放送 -----	(農村振興課)
催事第8班		明日の農業コーナー -----	(県土連、農村振興課、農地整備課)
班 長	農地整備課長	会場清掃 -----	(農地整備課)
副班長	農地整備課総括管理監	ひろえば街が好きになる運動 -----	(日本たばこ産業、農地整備課)
副班長	農地整備課技術指導監		
副班長	県土連総務部長		

別表第2（第19条関係）

事務局長専決事項

- (1) 事業の実施計画及び実施方針に関すること
- (2) 収入に関すること。
- (3) 支出に関すること。
- (4) 予算の流用に関すること
- (5) 事務局員の指揮監督に関すること
- (6) 本会に属する文書の管理に関すること
- (7) 事務局員及び事務局の依頼する者の旅行に関すること
- (8) その他軽易な事務の処理に関すること

実行委員会委員名簿

名誉会長	岐阜県知事	古田 肇
会 長	岐阜県農業協同組合中央会会長	岡田 忠敏
副会長	岐阜県市長会代表	石川 道政
〃	岐阜県町村会会長	宗宮 孝夫
〃	全国農業協同組合連合会岐阜県本部運営委員会会長	上松 忍
〃	岐阜県食品産業協議会会長	北野 茂樹
〃	岐阜県農政部長	平工 孝義
委 員	岐阜県信用農業協同組合連合会経営管理委員会会長	後藤 角雄
〃	岐阜県厚生農業協同組合連合会経営管理委員会会長	上松 忍
〃	全国共済農業協同組合連合会岐阜県本部運営委員会会長	岡田 忠敏
〃	(社)岐阜県農畜産公社理事長	山内 清久
〃	岐阜県農業共済組合連合会会長理事	桑田 宜典
〃	岐阜県農業会議会長	今井 良博
〃	岐阜県園芸特産振興会会長	上松 忍
〃	岐阜県蚕糸振興協議会会長	加藤 利徳
〃	(社)岐阜県畜産協会会長	早川 捷也
〃	岐阜県酪農農業協同組合連合会会長	馬瀬口 弘志
〃	岐阜県食肉事業協同組合連合会会長	熊崎 金良
〃	岐阜県土地改良事業団体連合会会長	渡辺 信行
〃	岐阜県漁業協同組合連合会会長	太田 嘉俊

実行委員会監事名簿

監 事	岐阜県信用農業協同組合連合会経営管理委員会会長	後藤 角雄
〃	岐阜県出納事務局出納管理課長	酒井 忠

実行委員会幹事名簿

幹事長	岐阜県農政部次長	横幕 哲也
副幹事長	岐阜県農業協同組合中央会専務理事	守屋 啓司
幹事	岐阜県市長会事務局長	宇野 邦朗
〃	岐阜県町村会事務局長	山田 茂樹
〃	全国農業協同組合連合会岐阜県本部長	桑田 博之
〃	岐阜県農業共済組合連合会参事	小森 昇一
〃	岐阜県園芸特産振興会事務局長	小野木 秀幸
〃	岐阜県中小企業団体中央会事務局長 (岐阜県食品産業協議会)	池田 眞澄
〃	(財) 岐阜県蚕糸協会専務理事 (岐阜県蚕糸振興協議会幹事)	臼井 利太
〃	岐阜県食肉事業協同組合連合会事務局長	大角 清之
〃	岐阜県指導農業士連絡協議会長	福田 誠
〃	アグリ・エンジョイネット岐阜会長	杉山 ミサ子

オブザーバー名簿

オブザーバー	岐阜県健康福祉部生活衛生課長	樋口 行但
〃	岐阜県総合企画部観光交流推進局観光・ブランド振興課長	河合 孝憲
〃	岐阜県林政部県産材流通課長	瀬上 繁隆
〃	岐阜県ぎふ清流国体推進局総務企画課長	小野 精三
〃	岐阜県岐阜農林事務所長 (農林事務所長代表)	村山 巖

実行委員会事務局名簿

事務局長	岐阜県農政部農産物流通課長	桂川 直人
事務局次長	岐阜県農業協同組合中央会常務理事	岩佐 正行

第 25 回岐阜県農業フェスティバル開催経過

H23.	7. 7	第1回実行委員会幹事会	農業会館5階一般会議室
	7. 7	第1回実行委員会契約審査会	農業会館5階一般会議室
	7. 15	第1回実行委員会総会	共済連事務センター会議室
	7. 21	県庁敷地使用許可申請	岐阜県総務部管財課
	7. 22	後援名義使用承認申請	各関係団体
	7. 25	班長・農林事務所農業振興課長会議	シンクタンク庁舎1-1会議室
	7. 26	会場等設営及び警備等業者説明会	シンクタンク庁舎1-1会議室
	7. 29	協賛依頼	各関係団体
	8. 4	ヒマラヤアリーナ使用許可申請	ヒマラヤアリーナ指定管理者
	8. 5	被災地復興支援コーナー出展依頼	震災被災県
	8. 17	臨時加入電話の仮設申請	NTT岐阜支店
	8. 19	会場等設営及び警備等業者選定 入札	シンクタンク庁舎3階入札室
	8. 22	看護師派遣依頼	岐北厚生病院
	8. 22	両替業務依頼	岐阜県信用農業協同組合連合会
	9. 16	バス路線の変更依頼	岐阜乗合自動車(株)、岐阜市
	9. 20	出展者(ひだみの屋台横町)説明会	シンクタンク庁舎5-4会議室
	9. 22	各機関駐車場借用依頼	各関係機関
	9. 30	第2回実行委員会幹事会	農業会館5階一般会議室
	10. 4	道路占用許可申請	岐阜県岐阜土木事務所
	10. 4	道路作業届	国土交通省 岐阜国道事務所岐阜国道維持出張所長
	10. 4	第2回班長会議	県庁農政部会議室
	10. 4	実施計画・開催運営要領・スタッフ証等配布	各関係機関
	10. 7	道路使用許可申請	岐阜南警察署
	10. 8	アリーナ管理者・設営業者打合わせ会議	ヒマラヤアリーナ事務所
	10. 8	道路情報提供依頼	(財)日本道路交通情報センター名古屋事務所、県道路維持課
	10. 11	催物開催届出書提出	岐阜南消防署
	10. 12	食品衛生営業許可申請	岐阜市保健所
	10. 20	県政記者クラブ情報提供	岐阜県政記者クラブ
	10. 19~24	準備、開催、撤去	県庁周辺
	10. 25	食品衛生営業廃止届	岐阜市保健所
	10. 25	拾得物及び遺失届	岐阜南警察署
H24.	2. 2	第3回実行委員会幹事会	農協会館5階一般会議室
	2. 6	第2回実行委員会総会	農協会館4階第1会議室

