

第33回岐阜県農業フェスティバル 結果報告書



令和2年3月

岐阜県農業フェスティバル実行委員会

目 次

ごあいさつ	1
開催概要	2
開 会 式	2 2
催 事	2 3
広 報	3 6
会場運営	3 9
目録贈呈式	4 3
実行委員会規約と組織	4 4
開催経過	5 6

ごあいさつ



昨年秋に開催いたしました「第33回岐阜県農業フェスティバル」は、天候に恵まれ、2日間で18万3千人という多くの方にご来場いただき、無事終了することができました。

このような盛況を得ることができたのは、農業フェスティバル実行委員会の構成団体をはじめ、出展に携わっていただいた各種関係団体などの絶大なるご支援とご協力の賜と厚くお礼申し上げます。

今回の農業フェスティバルは、岐阜県農業の紹介や県内各地域の農産物や特産品の販売などに加え、近年注目される最先端農業技術「スマート農業PR」や、世界農業遺産に登録された地域の特色ある農産物を紹介する「世界農業遺産マルシェ」に加え、CSF（豚熱）と戦う畜産農家を応援する県産豚肉PRなど、本県農業の魅力を大いにPRすることができました。

2日間という短い期間ではございましたが、農業フェスティバルへお越しいただいた皆様には、岐阜県農業の現状や方向性を知っていただくとともに、すばらしい岐阜の農産物や特産物を見て味わっていただけたことと確信いたしております。

農業フェスティバルを契機として、本県農業がなお一層発展することを祈念いたしまして、挨拶とさせていただきます。

令和2年3月

岐阜県農業フェスティバル実行委員会
会長 櫻井 宏

開催概要

- 1 名称 「清流の国ぎふ」
飛騨・美濃じまん
第33回 岐阜県農業フェスティバル
ー知ってもらおう 見つけだそう 創りだそう ふるさとのじまんー

2 趣旨

- ・農業は食料の安定供給をはじめ、地域社会の形成、緑豊かな県土保全など県民生活にとって重要な役割を果たしている。
- ・また、消費者の安全・安心な食への関心が高まるとともに、農業・農村に対する癒し・憩いの場としてのニーズも高くなっている。
- ・こうした中で、岐阜県の農業の現状と将来方向を広く県民にPRするとともに、県産農畜水産物や加工食品の消費拡大等を通して、本県農業の一層の活性化を図る。

3 主催 岐阜県農業フェスティバル実行委員会

(実行委員会構成員)

岐阜県、岐阜県市長会、岐阜県町村会、岐阜県農業協同組合中央会、岐阜県信用農業協同組合連合会、全国農業協同組合連合会岐阜県本部、岐阜県厚生農業協同組合連合会、全国共済農業協同組合連合会岐阜県本部、一般社団法人岐阜県農畜産公社、岐阜県農業共済組合連合会、一般社団法人岐阜県農業会議、岐阜県園芸特産振興会、岐阜県蚕糸振興協議会、一般社団法人岐阜県畜産協会、岐阜県酪農農業協同組合連合会、岐阜県食肉事業協同組合連合会、岐阜県土地改良事業団体連合会、岐阜県食品産業協議会、岐阜県漁業協同組合連合会

4 協賛

飛騨牛銘柄推進協議会、岐阜県錦鯉振興会、奥美濃古地鶏普及推進協議会、岐阜県農業機械商業協同組合、飛騨けんとうん美濃けんとうん普及推進協議会、美濃ヘルシーポーク銘柄推進協議会

5 後援

農林水産省、岐阜新聞・ぎふチャン、NHK岐阜放送局、中日新聞社

6 会期

令和元年10月26日(土)(10:00-16:00)～27日(日)(9:00-16:00) 2日間

7 会場

岐阜県庁周辺(OKBぎふ清流アリーナ内および北駐車場、県庁前公園)

8 主な催事

新	スマート農業PR	(農業機器・機械の展示・体験)
新	清流長良川の鮎と世界農業遺産マルシェ	(取り組み紹介・販売)
	ひだみの特産品コーナー	(地域農産物の販売飲食PR)
	明日の農業	(試験研究成果の発表)
	ノウフクマルシェ	(取り組み紹介・販売)
	農業担い手コーナー	(活動紹介・相談)
	ぎふライスフェア	(米のPR販売、クイズ)
	花の楽市・楽座	(鉢花・切花の販売)
	J Aコーナー	(農産物の展示販売)
	畜産ひろば	(畜産物のPR)
	食品産業協議会コーナー	(加工食品販売)
	県間交流コーナー	(他県特産品の販売)
	県政PRコーナー	(観光等県政の紹介)

催事概要

場所	出展者名	催事の種類					小間 数	備考	催事班 担当課	コーナー名
		ス テ ー ジ	体 験	展 示	販 売	飲 食				
A1	岐阜県茶業組合	<input type="checkbox"/>	<input checked="" type="checkbox"/>	<input type="checkbox"/>	<input type="checkbox"/>	<input type="checkbox"/>	6		第5班 農産園芸課	野菜果樹特 産
A2	白川町茶業振興会	<input type="checkbox"/>	<input type="checkbox"/>	<input type="checkbox"/>	<input checked="" type="checkbox"/>	<input type="checkbox"/>	1		第5班 農産園芸課	野菜果樹特 産
A3	白川茶手もみ保存会	<input type="checkbox"/>	<input checked="" type="checkbox"/>	<input type="checkbox"/>	<input type="checkbox"/>	<input type="checkbox"/>	1		第5班 農産園芸課	野菜果樹特 産
A4	農産物流通課 農産物輸出海外戦略	<input type="checkbox"/>	<input type="checkbox"/>	<input checked="" type="checkbox"/>	<input type="checkbox"/>	<input type="checkbox"/>	1		第3班 農産物流通課	輸出戦略
A5	農産物流通課 持続可能な農業の推進（GAP）	<input checked="" type="checkbox"/>	<input type="checkbox"/>	<input checked="" type="checkbox"/>	<input type="checkbox"/>	<input type="checkbox"/>	2		第3班 農産物流通課	販売対策
A6	岐阜県水産研究所	<input type="checkbox"/>	<input type="checkbox"/>	<input checked="" type="checkbox"/>	<input type="checkbox"/>	<input type="checkbox"/>	2		第1班 農政課	明日の農業
A7	岐阜県畜産研究所 養豚・養鶏研究部	<input type="checkbox"/>	<input type="checkbox"/>	<input checked="" type="checkbox"/>	<input type="checkbox"/>	<input type="checkbox"/>	2		第1班 農政課	明日の農業
A8	岐阜県農業技術センター	<input type="checkbox"/>	<input type="checkbox"/>	<input checked="" type="checkbox"/>	<input type="checkbox"/>	<input type="checkbox"/>	2		第1班 農政課	明日の農業
A9	岐阜県中山間農業研究所	<input type="checkbox"/>	<input type="checkbox"/>	<input checked="" type="checkbox"/>	<input type="checkbox"/>	<input type="checkbox"/>	2		第1班 農政課	明日の農業
A10	農産園芸課 岐阜県の米・麦・大豆	<input type="checkbox"/>	<input checked="" type="checkbox"/>	<input checked="" type="checkbox"/>	<input type="checkbox"/>	<input type="checkbox"/>	2		第5班 農産園芸課	米麦大豆
A11	岐阜県食糧連絡会 (JA 全農岐阜)	<input checked="" type="checkbox"/>	<input type="checkbox"/>	<input type="checkbox"/>	<input checked="" type="checkbox"/>	<input type="checkbox"/>	1		第5班 農産園芸課	ぎふライス フェア
A12	岐阜県食糧連絡会 (株式会社ギフライス)	<input type="checkbox"/>	<input type="checkbox"/>	<input checked="" type="checkbox"/>	<input checked="" type="checkbox"/>	<input type="checkbox"/>	1		第5班 農産園芸課	ぎふライス フェア
A13	県農産園芸課 岐阜の野菜・果樹を知ろう	<input type="checkbox"/>	<input type="checkbox"/>	<input checked="" type="checkbox"/>	<input type="checkbox"/>	<input type="checkbox"/>	1		第5班 農産園芸課	野菜果樹特 産
A14	県農産園芸課 環境にやさしい農業PRコーナー	<input type="checkbox"/>	<input type="checkbox"/>	<input checked="" type="checkbox"/>	<input type="checkbox"/>	<input type="checkbox"/>	1		第5班 農産園芸課	環境にやさ しい農業
A15	奥田 庄司	<input type="checkbox"/>	<input type="checkbox"/>	<input type="checkbox"/>	<input checked="" type="checkbox"/>	<input type="checkbox"/>	1		第5班 農産園芸課	環境にやさ しい農業
A16	チュウノー食品(株)	<input type="checkbox"/>	<input type="checkbox"/>	<input type="checkbox"/>	<input checked="" type="checkbox"/>	<input type="checkbox"/>	1		第5班 農産園芸課	環境にやさ しい農業
A17	アイガモ稲作研究会	<input type="checkbox"/>	<input type="checkbox"/>	<input type="checkbox"/>	<input checked="" type="checkbox"/>	<input type="checkbox"/>	1		第5班 農産園芸課	環境にやさ しい農業
A18	有限会社 伊南ライスセンター	<input type="checkbox"/>	<input type="checkbox"/>	<input type="checkbox"/>	<input checked="" type="checkbox"/>	<input type="checkbox"/>	1		第5班 農産園芸課	環境にやさ しい農業
A19	なずな農園	<input type="checkbox"/>	<input type="checkbox"/>	<input type="checkbox"/>	<input checked="" type="checkbox"/>	<input type="checkbox"/>	1		第5班 農産園芸課	環境にやさ しい農業

■主たる催事（出展料金の決定） ◆付属的に実施する催事

場所	出展者名	催事の種類					小間 数	備考	催事班 担当課	コーナー名
		ス テ ー ジ	体 験	展 示	販 売	飲 食				
A20	ワンハートおひさま	<input type="checkbox"/>	<input type="checkbox"/>	<input type="checkbox"/>	<input checked="" type="checkbox"/>	<input type="checkbox"/>	1		第4班 農業経営課	ノウフクマ ルシェ
A21	(株)T F F ひなたぼっこ園	<input type="checkbox"/>	<input type="checkbox"/>	<input type="checkbox"/>	<input checked="" type="checkbox"/>	<input type="checkbox"/>	1		第4班 農業経営課	ノウフクマ ルシェ
A22	有限会社チェリッシュ企画 森の生活	<input type="checkbox"/>	<input type="checkbox"/>	<input type="checkbox"/>	<input checked="" type="checkbox"/>	<input type="checkbox"/>	1		第4班 農業経営課	ノウフクマ ルシェ
A23	社会福祉法人 楽山・杜の会	<input type="checkbox"/>	<input type="checkbox"/>	<input type="checkbox"/>	<input checked="" type="checkbox"/>	<input type="checkbox"/>	1		第4班 農業経営課	ノウフクマ ルシェ
A24	合同会社 陽だまり	<input type="checkbox"/>	<input type="checkbox"/>	<input type="checkbox"/>	<input checked="" type="checkbox"/>	<input type="checkbox"/>	1		第4班 農業経営課	ノウフクマ ルシェ
A25	株式会社 LABwel (福井県)	<input type="checkbox"/>	<input type="checkbox"/>	<input type="checkbox"/>	<input checked="" type="checkbox"/>	<input type="checkbox"/>	1		第4班 農業経営課	ノウフクマ ルシェ
A26	株式会社ひだまり (長野県)	<input type="checkbox"/>	<input type="checkbox"/>	<input type="checkbox"/>	<input checked="" type="checkbox"/>	<input type="checkbox"/>	1		第4班 農業経営課	ノウフクマ ルシェ
A27	岐阜市農業青年会議	<input type="checkbox"/>	<input type="checkbox"/>	<input type="checkbox"/>	<input checked="" type="checkbox"/>	<input type="checkbox"/>	2		第4班 農業経営課	担い手
A28	就労継続支援 A 型事業所 (株)e-バック	<input type="checkbox"/>	<input type="checkbox"/>	<input type="checkbox"/>	<input checked="" type="checkbox"/>	<input type="checkbox"/>	1		第4班 農業経営課	農業参入法 人
A29	株式会社コーメイ	<input type="checkbox"/>	<input type="checkbox"/>	<input type="checkbox"/>	<input checked="" type="checkbox"/>	<input type="checkbox"/>	1		第4班 農業経営課	農業参入法 人
A30	農業生産法人 (有)東野	<input type="checkbox"/>	<input type="checkbox"/>	<input type="checkbox"/>	<input checked="" type="checkbox"/>	<input type="checkbox"/>	1		第4班 農業経営課	農業参入法 人
A31	ぎふアグリチャレンジ支援 センター	<input type="checkbox"/>	<input checked="" type="checkbox"/>	<input type="checkbox"/>	<input type="checkbox"/>	<input type="checkbox"/>	1		第4班 農業経営課	担い手
A31	就農応援隊	<input checked="" type="checkbox"/>	<input checked="" type="checkbox"/>	<input checked="" type="checkbox"/>	<input type="checkbox"/>	<input type="checkbox"/>	2		第4班 農業経営課	担い手
A32	所酒造合資会社	<input type="checkbox"/>	<input type="checkbox"/>	<input type="checkbox"/>	<input checked="" type="checkbox"/>	<input type="checkbox"/>	1		第3班 農産物流通課	食品産業協 議会
A33	奥飛騨酒造株式会社	<input type="checkbox"/>	<input type="checkbox"/>	<input type="checkbox"/>	<input checked="" type="checkbox"/>	<input type="checkbox"/>	1		第3班 農産物流通課	食品産業協 議会
A34	白扇酒造株式会社	<input type="checkbox"/>	<input type="checkbox"/>	<input type="checkbox"/>	<input checked="" type="checkbox"/>	<input type="checkbox"/>	1		第3班 農産物流通課	食品産業協 議会
A35	日本泉酒造株式会社	<input type="checkbox"/>	<input type="checkbox"/>	<input type="checkbox"/>	<input checked="" type="checkbox"/>	<input type="checkbox"/>	1		第3班 農産物流通課	食品産業協 議会
A36	御代桜醸造株式会社	<input type="checkbox"/>	<input type="checkbox"/>	<input type="checkbox"/>	<input checked="" type="checkbox"/>	<input type="checkbox"/>	1		第3班 農産物流通課	食品産業協 議会
A37	渡辺酒造醸	<input type="checkbox"/>	<input type="checkbox"/>	<input type="checkbox"/>	<input checked="" type="checkbox"/>	<input type="checkbox"/>	1		第3班 農産物流通課	食品産業協 議会
A38	武内合資会社	<input type="checkbox"/>	<input type="checkbox"/>	<input type="checkbox"/>	<input checked="" type="checkbox"/>	<input type="checkbox"/>	1		第3班 農産物流通課	食品産業協 議会

■主たる催事（出展料金の決定） ◆付属的に実施する催事

場所	出展者名	催事の種類					小間 数	備考	催事班 担当課	コーナー名
		ス テ ー ジ	体 験	展 示	販 売	飲 食				
A39	大塚酒造株式会社	□	□	□	■	□	1	第3班 農産物流通課	食品産業協 議会	
A40	岩村醸造株式会社	□	□	□	■	□	1	第3班 農産物流通課	食品産業協 議会	
A41	岐阜県養蜂組合連合会	□	□	□	■	□	1	第3班 農産物流通課	食品産業協 議会	
A42	内堀醸造株式会社	□	□	□	■	□	1	第3班 農産物流通課	食品産業協 議会	
A43	株式会社新月軒本舗	□	□	□	■	□	1	第3班 農産物流通課	食品産業協 議会	
A44	株式会社金生堂	□	□	□	■	□	1	第3班 農産物流通課	食品産業協 議会	
A45	岐阜菓業青年会	□	□	□	■	□	1	第3班 農産物流通課	食品産業協 議会	
A46	株式会社つちや	□	□	□	■	□	1	第3班 農産物流通課	食品産業協 議会	
A47	株式会社ラックモリヤマ	□	□	□	■	□	2	第3班 農産物流通課	食品産業協 議会	
A48	株式会社 揖斐菓匠庵 みわ屋	□	□	□	■	□	1	第7班 揖斐農林事務所	ひだみの特 産品	
A49	株式会社 鶴の家 (愛知県)	□	□	□	◆	■	1	第3班 農産物流通課	県間交流	
A50	株式会社 かきうち農園 (三重県)	□	□	□	■	□	2	第3班 農産物流通課	県間交流	
A51	権次郎漬本店 (富山県)	□	□	□	■	□	1.5	第3班 農産物流通課	県間交流	
A52	川村水産(株) (富山県)	□	□	□	■	□	1.5	第3班 農産物流通課	県間交流	
A53	富山県いきいき物産(株) (富山県)	□	□	□	■	□	1	第3班 農産物流通課	県間交流	
A54	丸龍庵 (富山県)	□	□	□	□	■	1	第3班 農産物流通課	県間交流	
A55	(株)北前船のカワモト (福井県)	□	□	□	□	■	1	第3班 農産物流通課	県間交流	
A56	あっぶるぼういず (長野県)	□	□	□	■	□	1	第3班 農産物流通課	県間交流	
A57	さつまいも産業振興協同組合 (鹿児島県)	□	□	□	■	□	2	第3班 農産物流通課	県間交流	

■主たる催事（出展料金の決定） ◆付属的に実施する催事

場所	出展者名	催事の種類					小間 数	備考	催事班 担当課	コーナー名
		ス テ ー ジ	体 験	展 示	販 売	飲 食				
A58	県農業経営課 農業担い手リーダー活動紹介	□	□	■	□	□	1		第4班 農業経営課	担い手
A59	岐阜県農業大学校	□	□	■	□	□	1		第4班 農業経営課	担い手
A60	国際農業者交流協会	□	□	■	□	□	1		第4班 農業経営課	担い手
A61	県農業経営課 普及活動紹介コーナー	□	□	■	□	□	3		第4班 農業経営課	普及企画
A62 A68	農業高校連	□	□	■	□	□	7		第4班 農業経営課	担い手
A69	県農産物流通課・廃棄物対策課 ぎふ食べきり運動／フードバンク 活動	□	□	■	□	□	2		第3班 農産物流通課	流通企画
A70	県農産物流通課 地理的表示保護制度	□	□	■	□	□	1		第3班 農産物流通課	流通企画
A71	県男女共同参画・女性の活躍支援 課	□	□	■	□	□	1		第2班 検査監督課	県政 PR
A72	一般社団法人岐阜県調理師連合会 (県生活衛生課)	■	□	■	□	□	2		第2班 検査監督課	県政 PR
A73	県農産物流通課 食の王国 中部圏コーナー	□	□	■	□	□	3		第3班 農産物流通課	流通企画
A74	県人権施策推進課	□	□	■	□	□	2		第2班 検査監督課	県政 PR
A75	県関ヶ原古戦場整備推進課 県観光企画課 明智光秀ゆかりの地	□	□	■	□	□	2		第2班 検査監督課	県政 PR
A76	北方領土返還要求運動岐阜県民会 議 (県国際交流課)	□	□	■	□	□	2		第2班 検査監督課	県政 PR
A77	飛騨の花もち組合	□	■	◆	□	□	6		第5班 農産園芸課	米麦大豆
A78	岐阜県蚕糸振興協議会	□	■	□	■	□	3		第5班 農産園芸課	野菜果樹特 産
A79	ぎふの田舎へ行こう！推進協議会	□	■	□	□	□	1		第7班 農村振興課	ぎふの田舎 に行こう
A80	県鳥獣害対策室	□	■	◆	□	□	2		第7班 農村振興課	ぎふの田舎 に行こう
A81	NHK岐阜放送局「ふるさとの食 にっぽんの食」岐阜県実行委員会	□	■	□	□	□	8		第3班 農産物流通課	協力企業
A82	東海学院大学 健康チェックコーナー	□	■	◆	□	□	2		第3班 農産物流通課	地産地消

■主たる催事（出展料金の決定） ◆付属的に実施する催事

場所	出展者名	催事の種類					小間 数	備考	催事班 担当課	コーナー名
		ス テ ー ジ	体 験	展 示	販 売	飲 食				
A83	ハウス食品 株式会社 名古屋支店	<input type="checkbox"/>	<input checked="" type="checkbox"/>	<input type="checkbox"/>	<input type="checkbox"/>	<input type="checkbox"/>	1		第3班 農産物流通課	協力企業
A84	保健医療課 清流の国ぎふ野菜ファースト	<input type="checkbox"/>	<input checked="" type="checkbox"/>	<input checked="" type="checkbox"/>	<input type="checkbox"/>	<input type="checkbox"/>	2		第3班 農産物流通課	地産地消
A85	東海農政局岐阜県拠点	<input type="checkbox"/>	<input checked="" type="checkbox"/>	<input checked="" type="checkbox"/>	<input type="checkbox"/>	<input type="checkbox"/>	3		第5班 農産園芸課	米麦大豆
A86	経済産業省 ポイント還元事務局イベント窓口	<input type="checkbox"/>	<input checked="" type="checkbox"/>	<input checked="" type="checkbox"/>	<input type="checkbox"/>	<input type="checkbox"/>	1		第5班 農産園芸課	米麦大豆
A87	GIFTSPREMIUM	<input type="checkbox"/>	<input type="checkbox"/>	<input checked="" type="checkbox"/>	<input checked="" type="checkbox"/>	<input type="checkbox"/>	2		第3班 農産物流通課	地産地消
A88	玉田アグリ	<input type="checkbox"/>	<input type="checkbox"/>	<input type="checkbox"/>	<input checked="" type="checkbox"/>	<input type="checkbox"/>	1		第8班 里川振興課	水産 PR
A89	県里川振興課 鮎のペーパー クラフト作り体験コーナー	<input type="checkbox"/>	<input checked="" type="checkbox"/>	<input type="checkbox"/>	<input type="checkbox"/>	<input type="checkbox"/>	2		第8班 里川振興課	世界農業遺 産マルシェ
A90	県里川振興課 世界農業遺産マルシェ	<input type="checkbox"/>	<input type="checkbox"/>	<input checked="" type="checkbox"/>	<input checked="" type="checkbox"/>	<input type="checkbox"/>	8		第8班 里川振興課	世界農業遺 産マルシェ
A91	岐阜県錦鯉振興会	<input type="checkbox"/>	<input type="checkbox"/>	<input checked="" type="checkbox"/>	<input checked="" type="checkbox"/>	<input type="checkbox"/>	10	水槽	第8班 里川振興課	錦鯉
Aス テー ジ	県生活衛生課	<input checked="" type="checkbox"/>	<input type="checkbox"/>	<input type="checkbox"/>	<input type="checkbox"/>	<input type="checkbox"/>			第2班 検査監督課	県政 PR
Aス テー ジ	J A全農岐阜	<input checked="" type="checkbox"/>	<input type="checkbox"/>	<input type="checkbox"/>	<input type="checkbox"/>	<input type="checkbox"/>			第3班 農産物流通課	地産地消

■主たる催事（出展料金の決定） ◆付属的に実施する催事

場所	出展者名	催事の種類					小間 数	備考	催事班 担当課	コーナー名
		ス テ ー ジ	体 験	展 示	販 売	飲 食				
N1	明宝特産物加工(株) (明宝ハム)	□	□	□	◆	■	1		第4班 郡上農林事務所	ひだみの特 産品
N2	飛騨ミート株式会社	□	□	□	□	■	1		第4班 飛騨農林事務所	ひだみの特 産品
N3	株式会社キリントス	□	□	□	□	■	2		第4班 岐阜農林事務所	ひだみの特 産品
N4	農事組合法人 白鳥ファーム	□	□	□	◆	■	2		第4班 揖斐農林事務所	ひだみの特 産品
N5	(株)ナガヤワークス	□	□	□	□	■	2		第4班 岐阜農林事務所	ひだみの特 産品
N6	兎月園	□	□	□	□	■	1		第4班 岐阜農林事務所	ひだみの特 産品
N7	株式会社 LS ふぁーむ	□	□	□	◆	■	1		第4班 岐阜農林事務所	ひだみの特 産品
N8	養老ミート(株)	□	□	□	□	■	2		第4班 西濃農林事務所	ひだみの特 産品
N9	丹羽商店	□	□	□	□	■	2		第4班 可茂農林事務所	ひだみの特 産品
N10	株式会社 森本工房	□	□	□	◆	■	2		第4班 揖斐農林事務所	ひだみの特 産品
N11	株式会社笠松天領の駅	□	□	□	□	■	2		第4班 岐阜農林事務所	ひだみの特 産品
N12	ひだコロッセ本舗	□	□	□	□	■	1		第4班 飛騨農林事務所	ひだみの特 産品
N13	AVALON802	□	□	□	□	■	1		第4班 可茂農林事務所	ひだみの特 産品
N14	ネクスト ドア	□	□	□	□	■	1		第4班 岐阜農林事務所	ひだみの特 産品
N15	有限会社 茶文	□	□	□	◆	■	1		第4班 可茂農林事務所	ひだみの特 産品
N16	白川茶屋(一般社団法人 美味作)	□	□	□	□	■	2		第4班 可茂農林事務所	ひだみの特 産品
N17	洞戸特産物等販売促進協会	□	□	□	◆	■	2		第4班 中濃農林事務所	ひだみの特 産品
N18	片桐ファーム(みやび屋)	□	□	□	□	■	1		第4班 中濃農林事務所	ひだみの特 産品
N19	かみのほゆず(株)	□	□	□	◆	■	1		第4班 中濃農林事務所	ひだみの特 産品
N20	小林生麺株式会社	□	□	□	□	■	2		第3班 農産物流通課	食品産業協 議会

■主たる催事(出展料金の決定) ◆付属的に実施する催事

場所	出展者名	催事の種類					小間 数	備考	催事班 担当課	コーナー名
		ス テ ー ジ	体 験	展 示	販 売	飲 食				
N21	有限会社あけぼのや	□	□	□	□	■	2	第3班 農産物流通課	食品産業協 議会	
N22	株式会社 吉田ハム	□	□	□	□	■	2	第3班 農産物流通課	食品産業協 議会	
N23	郡上淡水魚株式会社	□	□	□	□	■	2	第3班 農産物流通課	食品産業協 議会	
N24	るんるん食品	□	□	□	□	■	1	第3班 農産物流通課	食品産業協 議会	
N25	ボーイスカウト本巣第一団育成会	□	□	□	□	■	1	第2班 検査監督課	関係団体	
N26	県食品産業協議会	□	□	■	□	□	1	第3班 農産物流通課	食品産業協 議会	
N26	岐阜食品株式会社	□	□	□	■	□	1	第3班 農産物流通課	食品産業協 議会	
N27	岐阜県寒天水産工業組合	□	□	□	■	□	2	第3班 農産物流通課	食品産業協 議会	
N28	全岐阜県生活協同組合連合会 (こくみん共済 coop)	□	■	□	□	□	1	第2班 検査監督課	生協	
N29	全岐阜県生活協同組合連合会 (岐阜県ユニセフ協会)	□	□	■	□	□	1	第2班 検査監督課	生協	
N30	全岐阜県生活協同組合連合会 (福祉施設コーナー)	□	□	□	■	□	1	第2班 検査監督課	生協	
N31	全岐阜県生活協同組合連合会 (りんご・お茶)	□	□	□	■	□	1	第2班 検査監督課	生協	
N32	全岐阜県生活協同組合連合会 (やきとり)	□	□	□	□	■	1	第2班 検査監督課	生協	
N33	全岐阜県生活協同組合連合会 (やきそば)	□	□	□	□	■	1	第2班 検査監督課	生協	
N34	有限会社 鍋八農産 (愛知県おにぎり商店きはち)	□	□	□	◆	■	1	第3班 農産物流通課	県間交流	
N35	尾張志水家商会 (愛知県)	□	□	□	◆	■	1	第3班 農産物流通課	県間交流	
N36	寺坂商店	□	□	□	□	■	1	第4班 岐阜農林事務所	ひだみの特 産品	
N37	株式会社キサラエフアール カンパニーズ	□	□	□	□	■	1	第4班 揖斐農林事務所	ひだみの特 産品	
N38	工房ふおるの	□	□	□	□	■	2	第4班 可茂農林事務所	ひだみの特 産品	
N39	有限会社 きぬや	□	□	□	□	■	2	第4班 可茂農林事務所	ひだみの特 産品	

■主たる催事 (出展料金の決定) ◆付属的に実施する催事

場所	出展者名	催事の種類					小間 数	備考	催事班 担当課	コーナー名
		ス テ ー ジ	体 験	展 示	販 売	飲 食				
N40	バー&ダイニング バニラ	□	□	□	□	■	2		第4班 岐阜農林事務所	ひだみの特 産品
N41	こだわり中華屋 萬天龍	□	□	□	□	■	2		第4班 岐阜農林事務所	ひだみの特 産品
N42	喜楽	□	□	□	◆	■	1		第4班 恵那農林事務所	ひだみの特 産品
N43	飛騨牛のこもり	□	□	□	□	■	1		第4班 飛騨農林事務所	ひだみの特 産品
N44	新世界	□	□	□	□	■	1		第4班 西濃農林事務所	ひだみの特 産品
N45	夢ふうせん	□	□	□	□	■	1		第4班 中濃農林事務所	ひだみの特 産品
N46	(有)鈴木商事	□	□	□	□	■	2		第4班 可茂農林事務所	ひだみの特 産品
N47	佐竹カンパニー	□	□	□	□	■	2		第4班 岐阜農林事務所	ひだみの特 産品
N48	一般財団法人岐阜県魚苗センター	□	□	□	□	■	2		第4班 中濃農林事務所	ひだみの特 産品
N49	東美濃栗振興協議会 ぼろたん 部会	□	□	□	◆	■	2		第4班 恵那農林事務所	ひだみの特 産品
N50	微酔卒炉	□	□	□	□	■	1		第4班 可茂農林事務所	ひだみの特 産品
N51	ぶん家	□	□	□	□	■	1		第4班 岐阜農林事務所	ひだみの特 産品
N52	有限会社まるげん (やきとり屋とりまる本店)	□	□	□	□	■	1		第4班 岐阜農林事務所	ひだみの特 産品
N53	(株)オーガニックフーズ	□	□	□	□	■	1		第4班 東濃農林事務所	ひだみの特 産品
N54	ぶりす食販	□	□	□	□	■	2		第4班 可茂農林事務所	ひだみの特 産品
N55	飛騨酪農農業協同組合	□	□	□	■	□	2		第7班 飛騨農林事務所	ひだみの特 産品
N56	下呂地域担い手育成総合支援 協議会	□	□	□	■	□	2		第7班 下呂農林事務所	ひだみの特 産品
N57	下呂市特産品	□	□	□	■	□	1		第7班 下呂農林事務所	ひだみの特 産品
N58	合同会社 まん丸屋	□	□	□	■	□	1		第7班 下呂農林事務所	ひだみの特 産品
N59	マルコ醸造株式会社	□	□	□	■	□	1		第7班 恵那農林事務所	ひだみの特 産品

■主たる催事（出展料金の決定） ◆付属的に実施する催事

場所	出展者名	催事の種類					小間 数	備考	催事班 担当課	コーナー名
		ス テ ジ	体 験	展 示	販 売	飲 食				
N60	御嵩町農家生活改善グループ	<input type="checkbox"/>	<input type="checkbox"/>	<input type="checkbox"/>	<input checked="" type="checkbox"/>	<input type="checkbox"/>	1		第7班 可茂農林事務所	ひだみの特 産品
N61	八百津町製茶グループ	<input type="checkbox"/>	<input type="checkbox"/>	<input type="checkbox"/>	<input checked="" type="checkbox"/>	<input type="checkbox"/>	2		第7班 可茂農林事務所	ひだみの特 産品
N62	藤井製菓	<input type="checkbox"/>	<input type="checkbox"/>	<input type="checkbox"/>	<input checked="" type="checkbox"/>	<input type="checkbox"/>	2		第7班 可茂農林事務所	ひだみの特 産品
N63	(有)新世紀工房	<input type="checkbox"/>	<input type="checkbox"/>	<input type="checkbox"/>	<input checked="" type="checkbox"/>	<input type="checkbox"/>	2		第7班 可茂農林事務所	ひだみの特 産品
N64	おくみの自然薯生産組合	<input type="checkbox"/>	<input type="checkbox"/>	<input type="checkbox"/>	<input checked="" type="checkbox"/>	<input type="checkbox"/>	1		第7班 郡上農林事務所	ひだみの特 産品
N65	株式会社 関むぎパッション フルーツ組合	<input type="checkbox"/>	<input type="checkbox"/>	<input type="checkbox"/>	<input checked="" type="checkbox"/>	<input type="checkbox"/>	1		第7班 中濃農林事務所	ひだみの特 産品
N66	美濃酪農農業協同組合連合会	<input type="checkbox"/>	<input type="checkbox"/>	<input type="checkbox"/>	<input checked="" type="checkbox"/>	<input type="checkbox"/>	2		第7班 中濃農林事務所	ひだみの特 産品
N67	池田町茶販売組合	<input type="checkbox"/>	<input type="checkbox"/>	<input type="checkbox"/>	<input checked="" type="checkbox"/>	<input type="checkbox"/>	2		第7班 揖斐農林事務所	ひだみの特 産品
N68	株式会社 いび茶の里	<input type="checkbox"/>	<input type="checkbox"/>	<input type="checkbox"/>	<input checked="" type="checkbox"/>	<input type="checkbox"/>	2		第7班 揖斐農林事務所	ひだみの特 産品
N69	関ヶ原町	<input type="checkbox"/>	<input type="checkbox"/>	<input type="checkbox"/>	<input checked="" type="checkbox"/>	<input type="checkbox"/>	1		第7班 西濃農林事務所	ひだみの特 産品
N69	(株)泰心 (Strawberry Farm 苺福)	<input type="checkbox"/>	<input type="checkbox"/>	<input type="checkbox"/>	<input checked="" type="checkbox"/>	<input type="checkbox"/>	1		第7班 西濃農林事務所	ひだみの特 産品
N70	みつばち村・春日養蜂場	<input type="checkbox"/>	<input type="checkbox"/>	<input type="checkbox"/>	<input checked="" type="checkbox"/>	<input type="checkbox"/>	1		第7班 西濃農林事務所	ひだみの特 産品
N71	西美濃農業協同組合 (海津園芸特産振興協議会)	<input type="checkbox"/>	<input type="checkbox"/>	<input type="checkbox"/>	<input checked="" type="checkbox"/>	<input type="checkbox"/>	2		第7班 西濃農林事務所	ひだみの特 産品
N72	SMILE HONEY	<input type="checkbox"/>	<input type="checkbox"/>	<input type="checkbox"/>	<input checked="" type="checkbox"/>	<input type="checkbox"/>	1		第7班 西濃農林事務所	ひだみの特 産品
N73	岐阜トヨベツト(株) (宇津志ファーム)	<input type="checkbox"/>	<input type="checkbox"/>	<input type="checkbox"/>	<input checked="" type="checkbox"/>	<input type="checkbox"/>	1		第7班 岐阜農林事務所	ひだみの特 産品
N74	ぎふ農業協同組合	<input type="checkbox"/>	<input type="checkbox"/>	<input type="checkbox"/>	<input checked="" type="checkbox"/>	<input type="checkbox"/>	2		第7班 岐阜農林事務所	ひだみの特 産品
N75	田口倶楽部	<input type="checkbox"/>	<input type="checkbox"/>	<input type="checkbox"/>	<input type="checkbox"/>	<input checked="" type="checkbox"/>	1		第4班 岐阜農林事務所	ひだみの特 産品
N76	株式会社藤よし	<input type="checkbox"/>	<input type="checkbox"/>	<input type="checkbox"/>	<input type="checkbox"/>	<input checked="" type="checkbox"/>	1		第4班 可茂農林事務所	ひだみの特 産品
N77	株式会社パートナーA I ぶんどや 岐阜店	<input type="checkbox"/>	<input type="checkbox"/>	<input type="checkbox"/>	<input type="checkbox"/>	<input checked="" type="checkbox"/>	2		第4班 岐阜農林事務所	ひだみの特 産品
N78	株式会社 東和	<input type="checkbox"/>	<input type="checkbox"/>	<input type="checkbox"/>	<input type="checkbox"/>	<input checked="" type="checkbox"/>	2		第4班 西濃農林事務所	ひだみの特 産品

■主たる催事（出展料金の決定） ◆付属的に実施する催事

場所	出展者名	催事の種類					小間 数	備考	催事班 担当課	コーナー名
		ス テ ー ジ	体 験	展 示	販 売	飲 食				
N79	大垣市農業生活改善グループ連絡協議会	<input type="checkbox"/>	<input type="checkbox"/>	<input type="checkbox"/>	<input type="checkbox"/>	<input checked="" type="checkbox"/>	1		第4班 西濃農林事務所	ひだみの特 産品
N80	田口商店	<input type="checkbox"/>	<input type="checkbox"/>	<input type="checkbox"/>	<input type="checkbox"/>	<input checked="" type="checkbox"/>	1		第4班 岐阜農林事務所	ひだみの特 産品
N81	飛騨の花もち組合	<input type="checkbox"/>	<input type="checkbox"/>	<input type="checkbox"/>	<input checked="" type="checkbox"/>	<input type="checkbox"/>	2		第7班 飛騨農林事務所	ひだみの特 産品
N82	有限会社 橋場農園	<input type="checkbox"/>	<input type="checkbox"/>	<input type="checkbox"/>	<input checked="" type="checkbox"/>	<input type="checkbox"/>	2		第7班 飛騨農林事務所	ひだみの特 産品
N83	株式会社 鈴小坂 (小坂町淡水魚養殖漁協)	<input type="checkbox"/>	<input type="checkbox"/>	<input type="checkbox"/>	<input checked="" type="checkbox"/>	<input type="checkbox"/>	1		第7班 下呂農林事務所	ひだみの特 産品
N84	堀養蜂園	<input type="checkbox"/>	<input type="checkbox"/>	<input type="checkbox"/>	<input checked="" type="checkbox"/>	<input type="checkbox"/>	1		第7班 恵那農林事務所	ひだみの特 産品
N85	白川アグリレディース	<input type="checkbox"/>	<input type="checkbox"/>	<input type="checkbox"/>	<input checked="" type="checkbox"/>	<input type="checkbox"/>	2		第7班 可茂農林事務所	ひだみの特 産品
N86	MADE IN ブラザーズ	<input type="checkbox"/>	<input type="checkbox"/>	<input type="checkbox"/>	<input checked="" type="checkbox"/>	<input type="checkbox"/>	2		第7班 可茂農林事務所	ひだみの特 産品
N87	若林煎餅株式会社	<input type="checkbox"/>	<input type="checkbox"/>	<input type="checkbox"/>	<input checked="" type="checkbox"/>	<input type="checkbox"/>	1		第7班 可茂農林事務所	ひだみの特 産品
N88	坂祝町農業婦人クラブ	<input type="checkbox"/>	<input type="checkbox"/>	<input type="checkbox"/>	<input checked="" type="checkbox"/>	<input type="checkbox"/>	1		第7班 可茂農林事務所	ひだみの特 産品
N89	関市園芸特産振興連絡協議会 (中濃里芋生産組合・田原キュウ リ部会)	<input type="checkbox"/>	<input type="checkbox"/>	<input type="checkbox"/>	<input checked="" type="checkbox"/>	<input type="checkbox"/>	2		第7班 中濃農林事務所	ひだみの特 産品
N90	富加町露地野菜部会	<input type="checkbox"/>	<input type="checkbox"/>	<input type="checkbox"/>	<input checked="" type="checkbox"/>	<input type="checkbox"/>	1		第7班 可茂農林事務所	ひだみの特 産品
N91	農業生産法人 PLUS株式会社	<input type="checkbox"/>	<input type="checkbox"/>	<input type="checkbox"/>	<input checked="" type="checkbox"/>	<input type="checkbox"/>	1		第7班 中濃農林事務所	ひだみの特 産品
N92	有限会社小森養蜂場	<input type="checkbox"/>	<input type="checkbox"/>	<input type="checkbox"/>	<input checked="" type="checkbox"/>	<input type="checkbox"/>	2		第7班 揖斐農林事務所	ひだみの特 産品
N93	大野町かき振興会	<input type="checkbox"/>	<input type="checkbox"/>	<input type="checkbox"/>	<input checked="" type="checkbox"/>	<input type="checkbox"/>	2		第7班 揖斐農林事務所	ひだみの特 産品
N94	池田町農業婦人クラブ	<input type="checkbox"/>	<input type="checkbox"/>	<input type="checkbox"/>	<input checked="" type="checkbox"/>	<input type="checkbox"/>	1		第7班 揖斐農林事務所	ひだみの特 産品
N95	安八町牧園芸組合	<input type="checkbox"/>	<input type="checkbox"/>	<input type="checkbox"/>	<input checked="" type="checkbox"/>	<input type="checkbox"/>	1		第7班 西濃農林事務所	ひだみの特 産品
N96	安八町	<input type="checkbox"/>	<input type="checkbox"/>	<input type="checkbox"/>	<input checked="" type="checkbox"/>	<input type="checkbox"/>	1		第7班 西濃農林事務所	ひだみの特 産品
N97	森商店	<input type="checkbox"/>	<input type="checkbox"/>	<input type="checkbox"/>	<input checked="" type="checkbox"/>	<input type="checkbox"/>	1		第7班 西濃農林事務所	ひだみの特 産品
N98	下宮青果部会協議会	<input type="checkbox"/>	<input type="checkbox"/>	<input type="checkbox"/>	<input checked="" type="checkbox"/>	<input type="checkbox"/>	2		第7班 西濃農林事務所	ひだみの特 産品

場所	出展者名	催事の種類					小間 数	備考	催事班 担当課	コーナー名
		ス テ ー ジ	体 験	展 示	販 売	飲 食				
N99	株式会社 梅華	□	□	□	■	□	1	第7班 岐阜農林事務所	ひだみの特 産品	
N100	石井食品(株)	□	□	□	■	□	1	第7班 岐阜農林事務所	ひだみの特 産品	
N101	Non Gmo 岐阜県人会	□	□	■	□	□	2	第7班 岐阜農林事務所	ひだみの特 産品	
N102	梅田建設株式会社	□	□	□	■	□	1	第7班 岐阜農林事務所	ひだみの特 産品	
N103	株式会社 丸高守口漬本店	□	□	□	■	□	1	第7班 岐阜農林事務所	ひだみの特 産品	
N104	道の駅 飛騨街道なぎさ	□	□	□	■	■	2	第4班 飛騨農林事務所	ひだみの特 産品	
N105	株式会社 紫屋	□	□	□	◆	■	2	第4班 中濃農林事務所	ひだみの特 産品	
N106	株式会社 みつばちの郷	□	□	□	◆	■	2	第4班 西濃農林事務所	ひだみの特 産品	
N107	道の駅加子母ゆうらく館	□	□	□	◆	■	2	第4班 恵那農林事務所	ひだみの特 産品	
N108	株式会社 郡上八幡土里夢	□	□	□	□	■	1	第4班 郡上農林事務所	ひだみの特 産品	
N109	農事組合法人わごう	□	□	□	◆	■	1	第4班 西濃農林事務所	ひだみの特 産品	
N110	さるちゃん牧場	□	□	□	□	■	1	第4班 中濃農林事務所	ひだみの特 産品	
N111	奥田農園株式会社	□	□	□	◆	■	1	第4班 岐阜農林事務所	ひだみの特 産品	
N112	瑞浪市農業婦人クラブ	□	□	□	◆	■	2	第4班 東濃農林事務所	ひだみの特 産品	
N113	有限会社 てまひまグループ	□	□	□	◆	■	2	第4班 可茂農林事務所	ひだみの特 産品	
N114	アイス工房 ケルン	□	□	□	◆	■	1	第4班 西濃農林事務所	ひだみの特 産品	
N115	株式会社 S・K・C	□	□	□	◆	■	1	第4班 可茂農林事務所	ひだみの特 産品	
N116	設営業者待機所	□	■	□	□	□	2	総務		
N117	警察署詰所	□	■	□	□	□	2	総務		
N118	総合案内所／放送案内所	□	■	□	□	□	2	総務		
N119	日本たばこ産業(株) 東海支社 (ひろえば街が好きになる運動)	□	■	□	■	□	4	第3班 農産物流通課	協力企業	
N120	一般社団法人岐阜県畜産協会 (岐阜県養豚協会)	□	■	◆	□	□	4	第6班 畜産振興課	畜産ひろば	

場所	出展者名	催事の種類					小間 数	備考	催事班 担当課	コーナー名
		ス テ ー ジ	体 験	展 示	販 売	飲 食				
K1	岐阜県農業協同組合中央会 (JAステージ)	□	■	◆	□	□	6	ステ ージ	第1班 農政課	JA
K2	岐阜県農業協同組合中央会 (みんなのよい食プロジェクト)	□	■	□	□	■	4		第1班 農政課	JA
K3	JA全農岐阜 (飛騨牛料理 匠味)	□	□	□	□	■	4		第3班 農産物流通課	地産地消
K4	岐阜県農業協同組合中央会 (農業の応援団)	□	■	□	□	□	2		第1班 農政課	JA
K5	岐阜県厚生農業協同組合連合会	□	■	□	■	□	2		第1班 農政課	JA
K6	全国共済農業協同組合連合会 岐阜県本部 (JA共済)	□	■	□	□	□	2		第1班 農政課	JA
K7	岐阜県信用農業協同組合連合会 (JAバンク)	□	■	□	□	□	2		第1班 農政課	JA
K8	岐阜県漁業協同組合連合会	□	■	□	□	□	4		第8班 里川振興課	水産PR
K9	株式会社東海応用生物研究所	□	□	□	□	■	1		第8班 里川振興課	水産PR
K10	奥美濃古地鶏普及推進協議会	□	□	□	◆	■	1		第6班 畜産振興課	畜産ひろば
K11	岐阜県食肉消費対策協議会	□	◆	□	□	■	3		第6班 畜産振興課	畜産ひろば
K12	神戸町花卉園芸組合	□	□	□	■	□	2		第5班 農産園芸課	花の楽市楽 座
K13	本巣郡花き振興会	□	□	□	■	□	2		第5班 農産園芸課	花の楽市楽 座
K14	揖斐郡花き振興会	□	□	□	■	□	2		第5班 農産園芸課	花の楽市楽 座
K15	恵那花き研究会 ((有) ますだ農園)	□	□	□	■	□	2		第5班 農産園芸課	花の楽市楽 座
K16	清流の国ぎふ花き戦略会議	□	□	■	□	□	1		第5班 農産園芸課	花の楽市楽 座
K17	日本イベント企画株式会社 ミナモお店 (県地域振興課)	■	□	□	■	□	1		第2班 検査監督課	県政PR
K18	農業高校連	□	□	□	■	□	4		第4班 農業経営課	担い手
K19	岐阜県4Hクラブ連絡協議会	□	□	□	■	□	2		第4班 農業経営課	担い手
K20	岐阜県立国際園芸アカデミー	□	□	□	■	□	4		第5班 農産園芸課	花の楽市楽 座

■主たる催事 (出展料金の決定) ◆付属的に実施する催事

場所	出展者名	催事の種類					小間 数	備考	催事班 担当課	コーナー名
		ス テ ー ジ	体 験	展 示	販 売	飲 食				
K21	(一社) 寄せ植え華道協会	<input type="checkbox"/>	<input checked="" type="checkbox"/>	<input type="checkbox"/>	<input type="checkbox"/>	<input type="checkbox"/>	2		第5班 農産園芸課	花の楽市楽 座
K22	日本ハンギングバスケット協会 岐阜県支部	<input type="checkbox"/>	<input checked="" type="checkbox"/>	<input type="checkbox"/>	<input type="checkbox"/>	<input type="checkbox"/>	2		第5班 農産園芸課	花の楽市楽 座
K23	NPO法人 岐阜県園芸福祉協会	<input type="checkbox"/>	<input checked="" type="checkbox"/>	<input type="checkbox"/>	<input type="checkbox"/>	<input type="checkbox"/>	2		第5班 農産園芸課	花の楽市楽 座
K24	一般社団法人岐阜県農業会議	<input type="checkbox"/>	<input type="checkbox"/>	<input checked="" type="checkbox"/>	<input checked="" type="checkbox"/>	<input type="checkbox"/>	2		第7班 農村振興課	農業会議
K25	岐阜県セルフ支援センター	<input type="checkbox"/>	<input type="checkbox"/>	<input type="checkbox"/>	<input checked="" type="checkbox"/>	<input type="checkbox"/>	2		第2班 検査監督課	関係団体
K26	アグリ・エンジョイネット岐阜	<input type="checkbox"/>	<input checked="" type="checkbox"/>	<input type="checkbox"/>	<input type="checkbox"/>	<input type="checkbox"/>	2		第4班 農業経営課	担い手
K27	NPO 法人 岐阜県腎臓病協議会 (県保健医療課)	<input type="checkbox"/>	<input checked="" type="checkbox"/>	<input type="checkbox"/>	<input type="checkbox"/>	<input type="checkbox"/>	2		第2班 検査監督課	県政 PR
K28	公益財団法人岐阜県ジン・アイ バンク協会 (県保健医療課)	<input type="checkbox"/>	<input checked="" type="checkbox"/>	<input checked="" type="checkbox"/>	<input type="checkbox"/>	<input type="checkbox"/>	2		第2班 検査監督課	県政 PR
K29	県子ども家庭課	<input type="checkbox"/>	<input checked="" type="checkbox"/>	<input checked="" type="checkbox"/>	<input type="checkbox"/>	<input type="checkbox"/>	2		第2班 検査監督課	県政 PR
K30	ねんりんピック岐阜2020実行 委員会 (県ねんりんピック推進事務局)	<input type="checkbox"/>	<input checked="" type="checkbox"/>	<input type="checkbox"/>	<input type="checkbox"/>	<input type="checkbox"/>	2		第2班 検査監督課	県政 PR
K31	県環境企画課 ぎふの自然を守ろう!	<input type="checkbox"/>	<input checked="" type="checkbox"/>	<input checked="" type="checkbox"/>	<input type="checkbox"/>	<input type="checkbox"/>	2		第2班 検査監督課	県政 PR
K32	J A全農岐阜 畜産銘柄PRコーナー	<input type="checkbox"/>	<input checked="" type="checkbox"/>	<input checked="" type="checkbox"/>	<input type="checkbox"/>	<input type="checkbox"/>	2		第6班 畜産振興課	畜産ひろば
K33	一般社団法人岐阜県畜産協会 (岐阜県肉用牛協会)	<input type="checkbox"/>	<input checked="" type="checkbox"/>	<input checked="" type="checkbox"/>	<input type="checkbox"/>	<input type="checkbox"/>	4		第6班 畜産振興課	畜産ひろば
K34	一般社団法人岐阜県畜産協会 (岐阜県養鶏協会)	<input type="checkbox"/>	<input checked="" type="checkbox"/>	<input checked="" type="checkbox"/>	<input type="checkbox"/>	<input type="checkbox"/>	2		第6班 畜産振興課	畜産ひろば
K37	岐阜県酪農農業協同組合連合会	<input type="checkbox"/>	<input checked="" type="checkbox"/>	<input checked="" type="checkbox"/>	<input type="checkbox"/>	<input type="checkbox"/>	2		第6班 畜産振興課	畜産ひろば
K38	岐阜県飼料用米利用促進協議会	<input type="checkbox"/>	<input checked="" type="checkbox"/>	<input checked="" type="checkbox"/>	<input type="checkbox"/>	<input type="checkbox"/>	1		第6班 畜産振興課	畜産ひろば
K39	県笠松競馬支援室	<input type="checkbox"/>	<input checked="" type="checkbox"/>	<input type="checkbox"/>	<input type="checkbox"/>	<input type="checkbox"/>	2		第1班 農政課	笠松競馬
K40	岐阜県ポット柿振興会	<input type="checkbox"/>	<input checked="" type="checkbox"/>	<input type="checkbox"/>	<input type="checkbox"/>	<input type="checkbox"/>	2		第5班 農産園芸課	野菜果樹特 産

■主たる催事 (出展料金の決定) ◆付属的に実施する催事

場所	出展者名	催事の種類					小間 数	備考	催事班 担当課	コーナー名
		ス テ ジ	体 験	展 示	販 売	飲 食				
K41	岐阜県農業共済組合連合会 NOSA I ぎふ	<input type="checkbox"/>	<input checked="" type="checkbox"/>	<input checked="" type="checkbox"/>	<input type="checkbox"/>	<input type="checkbox"/>	4		第4班 農業経営課	農業共済
K42	岐阜県土地改良事業団体連合会 水土里ネットぎふ	<input type="checkbox"/>	<input checked="" type="checkbox"/>	<input checked="" type="checkbox"/>	<input type="checkbox"/>	<input type="checkbox"/>	4		第9班 農地整備課	水土里のひ ろば
K43	県農地整備課・農村振興課 水土里の展示会	<input type="checkbox"/>	<input checked="" type="checkbox"/>	<input checked="" type="checkbox"/>	<input type="checkbox"/>	<input type="checkbox"/>	4		第9班 農地整備課	水土里のひ ろば
K44	西案内所／バス抽選会場	<input type="checkbox"/>	<input checked="" type="checkbox"/>	<input type="checkbox"/>	<input type="checkbox"/>	<input type="checkbox"/>	2		総務	
K45	県スマート農業推進室	<input type="checkbox"/>	<input checked="" type="checkbox"/>	<input checked="" type="checkbox"/>	<input type="checkbox"/>	<input type="checkbox"/>	4	車両	第1班 農政課	スマート農 業
K46	県防災課 煙体験コーナー	<input type="checkbox"/>	<input checked="" type="checkbox"/>	<input checked="" type="checkbox"/>	<input type="checkbox"/>	<input type="checkbox"/>	4	煙ハ ウス	第2班 検査監督課	県政 PR
K47	(一社)日本自動車連盟 岐阜支部(県民生活課)	<input type="checkbox"/>	<input checked="" type="checkbox"/>	<input type="checkbox"/>	<input type="checkbox"/>	<input type="checkbox"/>	2	車両	第2班 検査監督課	県政 PR
K48	岐阜県厚生農業協同組合連合会 揖斐厚生病院(県保健医療課)	<input type="checkbox"/>	<input checked="" type="checkbox"/>	<input type="checkbox"/>	<input type="checkbox"/>	<input type="checkbox"/>	2	車両	第2班 検査監督課	県政 PR
A	アリーナ		16	22	47	3	155			
N	北駐車場		3	3	49	65	181			
K	公園		30	2	11	5	114			
	総計		7	49	26	107	73	450		

■主たる催事(出展料金の決定) ◆付属的に実施する催事

出展者数

(出展申込の数) 240者

(出展計画の数) 255計画

小間数

450小間(案内所等を含む)

会場全体図

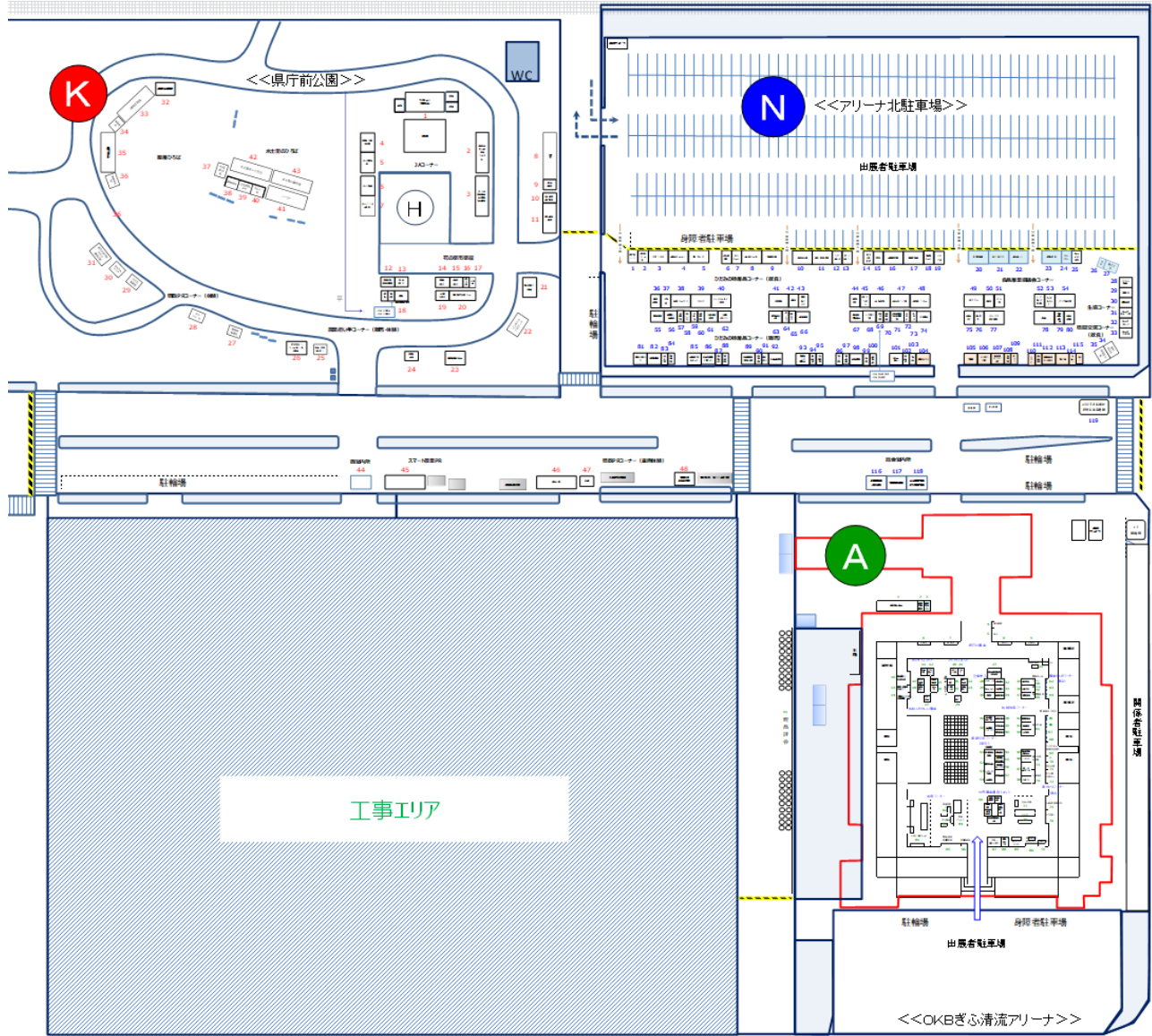

A OKB 清流アリーナエリア 小間配置図

A OKBぎふ清流アリーナ エリア



場所	名 称	種別	担当事業	催事内容
1	岐阜県茶業組合・岐阜県茶業青年団	体験	◎	お茶淹れ体験
2	白川町茶業振興会	販売	◎	白川茶
3	白川茶手もみ保存会	体験		手もみ体験
4	農産物輸出海外戦略	展示		海外戦略PR
5	持続可能な農業の推進(GAP)	展示		取組紹介
6	岐阜県水産研究所	展示		研究成果発表
7	岐阜県畜産研究所 養豚・養鶏研究部	展示		研究成果発表
8	岐阜県農業技術センター	展示		研究成果発表
9	岐阜県中山間農業研究所	展示	◎	研究成果発表
10	岐阜県の米・麦・大豆	体験		米麦大豆クイズ
11	岐阜県食糧連絡会 JA全農岐阜	販売		米
12	岐阜県食糧連絡会(ギフライス)	販売		黒豆ごはん、米
13	岐阜の野菜・果樹を知ろう	展示		取組紹介
14	環境にやさしい農業PRコーナー	展示		取組紹介
15	奥田 庄司	販売		米
16	チュウノ食品(株)	販売		豆腐、さしみゆば
17	アイガモ稲作研究会	販売		米
18	(有)伊南ライスセンター	販売	◎	米、餅
19	なずな農園	販売		野菜
20	ワンハートおひさま	販売	◎	桑の葉茶、ハーブ茶
21	ひなたぼっこ園	販売		生椎茸、黒にんにく
22	森の生活	販売	◎	ぶどうジュース
23	社会福祉法人 楽山・杜の会	販売	◎	草餅、プリン
24	就労継続支援A型事業所 ひだまり	販売		大根、ホウレンソウ
25	福井県(株)LABwel	販売	◎	昆布
26	長野県(株)ひだまり	販売	◎	りんご
27	岐阜市農業青年会議	販売		卵、野菜
28	就労継続支援A型事業所(株)e-バック	販売	◎	トマトジュース、甘酒
29	(株)コーメイ	販売	◎	ひげにんにく
30	岐阜県 黒にんにく ひがしの	販売	◎	にんにく加工品
31	ぎふアグリチャレンジ支援センター	体験		就農相談
32	就農応援隊	体験		活動紹介
33	所酒造(合)	体験		◎ 日本酒、酒粕
34	奥飛騨酒造(株)	販売	◎	◎ 日本酒、ウオッカ
35	白扇酒造(株)花美蔵・福来純	販売	◎	◎ 日本酒、みりん
36	日本泉酒造(株)	販売	◎	◎ 日本酒、酒粕
37	御代桜醸造(株)	販売	◎	◎ 日本酒
38	渡辺酒造醸	販売	◎	◎ 日本酒、甘酒
39	武内酒造	販売	◎	◎ 日本酒、酒粕
40	大塚酒造(株)	販売	◎	◎ 日本酒、粕漬
41	岩村醸造(株)	販売	◎	◎ 日本酒
42	岐阜県養蜂組合連合会	販売	◎	◎ 蜂蜜
43	内堀醸造(株)	販売		◎ 食酢
44	(株)新月軒本舗	販売	◎	◎ 麩まんじゅう
45	金生堂	販売	◎	◎ 草餅、栗きんとん
46	岐阜県農業青年会	販売	◎	◎ カニチップ、ゼリー
47	お菓子のつちや	販売	◎	◎ 柿羊羹、柿サブレ
48	(株)ラックモリヤマ	販売	◎	◎ 昆布茶、しみスープ
49	(株)揖斐葉匠庵 みわ屋	販売	◎	◎ 栗きんとん、柚子茶
50	愛知県(株)鶴の家	飲食		◎ 栗わらび、栗おこわ
51	三重県(株)かきうち農園	販売	◎	◎ 温州みかん
52	富山県 権次郎漬本店	販売	◎	◎ 漬物
53	富山県 川村水産	販売	◎	◎ ほたるいか
54	富山県 富山県いきいき物産	販売	◎	◎ 富山県特産物
55	富山県 丸龍庵	飲食		◎ ますすし

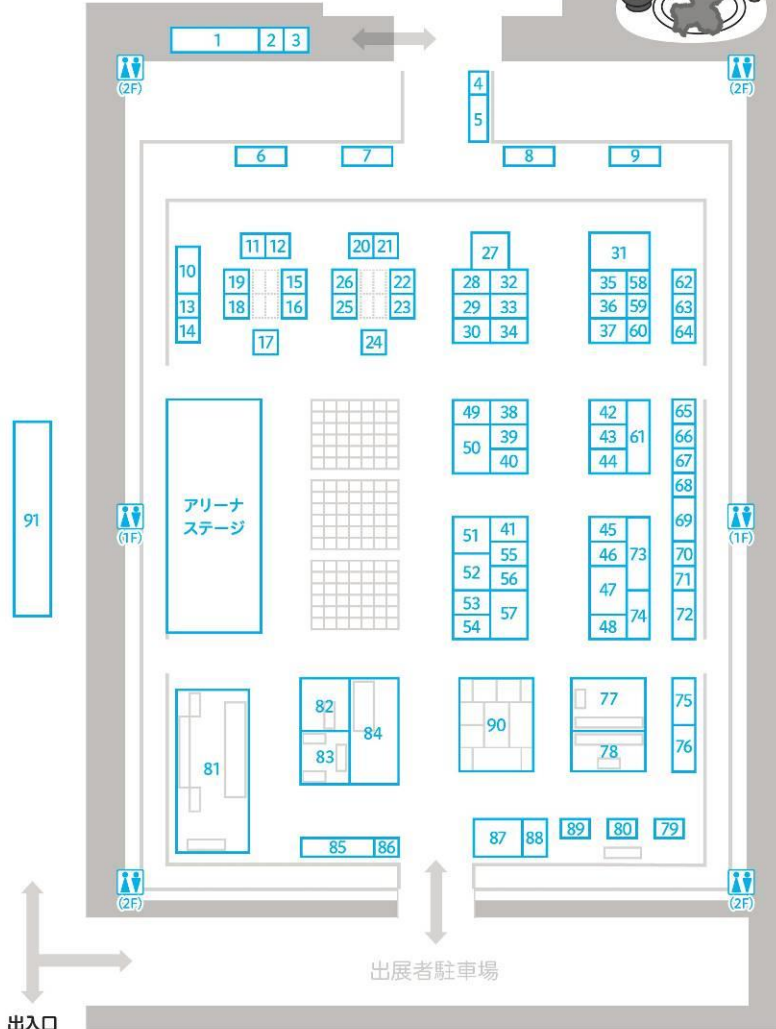

55	福井県 北前船のカワモト	飲食	◎	◎ 鯖寿司
56	長野県 あっぶるぼういず	販売	◎	◎ りんご、ジュース
57	鹿児島うんまか さつまいもの館	販売	◎	◎ さつま揚げ、焼酎
58	岐阜県農業担い手リーダー活動紹介	展示		◎ 活動紹介
59	岐阜県農業大学校	展示		◎ 取組紹介
60	岐阜県国際農業者交流協会	展示		◎ 活動紹介
61	普及活動紹介コーナー	展示		◎ 活動紹介
62	岐阜県農林高等学校	展示		◎ 学校紹介
63	大垣養老高等学校	展示		◎ 学校紹介
64	郡上高等学校	展示		◎ 学校紹介
65	加茂農林高等学校	展示		◎ 学校紹介
66	阿木高等学校	展示		◎ 学校紹介
67	恵那農業高等学校	展示		◎ 学校紹介
68	飛騨高山高等学校山田校舎	展示		◎ 学校紹介
69	ぎふ食べぎり運動	展示		◎ 活動紹介
70	地理的表示保護制度	展示		◎ 県内登録商品の紹介
71	県男女共同参画・女性の活躍支援センター	展示		◎ 支援センター紹介
72	ぎふの味・伝承名人による料理展示	展示		◎ 料理展示
73	食の王国 中部圏コーナー	展示		◎ 中部食材の紹介
74	人権啓発展	展示		◎ 人権啓発
75	関ヶ原古戦場	展示		◎ 関ヶ原古戦場紹介
76	明智光秀ゆかりの地	展示		◎ 観光案内、パネル展示
77	北方籍土返還要求運動岐阜県民会議	展示		◎ パネル展示
78	飛騨の花もち体験教室	体験		◎ 花もち作り体験
79	岐阜県蚕糸振興協議会	体験		◎ 繭クラフト品
80	「ぎふの田舎へ行こう!」推進協議会	体験		◎ 取組紹介
81	鳥獣害対策を知ろう!	体験		◎ 鹿角アクセサリーづくり
82	「ふるさとの食にっぽんの食」県実行委員会	体験		◎ 食育クイズ
83	健康チエックコーナー	体験		◎ 健康チエック
84	ハウス食品(株)	体験	◎	◎ スパイス料理体験
85	清流の国ぎふ野菜ファースト	体験		◎ 野菜摂取啓蒙
86	東海農政局	体験		◎ 食育PR
87	ポイント還元事務局(イベント窓口)	体験		◎ キャッシュレス体験機
88	GIFTS PREMIUM	販売	◎	◎ 6次化商品
89	玉田アグリ	販売	◎	◎ 黒にんにく
90	岐阜のペーパークラフト作り体験コーナー	体験		◎ ペーパークラフト制作
91	世界農業遺産マルシェ	販売	◎	◎ 世界農業遺産紹介
92	岐阜県錦鯉振興会	販売		◎ 錦鯉、金魚の即売

N アリーナ北駐車場エリア 小間配置図

N アリーナ北駐車場エリア

番号	名称	種別	内容	番号	名称	種別	内容	番号	名称	種別	内容
1	明室ハム	飲食	明室ハムソーセージ	25	ボイスカウト本巣第一団育成会	飲食	うどん	58	合同会社 まん丸屋	販売	米(銀の紐)
2	飛騨ミート(株)	飲食	飛騨みくろステーキ	26	岐阜食品(株)	販売	はつしも白粥	59	味噌・漬物・たまり醤油のマルコ醸造	販売	漬物、醤油、味噌
3	(株)キリタス	飲食	団子	27	岐阜県寒天水産工業組合	販売	山岡細寒天	60	御嵩町農家生活改善グループ	販売	おたけ味噌、みそ加工品
4	農事組合法人 白鳥ファーム	飲食	チヂミ、米	28	こくみん共済coop	体験	輪投げゲーム	61	八百津町製茶グループ	販売	茶葉
5	(株)ナガヤワークス	飲食	うどん、そば	29	岐阜県ユニセフ協会	展示	ユニセフ募金	62	八百津せんべい 藤井製菓	販売	八百津せんべい
6	兎月園	飲食	みそぎ団子	30	福祉施設コーナー	販売	かりんどう、マドレーヌ	63	(有)新世紀工房 茶蔵園	販売	煎茶
7	(株)LSふあーむ	飲食	玄米だんご	31	コープぎふ(りんご・お茶)	販売	りんご・お茶	64	おくみの自然生産組合	販売	むかご、自然薯
8	養老ミート(株)	飲食	飛騨牛串	32	コープぎふ(やきとり)	飲食	やきとり	65	(株)関むぎパッションフルーツ組合	販売	パッションフルーツ
9	丹羽商店	飲食	鹿さそ、オムそば	33	コープぎふ(やきそば)	飲食	やきそば	66	美濃酪農農業協同組合連合会	販売	ひるがの牛乳
10	自家製ハム・ソーセージ森本工房	飲食	フランクフルト、ハム	34	愛知県 おにぎり商店さきはち	飲食	ライスコロケ	67	池田町茶販売組合	販売	緑茶
11	洞戸特産協会	飲食	笠松てんりょう焼き	35	愛知県 尾張志水家商会	飲食	名古屋コーチン商品	68	(株)いび茶の里	販売	煎茶、ほうじ茶、緑茶
12	ひだコロケ本舗	飲食	ひだコロケ	36	寺坂商店	飲食	ペペーカステラ	69	関ヶ原町	販売	野菜
13	AVALON802	飲食	牛串、ねぎま	37	(株)キサラエフアルカンパニース	飲食	五平餅	69	Strawberry Farm 苺福	販売	苺みも(クワシ)ジュム
14	ネクスト ドア	飲食	飛騨牛コロケ	38	工房ふおるの	飲食	飛騨牛コロケ	70	春日養蜂場	販売	蜂蜜
15	(有)茶文	飲食	栗おこわまんじゅう	39	きぬや	飲食	明室フランク	71	天津園芸特産振興協議会	販売	野菜
16	白川茶屋	飲食	五平餅、朴葉寿司	40	バー&ダイニング パニラ	飲食	唐揚げ、油淋鶏	72	SMILE HONEY	販売	蜂蜜、ジュース
17	洞戸特産協会	飲食	お刺身、お漬物	41	こだわりの中華屋 萬天龍	飲食	ペトコンラーメン	73	岐阜トヨペット(株)手津志ファーム	販売	野菜
18	片桐ファーム・みやび屋	飲食	高富鶏唐揚げ	42	五平餅 喜楽	飲食	蕎麦五平餅	74	ぎふ農業協同組合	販売	野菜
19	かみのほゆず(株)	飲食	ゆずこしょうフランク	43	飛騨牛のこもり	飲食	牛串	75	田口倶楽部	飲食	串焼き、焼きそば
20	小林生麺(株)	飲食	クワネンアール焼きそば	44	新世界	飲食	ポテト、唐揚げ	76	(株)藤よし	飲食	みたけ唐揚げ
21	あけぼのや	飲食	みたらし団子、五平餅	45	夢ふうせん	飲食	じゃがいもドーナツ	77	ぶんごや岐阜店	飲食	唐揚げ
22	(株)吉田ハム	飲食	煮豚	46	(有)鈴木商事	飲食	五平餅、たい焼き	78	(株)東和	飲食	焼きそば、唐揚げ
23	郡上淡水魚(株)	飲食	お刺身、お漬物	47	佐竹カンパニー	飲食	焼きそば、唐揚げ	79	大垣市農業生活改善グループ	飲食	五平餅
24	るるん食品	飲食	たこ焼き	48	(一財)岐阜県魚苗センター	飲食	お刺身、お漬物	80	田口商店	飲食	高山ラーメン
				49	東美温泉産産協議会 ぼろたん部会	飲食	お刺身、ぼろたん生菓	81	飛騨の花もち組合	販売	野菜
				50	微酔卒房	飲食	飛騨牛コロケ	82	(有)橋場農園	販売	生椎茸、トマト
				51	ぶん家	飲食	鶏ちゃん唐揚げ	83	小坂町淡水魚養殖漁協	販売	ますの甘藷煮
				52	やきとり屋 とりまる本店	飲食	やきとり	84	堀巻蜂園 蜜や	販売	蜂蜜、蜂蜜酒
				53	(株)オーガニックフーズ	飲食	無添加ソーセージ	85	白川アグリレディーズ	販売	豆味噌、味噌、味噌
				54	ぶりす食販	飲食	焼きそば、どて井	86	MADE IN プラザーズ	販売	原木生しいたけ
				55	飛騨牛乳	販売	牛乳、乳製品	87	若林煎餅(株)	販売	カステラ煎餅
				56	下呂地域地産手育成総合支援協議会	販売	トマト、ホウレンソウ	88	坂祝町農産婦人クラブ	販売	へちま化粧水
				57	下呂市特産品 飛騨農業振興会	販売	三権ワゴン	89	中濃里半生産組合・田原キュリ部会	販売	円空さいとも、野菜
								90	富加町 露地野菜部会	販売	野菜
								91	農業生産法人 PLUS(株)	販売	ライス(バラタラスク)
								92	(有)小森養蜂場	販売	蜂蜜
								93	大野町かき振興会	販売	柿
								94	池田町農業婦人クラブ	販売	枝豆、かすが豆
								95	安八町牧園芸組合	販売	野菜
								96	安八町	販売	生うどん、梅干し
								97	森商店	販売	漬物、にんにく味噌
								98	下宮青果部会協議会	販売	野菜
								99	(株)梅華	販売	黒にんにく
								100	石井食品(株)	販売	鼻の木豆ごはん
								101	Non Gmo 岐阜県人会	販売	取組紹介
								102	美濃山元気ファーム	販売	鼻にほく、冷凍イチゴ
								103	(株)丸高守口漬本店	販売	守口漬
								104	道の駅 飛騨街道なごさ	販売	リンゴ、リンゴジュース
								105	Blueberrygarden 紫屋	飲食	ブルーベリーデザート
								106	蜂蜜 みつばちの郷	飲食	はちみつアイス、蜂蜜
								107	道の駅加子母ゆらぐら館	販売	トマト、西洋芋
								108	(株)郡上八幡土里夢	飲食	梅干し、朴葉寿司
								109	農事組合法人 わごう	飲食	米、おにぎり
								110	さるちゃん牧場	飲食	ジェラート
								111	美人短いちご奥田農園	飲食	美人短いちごクリーム
								112	瑞浪市農業婦人クラブ	飲食	山菜おこわ、栗おこわ
								113	(有)てまひグループ	飲食	朴葉寿司、栗おこわ
								114	アイス工房 ケルン	飲食	ジェラート
								115	(株)S・K・C	飲食	ほうろ餅、笹寿司
								116	設営業者待機所		
								117	警察署詰所		
								118	総合案内所/放送案内所		
								119	JTひろえび街が好きな運動	体験	たばこ、ゴミ拾い
								120	岐阜県養豚協会	体験	豚産豚肉PR

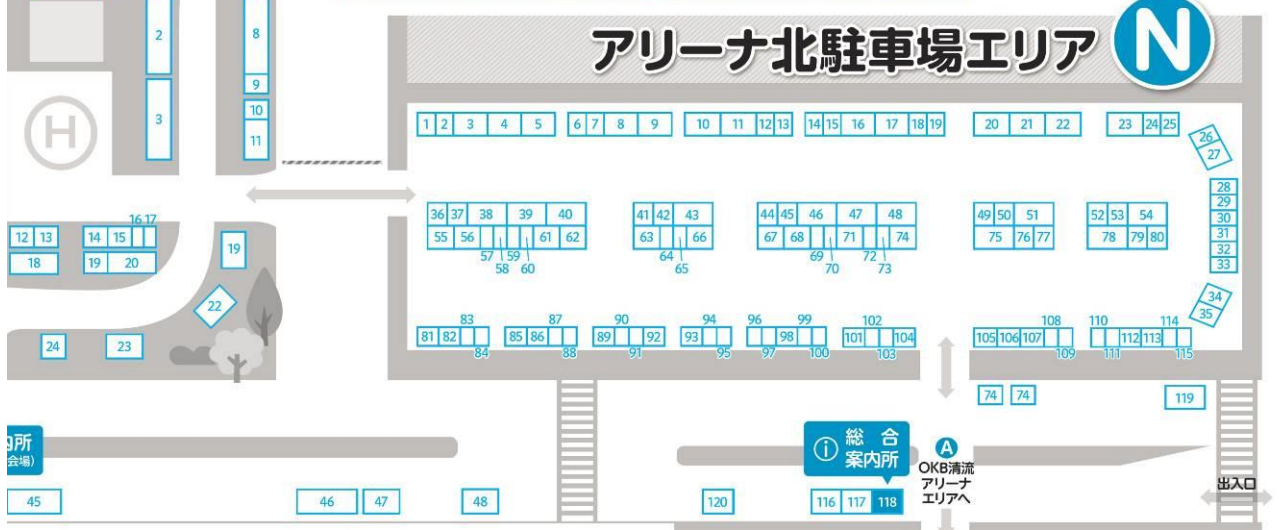

K 県庁前公園エリア 小間配置図

K 県庁前公園エリア

場所	名称	種別	内容
1	JAコーナー ステージ		
2	みんなのよい食プロジェクト	飲食	ミニモツ作り、豚汁
3	JA全農岐阜 匠味	飲食	飛騨牛串焼き
4	農業の応援団	体験	豆腐栽培キット作り
5	JA岐阜厚生連	体験	健康測定
6	JA共済	体験	キーホルダー作り
7	JAバンク	体験	輪投げ大会
8	岐阜県漁業協同組合連合会	体験	お魚タッチプール
9	(株)東海応用生物研究所	飲食	鮎焼き(塩味他)
10	奥美濃古地鶏普及推進協議会	飲食	唐揚げ(奥美濃古地鶏)
11	岐阜県食肉消費促進協議会	飲食	飛騨牛コロッケ
12	神戸町花弁園芸組合	販売	切りバラ、バラ苗
13	本巣郡花き振興会	販売	鉢花、観葉植物
14	揖斐郡花き振興会	販売	ミニバラ
15	恵那花き研究会	販売	シクラメン
16	清流の国ぎふ花き戦略会議	展示	活動紹介
17	ミナモのお店	販売	ミナモグッズ
18	農業高校連	販売	ジャム類、味噌
19	岐阜県4Hクラブコーナー	販売	野菜、花
20	岐阜県立国際園芸アカデミー	販売	鉢花
21	(一社)寄せ植え華道協会	体験	寄せ植えづくり体験
22	JHBS 岐阜県支部	体験	バラ花飾り制作
23	岐阜県園芸福祉協会	体験	サードアート体験
24	一般社団法人岐阜県農業会議	販売	もち米、米すくい

25	岐阜県セルブ支援センター	販売	生椎茸、野菜
26	アグリ・エンジョイネット岐阜	体験	わら細工体験
27	NPO法人 岐阜県腎臓病協議会	体験	臓器移植啓蒙
28	(公財)岐阜県シン・アイバンク協会	体験	移植医療啓蒙
29	子ども家庭課	体験	里親普及啓蒙
30	ねんりんピック岐阜2020	体験	ねんりんびんくくり体験
31	ぎふの自然を守ろう!	体験	生物多様性紹介
32	岐阜県畜産銘柄PRコーナー	体験	県産豚PR
33	岐阜県肉用牛協会	体験	飛騨牛PR
34	岐阜県養鶏協会	体験	たまごつみゲーム
37	岐阜県酪農農業協同組合連合会	体験	模擬搾乳体験
38	岐阜県飼料用米利用促進協議会	体験	飼料用米活用産物PR
39	笠松けいぱP Rコーナー	体験	競馬関係ゲーム
40	岐阜県ポット柿振興会	体験	ポット柿の展示紹介
41	NOSA I ぎふ	体験	大豆をつみゲーム
42	水土里ネットワーク	体験	紙芝居体験
43	水土里の展示会	体験	生き物カード釣り堀
44	西案内所/バス抽選会場	①	
45	岐阜県スマート農業	体験	スマート農業/体験展示
46	地震体験車コーナー	体験	地震体験
47	JAF岐阜支部	体験	衝突体験
48	JA岐阜厚生連 揖斐厚生病院	体験	乳がん検診

N アリーナ北駐車場エリア

場所	名称	種別	内容
1	明宝ハム	飲食	明宝ハムソーセージ
2	飛騨ミート(株)	飲食	飛騨肉とステーキ
3	(株)キリンタス	飲食	団子
4	農事組合法人 白鳥ファーム	飲食	チヂミ、米
5	(株)ナガヤワークス	飲食	うどん、そば
6	兎月園	飲食	みそ団子
7	(株)LSふあーむ	飲食	玄米だんご
8	養老ミート(株)	飲食	飛騨牛串
9	丹羽商店	飲食	焼きそば、オムそば
10	自家製ハム・ソーセージ森本工房	飲食	フランクフルト、ハム
11	笠松天領の駅	飲食	笠松てんりょう焼き
12	ひだコロッケ本舗	飲食	ひだコロッケ
13	AVALON802	飲食	牛串、ねぎま
14	ネクスト ドア	飲食	飛騨牛コロッケ
15	(有)茶文	飲食	栗おこわまんじゅう
16	白川茶屋	飲食	五平餅、外菓寿司
17	洞戸特産協会	飲食	鮎、鮎雑炊
18	片桐ファーム・みやび屋	飲食	高富鶏揚げ
19	かみのほゆず(株)	飲食	ゆめこしょうフランク
20	小林生麺(株)	飲食	グルテンフリー焼きそば
21	あけぼのや	飲食	みたらし団子、五平餅
22	(株)吉田ハム	飲食	煮豚
23	郡上淡水魚(株)	飲食	鮎唐揚げ
24	るるん食品	飲食	たこ焼き

25	ボーイスカウト本巣第一団育成		
26	岐阜食品(株)		
27	岐阜県寒天水産工業組合		
28	こくみん共済 coop		
29	岐阜県ユニセフ協会		
30	福祉施設コーナー		
31	コープぎふ(りんご・お茶)		
32	コープぎふ(やきとり)		
33	コープぎふ(やきそば)		
34	愛知県 おにぎり商店きはら		
35	愛知県 尾張志水家商会		
36	寺坂商店		
37	(株)キザラエファールカンパニー		
38	工房ふおるの		
39	きぬや		
40	バー&ダイニング パニラ		
41	こだわり中華屋 萬天龍		
42	五平餅 喜楽		
43	飛騨牛のこもり		
44	新世界		
45	夢ふうせん		
46	(有)鈴木商事		
47	佐竹カンパニー		
48	(一財)岐阜県魚苗センター		
49	東美濃果振興協議会 ぼろたん部		
50	微酔卒戸		
51	ぶん家		
52	やきとり屋 とりまる本店		
53	(株)オーガニックフーズ		
54	ぶりす食販		
55	飛騨牛乳		
56	下呂地域担い手育成総合支援協議		
57	下呂市特産品 飛騨農業振興		



農業フェスティバル来場者数及び売上高の推移

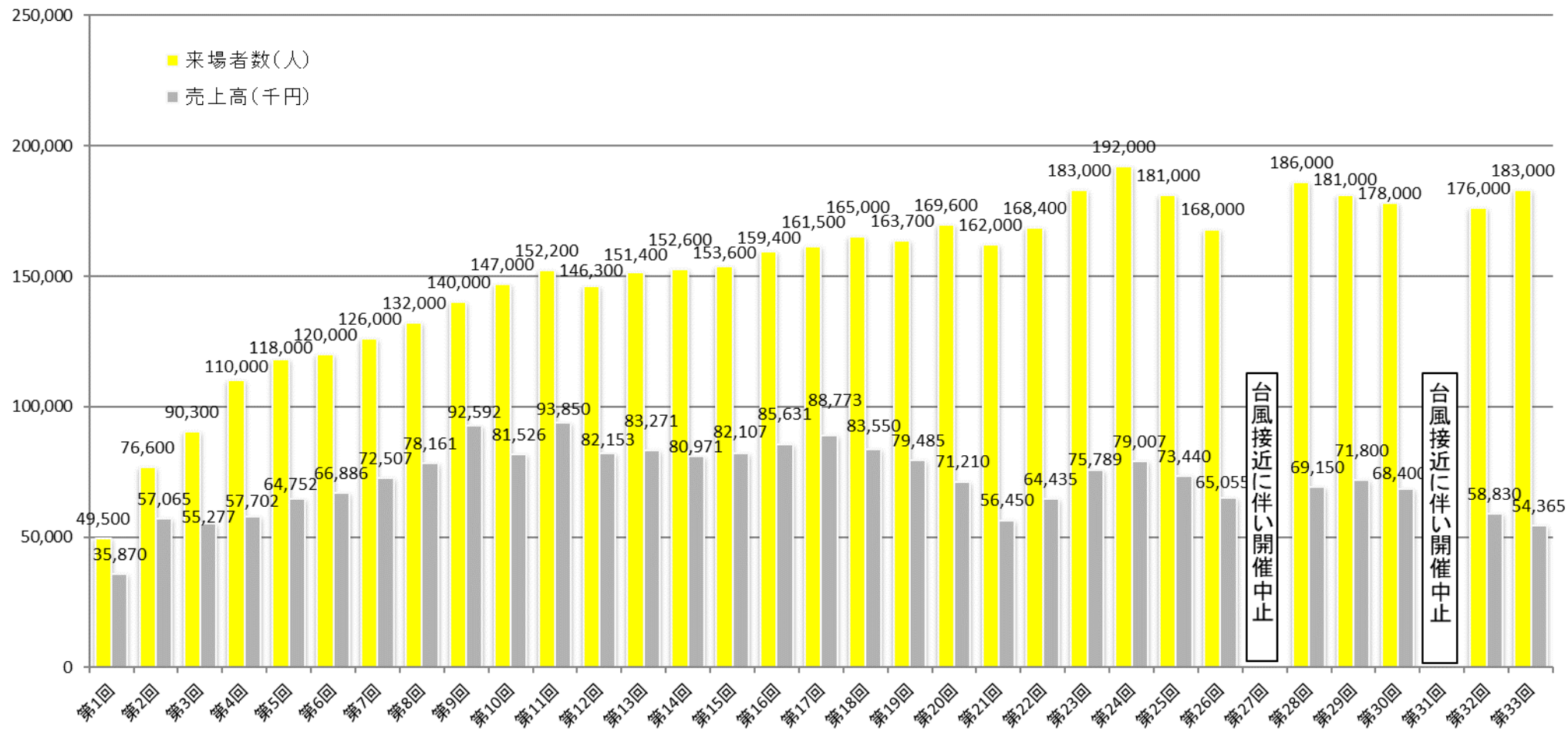

開 会 式

日時

10月26日（土）午前9時30分～10時00分

場所

OKBぎふ清流アリーナ ステージ

参加者

区分	人数	備考
来賓	41人	国会議員 3人 県議会議員 25人 一般来賓 13人
実行委員会・幹事	18人	
いづみ中央幼稚園	約50人	
一般参加者	約300人	
計	約410人	

主な内容

あいさつ、祝辞、オープニングセレモニー

		
主催者あいさつ (古田知事)	主催者あいさつ (櫻井会長)	来賓あいさつ (小川議長)



ウェルカムセレモニー
(いづみ中央幼稚園ダンス)



オープニングセレモニー

催 事

今回で33回目を迎えた本フェスティバルは、岐阜県農業の現状と将来方向を広く県民に紹介するとともに、県産農畜水産物や加工品・特産品の消費拡大等を通して、来場者に本県の農業・農村や、農産物の魅力を発信しました。

また新たな取り組みとして、注目される最先端農業技術「スマート農業PR」や、世界農業遺産に登録された地域の特色ある農産物を紹介する「世界農業遺産マルシェ」に加え、豚コレラと戦う畜産農家を応援する県産豚肉PRなど、本県の農政の情報発信等を積極的に行いました。

本年は、2日間とも天候に恵まれ、18万3千人と多くの方にご来場いただきました。来場者の皆さんに岐阜県の農業や農産物を”見て、買って、味わって、知っていただく”県下最大級の農業イベントとして成功裏に無事終了することができました。



会場入口



県庁前公園



OKBぎふ清流アリーナ



アリーナ北職員駐車場

＝OKB 清流アリーナエリア＝

場所	出展者名	種類	内容	実績数値
A1	岐阜県茶業組合 岐阜県茶業組合青年団 日本茶インストラクター協会 岐阜支部	体験	おいしいお茶の淹れ方教室 冷茶サービス	600人
A2	白川町茶業振興会	販売	白川茶の販売	
A3	白川茶手もみ保存会	体験	白川茶の手もみ体験	100人
A4	農産物流通課 農産物輸出海外戦略	展示	輸出取組紹介・輸出品目の紹介 外国語リーフレット展示	
A5	農産物流通課 持続可能な農業の推進（GAP）	展示	GAP推進の取組み・事例紹介パネル展示 認証取得農産物の展示 東京オリンピック・パラリンピック競技大会に向けた岐阜県の取組み紹介 県内ホストタウン食文化交流活動紹介	
A6	岐阜県水産研究所	展示	試験魚の展示、研究成果 内水面漁業研修センターPR	参加200名
A7	岐阜県畜産研究所 養豚・養鶏研究部	展示	研究成果、研究所概要PR 豚肉に関する消費者アンケート	835名
A8	岐阜県農業技術センター	展示	トマトNo.1プロジェクト紹介 トマト独立ポット耕展示	参加220名
A9	岐阜県中山間農業研究所	展示	研究成果、超多収穫栽培システムPR パンフレット配布	参加200名 20部
A10	農産園芸課 岐阜県の米・麦・大豆	体験	米麦大豆クイズの実施 米麦大豆の生産状況に関するポスター、生産物の展示	600人
A11	岐阜県食糧連絡会 (JA全農岐阜)	販売	美濃ハツシモ、飛騨コシヒカリ	
A12	岐阜県食糧連絡会 (株式会社ギフライス)	販売	御膳米黒豆ごはん、御膳米ハツシモ、 飛騨産コシヒカリ等	
A13	県農産園芸課 岐阜の野菜・果樹を知ろう	展示	岐阜県の野菜果樹を知ろう取組紹介 ポスター4枚、パネル4枚、リーフレット4枚展示	
A14	県農産園芸課 環境に やさしい農業PRコーナー	展示	ぎふクリーン農業、有機農業のPR取組紹介 ポスター3枚、リーフレット6種を展示	
A15	奥田庄司	販売	お米	
A16	チュウノー食品(株)	販売	豆腐、ゆば、うの花	
A17	アイガモ稲作研究会	販売	アイガモ米ハツシモ、クリーン米ハツシモ等	
A18	有限会社 伊南ライスセンター	販売	米、もち米、古代米、もち	
A19	なずな農園	販売	レンコン、小麦粉、大根、カブ、野菜	
A20	ワンハートおひさま	販売	桑の葉茶、ハーブティー、シフォンケーキ、パン等	
A21	(株)TFF ひなたぼっこ園	販売	生椎茸、乾椎茸、黒にんにく、季節の野菜	
A22	有限会社チェリッシュ企画 森の生活	販売	ぶどうジュース、ワイン、野菜	
A23	社会福祉法人 楽山・杜の会	販売	草餅、プリン、たまご	

場所	出展者名	種類	内容	実績数値等
A24	合同会社 陽だまり	販売	大根、ほうれん草	
A25	株式会社 LABwel (福井県)	販売	おぼろ昆布	
A26	株式会社ひだまり (長野県)	販売	りんご、リンゴジュース、じゃがいも	
A27	岐阜市農業青年会議	販売	卵、サラダほうれん草、フリルレタス、とうもろこし等	
A28	就労継続支援 A 型事業所 (株)e-バック	販売	トマトジュース、甘酒、みかんジュース、りんごジュース	
A29	株式会社コーメイ	販売	ひげにんにく、トマト	
A30	農業生産法人(有)東野	販売	黒にんにく、にんにくパウダー、にんにくチップ等	
A31	ぎふアグリチャレンジ支援センター	体験	就農相談対応	10件
A31	就農応援隊	体験	新規就農者へのメッセージ募集	120通
A32	所酒造合資会社	販売	日本酒、酒粕	
A33	奥飛騨酒造株式会社	販売	日本酒、ウオッカ	
A34	白扇酒造株式会社	販売	本みりん、料理酒、日本酒、焼酎、甘酒	
A35	日本泉酒造株式会社	販売	日本酒、酒粕	
A36	御代桜醸造株式会社	販売	日本酒	
A37	渡辺酒造醸	販売	日本酒、どぶろく、甘酒	
A38	武内合資会社	販売	日本酒、酒粕、リキュール、あめ	
A39	大塚酒造株式会社	販売	日本酒、粕漬	
A40	岩村醸造株式会社	販売	日本酒、甘酒、柚子酒	
A41	岐阜県養蜂組合連合会	販売	岐阜県産はちみつ	
A42	内堀醸造株式会社	販売	食酢	
A43	株式会社新月軒本舗	販売	栗きんとん、麩まんじゅう、栗大福、みかん大福	
A44	株式会社金生堂	販売	草餅、栗きんとん、栗粉餅、田舎ぼち、おはぎ、だんご等	
A45	岐阜菓業青年会	販売	カニチップ、ゼリー、あられ、ドーナッツ、栗せんべい等	
A46	株式会社つちや	販売	柿羊羹、柿サブレー、おお垣、栗きんとん	
A47	株式会社ラックモリヤマ	販売	昆布茶、しじみスープ、いわし煎餅、しそひじき、どろね等	
A48	株式会社 揖斐菓匠庵みわ屋	販売	栗きんとん、草餅、柚子茶、羽二重餅、カステラ	
A49	株式会社 鶴の家 (愛知県)	飲食	栗わらび、栗おこわ、おにまんじゅう	弁当 そうざい
A50	株式会社 かきうち農園 (三重県)	販売	温州みかん	
A51	権次郎漬本店 (富山県)	販売	漬物	
A52	川村水産(株) (富山県)	販売	ほたるいか沖漬け	
A53	富山県いきいき物産(株) (富山県)	販売	富のおもちかえり・幸のこわけ	
A54	丸龍庵 (富山県)	飲食	ますずし	弁当 そうざい
A55	(株)北前船のカワモト (福井県)	飲食	焼鯖寿司、昆布巻ベテ寿司、永平寺みそ焼鯖寿司	弁当 そうざい
A56	あっぷるぼういず (長野県)	販売	りんご、りんごジュース	
A57	さつまいも産業振興協同組合 (鹿児島県)	販売	さつまいも揚げ、郷土菓子、漬物、調味料、さつまいも等	

場所	出展者名	種類	内容	実績数値
A58	県農業経営課 農業担い手リーダー活動紹介	展示	岐阜県農業担い手リーダーの活動紹介 (岐阜県指導農業士連絡協議会、青年農業士連絡協議会、 女性農業経営アドバイザー)	
A59	県農業大学校	展示	パネル・DVD 放映による学校紹介 学校要覧・農大だより等の資料配布	
A60	岐阜県国際農業者交流協会	展示	岐阜県国際農業者交流協会ポスター展示・パンフレット配布 OB の活動紹介	
A61	県農業経営課 普及活動紹介コーナー	展示	各農林事務所農業普及課の普及指導活動のパネル展示	
A62	農業高校連 岐阜農林高等学校	展示	学校および学科紹介・実習製品の展示	
A63	大垣養老高等学校			
A64	郡上高等学校			
A65	加茂農林高等学校			
A66	阿木高等学校			
A67	恵那農業高等学校			
A68	飛騨高山高等学校山田校舎			
A69	県農産物流通課・廃棄物対策課	展示	フードバンク活動・ぎふ食べきり運動の推進	
A70	県農産物流通課 地理的表示保護制度	展示	地理的表示制度（G I）の説明、県内登録商品の紹介	
A71	県男女共同参画・ 女性の活躍推進課	展示	事業紹介パネル展示 セミナーチラシ・カードの配布 PRグッズ（ウェットティッシュ等）配布	2, 800枚 1, 500個
A72	(一社)岐阜県調理師連合会 (県生活衛生課)	展示	ぎふの味・伝承名人創造調理の展示 (県産農産物使用) レシピの配布	400枚
A73	県農産物流通課 食の王国中部圏コーナー	展示	食の王国中部圏（9県1市）の食材の紹介 (富山県、福井県、石川県、長野県、 静岡県、愛知県、三重県、滋賀県、 岐阜県、名古屋市)	
A74	県人権施策推進課	展示	人権啓発パネル、人権ポスター等の展示 人権啓発資料、啓発グッズの配布	1, 300枚
A75	県関ヶ原古戦場整備推進課 県観光企画課	展示	関ヶ原古戦場ガイドマップ等配布 明智光秀パネル展示 その他本県観光パンフレット配布	600枚
A76	北方領土返還要求 運動岐阜県民会議 (県国際交流課)	展示	北方領土に関するパネル・写真展示 啓発グッズ配布（うちわ、ラムネ） パンフレット配布	4, 650個 150部
A77	飛騨の花もち組合	体験	飛騨の花もち体験教室 花もちの展示	1, 600人
A78	岐阜県蚕糸振興協議会	体験 販売	座繰実演（繭から糸をひく） 蚕飼育記録の展示、DVD の放映 絹靴下、繭人形、絹の弦等	1, 000人

場所	出展者名		内容	実績数値		
A79	ぎふの田舎へいこう！ 推進協議会	体験	グリーンツーリズムの紹介・パンフレット配布 相談コーナー設置			
A80	県鳥獣害対策室	体験	鳥獣害対策の取り組み・ジビエ紹介 親子でシカ角アクセサリー作り体験 パンフレット配布	68人 68部		
A81	NHK岐阜放送局 「ふるさとの食につぼんの食」 岐阜県実行委員会	体験	ふるさとの食につぼんの食 ランチョンマット制作・食育クイズ体験 「ガラピコぷ〜」と記念撮影 NHK岐阜放送局の番組紹介	3,033人		
A82	東海学院大学 健康チェックコーナー	体験	健康チェック (身長・体重・体脂肪・血圧測定)	518人		
A83	ハウス食品 株式会社 名古屋支店	体験	岐阜県産野菜をハウス製品の味付けで試食 ハウス製品の展示	600人		
A84	県保健医療課 清流の国ぎふ野菜ファースト	体験	野菜ファーストに関する展示 食育SATシステム・野菜摂取アンケート	500人		
A85	東海農政局岐阜県拠点	体験	農林水産省の施策、食育PRポスター展示 農業関連施設、農村風景をVR体験	300人		
A86	経済産業省 ポイント還元事務局 イベント窓口	体験	ポイント還元事務局から キャッシュレスのお知らせ			
A87	GIFTS PREMIUM	販売	赤かぶ漬・鮎しぐれ煮・ジュース等 商品紹介チラシ配布	肉類販売		
A88	玉田アグリ	販売	黒にんにく、乾燥にんにく			
A89	県里川振興課 鮎のペーパークラフト作り 体験コーナー	体験	鮎のペーパークラフト作り体験 (あゆぼうし)	100名		
A90	県里川振興課 世界農業遺産マルシェ	展示	県内水面漁業研修センターパンフレット	13部		
			あゆパークパンフレット	16部		
			農林水産省世界農業遺産パンフレット	30部		
			各県世界農業遺産パンフレットの配布 (岐阜県、石川県、静岡県、宮崎県、 和歌山県、大分県、熊本県、新潟県)			
			岐阜県名産販売(株)	販売	鮎菓子、せんべい、ライスパスタ等	
			(有)美濃養魚場	販売	鮎塩焼き、鮎赤煮、鮎燻製等	
			佐渡市農業政策課 (新潟県)	販売	米	
石川県世界農業遺産 活用実行委員会	販売	干くちこ、赤なまこ酢、もずく、いか塩辛等				
みなべ・田辺地域世界 農業遺産推進協議会 (和歌山県)	販売	梅干し、梅酒				
A91	岐阜県錦鯉振興会	展示 販売	第50回錦鯉品評大会 出品数110尾・水槽数30槽・表彰式 金魚、錦鯉			

＝アリーナ北駐車場エリア＝

場所	出展者名		内容	(実績数値)
N1	明宝特産物加工(株) (明宝ハム)	飲食	明宝ハム、ソーセージ、フランクフルト	飲食店営業
N2	飛騨ミート株式会社	飲食	飛騨牛ひとくちステーキ、飛騨牛カレー等	飲食店営業
N3	株式会社キリントス	飲食	団子、ポテト、飲み物	菓子製造業
N4	農事組合法人白鳥ファーム	飲食	チヂミ、米、キムチ、ワッフル	飲食店営業
N5	(株)ナガヤワークス	飲食	うどん、そば、ラーメン、だんご、飲み物	飲食店営業
N6	兎月園	飲食	みそぎ団子、わらび餅、飲み物	菓子製造業
N7	(株)LSふぁーむ	飲食	玄米だんご	菓子製造業
N8	養老ミート(株)	飲食	飛騨牛串、飛騨牛入りコロッケ、飲み物	飲食店営業
N9	丹羽商店	飲食	焼きそば、オムそば、牛串、豚ねぎま等	飲食店営業
N10	(株)森本工房	飲食	フランクフルト、ハム、ソーセージ、飲み物	飲食店営業
N11	(株)笠松天領の駅	飲食	笠松てんりょう焼き、飛騨牛カレーライス	飲食店営業
N12	ひだコロッケ本舗	飲食	ひだコロッケ	飲食店営業
N13	AVALON802	飲食	牛串、ねぎま、やきとり、タン串、焼きそば等	飲食店営業
N14	ネクスト ドア	飲食	飛騨牛コロッケ、揚げトウモロコシ等	飲食店営業
N15	(有)茶文	販売	白川茶、ポテトチップス、野菜	
N16	白川茶屋(一社)美味作	飲食	五平餅、朴葉寿司、笹寿司、大福もち等	菓子製造業
N17	洞戸特産物等販売促進協会	飲食	鮎井、鮎雑炊、シャーベット、枝豆、水等	飲食店営業
N18	片桐ファーム(みやび屋)	飲食	高富鶏唐揚げ、ライスコロッケ、飲み物	飲食店営業
N19	かみのほゆず(株)	飲食	ゆずこしょうフランク、ゆずドレッシング等	飲食店営業
N20	小林生麺株式会社	飲食	高山ラーメン、グルテンフリー焼きそば	飲食店営業
N21	有限会社あけぼのや	飲食	みたらし団子、五平餅、五平餅のたれ、豆板等	菓子製造業
N22	株式会社吉田ハム	飲食	煮豚	飲食店営業
N23	郡上淡水魚株式会社	飲食	明宝フランクフルト、鮎唐揚げ、鮎甘露煮等	飲食店営業
N24	るんるん食品	飲食	たこ焼き、清涼飲料水	飲食店営業
N25	ボーイスカウト 本巣第一団育成会	飲食	うどん	飲食店営業
N26	食品産業協議会	展示	食品産業協議会の紹介、会員の商品紹介	
N26	岐阜食品(株)	販売	ハツシモ白粥、釜めしの素	
N27	岐阜県寒天水産工業組合	販売	山岡細寒天、寒天ゼリー、寒天ラーメン、寒天ジュース等	
N28	全岐阜県生活協同組合連合会 (こくみん共済coop)	体験	輪投げゲームと共済紹介 生協の取組紹介・アンケート・チラシ粗品配布	
N29	(岐阜県ユニセフ協会)	展示	ユニセフ資料展示・チラシ配布・募金	
N30	(福祉施設コーナー)	販売	お茶、かりんとう、マドレーヌ等 (障がい者製造品)	
N31	(りんご・お茶)	販売	りんご、お茶	
N32	(やきとり)	飲食	焼き鳥	飲食店営業
N33	(やきそば)	飲食	焼きそば	飲食店営業

場所	出展者名		内容	(実績数値)
N34	有限会社 鍋八農産 (愛知県おにぎり商店きはち)	飲食	ライスコロッケ	飲食店営業
N35	尾張志水家商会 (愛知県)	飲食	名古屋コーチンフランク・やきとり・つくね等	飲食店営業
N36	寺坂商店	飲食	ベビーカステラ	菓子製造業
N37	回部式会社キサラエフアール カンパニーズ	飲食	五平餅	菓子製造業
N38	工房ふおるの	飲食	飛騨牛コロッケ、飛騨牛串焼き等	飲食店営業
N39	有限会社きぬや	飲食	明宝フランク、飛騨牛コロッケ、カレーパン等	飲食店営業
N40	バー&ダイニング バニラ	飲食	唐揚げ、油淋鶏、バター焼き、飲み物	飲食店営業
N41	こだわり中華屋 萬天龍	飲食	ベトコンラーメン、ホルモン焼き、飲み物	飲食店営業
N42	喜楽	飲食	喜楽五平餅、五平餅のたれ、しょうゆ	菓子製造業
N43	飛騨牛のこもり	飲食	牛串	飲食店営業
N44	新世界	飲食	ポテト、唐揚げ	飲食店営業
N45	夢ふうせん	飲食	じゃがいもドーナツ	菓子製造業
N46	(有)鈴木商事	飲食	五平餅、たい焼き	菓子製造業
N47	佐竹カンパニー	飲食	焼きそば、唐揚げ、ポテトフライ、飲み物	飲食店営業
N48	(一財)岐阜県魚苗センター	飲食	鮎塩焼き、鮎雑炊、鮎甘露煮、お茶、水	飲食店営業
N49	東美濃栗振興協議会 ぼろたん部会	飲食	焼き栗、ぼろたん生栗	簡易な調理
N50	微酔卒炉	飲食	飛騨牛コロッケ、里芋コロッケ、ポテト等	飲食店営業
N51	ぶん家	飲食	鶏ちゃん唐揚げ	飲食店営業
N52	有限会社まるげん (やきとり屋とりまる本店)	飲食	やきとり、飲み物	飲食店営業
N53	(株)オーガニックフーズ	飲食	無添加ソーセージ	飲食店営業
N54	ぶりす食販	飲食	焼きそば、どて井、から揚げ、飲み物	飲食店営業
N55	飛騨酪農農業協同組合	販売	牛乳、乳製品	乳類販売業
N56	下呂地域担い手育成 総合支援協議会	販売	トマト、ホウレンソウ、飲むヨーグルト、チーズ	
N57	下呂市特産品	販売	三種ウコン、大麦若葉、古代米、キクイモ等	
N58	合同会社 まん丸屋	販売	米(銀の胄)	
N59	マルコ醸造株式会社	販売	漬物、醤油、味噌、五平餅、塩こうじ、細寒天等	
N60	御嵩町農家生活改善グループ	販売	みたけ味噌、みそ加工品	
N61	八百津町製茶グループ	販売	茶葉	
N62	藤井製菓	販売	八百津せんべい	
N63	(有)新世紀工房	販売	煎茶、お茶	
N64	おくみの自然薯生産組合	販売	むかご、自然薯	
N65	株式会社関むぎパッション フルーツ組合	販売	パッションフルーツ、パッションジュース等	
N66	美濃酪農農業協同組合連合会	販売	ひるがの牛乳、ミルクプリン、ヨーグルト等	乳類販売業
N67	池田町茶販売組合	販売	緑茶	
N68	株式会社いび茶の里	販売	煎茶、ほうじ茶、緑茶、紅茶	
N69	(株)泰心 (Strawberry Farm 苺福)	販売	苺みるくプリン、苺ジャム、ぶどう大福	
N69	関ヶ原町	販売	じゃがいも、玉ねぎ、キャベツ、ブロッコリー等	

場所	出展者名		内容	(実績数値)
N70	みつばち村・春日養蜂場	販売	蜂蜜、はちみつ梅ジュース	
N71	西美濃農業協同組合 (海津園芸特産振興協議会)	販売	とまと、みかん、きゅうり	
N72	SMILE HONEY	販売	蜂蜜、はちみつ飴、ハニーナッツ、巣みつ	
N73	岐阜トヨベツト(株) (宇津志ファーム)	販売	白菜、大根、キャベツ、じゃがいも、米、にんにく	
N74	ぎふ農業協同組合	販売	大根、里芋、レンコン、银杏、柿等 トラック販売2台	
N75	田口倶楽部	飲食	串焼き、焼きそば、飲み物	飲食店営業
N76	株式会社藤よし	飲食	みたけ唐揚げ、飲み物	飲食店営業
N77	株式会社パートナーA I ぶんごや岐阜店	飲食	唐揚げ、飛騨牛コロッケ、串カツ、飲み物等	飲食店営業
N78	株式会社 東和	飲食	焼きそば、唐揚げ、ポテト	飲食店営業
N79	大垣市農業生活改善 グループ連絡協議会	飲食	五平餅	菓子製造業
N80	田口商店	飲食	高山ラーメン、飲み物	飲食店営業
N81	飛騨の花もち組合	販売	トマト、すくなかぼちゃ、ほうれんそう、にんにく等	
N82	有限会社 橋場農園	販売	生椎茸、トマト、椎茸加工品、トマト加工品	
N83	株式会社 鈴小坂 (小坂町淡水魚養殖漁協)	販売	ます・あなご・いわな甘露煮、一夜干し等	
N84	堀養蜂園	販売	蜂蜜、蜂蜜酒、ハンドクリーム等	
N85	白川アグリレディーズ	販売	豆味噌、麦味噌、梅干し、しその実等	
N86	MADE IN ブラザーズ	販売	原木生しいたけ、原木乾燥しいたけ	
N87	若林煎餅 株式会社	販売	カステラ煎餅、お米のせんべい等	
N88	坂祝町農業婦人クラブ	販売	へちま化粧水	
N89	関市園芸特産振興連絡協議会 (中濃里芋生産組合 ・田原キュウリ部会)	販売	円空さといも、きゅうり、ブロッコリー等	
N90	富加町露地野菜部会	販売	里芋、とうもろこし、さつまいも、白菜、黒米等	
N91	農業生産法人 PLUS 株式会社	販売	ライスパスタ、ラスク、せんべい、米つぶ等	
N92	有限会社 小森養蜂場	販売	蜂蜜	
N93	大野町かき振興会	販売	柿	
N94	池田町農業婦人クラブ	販売	枝豆、かすが豆、たまねぎ、じゃがいも、里芋等	
N95	安八町牧園芸組合	販売	大根、ほうれんそう、かぶ、なす、水菜、ねぎ等	
N96	安八町	販売	生うどん、梅干し、きゃらぶき、野菜ケーキ等	
N97	森商店	販売	漬物、にんにく味噌、味噌つけだれ、しょうが味噌等	
N98	下宮青果部会協議会	販売	小松菜、水菜、グリーンネギ、ほうれんそう等	
N99	株式会社 梅華	販売	黒にんにく	
N100	石井食品(株)	販売	桑の木豆ごはんの素、栗ご飯の素	
N101	N o n G m o 岐阜県人会	展示	自然栽培ハツシモ・日本ミツバチ展示、パネル展示	
N102	梅田建設株式会社	販売	黒にんにく、冷凍イチゴ、干し芋、ドライフルーツ等	
N103	株式会社 丸高守口漬本店	販売	守口漬、奈良漬、酒粕	

場所	出展者名	内容	(実績数値)
N104	道の駅 飛騨街道なぎさ	販売 リンゴ 飲食 リンゴジュース	喫茶店営業
N105	株式会社 紫屋	飲食 ブルーベリージェラート、ドーナツ等	喫茶店営業
N106	株式会社 みつばちの郷	飲食 はちみつアイス、蜂蜜	喫茶店営業
N107	道の駅 加子母ゆうらく館	飲食 トマト、西方芋、しいたけ、朴葉寿司等	弁当そうざい
N108	株式会社 郡上八幡土里夢	飲食 梅干し、朴葉寿司、こんにゃく、味噌等	弁当そうざい
N109	農事組合法人わごう	飲食 米、おにぎり、おはぎ、赤飯、いなり寿司	弁当そうざい
N110	さるちゃん牧場	飲食 ジェラート	喫茶店営業
N111	奥田農園株式会社	飲食 美人姫ソフトクリーム、ジャム、ジュース	喫茶店営業
N112	瑞浪市農業婦人クラブ	飲食 山菜おこわ・栗おこわ、マコモダケ等	弁当そうざい
N113	有限会社てまひまグループ	飲食 朴葉寿司、栗おこわ、里芋五平等	弁当そうざい
N114	アイス工房 ケルン	飲食 ジェラート、お茶	喫茶店営業
N115	株式会社 S・K・C	飲食 ほう葉餅、笹寿司、味ご飯	弁当そうざい
N119	日本たばこ産業株式会社 東海支社 ひろえば街が好きになる運動	体験 ひろえば街が好きになる運動 来場者に会場ごみ拾いを呼びかけ マナー意識醸成	1, 870人
		喫煙所の設置	
		販売 加熱式たばこ(試喫)	
N120	一般社団法人岐阜県畜産協会 (岐阜県養豚協会)	体験 しゃぶしゃぶ、焼肉試食 4回	1, 600人
		パンフレット配布	1, 600人
		応援メッセージ記入(福豚、スポンジ配布)	1, 100人

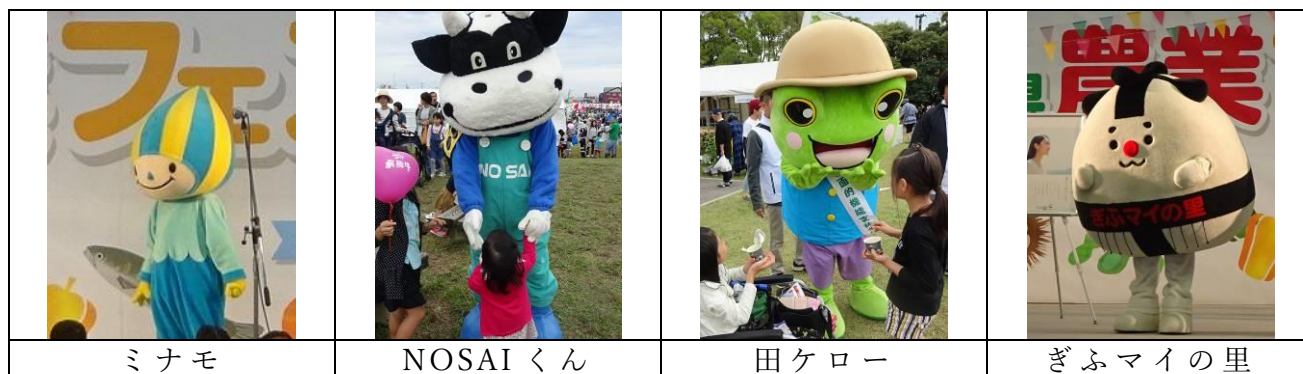

＝県庁前公園エリア＝

場所	出展者名	内容	(実績数値)
K2	岐阜県農業協同組合中央会 みんなのよい食プロジェクト	飲食	J A 女性連絡協議会による 豚汁・おにぎり販売 飲食店営業
		体験	小学生以下を対象としたミニモップ作り 約 60組
K3	JA 全農岐阜 (飛騨牛料理 匠味)	飲食	飛騨牛串・飛騨牛コロッケ・鶏のから揚げ ハムステーキ等 飲食店営業
K4	岐阜県農業協同組合中央会 (農業の応援団)	体験	豆苗栽培キット作り 357人
K5	岐阜県厚生農業 協同組合連合会	体験	健康測定 約400人
		販売	健康食品及びドリンク類の販売
K6	全国共済農業協同組合連合会 岐阜県本部 (JA 共済)	体験	交通安全キーホルダー作り チャリティー募金活動 855人
		販売	介助犬グッズの販売
K7	岐阜県信用農業協同組合 連合会 (JA バンク)		アンケート 320枚
		体験	輪投げ大会 360人
			水風船 360人
K8	岐阜県漁業協同組合連合会	体験	おさかなタッチプール 1,750人 水槽展示・クリアファイル配布 1,000枚
K9	株式会社東海応用生物研究所	飲食	鮎の変わり焼き 飲食店営業
K10	奥美濃古地鶏普及推進協議会	飲食	奥美濃古地鶏からあげ 飲食店営業
K11	岐阜県食肉消費対策協議会	飲食	飛騨牛コロッケ、串カツ、ハムカツ 飲食店営業
		体験	飛騨牛、豚肉試食 4回 1,200人
			アンケート調査・コロッケ配布 4回 パンフレット配布 400人 1,200人
K12	神戸町花卉園芸組合	販売	切りバラ、バラ苗
K13	本巣郡花き振興会	販売	鉢花、観葉植物、サボテ
K14	揖斐郡花き振興会	販売	ミニバラ
K15	恵那花き研究会 (ますだ農園)	販売	シクラメン、ラベンダー、トルコギキョウ
K16	清流の国ぎふ花き戦略会議	展示	清流の国ぎふ花き戦略会議の活動紹介
K17	日本イベント企画株式会社 ミナモのお店 (県地域振興課)	販売	ミナモグッズ 県産農産物を使ったソルベ・ジェラート
K18	農業高校連 岐阜農林高等学校 加茂農林高等学校 岐阜農林高等学校 郡上高等学校	販売	農業・農林高校で栽培・製作した農産物や農産加工品の販売 加工品：ジャム類(イチゴ、マーマレード、リンゴ、ミカン、) 味噌、醤油、ソース、クッキー、ヨーグルト アイスクリーム(ミルク、イチゴなど)、 ジュース(トマト、ミカン)等 草花類：シクラメン、シンビジウム、花壇苗等
K19	岐阜県4Hクラブ連絡協議会	販売	トマト、柿、花き、ハウレンソウ、エダマメ、キャベツ等
K20	岐阜県立国際園芸アカデミー	販売	ビオラ、パンジー、ハボタン、シクラメン、ダイアンサス等

場所	出展者名		内容	(実績数値)
K21	(一社) 寄せ植え華道協会	体験	寄せ植えづくり体験	
K22	日本ハンギングバスケット協会 岐阜県支部	体験	バラを使った花飾りの作成	
K23	NPO 法人岐阜県園芸福祉協会	体験	サンドアートの体験	
K24	岐阜県農業会議 岐阜県稲作経営者会議	販売	米すくい (1回 100円) もち米の販売 岐阜県稲作経営者会議、農業者年金 農業委員会活動、全国農業新聞の展示	1, 374名
K25	岐阜県セルフ支援センター	販売	しいたけ・にんにく・オクラ・クレソン等 広告2種の配布	330枚
K26	アグリ・エンジョイネット岐阜 岐阜ふるさとくらしの大使	体験	岐阜ふるさとくらしの大使の活動紹介 くらしの大使製作品 (わら細工等) 展示 わらと農産物を利用した手工芸体験	
K27	NPO法人岐阜県 腎臓病協議会 (県保健医療課)	体験	腎疾患総合対策の署名・募金 臓器移植の啓蒙・慢性腎臓病のチラシ配布 PRグッズ (ボールペン等) 配布	1, 630人 2, 530枚 3, 260個
K28	(公財) 岐阜県 ジン・アイバンク協会 (県保健医療課)	体験	ペットボトルキャップ小物づくり体験 臓器提供意志表示・アイバンク普及啓発 リーフレット・PRグッズ配布 募金の受付	250人 850個
K29	県子ども家庭課	体験	里親に関心のある方への相談窓口 里親普及啓発・オレンジリボン (児童虐待防止) 運動展示・リーフレット配布 花の種子配付 児童によるアクセサリ製作体験 (こま等)	700枚 600個
K30	ねんりんピック岐阜 2020実行委員会 (県ねんりんピック 推進事務局)	体験	ねんりんピックレクリエーション種目体験 PRパネル展示、チラシ、グッズの配布 ティッシュ類 缶バッヂ・シール	1, 300個 1, 900個
K31	県環境企画課	体験	自然環境保全・生物多様性・環境教育展示 広報グッズ配布 (クリアファイル等) 生物多様性に関する子供向けクイズ	2, 033個 788枚
K32	JA 全農岐阜 畜産銘柄 PR コーナー	体験	畜産物銘柄 PR、顔抜き記念撮影、輪投げ 各協議会チラシ配布 PRグッズ (風船) 配布	600枚 1, 200個
K33	(一社) 岐阜県畜産協会 岐阜県肉用牛協会	体験	パネル展示による飛騨牛・全共 PR 着ぐるみ「ひだくろ、ひだもも」ふれあい お絵かきコンテスト	約500人
K34	(一社) 岐阜県畜産協会 岐阜県養鶏協会	体験	たまごつかみゲーム 2回 鶏卵鶏肉料理コンテスト等チラシ配布	600人
K37	岐阜県酪農農業協同 組合連合会	体験	牛乳まつり・乳製品の普及啓発・牛乳試飲 模擬搾乳体験	4, 800人 700人
K38	岐阜県飼料用米 利用促進協議会	体験	飼料用米利用促進パンフレット配布・展示 飼料用米を給与した鶏の卵と通常の卵の比較 体験	135人

場所	出展者名	内容	(実績数値)
K39	県笠松競馬支援室	体験 騎手服・ヘルメット展示 パンフレット等の配付 競走馬のぬいぐるみ等がサイコロゲーム (3回/1日)	300セット 約1200人
K40	岐阜県ポット柿振興会	体験 ポット柿の栽培相談、展示紹介	450人
K41	岐阜県農業共済組合連合会 NOSAIぎふ	体験 農作物とのふれあい (県産大豆の箸つかみ取り体験) 農業共済のPR(展示・チラシの配布)	1,500人
K42	岐阜県土地改良事業団連合会 水土里ネットぎふ	体験 紙芝居・塗り絵体験 土地改良概略・生きもの生態系PRグッズ 集排汚泥肥料を利用した植栽体験 多面的機能支払交付金や水土里ネットPR 田ケロー(着ぐるみ)と記念写真	184組 200組 240組
K43	県農地整備課・農村振興課水 水土里の展示会	体験 ため池・汚泥リサイクル・小水力発電等 クイズ(記念品配付) 小水力発電デモ装置展示(ピコ水力発電) 農村風景のジオラマ展示 ぎふ水土里の魅力写真コンクール作品展示 生き物カード釣り堀体験	クイズ 1,435人 記念品 900個 生き物図鑑等 535セット
K45	県スマート農業推進室	体験 岐阜県スマート農業推進パネル スマート農業機械展示 (ロボットトラクタ、ドローン、 アシストスーツ、リモコン草刈機 各1) スマート農業技術に関するアンケート	7枚 4基 175名
K46	県防災課 煙体験コーナー	体験 煙体験コーナー 伊勢湾台風60年パネル展 防災ハンドブック・災害避難カードの配布 備蓄物の配布(保存水、パン、α米)	900人 1,600部 720個
K47	(一社)日本自動車連盟 岐阜支部 (県民生活課)	体験 シートベルトコンベンサー体験 交通安全クイズ、こども安全免許証の発行 反射材効果体験機による反射材着用啓発 VRゴーグルによるシートベルト啓発	945人 578枚
K48	岐阜県厚生農業協同組合 連合会 揖斐厚生病院 (県保健医療課)	体験 乳がん検診 健康相談、乳がん検診啓発運動 (ボールペン等3種)	1,500人 1,720個



スマート農業PR



J A コーナー



岐阜県畜産協会

＝アリーナステージ催事＝

10月26日（土）

時間	内容	出展者
9:30～10:00	オープニング・開会式 ※開会式ページ参照	実行委員会 総務総括班
10:30～11:00	就農応援隊 就農に関するトークショー クイズ大会、参加者等65名	ぎふアグリチャレンジ支援センター
11:30～12:00	チーム清流ミナモ ミニステージ1	日本イベント企画（県地域振興課）
13:00～13:30	ぎふの味・伝承名人認定授与式	（一社）岐阜県調理師連合会 （県生活衛生課）
14:00～14:30	米のクイズ・藤川瑠々トークショー	JA 全農岐阜 米穀販売課
15:00～15:30	クイズに答えてGAPを知ろう！ パワーポイントによるGAPの概要説明 GAPに関する○×クイズ・5問 GAP農産物のプレゼント・先着100名	県農産物流通課

10月27日（日）

時間	内容	出展者
9:00～9:30	チーム清流ミナモ ミニステージ2	日本イベント企画（県地域振興課）
11:00～12:00	ジュニア食品安全クイズ大会 参加者41名・参加者に下敷きプレゼント	県生活衛生課
13:00～14:00	日本舞踊 西川流 子供舞踊の実演 ～日本の伝統文化の実演～ お楽しみコーナークイズ大会	JA 全農岐阜コンプライアンス推進課
15:30～16:00	チーム清流ミナモ ミニステージ3	日本イベント企画（県地域振興課）

＝JAステージ催事＝

10月26日（土）

開始時間	内容
10:30	あぐりん○×クイズ
11:00	ガンバレ！介助犬！JA 共済はたらくワンワンランド！
13:00	箱の中身は何だろな？クイズ
13:30	ぎふの牛乳スマイルコンテスト
14:15	SKE48 トークショー

10月27日（日）

開始時間	表題
10:00	飛騨牛クイズ
10:30	岐阜武将隊 柿 PR
11:00	農業女子トーク
13:00	「UP るんチャン」じゃんけん大会
13:30	「よりぞう」と一緒に踊ろう！
14:00	抽選券配布
14:30	おたのしみ抽選会

広 報

広報活動

メディア等	社名・団体名等	誌名・内容等	発行日等	備考
雑誌等	ヨツハシ (株)	月間ぷらざ 10月号	10/1	
	(株) KADOKAWA	東海ウォーカー 11月号	10/19	
	県広報課	岐阜県広報誌	10/1	
新聞	岐阜新聞	朝刊 開催記事	10/27	
	中日新聞	朝刊 開催記事	10/27	
	読売新聞	朝刊 開催記事	10/27	
	朝日新聞	朝刊 開催記事	10/27	
	日本農業新聞	朝刊 開催記事	10/27	
インターネット	県HP	ホームページ開設	7/5	
		注目イベント	10月	
		記者発表資料	10/23	
	東海農政局	メールマガジン	10/6	
庁内放送	県庁	県庁舎内放送	10/18～25	
ポスター チラシ	関係機関	関係機関配布	9月下旬～	主催各団体、 農協、市町村
	県庁周辺自治会	開催のお知らせ	9月下旬～	県庁周辺 4自治会
会場案内図	会場	当日会場配布	10/26、27	

清流の国ぎふ

飛騨・美濃
じまん

農業

フェスティバル

第33回
岐阜県

知ってもらおう 見つけだそう 創りだそう ふるさとのじまん

2019年 10月 **26**日 10:00~16:00 ・ **27**日 9:00~16:00

岐阜県庁周辺にて開催 障がい者駐車場完備・車いす貸出可
手話通訳・要約筆記者常駐

入場無料

雨天決行

会場へは公共交通機関もしくはシャトルバスをご利用ください。

周辺道路の渋滞緩和のため、ご協力ください。

シャトルバス運行ルート

● シャトルバス ● 県庁西ルート ● 県庁南ルート(左回りのみ)

名鉄岐阜駅 → 約20分 → 岐阜バス(OKBふれあい会館行) → 県庁前バス停

名鉄岐阜駅 → 約10分 → 西ぎふくるくるバス → 県庁前バス停

〈特典〉
シャトルバス利用者には県産品が当たる抽選券を配布!

臨時駐車場案内図

● シャトルバス利用者駐車場 ● 来場者駐車場

岐阜県農業フェスティバル実行委員会事務局 (岐阜県農政部農産物流通課内)

〒500-8570 岐阜市葦田南2-1-1 岐阜県庁
TEL.058-272-8417(直) E-mail:c11444@pref.gifu.lg.jp

農業フェスティバル 検索

会場案内図（表面）

第33回 岐阜県農業フェスティバル

清流の国ぎふ

日時 令和元年10月26日10時～16時 会場 岐阜県庁周辺 **会場案内**
 10月27日 9時～16時

アリーナステージプログラム		JASステージプログラム	
●26日(土)	●27日(日)	●26日(土)	●27日(日)
9:30 オープニング・開会式	9:00 チーム清流ぎふ ミニステージ①	10:30 あひのAOKIタイズ	10:00 飛騨牛タイズ
10:30 清流の国ぎふ	11:00 シュニョウ学生発表大会	11:00 カブリン1/2大会	10:30 飛騨産物博覧会
11:30 チーム清流ぎふ ミニステージ②	13:00 日経新聞 飛騨県 子育て世代の言葉	[JA] 飛騨はたらくワンフランド!	11:00 農業女子タイズ
13:00 ぎふの誇り・伝承人認定式	日本の伝統文化の美演 -	13:00 LIP&Nファンパレード/JA大会	13:30 10/10パレード/飛騨牛
14:00 美の誇り・伝承人表彰式	おたのみコンサート	14:00 清流産物博覧会	14:30 おたのみ大会
15:00 クイズ大会	15:00 チーム清流ぎふ ミニステージ③	14:15 SKE 4 トークショー	

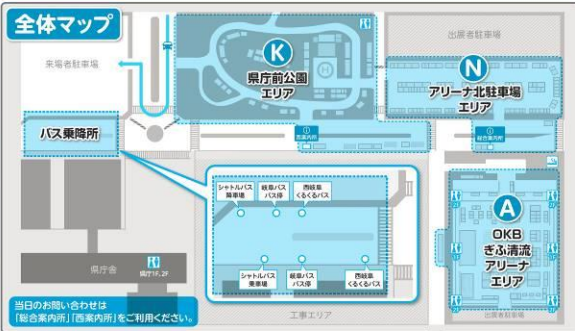

OKBぎふ清流アリーナ エリア

番号	名称	担当	備考
1	岐阜県畜産協会・岐阜県畜産改良委員会	岐阜	○ 出展/来場/体験
2	白川町茶業振興会	岐阜	○ 出展/来場
3	岐阜県茶業振興会	岐阜	○ 出展/来場
4	農産物輸出海外戦略	岐阜	○ 海外戦略
5	持続可能な食農の推進(CAP)	岐阜	○ 戦略
6	岐阜県米産研究科	岐阜	○ 研究/発表
7	岐阜県畜産改良センター	岐阜	○ 研究/発表
8	岐阜県畜産改良センター	岐阜	○ 研究/発表
9	岐阜県畜産改良センター	岐阜	○ 研究/発表
10	岐阜県畜産改良センター	岐阜	○ 研究/発表
11	岐阜県畜産改良センター	岐阜	○ 研究/発表
12	岐阜県畜産改良センター	岐阜	○ 研究/発表
13	岐阜県畜産改良センター	岐阜	○ 研究/発表
14	岐阜県畜産改良センター	岐阜	○ 研究/発表
15	岐阜県畜産改良センター	岐阜	○ 研究/発表
16	岐阜県畜産改良センター	岐阜	○ 研究/発表
17	岐阜県畜産改良センター	岐阜	○ 研究/発表
18	岐阜県畜産改良センター	岐阜	○ 研究/発表
19	岐阜県畜産改良センター	岐阜	○ 研究/発表
20	岐阜県畜産改良センター	岐阜	○ 研究/発表
21	岐阜県畜産改良センター	岐阜	○ 研究/発表
22	岐阜県畜産改良センター	岐阜	○ 研究/発表
23	岐阜県畜産改良センター	岐阜	○ 研究/発表
24	岐阜県畜産改良センター	岐阜	○ 研究/発表
25	岐阜県畜産改良センター	岐阜	○ 研究/発表
26	岐阜県畜産改良センター	岐阜	○ 研究/発表
27	岐阜県畜産改良センター	岐阜	○ 研究/発表
28	岐阜県畜産改良センター	岐阜	○ 研究/発表
29	岐阜県畜産改良センター	岐阜	○ 研究/発表
30	岐阜県畜産改良センター	岐阜	○ 研究/発表
31	岐阜県畜産改良センター	岐阜	○ 研究/発表
32	岐阜県畜産改良センター	岐阜	○ 研究/発表
33	岐阜県畜産改良センター	岐阜	○ 研究/発表
34	岐阜県畜産改良センター	岐阜	○ 研究/発表
35	岐阜県畜産改良センター	岐阜	○ 研究/発表
36	岐阜県畜産改良センター	岐阜	○ 研究/発表
37	岐阜県畜産改良センター	岐阜	○ 研究/発表
38	岐阜県畜産改良センター	岐阜	○ 研究/発表
39	岐阜県畜産改良センター	岐阜	○ 研究/発表
40	岐阜県畜産改良センター	岐阜	○ 研究/発表
41	岐阜県畜産改良センター	岐阜	○ 研究/発表
42	岐阜県畜産改良センター	岐阜	○ 研究/発表
43	岐阜県畜産改良センター	岐阜	○ 研究/発表
44	岐阜県畜産改良センター	岐阜	○ 研究/発表
45	岐阜県畜産改良センター	岐阜	○ 研究/発表
46	岐阜県畜産改良センター	岐阜	○ 研究/発表
47	岐阜県畜産改良センター	岐阜	○ 研究/発表
48	岐阜県畜産改良センター	岐阜	○ 研究/発表
49	岐阜県畜産改良センター	岐阜	○ 研究/発表
50	岐阜県畜産改良センター	岐阜	○ 研究/発表
51	岐阜県畜産改良センター	岐阜	○ 研究/発表
52	岐阜県畜産改良センター	岐阜	○ 研究/発表
53	岐阜県畜産改良センター	岐阜	○ 研究/発表
54	岐阜県畜産改良センター	岐阜	○ 研究/発表
55	岐阜県畜産改良センター	岐阜	○ 研究/発表
56	岐阜県畜産改良センター	岐阜	○ 研究/発表
57	岐阜県畜産改良センター	岐阜	○ 研究/発表
58	岐阜県畜産改良センター	岐阜	○ 研究/発表
59	岐阜県畜産改良センター	岐阜	○ 研究/発表
60	岐阜県畜産改良センター	岐阜	○ 研究/発表
61	岐阜県畜産改良センター	岐阜	○ 研究/発表
62	岐阜県畜産改良センター	岐阜	○ 研究/発表
63	岐阜県畜産改良センター	岐阜	○ 研究/発表
64	岐阜県畜産改良センター	岐阜	○ 研究/発表
65	岐阜県畜産改良センター	岐阜	○ 研究/発表
66	岐阜県畜産改良センター	岐阜	○ 研究/発表
67	岐阜県畜産改良センター	岐阜	○ 研究/発表
68	岐阜県畜産改良センター	岐阜	○ 研究/発表
69	岐阜県畜産改良センター	岐阜	○ 研究/発表
70	岐阜県畜産改良センター	岐阜	○ 研究/発表
71	岐阜県畜産改良センター	岐阜	○ 研究/発表
72	岐阜県畜産改良センター	岐阜	○ 研究/発表
73	岐阜県畜産改良センター	岐阜	○ 研究/発表
74	岐阜県畜産改良センター	岐阜	○ 研究/発表
75	岐阜県畜産改良センター	岐阜	○ 研究/発表
76	岐阜県畜産改良センター	岐阜	○ 研究/発表
77	岐阜県畜産改良センター	岐阜	○ 研究/発表
78	岐阜県畜産改良センター	岐阜	○ 研究/発表
79	岐阜県畜産改良センター	岐阜	○ 研究/発表
80	岐阜県畜産改良センター	岐阜	○ 研究/発表
81	岐阜県畜産改良センター	岐阜	○ 研究/発表
82	岐阜県畜産改良センター	岐阜	○ 研究/発表
83	岐阜県畜産改良センター	岐阜	○ 研究/発表
84	岐阜県畜産改良センター	岐阜	○ 研究/発表
85	岐阜県畜産改良センター	岐阜	○ 研究/発表
86	岐阜県畜産改良センター	岐阜	○ 研究/発表
87	岐阜県畜産改良センター	岐阜	○ 研究/発表
88	岐阜県畜産改良センター	岐阜	○ 研究/発表
89	岐阜県畜産改良センター	岐阜	○ 研究/発表
90	岐阜県畜産改良センター	岐阜	○ 研究/発表
91	岐阜県畜産改良センター	岐阜	○ 研究/発表

会場案内図（裏面）

K 県庁前公園エリア

1	JASコーナー	岐阜	○ 出展/来場
2	みんなのふれあいプロジェクト	岐阜	○ 出展/来場
3	JAS全農岐阜 匠味	岐阜	○ 出展/来場
4	農業の未来	岐阜	○ 出展/来場
5	JAS岐阜県産	岐阜	○ 出展/来場
6	JAS元来	岐阜	○ 出展/来場
7	JASりんご	岐阜	○ 出展/来場
8	岐阜県畜産改良センター	岐阜	○ 出展/来場
9	岐阜県畜産改良センター	岐阜	○ 出展/来場
10	岐阜県畜産改良センター	岐阜	○ 出展/来場
11	岐阜県畜産改良センター	岐阜	○ 出展/来場
12	岐阜県畜産改良センター	岐阜	○ 出展/来場
13	岐阜県畜産改良センター	岐阜	○ 出展/来場
14	岐阜県畜産改良センター	岐阜	○ 出展/来場
15	岐阜県畜産改良センター	岐阜	○ 出展/来場
16	岐阜県畜産改良センター	岐阜	○ 出展/来場
17	岐阜県畜産改良センター	岐阜	○ 出展/来場
18	岐阜県畜産改良センター	岐阜	○ 出展/来場
19	岐阜県畜産改良センター	岐阜	○ 出展/来場
20	岐阜県畜産改良センター	岐阜	○ 出展/来場
21	岐阜県畜産改良センター	岐阜	○ 出展/来場
22	岐阜県畜産改良センター	岐阜	○ 出展/来場
23	岐阜県畜産改良センター	岐阜	○ 出展/来場
24	岐阜県畜産改良センター	岐阜	○ 出展/来場

N アリーナ北駐車場エリア

1	岐阜県畜産改良センター	岐阜	○ 出展/来場
2	岐阜県畜産改良センター	岐阜	○ 出展/来場
3	岐阜県畜産改良センター	岐阜	○ 出展/来場
4	岐阜県畜産改良センター	岐阜	○ 出展/来場
5	岐阜県畜産改良センター	岐阜	○ 出展/来場
6	岐阜県畜産改良センター	岐阜	○ 出展/来場
7	岐阜県畜産改良センター	岐阜	○ 出展/来場
8	岐阜県畜産改良センター	岐阜	○ 出展/来場
9	岐阜県畜産改良センター	岐阜	○ 出展/来場
10	岐阜県畜産改良センター	岐阜	○ 出展/来場
11	岐阜県畜産改良センター	岐阜	○ 出展/来場
12	岐阜県畜産改良センター	岐阜	○ 出展/来場
13	岐阜県畜産改良センター	岐阜	○ 出展/来場
14	岐阜県畜産改良センター	岐阜	○ 出展/来場
15	岐阜県畜産改良センター	岐阜	○ 出展/来場
16	岐阜県畜産改良センター	岐阜	○ 出展/来場
17	岐阜県畜産改良センター	岐阜	○ 出展/来場
18	岐阜県畜産改良センター	岐阜	○ 出展/来場
19	岐阜県畜産改良センター	岐阜	○ 出展/来場
20	岐阜県畜産改良センター	岐阜	○ 出展/来場
21	岐阜県畜産改良センター	岐阜	○ 出展/来場
22	岐阜県畜産改良センター	岐阜	○ 出展/来場
23	岐阜県畜産改良センター	岐阜	○ 出展/来場
24	岐阜県畜産改良センター	岐阜	○ 出展/来場
25	岐阜県畜産改良センター	岐阜	○ 出展/来場
26	岐阜県畜産改良センター	岐阜	○ 出展/来場
27	岐阜県畜産改良センター	岐阜	○ 出展/来場
28	岐阜県畜産改良センター	岐阜	○ 出展/来場
29	岐阜県畜産改良センター	岐阜	○ 出展/来場
30	岐阜県畜産改良センター	岐阜	○ 出展/来場
31	岐阜県畜産改良センター	岐阜	○ 出展/来場
32	岐阜県畜産改良センター	岐阜	○ 出展/来場
33	岐阜県畜産改良センター	岐阜	○ 出展/来場
34	岐阜県畜産改良センター	岐阜	○ 出展/来場
35	岐阜県畜産改良センター	岐阜	○ 出展/来場
36	岐阜県畜産改良センター	岐阜	○ 出展/来場
37	岐阜県畜産改良センター	岐阜	○ 出展/来場
38	岐阜県畜産改良センター	岐阜	○ 出展/来場
39	岐阜県畜産改良センター	岐阜	○ 出展/来場
40	岐阜県畜産改良センター	岐阜	○ 出展/来場
41	岐阜県畜産改良センター	岐阜	○ 出展/来場
42	岐阜県畜産改良センター	岐阜	○ 出展/来場
43	岐阜県畜産改良センター	岐阜	○ 出展/来場
44	岐阜県畜産改良センター	岐阜	○ 出展/来場
45	岐阜県畜産改良センター	岐阜	○ 出展/来場
46	岐阜県畜産改良センター	岐阜	○ 出展/来場
47	岐阜県畜産改良センター	岐阜	○ 出展/来場
48	岐阜県畜産改良センター	岐阜	○ 出展/来場
49	岐阜県畜産改良センター	岐阜	○ 出展/来場
50	岐阜県畜産改良センター	岐阜	○ 出展/来場
51	岐阜県畜産改良センター	岐阜	○ 出展/来場
52	岐阜県畜産改良センター	岐阜	○ 出展/来場
53	岐阜県畜産改良センター	岐阜	○ 出展/来場
54	岐阜県畜産改良センター	岐阜	○ 出展/来場
55	岐阜県畜産改良センター	岐阜	○ 出展/来場
56	岐阜県畜産改良センター	岐阜	○ 出展/来場
57	岐阜県畜産改良センター	岐阜	○ 出展/来場
58	岐阜県畜産改良センター	岐阜	○ 出展/来場
59	岐阜県畜産改良センター	岐阜	○ 出展/来場
60	岐阜県畜産改良センター	岐阜	○ 出展/来場
61	岐阜県畜産改良センター	岐阜	○ 出展/来場
62	岐阜県畜産改良センター	岐阜	○ 出展/来場
63	岐阜県畜産改良センター	岐阜	○ 出展/来場
64	岐阜県畜産改良センター	岐阜	○ 出展/来場
65	岐阜県畜産改良センター	岐阜	○ 出展/来場
66	岐阜県畜産改良センター	岐阜	○ 出展/来場
67	岐阜県畜産改良センター	岐阜	○ 出展/来場
68	岐阜県畜産改良センター	岐阜	○ 出展/来場
69	岐阜県畜産改良センター	岐阜	○ 出展/来場
70	岐阜県畜産改良センター	岐阜	○ 出展/来場
71	岐阜県畜産改良センター	岐阜	○ 出展/来場
72	岐阜県畜産改良センター	岐阜	○ 出展/来場
73	岐阜県畜産改良センター	岐阜	○ 出展/来場
74	岐阜県畜産改良センター	岐阜	○ 出展/来場
75	岐阜県畜産改良センター	岐阜	○ 出展/来場
76	岐阜県畜産改良センター	岐阜	○ 出展/来場
77	岐阜県畜産改良センター	岐阜	○ 出展/来場
78	岐阜県畜産改良センター	岐阜	○ 出展/来場
79	岐阜県畜産改良センター	岐阜	○ 出展/来場
80	岐阜県畜産改良センター	岐阜	○ 出展/来場
81	岐阜県畜産改良センター	岐阜	○ 出展/来場
82	岐阜県畜産改良センター	岐阜	○ 出展/来場
83	岐阜県畜産改良センター	岐阜	○ 出展/来場
84	岐阜県畜産改良センター	岐阜	○ 出展/来場
85	岐阜県畜産改良センター	岐阜	○ 出展/来場
86	岐阜県畜産改良センター	岐阜	○ 出展/来場
87	岐阜県畜産改良センター	岐阜	○ 出展/来場
88	岐阜県畜産改良センター	岐阜	○ 出展/来場
89	岐阜県畜産改良センター	岐阜	○ 出展/来場
90	岐阜県畜産改良センター	岐阜	○ 出展/来場
91	岐阜県畜産改良センター	岐阜	○ 出展/来場



※会場案内図は、令和元年10月19日現在の情報のため、都合により変更される可能性があります。※会場案内図は必ずしも正確なものではありません。岐阜県農業フェスティバル実行委員会

会 場 運 営

関係者参加人数

	県職員 スタッフ	委託 スタッフ	出展者	計
26～27日	1 8 5	2 0	1, 6 6 0	1, 8 6 5

※スタッフ証・出展者証の配布枚数

案内所等業務

設置場所	業務内容	実績
総合案内所	会場案内 (手話・要約筆記対応) 拾得物受付 車いす貸出 迷子対応	案内図配布※計 6,000 枚 (対応 0 件) 4 1 件 5 件 8 件
西案内所	会場案内 (手話・要約筆記対応) 車いす貸出 シャトルバス抽選会	案内図配布※ (対応 0 件) 6 件 抽選 1,233 件 (券配布枚数 1,694 枚)
警察官詰所	迷子対応・遺失物受付 会場内警備	
設営業者待機所	テント等資材管理 発電機・配線管理	

放送所

放送内容	26日(土)	27日(日)	計	前回
催事案内	7 件	7 件	1 4 件	1 3 件
迷子、待合せ	-	1	1	1 2
駐車場・車輜	-	4	4	1
来場者案内	4	4	8	-
業務案内	4	5	9	-
計	1 5	2 1	3 6	2 6

救護室（OKBぎふ清流アリーナ内）

受診区分	26日(土)	27日(日)	計	前回
擦過傷	2件	件	2件	3件
挫創	1		1	
打撲	1	1	2	
悪寒・めまい		1	1	
その他	1（頭痛）	2（意識消失）	3	1
計	5	4	9	4

※うち救急車搬送件数2件

※看護師2人／日（協力：岐北厚生病院）

設營業務

主な業務	時期								
	22 火	23 水	24 木	25 金	26 土	27 日	28 月	29 火	
アリーナ床面養生設置	■								
アリーナエリア設営	■	■							
公園エリア設営		■	■						
北駐車場エリア設営			20- ■	-12 ■					
出展者搬入				11-17 ■	6-8 ■				
出展者搬出						16-18 ■			
資材撤去 ゴミ撤去・清掃						18- ■	■		
アリーナ床面養生撤去 アリーナ清掃									■



総合案内所／警察官



西案内所



設営（アリーナ床養生）

駐車場

区分	駐車台数 (台)	前回 (台)	備考
来場者用	3,140	3,239	
県来庁者・職員	2,060	1,989	
農協会館	525	525	
OKB ふれあい会館	280	258	
他協力団体※1	275	467	
シャトルバス利用者	844	1,244	県職員スタッフ分含
県職員	62	62	
福祉・農業会館	407	407	
OKB ふれあい会館	310	310	
県防災交流センター等	65	※2 465	
出展者・関係者用	512	440	
アリーナ北側駐車場	364		
アリーナ東側	38		
アリーナ南側	110		
計	4,496	4,885	

※1 創価学会岐阜文化会館、神社庁、ハートセンター、教育センター

※2 西中島県有地 400 台を含む

駐車場位置、シャトルバス運行ルート図



シャトルバスの運行

期間	ルート	運行方法
26日(土) 27日(日) 8:00~17:00	県庁西ルート⇔会場	5~10分間隔 マイクロバス2台(定員25名)
	県庁南ルート⇔会場	10~20分間隔 マイクロバス2台(定員25名)

会場警備(業者委託)

期間	内容	人数	昨年
23日(水)	警備資材設置	延べ 1人	
24日(木)	職員駐車場誘導 警備資材設置	延べ 4人	
25日(金)	職員駐車場誘導 出展者誘導 夜間警備	延べ 35人	延べ 34人
26日(土)	会場警備・駐車誘導 夜間警備	延べ 189人	延べ 139人
27日(日)	会場警備・駐車誘導	延べ 188人	延べ 135人
28日(金)	職員駐車場誘導	延べ 2人	
	計	延べ 419人	延べ 308人



会場入口看板



駐輪場



ゴミ箱



出展者駐車場警備



ロータリー周辺警備



駐車場警備

目録贈呈式

東日本大震災により被害を受けた東北3県（岩手県、宮城県及び福島県）を支援するため、構成団体の負担金の一部から東北三県の震災孤児支援基金へ寄附を行い、下記のとおり目録贈呈式を行いました。

- 1 実施日 令和2年2月13日（木）15：30～16：00
- 2 場所 岐阜県農協会館
- 3 贈呈 受領者
福島県名古屋事務所 所長 村上 利通 氏
宮城県大阪事務所名古屋立地センター所長 安部研一氏
岩手県名古屋事務所 次長 佐々木 哲也 氏
贈呈者
岐阜県農業フェスティバル実行委員会 会長 櫻井 宏
- 4 金額 金 60,000円
- 5 寄付先等 いわたの学び希望基金 【岩手県】 金 20,000円
東日本大震災みやぎこども育英募金 【宮城県】 金 20,000円
東日本大震災ふくしまこども寄付金 【福島県】 金 20,000円



岐阜県農業フェスティバル実行委員会規約

(名称)

第1条 本会は、岐阜県農業フェスティバル実行委員会と称する。

(目的)

第2条 本会は、岐阜県農業フェスティバルの円滑な運営を図ることを目的とする。

(事業)

第3条 本会は、前条の目的を達成するために、次の事業を行う。

- (1) 岐阜県農業フェスティバル開催事業
- (2) 前条に付帯する事業

(組織)

第4条 本会は、別表1に掲げる委員をもって構成する。

(役員)

第5条 本会に、次の役員を置く。

- (1) 会長 1名
- (2) 副会長 6名
 - 2 前項に定めるほか、総会の総意に基づき、本会に名誉会長をおくことができる。
 - 3 本会に監事2名を置く。

(役員を選任)

第6条 会長及び副会長は、総会において委員のうちから選任する。

- 2 監事は総会において協議のうえ、選任する。

(役員職務)

第7条 会長は、本会を代表し、会務を統括する。

- 2 副会長は、会長を補佐し、会長に事故あるときは、副会長のうちから会長があらかじめ指名した者がその職務を代行する。
- 3 監事は、本会の決算について監査する。ただし、必要と認めるときは、事業の執行状況について随時に監査することができる。

(任期)

第8条 役員任期は1年とする。ただし、補欠役員任期は、前任者の残任期間とする。

- 2 役員及び委員が、就任時の機関又は団体の役職を離れた場合は、その後任者が前任者の残任期間を務めるものとする。
- 3 役員は前2項の規定にかかわらず、任期の末日後、最初の総会が終結するまで、その任期を伸長する。

(総会)

第9条 総会は必要に応じて会長が召集する。

- 2 総会の議長は会長がこれを務める。
- 3 会長は、必要と認めるとき総会において関係者の出席を求め意見を聞くことができる。

(総会の議決事項)

第10条 総会は、次の事項を議決する。

- (1) 事業計画及び収支予算に関する事項
- (2) 事業報告及び収支決算に関する事項
- (3) 規約に関する事項
- (4) 本会の解散に関する事項
- (5) その他本会の運営及び事業の実施に関する重要な事項

(総会の成立及び議決の方法)

第11条 総会は、委員の過半数の出席により成立する。

- 2 総会の議事は、出席委員の過半数で決し、可否同数のときは、議長が決する。

(専決)

第12条 会長は、総会を招集するいとまがないと認めるときは、その議決すべき事項について専決することができる。

- 2 会長は、前項の規定により専決をしたときは、その内容について次の総会において報告しなければならない。

(経費)

第13条 本会の運営及び事業に要する経費は、次の収入をもって充てる。

- (1) 負担金
- (2) 協賛金
- (3) 出展小間料
- (4) 売上金
- (5) その他雑収入

(会計)

第14条 本会の会計年度は、総会において予算が承認された日から始まり、決算をもって終了する。

- 2 その他本会の会計に関し必要な事項は、会長が別に定める。

(予算)

第15条 本会の事業計画及び予算は、会長が調製し、総会に提案する。

(決算)

第16条 会長は、事業報告書及び決算資料を、監事の監査意見を添えて総会に提出する。

- 2 余剰金を生じるときは、あらかじめ協議の上、負担金の拠出者に返還する。

(幹事会)

第17条 本会に幹事会をおき、総会提出事項の調整企画及び審議にあたる。

- 2 幹事会の構成員は、別表2のとおりとし、会長が委嘱する。
- 3 幹事会に幹事長及び副幹事長をおく。幹事長は、岐阜県農政部次長の職にある者を、副幹事長は、岐阜県農業協同組合中央会専務理事の職にある者をもって充てる。
- 4 副幹事長は、幹事長を補佐し、幹事長に事故あるときは、その職務を代行する。
- 5 幹事会は、必要に応じて幹事長が召集する。
- 6 幹事会の議長は、幹事長がこれをつとめる。

(事務局)

第18条 本会の事務局は、岐阜県農政部農産物流通課(以下、「農産物流通課」という。)に置く。

2 事務局は、岐阜県農業フェスティバル開催事業に関する具体的事項について事務を分掌する。

3 事務局の組織は別表3のとおりとする。

4 事務局に事務局長、事務局次長及び班長をおき、事務局長は事務局を統括する。事務局長は、岐阜県農政部農産物流通課長の職にある者を、事務局次長は、岐阜県農業協同組合中央会常務理事の職にある者をもって充てる。

5 その他事務局について必要な事項は、会長が別に定める。

(解散後における事務の処理)

第19条 本会の解散の後、岐阜県農業フェスティバルに関する問い合わせその他の事務については、農産物流通課において処理する。

2 岐阜県農業フェスティバル実行委員会で作成または取得した文書等は、農産物流通課において岐阜県公文書規程の規定により管理する。

(委任)

第20条 この規約に定めるもののほか、本会の運営に関し必要な事項は、会長が別に定める。

附 則

この規約は、設立総会の議決を得た日(昭和60年6月12日)から適用する。

附 則

この規約は、総会の議決を得た日(平成3年6月18日)から適用する。

附 則

この規約は、総会の議決を得た日(平成11年7月12日)から適用する。

附 則

この規約は、総会の議決を得た日(平成13年7月9日)から適用する。

附 則

この規約は、総会の議決を得た日(平成14年7月17日)から適用する。

附 則

この規約は、総会の議決を得た日(平成15年7月11日)から適用する。

附 則

この規約は、総会の議決を得た日(平成17年10月17日)から適用する。

附 則

この規約は、総会の議決を得た日(平成18年7月25日)から適用する。

附 則

この規約は、総会の議決を得た日(平成21年7月21日)から適用する。

附 則

この規約は、総会の議決を得た日(平成23年7月15日)から適用する。

附 則

この規約は、総会の議決を得た日(平成24年6月20日)から適用する。

附 則

この規約は、総会の議決を得た日(平成25年7月12日)から適用する。

附 則

この規約は、総会の議決を得た日(平成26年7月14日)から適用する。

附 則

この規約は、総会の議決を得た日(平成28年7月5日)から適用する。

附 則

この規約は、総会の議決を得た日(令和元年7月5日)から適用する。

別表 1 (第 4 条関係)

実行委員会委員

- 岐阜県市長会代表
- 岐阜県町村会長
- 岐阜県農業協同組合中央会長
- 岐阜県信用農業協同組合連合会経営管理委員会会長
- 全国農業協同組合連合会岐阜県本部運営委員会会長
- 岐阜県厚生農業協同組合連合会経営管理委員会会長
- 全国共済農業協同組合連合会岐阜県本部運営委員会会長
- 一般社団法人岐阜県農畜産公社理事長
- 岐阜県農業共済組合連合会会長理事
- 一般社団法人岐阜県農業会議会長
- 岐阜県園芸特産振興会長
- 岐阜県蚕糸振興協議会会長
- 一般社団法人岐阜県畜産協会会長
- 岐阜県酪農農業協同組合連合会代表理事会長
- 岐阜県食肉事業協同組合連合会長
- 岐阜県土地改良事業団体連合会長
- 岐阜県食品産業協議会長
- 岐阜県漁業協同組合連合会代表理事会長
- 岐阜県農政部長

別表 2 (第 1 7 条関係)

実行委員会幹事会構成員

- 岐阜県市長会事務局長
- 岐阜県町村会事務局長
- 岐阜県農業協同組合中央会専務理事
- 全国農業協同組合連合会岐阜県本部長
- 岐阜県農業共済組合連合会参事
- 岐阜県園芸特産振興会事務局長
- 岐阜県中小企業団体中央会事務局長
(岐阜県食品産業協議会事務局)
- 岐阜県食肉事業協同組合連合会事務局長
- 全岐阜県生活協同組合連合会専務理事
- 岐阜県指導農業士連絡協議会会長
- アグリ・エンジョイネット岐阜会長
- 岐阜県農政部次長

別表 3 (第 1 8 条関係)

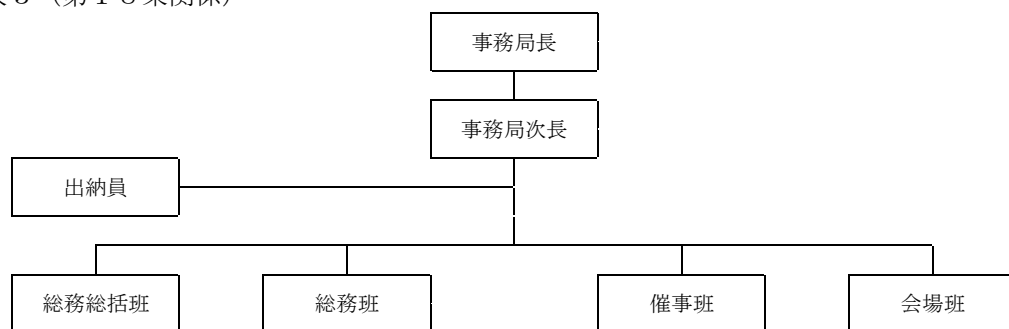

注) 総務班及び催事班、会場班の設置数は会長が別途定める。

岐阜県農業フェスティバル実行委員会事務局規程

第1章 総 則

(趣旨)

第1条 この規程は、岐阜県農業フェスティバル実行委員会（以下、本会という。）規約第14条2項及び第18条第5項の規定に基づき、本会の会計処理及び事務局の運営等について、必要な事項を定めることを目的とする。

第2章 事務局

(事務局組織)

第2条 事務局は、岐阜県農政部農産物流通課（以下、「農産物流通課」という。）内に置く。

2 事務局の組織は別表第1に掲げるとおりとする。

(事務局の分掌事務)

第3条 事務局は、次に定める事務を処理する。

- (1) 実行委員会の連絡調整に関すること。
 - (2) 事業計画及び予算の作成に関すること
 - (3) 事業報告及び決算の作成に関すること
 - (4) 実行委員会の会計に関すること
 - (5) その他岐阜県農業フェスティバルの運営に必要な事務に関すること。
- 2 各班の分掌事務は、別表第1に掲げるとおりとする。

(事務局の職員)

第4条 事務局の職員は、次に定めるところによる。

- (1) 事務局長 岐阜県農政部農産物流通課長
- (2) 事務局次長 岐阜県農業協同組合中央会常務理事
- (3) 班長 別表第1に掲げる者
- (4) 副班長 別表第1に掲げる者
- (5) 事務局員 別表第1に掲げる機関並びに団体の職員
- (6) 出納員 岐阜県農政部農産物流通課管理調整監

第5条 事務局長は、事務局の分掌事務のうち出納員に属する事務以外の事務を処理する。

- 2 事務局次長は、事務局長を補佐し、事務局長に事故のあるときは、その職務を代理する。
- 3 班長は班の事務を掌握する。
- 4 副班長は、班長を補佐し、班長に事故のあるときは、その職務を代理する。
- 5 事務局員は、上司の命を受けて、事務に従事する。
- 6 出納員は、本会に属する現金その他の財産を管理する。

第3章 文 書

(文書管理)

第6条 文書等には、收受又は起案の順序に従い、一連の番号を付する。

- 2 事務局長は、文書整理簿を作成し、本会に属する文書等を整理する。
- 3 その他文書等の管理については、岐阜県の例による。

第4章 予 算

(事業計画)

第7条 事務局長は、事業計画案を作成し、会長に提出する。

(予算)

第8条 事務局長は、前条の事業計画案に基づき、予算案を作成し、会長に提出する。

- 2 予算には、本会の運営及び事業の実施に関する全ての収支を計上する。
- 3 予算は、目的に従い、必要な区分を設けて整理する。

(予算の流用)

第9条 事務局長は、予算区分間の流用を行った場合は、次の総会及び幹事会において報告しなければならない。

第5章 契 約

(契約の方法)

第10条 本会における売買、貸借、請負その他の契約は一般競争入札又は指名競争入札による。

ただし、競争入札に付することが不利又は困難である場合は、随意契約の方法によることができる。

- 2 指名競争入札における指名業者の選定理由は、入札執行の伺書に明記する。
- 3 随意契約をすることができる場合に該当する理由及び見積書を徴する業者の選定理由は、契約執行の伺書に明記する。

(契約書の作成)

第11条 契約の締結にあたっては、契約の目的、金額、履行期限その他必要な事項を記載した契約書を作成しなければならない。ただし、軽微な契約をする場合、その他契約書の作成が困難な場合は、契約書の作成を省略することができる。

(契約手続)

第12条 随意契約及び契約書作成省略の基準、入札その他の事務手続は、岐阜県の例による。

第6章 会 計

(予算の執行)

第13条 事務局長は、歳入歳出予算の執行にあたり、収支に係る決裁書を請求書等収支の原因となる書類を添えて出納員に提出し、現金の収納又は支払を依頼する。

- 2 出納員は、前項の依頼を受けたときは、当該依頼が予算に違反しないこと等を確認のうえ、収納又は支払の手続を行う。
- 3 支払にあたっては、口座振替の場合を除き、必ず領収書を徴しなければならない。
- 4 収支に係る書類の金額及び数量等を訂正するときは、訂正削除部分に証印をする。

(支払事務の委任)

第14条 事務局外における現金支払については、出納員は、事務局員に必要な資金を交付して支払わせることができる。

- 2 前項の取扱いを行う範囲及び手続については、岐阜県における資金前渡の例による。

(会計帳簿)

第 15 条 会計帳簿は、収支の別に整理し、予算の執行状況に応じて正確かつ明瞭に記載しなければならない。

(決算)

第 16 条 本会の会計年度を終了する場合または本会を解散する場合において、事務局長は、これらを協議する総会及び幹事会の前までに事業報告書及び決算資料を会長及び幹事長に提出する。

(現金の管理)

第 17 条 本会に属する現金は、確実な金融機関に預け入れる。

2 出納員は現金出納簿を備え、現金の出納状況を記録しなければならない。

(岐阜県会計規則等の準用)

第 18 条 その他本会の会計事務の処理については、岐阜県の例による。

第 7 章 事務の決裁

(事務局長専決事項)

第 19 条 本会の事業について、別表第 2 に掲げる事項については、事務局長において専決することができる。ただし、その内容が重要又は異例に属する事項については、ただちに会長及び幹事長に報告しなければならない。

(代決)

第 20 条 緊急の場合において事務局長が決裁することができない場合は、事務局次長がその事務を代決することができる。

2 事務局次長は、自らが代決した事項については、事務局長に報告しなければならない。

(出納員専決事項)

第 21 条 本会に属する現金及び物品の出納については、出納員が専決する。

附 則

この規程は、平成 9 年 7 月 1 7 日より適用する。

附 則

この規程は、平成 1 1 年 7 月 1 2 日より一部改正して適用する。

附 則

この規程は、平成 1 2 年 7 月 1 4 日より一部改正して適用する。

附 則

この規程は、平成 1 3 年 7 月 9 日より一部改正して適用する。

附 則

この規程は、平成 1 4 年 7 月 1 7 日より一部改正して適用する。

附 則

この規程は、平成 1 5 年 7 月 1 1 日より一部改正して適用する。

附 則

この規程は、平成16年7月20日より一部改正して適用する。

附 則

この規程は、平成17年7月13日より一部改正して適用する。

附 則

この規程は、平成17年10月17日より一部改正して適用する。

附 則

この規程は、平成18年7月25日より一部改正して適用する。

附 則

この規程は、平成19年8月8日より一部改正して適用する。

附 則

この規程は、平成20年8月8日より一部改正して適用する。

附 則

この規程は、平成21年7月21日より一部改正して適用する。

附 則

この規程は、平成23年7月15日より一部改正して適用する。

附 則

この規程は、総会の議決を得た日（平成26年7月14日）から適用する。

附 則

この規程は、平成27年7月9日より一部改正して適用する。

附 則

この規程は、平成28年7月5日より一部改正して適用する。

附 則

この規程は、平成29年7月14日より一部改正して適用する。

附 則

この規程は、平成30年7月13日より一部改正して適用する。

附 則

この規程は、令和元年7月5日より一部改正して適用する。

別表第1 (第2条、第3条及び第4条関係)

岐阜県農業フェスティバル 実行委員会事務局 組織及び事務分掌



※各催事班の催事名等については変更する場合がある。

別表第2（第19条関係）

事務局長専決事項

- (1) 事業の実施計画及び実施方針に関すること
- (2) 収入に関すること。
- (3) 支出に関すること。
- (4) 予算の流用に関すること
- (5) 事務局員の指揮監督に関すること
- (6) 本会に属する文書の管理に関すること
- (7) 事務局員及び事務局の依頼する者の旅行に関すること
- (8) その他軽易な事務の処理に関すること

実行委員会委員名簿

会長	岐阜県農業協同組合中央会	会長	櫻井 宏
副会長	岐阜県市長会	代表	武藤 鉄弘
〃	岐阜県町村会	会長	岡崎 和夫
〃	全国農業協同組合連合会岐阜県本部	運営委員会会長	足立 能夫
〃	岐阜県農業共済組合連合会	会長理事	岩井 豊太郎
〃	岐阜県食品産業協議会	会長	北野 茂樹
〃	岐阜県農政部	部長	渡辺 正信
委員	岐阜県信用農業協同組合連合会	経営管理委員会会長	櫻井 宏
〃	岐阜県厚生農業協同組合連合会	経営管理委員会会長	堀尾 茂之
〃	全国共済農業協同組合連合会岐阜県本部	運営委員会会長	駒屋 廣行
〃	一般社団法人岐阜県農畜産公社	理事長	平工 孝義
〃	一般社団法人岐阜県農業会議	会長	岩井 豊太郎
〃	岐阜県園芸特産振興会	会長	足立 能夫
〃	岐阜県蚕糸振興協議会	会長	白木 敏彦
〃	一般社団法人岐阜県畜産協会	会長	早川 捷也
〃	岐阜県酪農農業協同組合連合会	代表理事会長	朝日 修
〃	岐阜県食肉事業協同組合連合会	会長	熊崎 金良
〃	岐阜県土地改良事業団体連合会	会長	藤原 勉
〃	岐阜県漁業協同組合連合会	代表理事会長	玉田 和浩

実行委員会監事名簿

監事	岐阜県信用農業協同組合連合会	理事長	山田 幹人
〃	岐阜県出納事務局	出納管理課長	加藤 誠

実行委員会幹事名簿

幹事長	岐阜県農政部	次長	小宮 英稔
副幹事長	岐阜県農業協同組合中央会	専務理事	松永 政人
幹事	岐阜県市長会	事務局長	林 俊朗
〃	岐阜県町村会	事務局長	山村 和弘
〃	全国農業協同組合連合会岐阜県本部	県本部長	西村 寿文
〃	岐阜県農業共済組合連合会	参事	小島 晴夫
〃	岐阜県園芸特産振興会	事務局長	小林 由幸
〃	岐阜県中小企業団体中央会※	事務局長	大沼 浩宣
〃	岐阜県食肉事業協同組合連合会	事務局長	奥田 一茂
〃	全岐阜県生活協同組合連合会	専務理事	佐藤 圭三
〃	岐阜県指導農業士連絡協議会	会長	後藤 昌宏
〃	アグリ・エンジョイネット岐阜	会長	杉山 ミサ子

実行委員会事務局

事務局長	岐阜県農政部農産物流通課	課長	田口 博康
事務局次長	岐阜県農業協同組合中央会	常務理事	渡邊 健彦
出納員	岐阜県農政部農産物流通課	管理調整監	中畑 和彦
事務局員	〃	地産地消係長	東 克弥
〃	〃	地産地消係	宮崎 暁喜
〃	〃	〃	小森 志保
〃	〃	〃	赤羽 美里
〃	〃	流通企画係	杉山 愛

開催経過

日付	内容	場所等
R1.5.15	農業フェスティバル催事希望の調査	県庁各課
R1.7.1	実行委員会第1回幹事会の開催 実行委員会契約審査会の開催	JA 全農岐阜 会議室
R1.7.5	実行委員会第1回総会の開催	農協会館 大会議室
R1.7.5	普通預金口座の開設	大垣共立銀行
R1.7.5	業務委託業者の入札開始（設営・警備）	
R1.7.5	実行委員会事務局規程の一部改正	
R1.7.11	事務局班長・農林事務所農業振興課長 合同会議の開催	シンクタンク庁舎入札室
R1.7.12	出展者募集の開始	出展者
R1.7.17	後援名義の使用申請	関係機関
R1.7.18	OKB ぎふ清流アリーナ利用等の申請	OKB ぎふ清流アリーナ
R1.7.19	業務委託業者の入札執行（設営・警備）	シンクタンク庁舎入札室
R1.7.22	県庁敷地および施設の使用申請 周辺駐車場の借用依頼	県管財課、関係機関
R1.7.24	臨時電話（開催中本部用）の設置申込	NTT 西日本
R1.7.26	両替業務の依頼	信用農業協同組合連合会
R1.8.6	出展者募集の締め切り	出展者
R1.8.22	協賛の依頼	関係団体
R1.8.23	広報用印刷物作成等委託業者の決定	
R1.9.2	看護師の派遣依頼	岐北厚生病院
R1.9.6	出展者説明会の開催 出展決定通知等関連資料の配布	県庁 大会議室
R1.9.19	シャトルバス運行業務委託業者の決定	
R1.9.25	ポスター及びチラシの配布	関係機関
R1.9.26	食品衛生臨時営業許可の申請	岐阜市保健所
R1.9.26	開会式の参加依頼	開会式来賓

日付	内容	場所等
R1.10.1	県職員スタッフの協力依頼	農政部各課
R1.10.4	開会式案内状の送付	開会式来賓
R1.10.11	道路情報板による注意喚起の依頼	(公財) 日本道路交通情報センター
R1.10.11	火災予防上必要な業務に関する計画提出書 及び露店等の開設届出書の提出	岐阜南消防署
R1.10.11	道路使用許可の申請	岐阜国道事務局 岐阜土木事務所
R1.10.11	興行中止保険および契約賠償責任保険の契約	
R1.10.15	実行委員会事務局班長会議の開催	県庁 農政部次長会議室
R1.10.15	バス路線の変更依頼	岐阜乗合自動車、岐阜市
R1.10.15	交通規制・開催案内看板の設置開始	県庁周辺
R1.10.21	設営開始	県庁周辺
R1.10.26 R1.10.27	開催	県庁周辺
R1.10.30	撤去終了	県庁周辺
R1.10.28	拾得物の提出	岐阜南警察署
R1.10.31	食品衛生営業許可の廃業届の申請	岐阜市保健所
R2.2.13	災害支援義援金の振り込み	東北3県
R2.2.20	実行委員会第2回幹事会の開催	中央会会議室
R2.3.12	負担金返還	実行委員会
R2.3.18	会計監査	出納管理課および信連
R2.3.25	実行委員会第2回総会の開催	合議
R2.3.25	普通口座の解約	大垣共立銀行