

# MDC別・疾患別患者推計

## 中濃圏域

# MDC別患者推計（岐阜県全体）

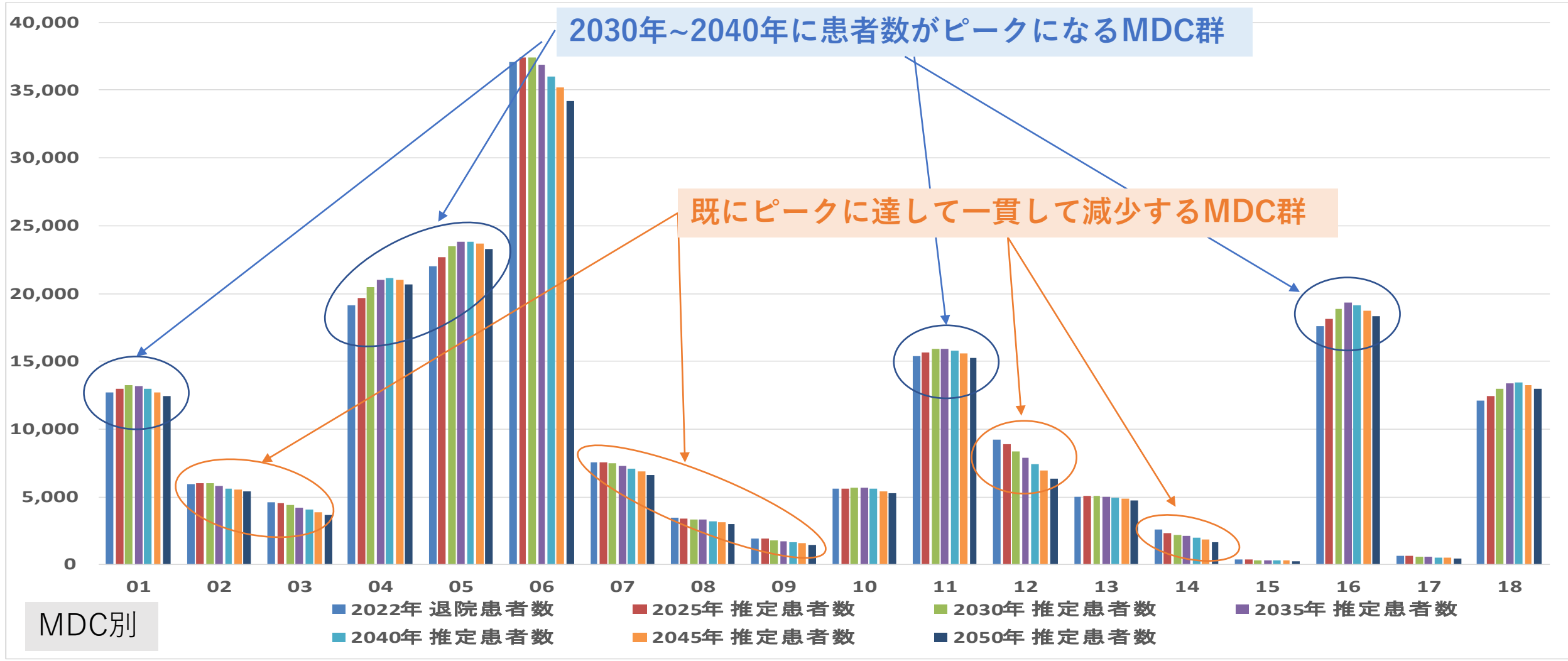

MDC01:神経系疾患  
MDC02:眼科系疾患  
MDC03:耳鼻咽喉科系疾患  
MDC04:呼吸器系疾患

MDC05:循環器系疾患  
MDC06:消化器系疾患、肝臓・胆道・膵臓疾患  
MDC07:筋骨格系疾患  
MDC08:皮膚・皮下組織の疾患

MDC09:乳房の疾患  
MDC10:内分泌・栄養・代謝に関する疾患  
MDC11:腎・尿路系疾患及び男性生殖器系疾患  
MDC12:女性生殖器系疾患及び産褥期疾患・異常妊娠分娩

MDC13:血液・造血器・免疫臓器の疾患  
MDC14:新生児疾患、先天性奇形  
MDC15:小児疾患  
MDC16:外傷・熱傷・中毒

MDC17:精神疾患  
MDC18:その他

# MDC別患者推計（岐阜県全体）

\* 75歳以上

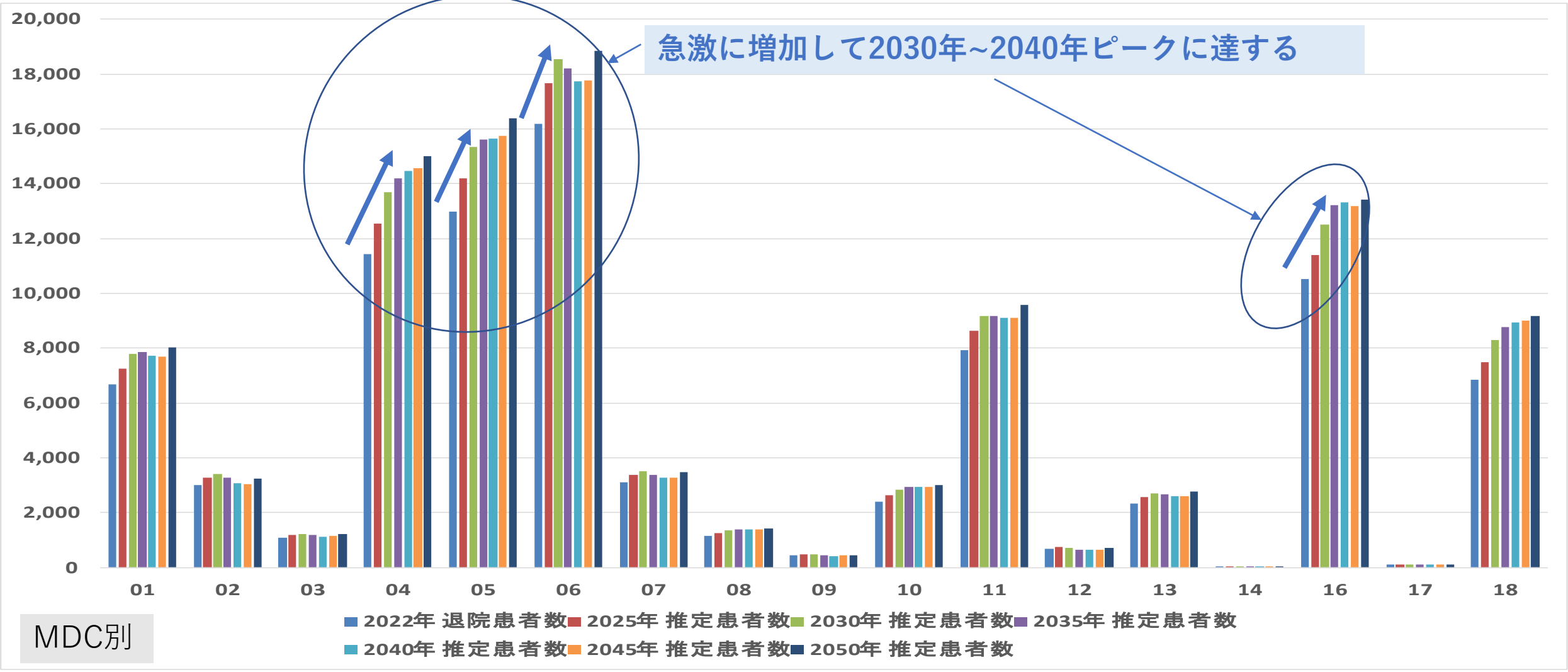

- |                |                         |                              |                      |            |
|----------------|-------------------------|------------------------------|----------------------|------------|
| MDC01:神経系疾患    | MDC05:循環器系疾患            | MDC09:乳房の疾患                  | MDC13:血液・造血器・免疫臓器の疾患 | MDC17:精神疾患 |
| MDC02:眼科系疾患    | MDC06:消化器系疾患、肝臓・胆道・膵臓疾患 | MDC10:内分泌・栄養・代謝に関する疾患        | MDC14:新生児疾患、先天性奇形    | MDC18:その他  |
| MDC03:耳鼻咽喉科系疾患 | MDC07:筋骨格系疾患            | MDC11:腎・尿路系疾患及び男性生殖器系疾患      | MDC15:小児疾患           |            |
| MDC04:呼吸器系疾患   | MDC08:皮膚・皮下組織の疾患        | MDC12:女性生殖器系疾患及び産褥期疾患・異常妊娠分娩 | MDC16:外傷・熱傷・中毒       |            |

# MDC別患者推計（岐阜県全体） - 手術有無 -

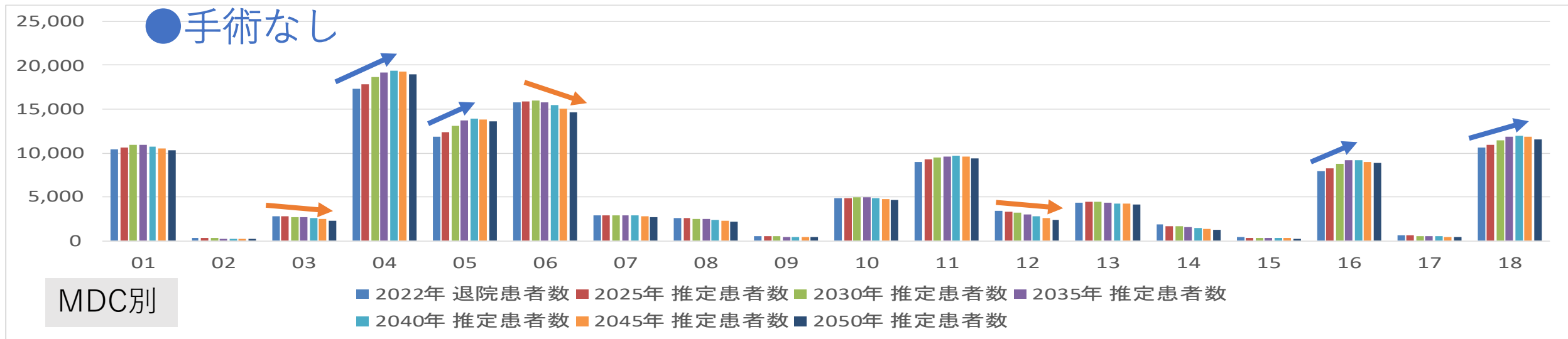
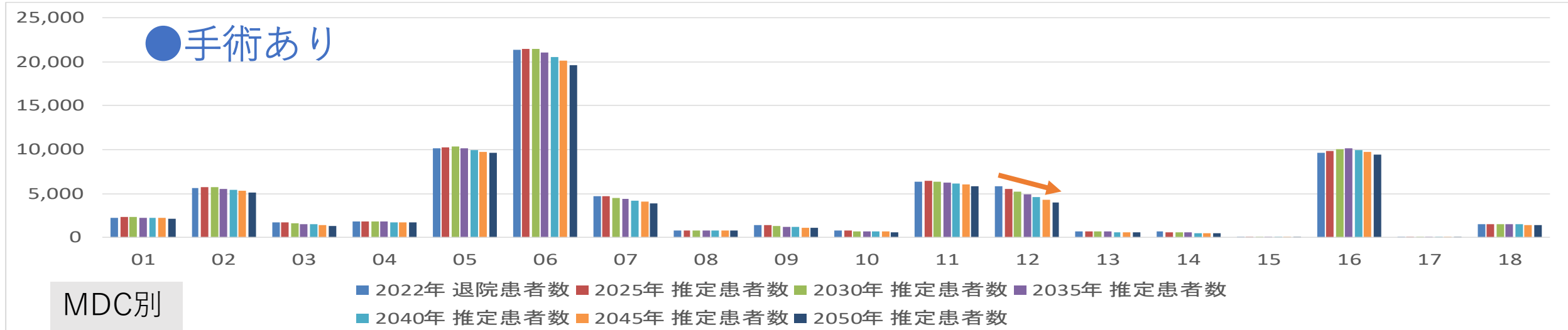

MDC01:神経系疾患  
MDC02:眼科系疾患  
MDC03:耳鼻咽喉科系疾患  
MDC04:呼吸器系疾患

MDC05:循環器系疾患  
MDC06:消化器系疾患、肝臓・胆道・膵臓疾患  
MDC07:筋骨格系疾患  
MDC08:皮膚・皮下組織の疾患

MDC09:乳房の疾患  
MDC10:内分泌・栄養・代謝に関する疾患  
MDC11:腎・尿路系疾患及び男性生殖器系疾患  
MDC12:女性生殖器系疾患及び産褥期疾患・異常妊娠分娩

MDC13:血液・造血器・免疫臓器の疾患  
MDC14:新生児疾患、先天性奇形  
MDC15:小児疾患  
MDC16:外傷・熱傷・中毒

MDC17:精神疾患  
MDC18:その他

# MDC別患者推計（岐阜県全体） - 手術有無 - \*75歳以上

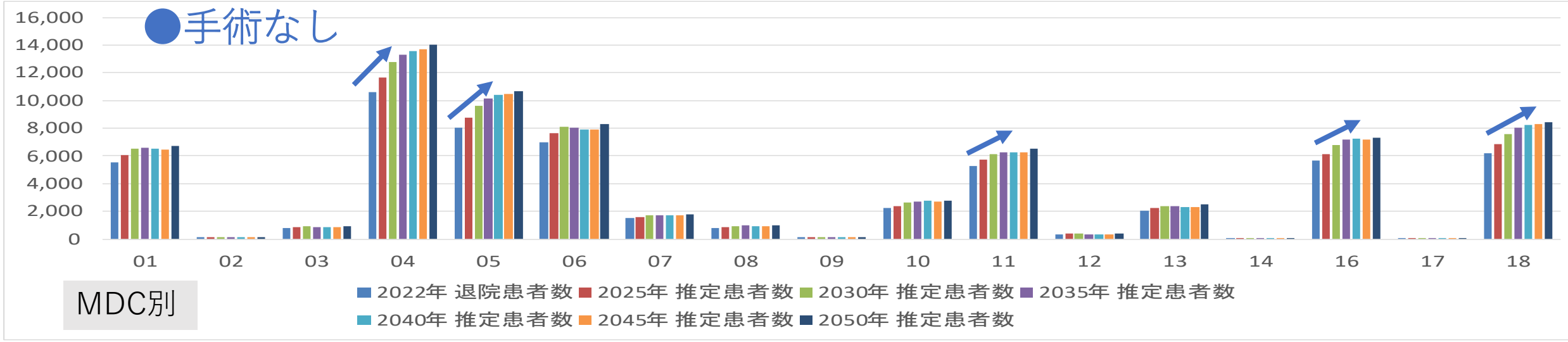
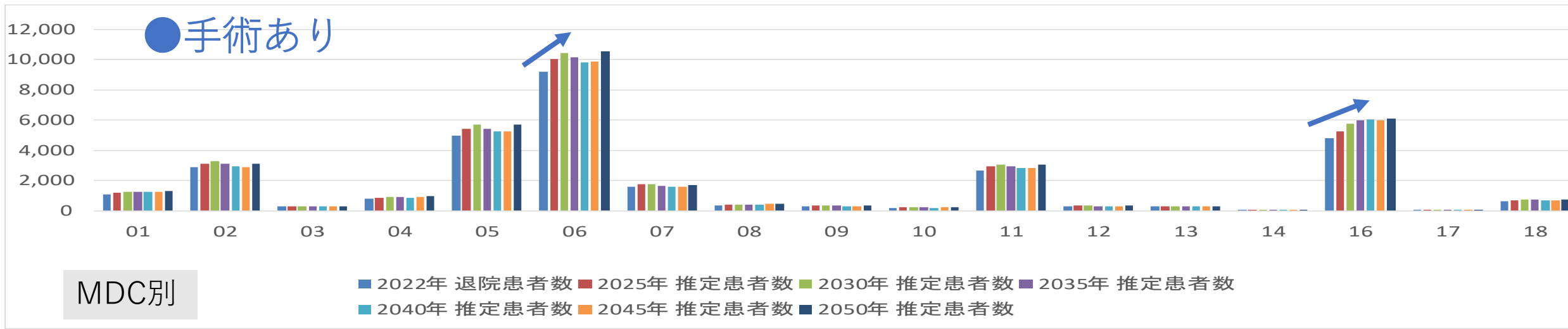

- |                |                         |                              |                      |            |
|----------------|-------------------------|------------------------------|----------------------|------------|
| MDC01:神経系疾患    | MDC05:循環器系疾患            | MDC09:乳房の疾患                  | MDC13:血液・造血器・免疫臓器の疾患 | MDC17:精神疾患 |
| MDC02:眼科系疾患    | MDC06:消化器系疾患、肝臓・胆道・膵臓疾患 | MDC10:内分泌・栄養・代謝に関する疾患        | MDC14:新生児疾患、先天性奇形    | MDC18:その他  |
| MDC03:耳鼻咽喉科系疾患 | MDC07:筋骨格系疾患            | MDC11:腎・尿路系疾患及び男性生殖器系疾患      | MDC15:小児疾患           |            |
| MDC04:呼吸器系疾患   | MDC08:皮膚・皮下組織の疾患        | MDC12:女性生殖器系疾患及び産褥期疾患・異常妊娠分娩 | MDC16:外傷・熱傷・中毒       |            |

# 疾病別患者推計（岐阜県全体）

\*TOP20

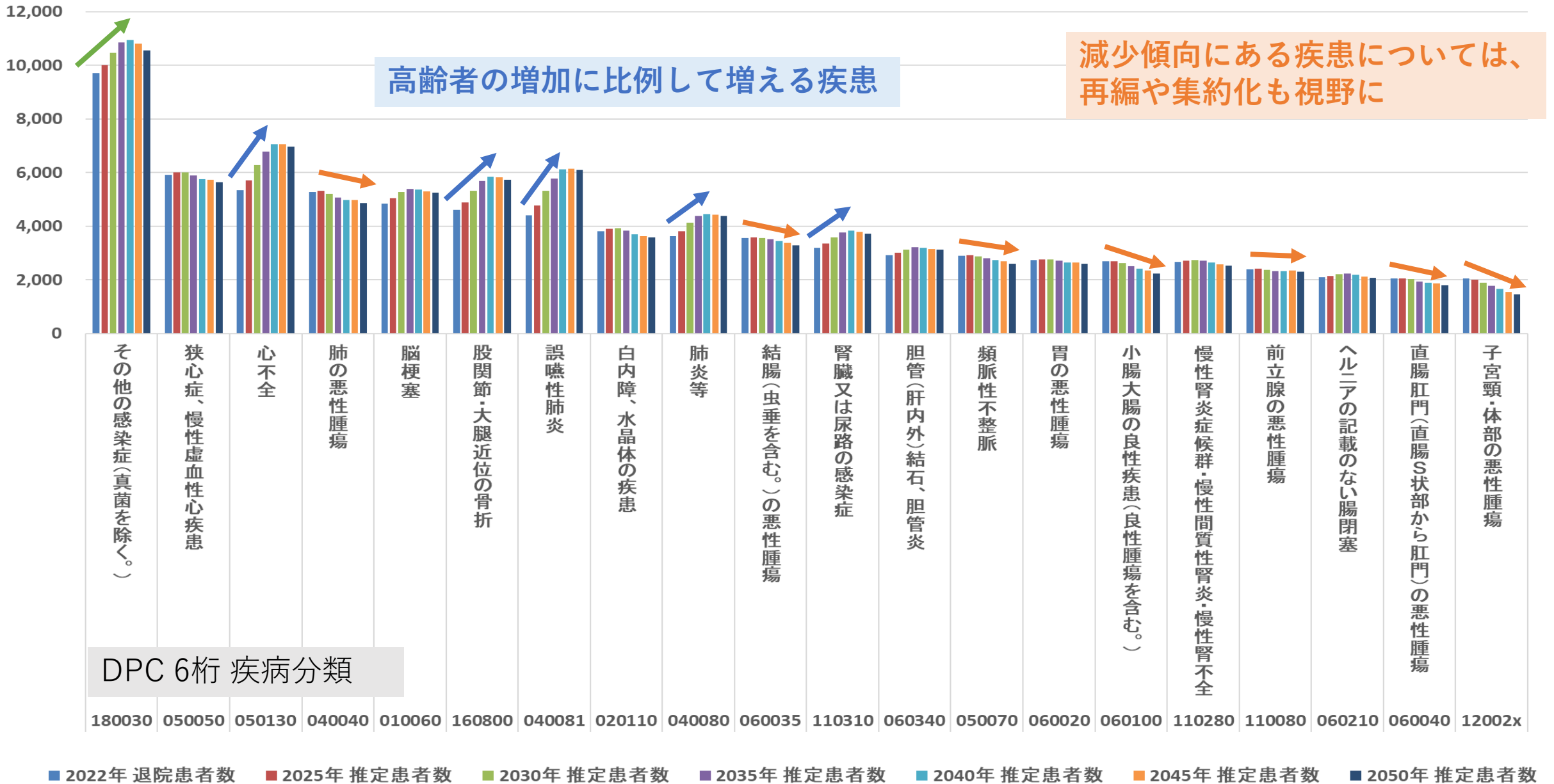

# 疾病別患者推計（岐阜県全体）

\* TOP20 \* 75歳以上

高齢者の増加に比例して増える疾患

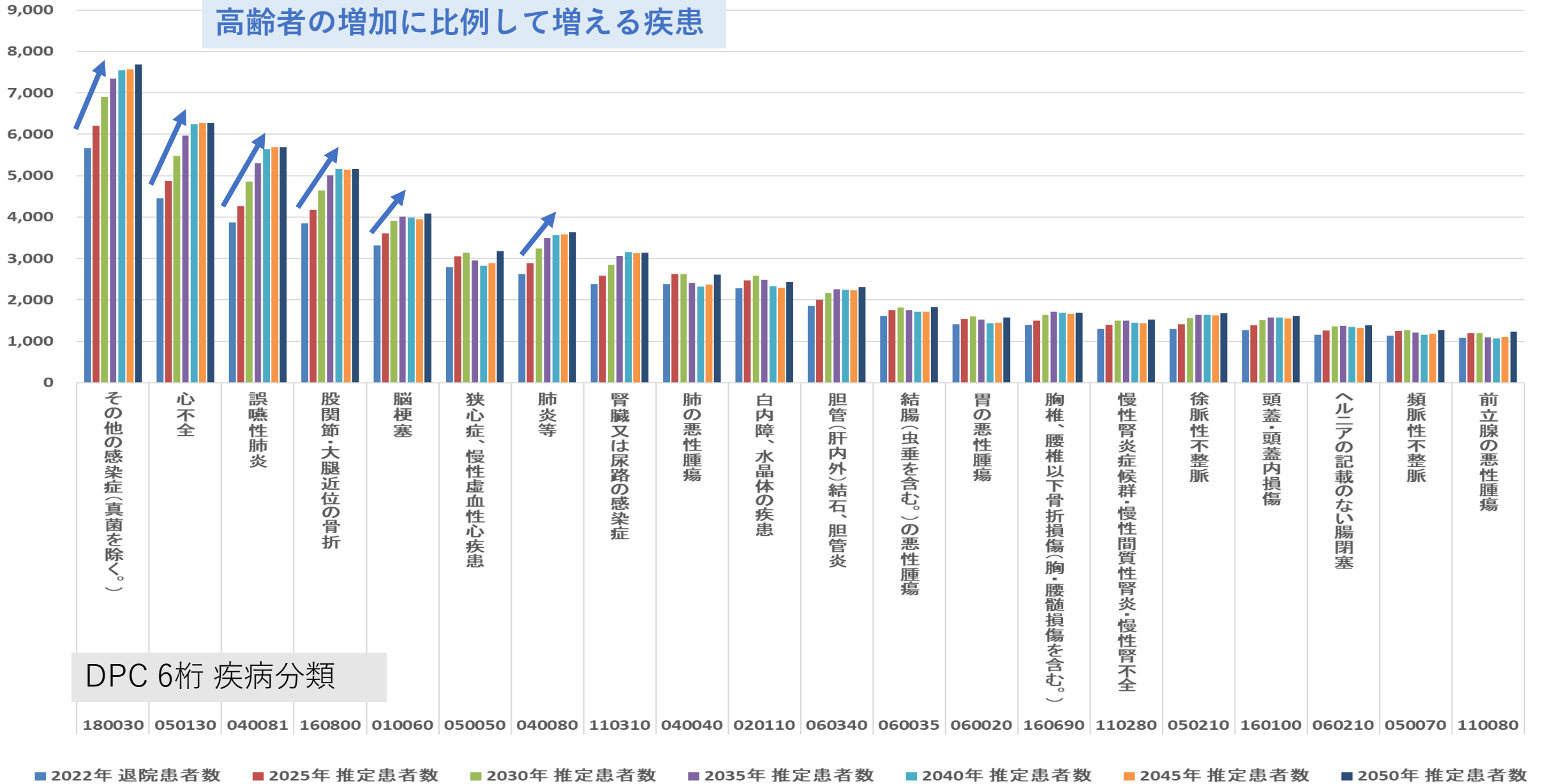

DPC 6桁 疾病分類

# MDC別患者推計（二次医療圏：中濃）

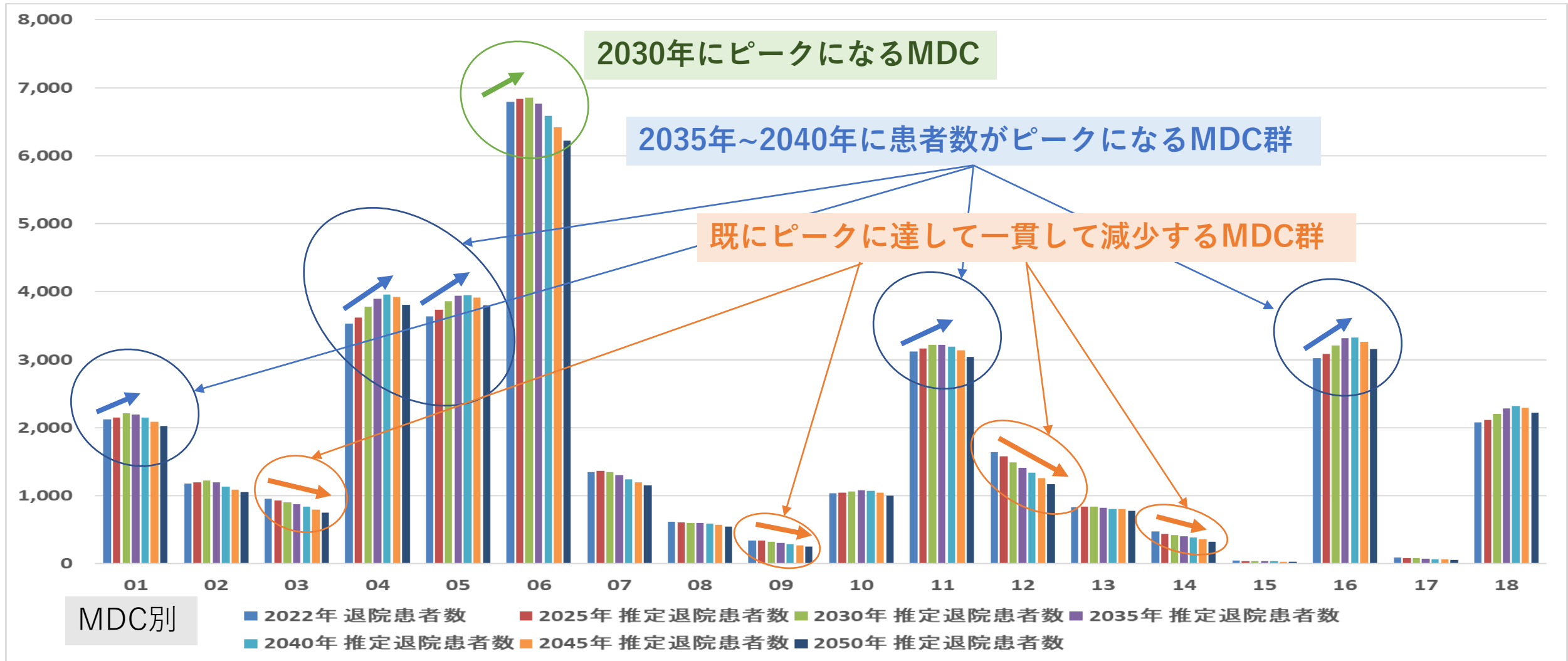

MDC01:神経系疾患  
MDC02:眼科系疾患  
MDC03:耳鼻咽喉科系疾患  
MDC04:呼吸器系疾患

MDC05:循環器系疾患  
MDC06:消化器系疾患、肝臓・胆道・膵臓疾患  
MDC07:筋骨格系疾患  
MDC08:皮膚・皮下組織の疾患

MDC09:乳房の疾患  
MDC10:内分泌・栄養・代謝に関する疾患  
MDC11:腎・尿路系疾患及び男性生殖器系疾患  
MDC12:女性生殖器系疾患及び産褥期疾患・異常妊娠分娩

MDC13:血液・造血器・免疫臓器の疾患  
MDC14:新生児疾患、先天性奇形  
MDC15:小児疾患  
MDC16:外傷・熱傷・中毒

MDC17:精神疾患  
MDC18:その他



# MDC別患者推計（二次医療圏：中濃）

\* 75歳以上

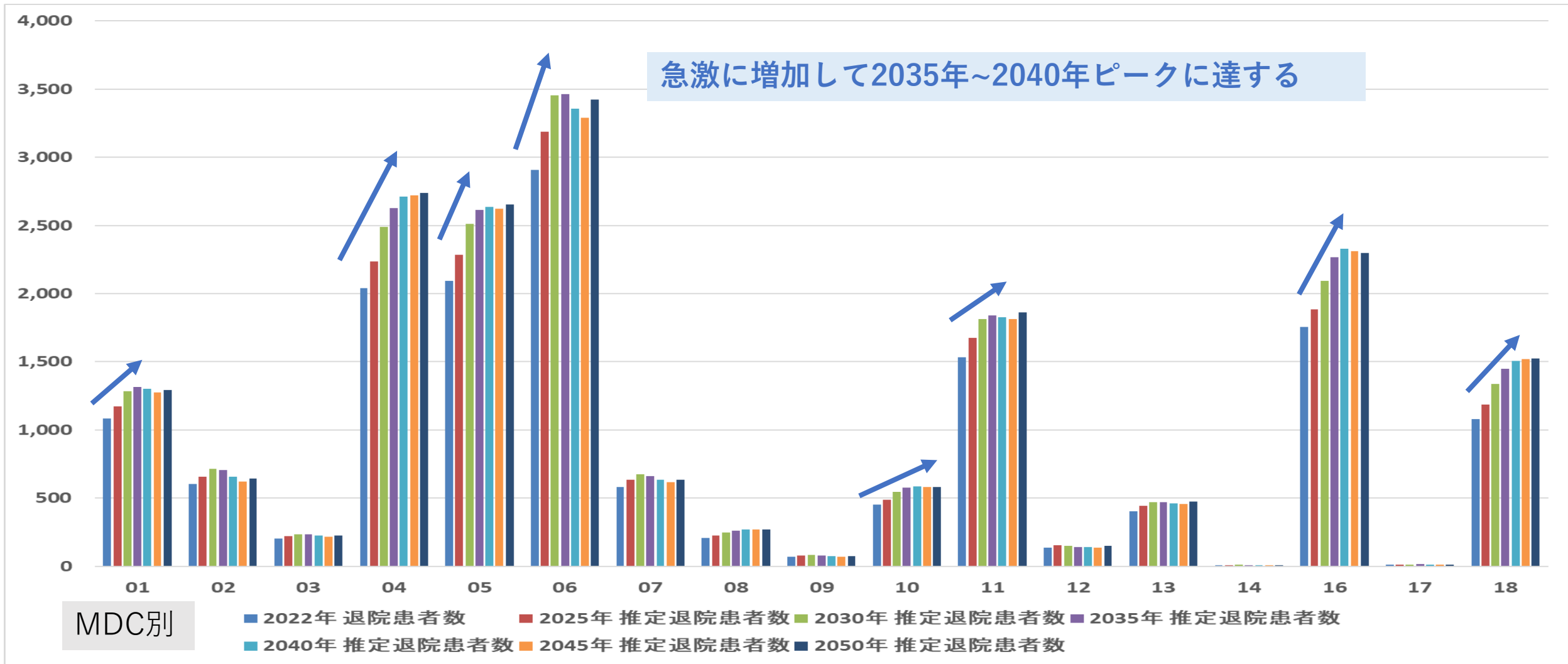

MDC別

■ 2022年 退院患者数 ■ 2025年 推定退院患者数 ■ 2030年 推定退院患者数 ■ 2035年 推定退院患者数  
 ■ 2040年 推定退院患者数 ■ 2045年 推定退院患者数 ■ 2050年 推定退院患者数

MDC01:神経系疾患  
 MDC02:眼科系疾患  
 MDC03:耳鼻咽喉科系疾患  
 MDC04:呼吸器系疾患

MDC05:循環器系疾患  
 MDC06:消化器系疾患、肝臓・胆道・膵臓疾患  
 MDC07:筋骨格系疾患  
 MDC08:皮膚・皮下組織の疾患

MDC09:乳房の疾患  
 MDC10:内分泌・栄養・代謝に関する疾患  
 MDC11:腎・尿路系疾患及び男性生殖器系疾患  
 MDC12:女性生殖器系疾患及び産褥期疾患・異常妊娠分娩

MDC13:血液・造血器・免疫臓器の疾患  
 MDC14:新生児疾患、先天性奇形  
 MDC15:小児疾患  
 MDC16:外傷・熱傷・中毒

MDC17:精神疾患  
 MDC18:その他

# MDC別患者推計（二次医療圏：中濃）

- 手術有無 -

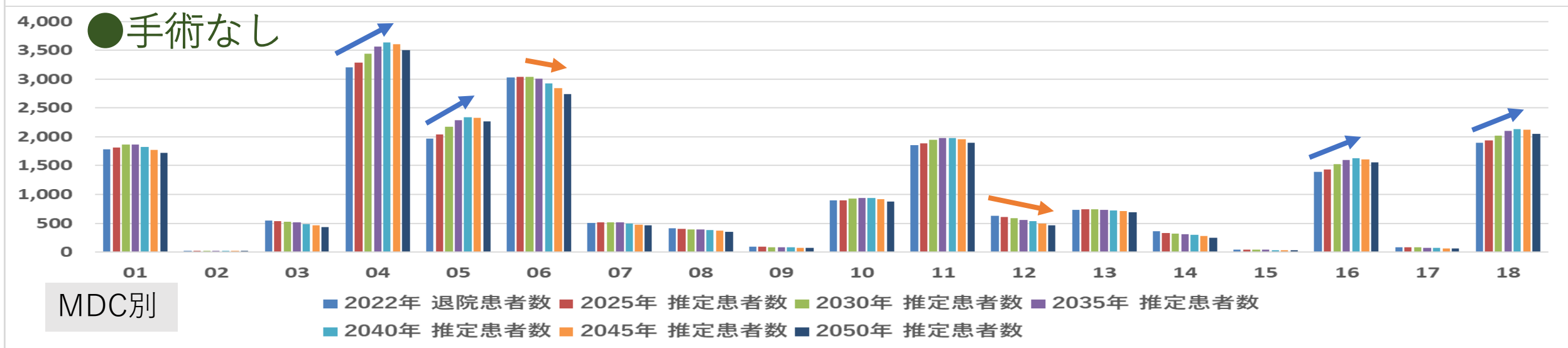
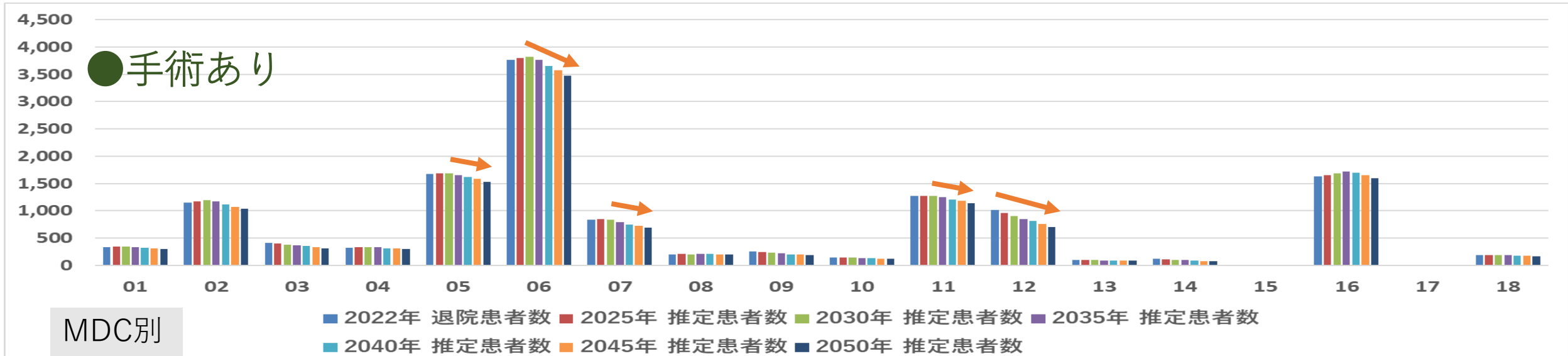

MDC01:神経系疾患  
MDC02:眼科系疾患  
MDC03:耳鼻咽喉科系疾患  
MDC04:呼吸器系疾患

MDC05:循環器系疾患  
MDC06:消化器系疾患、肝臓・胆道・膵臓疾患  
MDC07:筋骨格系疾患  
MDC08:皮膚・皮下組織の疾患

MDC09:乳房の疾患  
MDC10:内分泌・栄養・代謝に関する疾患  
MDC11:腎・尿路系疾患及び男性生殖器系疾患  
MDC12:女性生殖器系疾患及び産褥期疾患・異常妊娠分娩

MDC13:血液・造血器・免疫臓器の疾患  
MDC14:新生児疾患、先天性奇形  
MDC15:小児疾患  
MDC16:外傷・熱傷・中毒

MDC17:精神疾患  
MDC18:その他

# MDC別患者推計（二次医療圏：中濃）

- 手術有無 -

\* 75歳以上

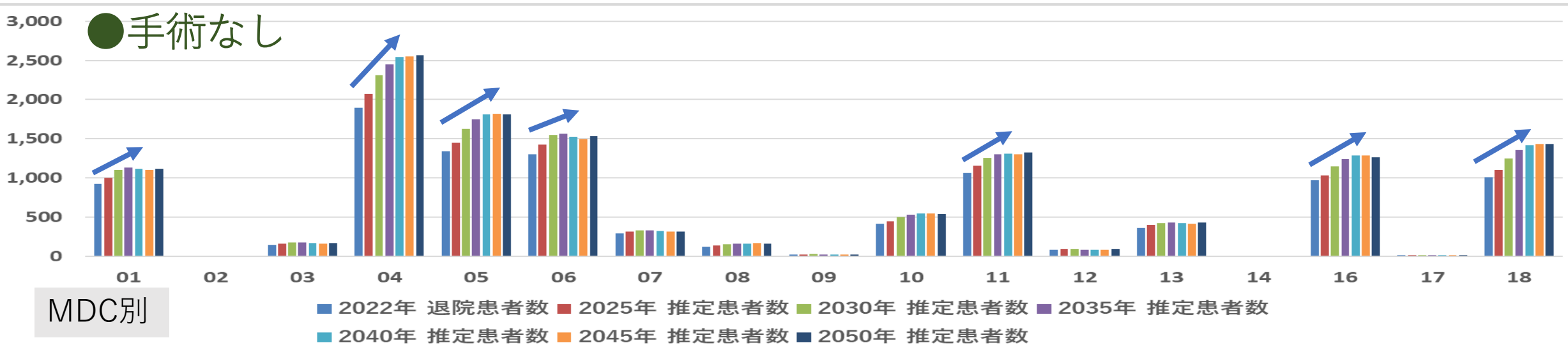
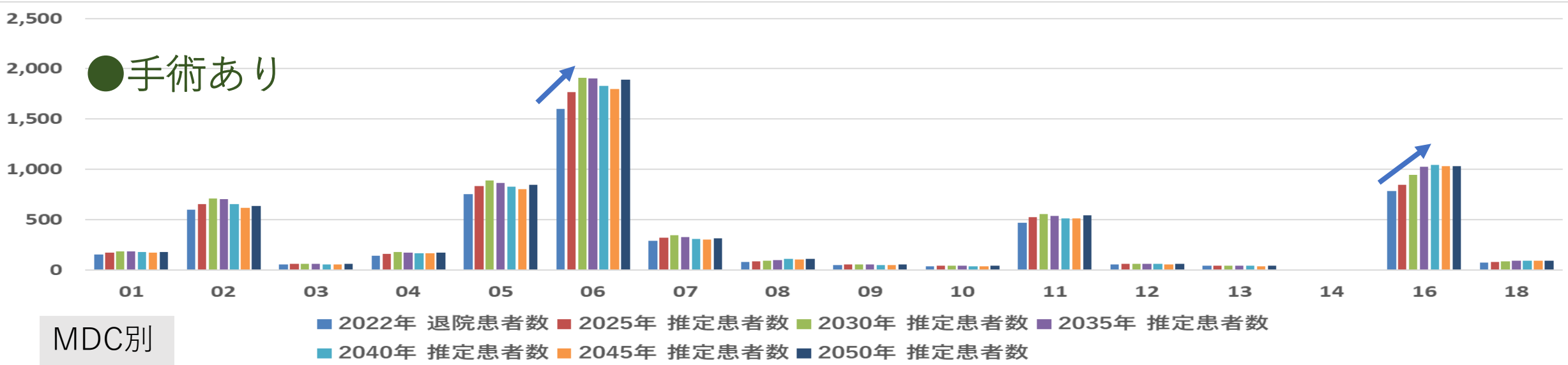

MDC01:神経系疾患  
MDC02:眼科系疾患  
MDC03:耳鼻咽喉科系疾患  
MDC04:呼吸器系疾患

MDC05:循環器系疾患  
MDC06:消化器系疾患、肝臓・胆道・膵臓疾患  
MDC07:筋骨格系疾患  
MDC08:皮膚・皮下組織の疾患

MDC09:乳房の疾患  
MDC10:内分泌・栄養・代謝に関する疾患  
MDC11:腎・尿路系疾患及び男性生殖器系疾患  
MDC12:女性生殖器系疾患及び産褥期疾患・異常妊娠分娩

MDC13:血液・造血器・免疫臓器の疾患  
MDC14:新生児疾患、先天性奇形  
MDC15:小児疾患  
MDC16:外傷・熱傷・中毒

MDC17:精神疾患  
MDC18:その他

# 疾患別患者推計（二次医療圏：中濃）

\* TOP20 \* 全体

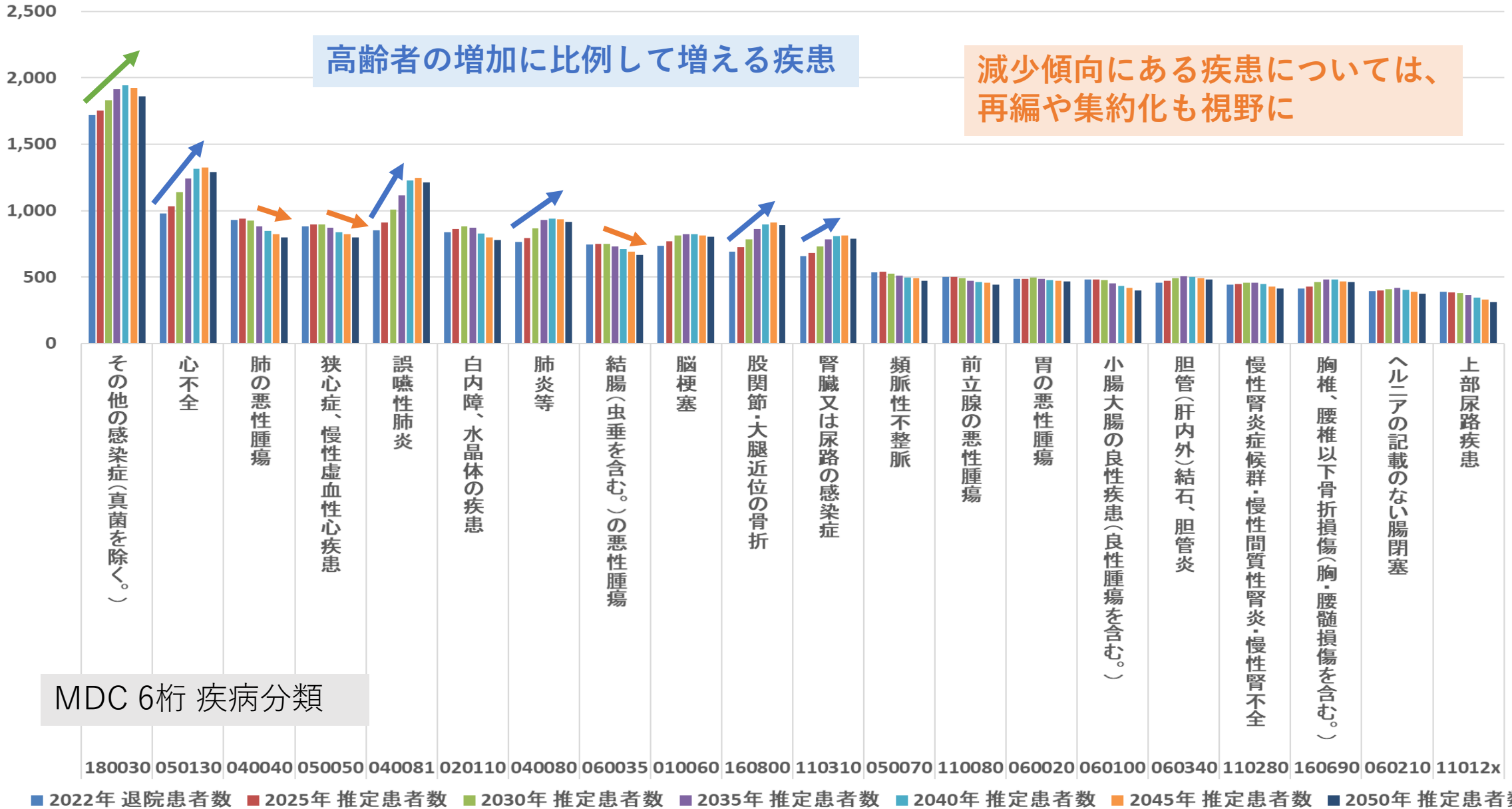

# 疾患別患者推計（二次医療圏：中濃）

\*TOP20 \*75歳以上

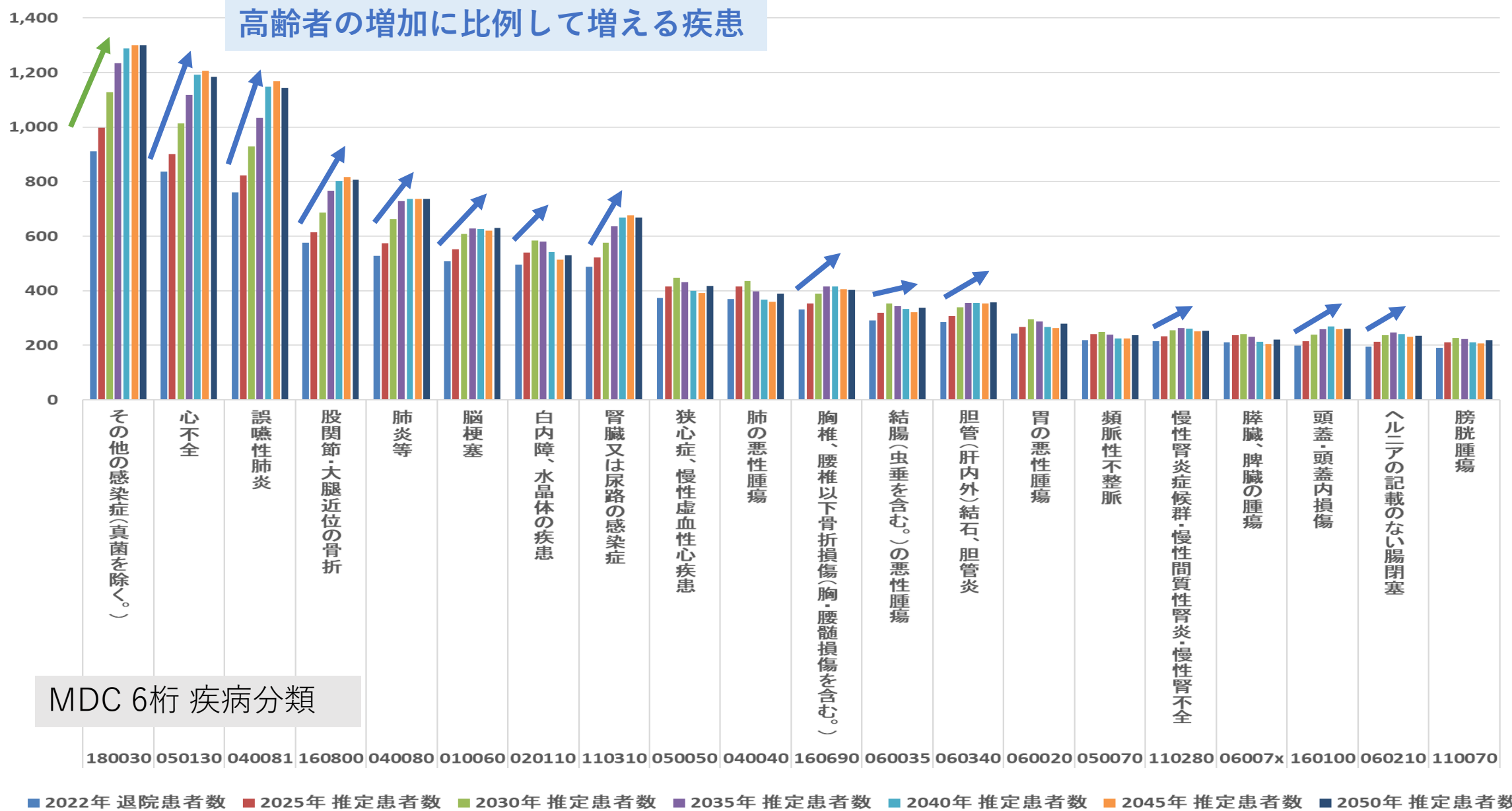

# MDC別患者推計（市町村別：関市）

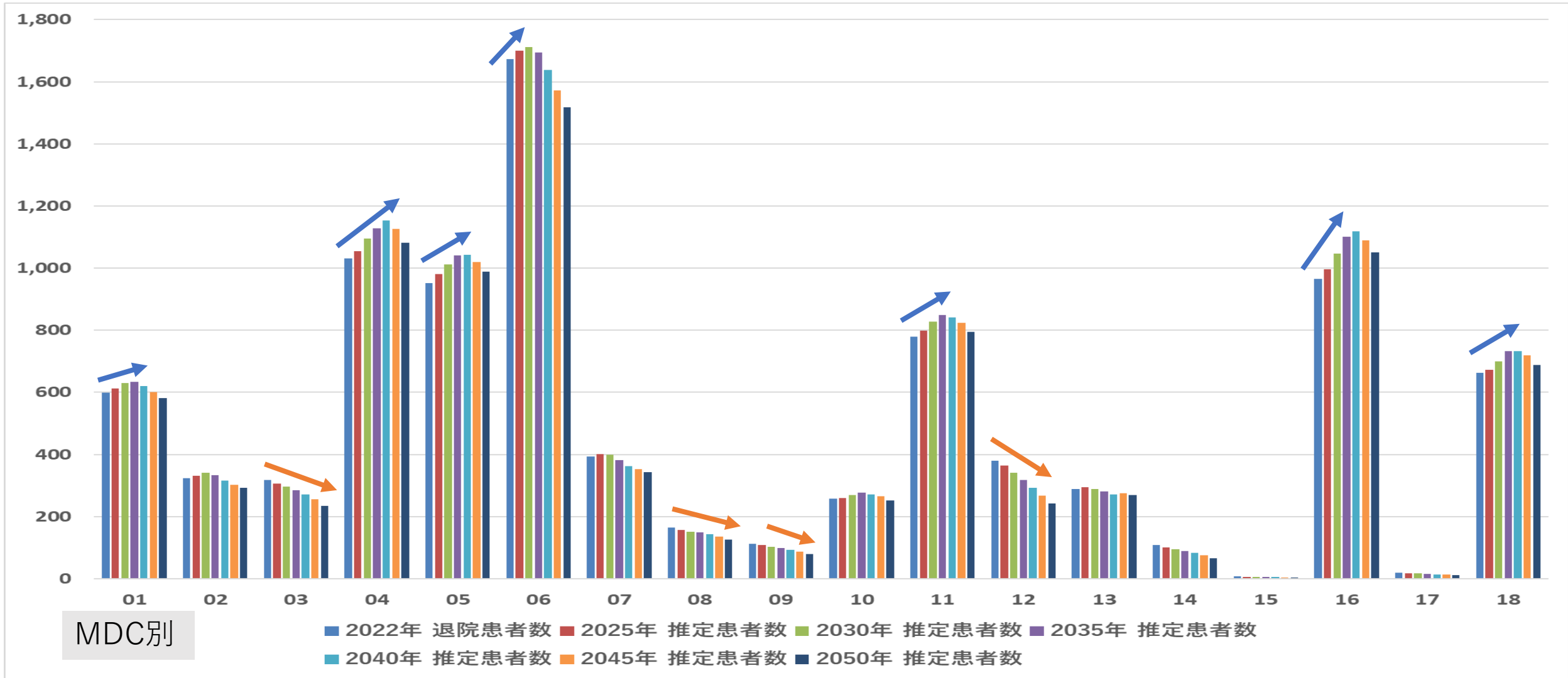

MDC01:神経系疾患  
MDC02:眼科系疾患  
MDC03:耳鼻咽喉科系疾患  
MDC04:呼吸器系疾患

MDC05:循環器系疾患  
MDC06:消化器系疾患、肝臓・胆道・膵臓疾患  
MDC07:筋骨格系疾患  
MDC08:皮膚・皮下組織の疾患

MDC09:乳房の疾患  
MDC10:内分泌・栄養・代謝に関する疾患  
MDC11:腎・尿路系疾患及び男性生殖器系疾患  
MDC12:女性生殖器系疾患及び産褥期疾患・異常妊娠分娩

MDC13:血液・造血器・免疫臓器の疾患  
MDC14:新生児疾患、先天性奇形  
MDC15:小児疾患  
MDC16:外傷・熱傷・中毒

MDC17:精神疾患  
MDC18:その他

# MDC別患者推計（市町村別：関市） \* 75歳以上

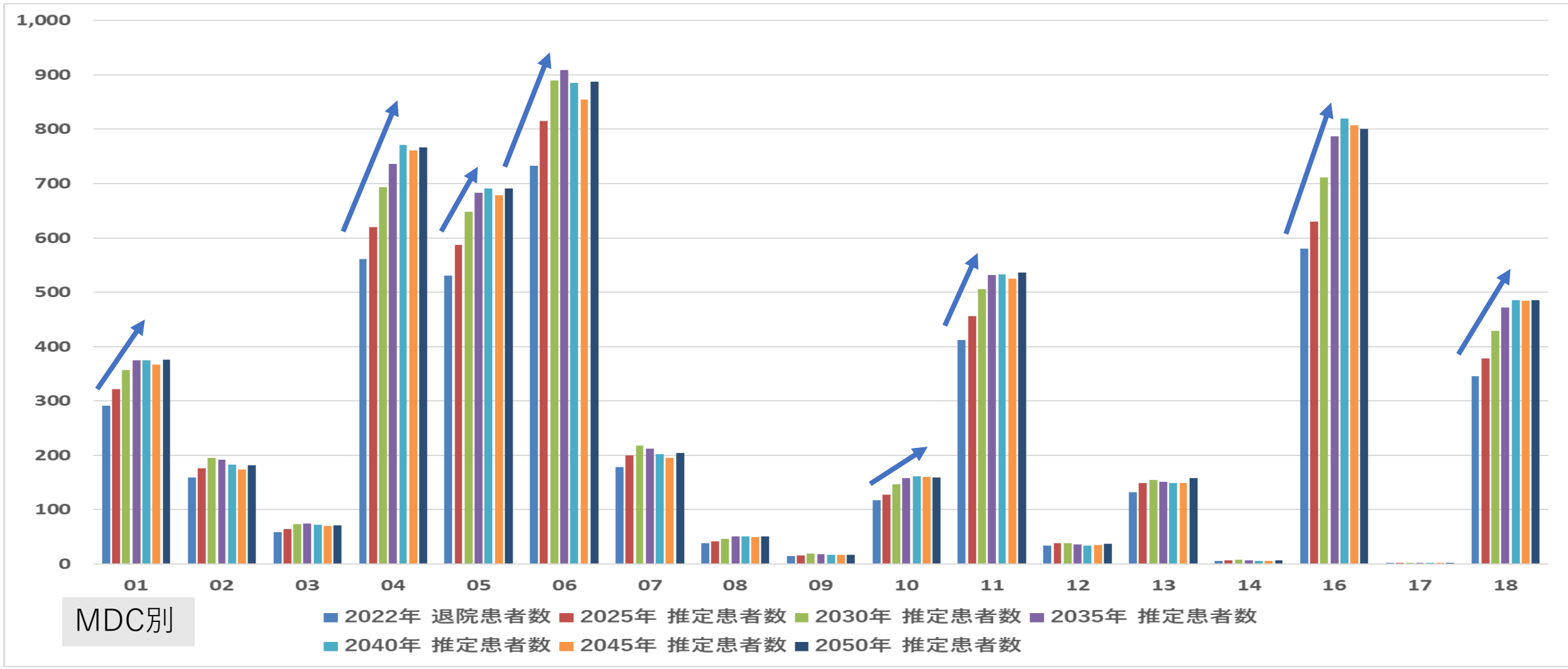

- |                |                         |                              |                      |            |
|----------------|-------------------------|------------------------------|----------------------|------------|
| MDC01:神経系疾患    | MDC05:循環器系疾患            | MDC09:乳房の疾患                  | MDC13:血液・造血器・免疫臓器の疾患 | MDC17:精神疾患 |
| MDC02:眼科系疾患    | MDC06:消化器系疾患、肝臓・胆道・膵臓疾患 | MDC10:内分泌・栄養・代謝に関する疾患        | MDC14:新生児疾患、先天性奇形    | MDC18:その他  |
| MDC03:耳鼻咽喉科系疾患 | MDC07:筋骨格系疾患            | MDC11:腎・尿路系疾患及び男性生殖器系疾患      | MDC15:小児疾患           |            |
| MDC04:呼吸器系疾患   | MDC08:皮膚・皮下組織の疾患        | MDC12:女性生殖器系疾患及び産褥期疾患・異常妊娠分娩 | MDC16:外傷・熱傷・中毒       |            |

# MDC別患者推計（市町村別：関市）

- 手術有無 -

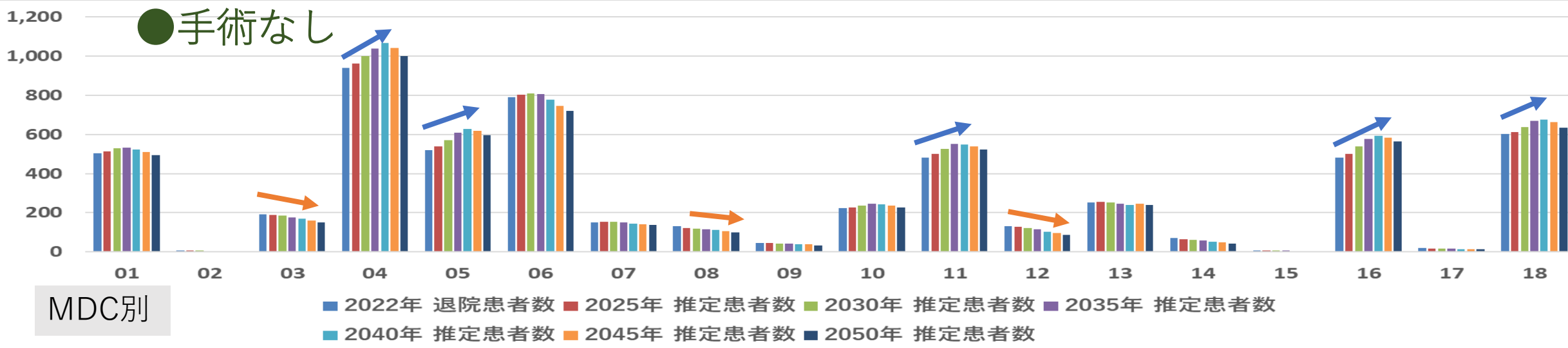
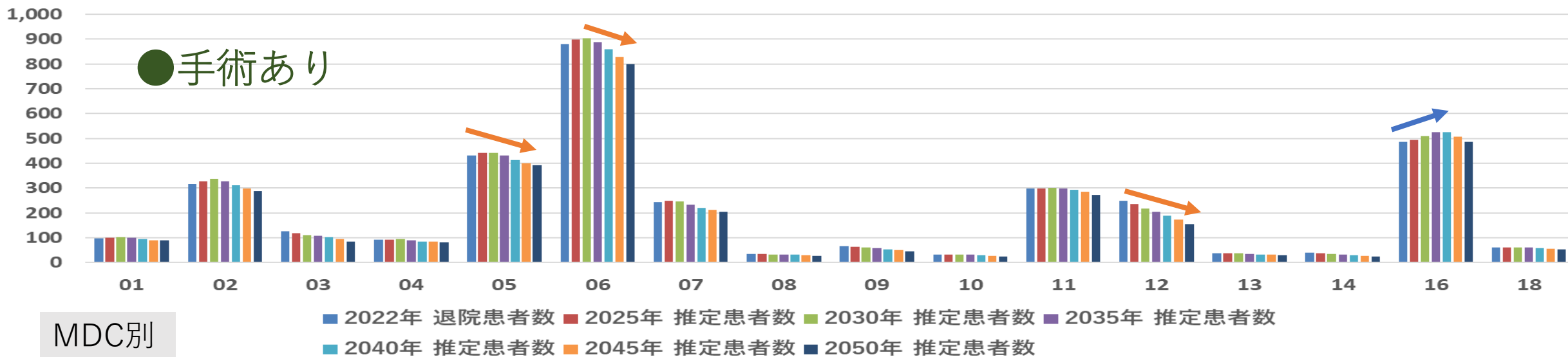

MDC01:神経系疾患  
MDC02:眼科系疾患  
MDC03:耳鼻咽喉科系疾患  
MDC04:呼吸器系疾患

MDC05:循環器系疾患  
MDC06:消化器系疾患、肝臓・胆道・膵臓疾患  
MDC07:筋骨格系疾患  
MDC08:皮膚・皮下組織の疾患

MDC09:乳房の疾患  
MDC10:内分泌・栄養・代謝に関する疾患  
MDC11:腎・尿路系疾患及び男性生殖器系疾患  
MDC12:女性生殖器系疾患及び産褥期疾患・異常妊娠分娩

MDC13:血液・造血器・免疫臓器の疾患  
MDC14:新生児疾患、先天性奇形  
MDC15:小児疾患  
MDC16:外傷・熱傷・中毒

MDC17:精神疾患  
MDC18:その他



# MDC別患者推計（市町村別：関市）

- 手術有無 -

\* 75歳以上

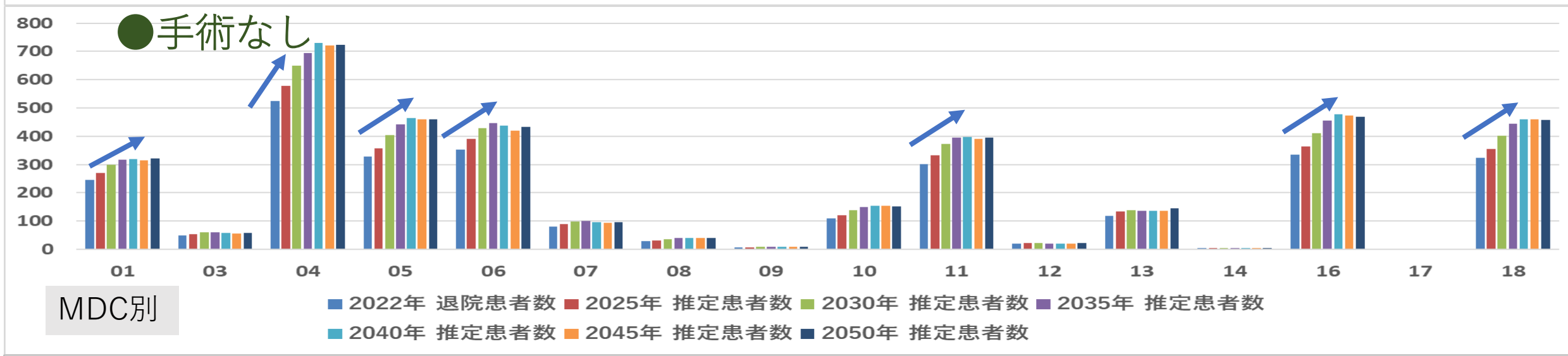
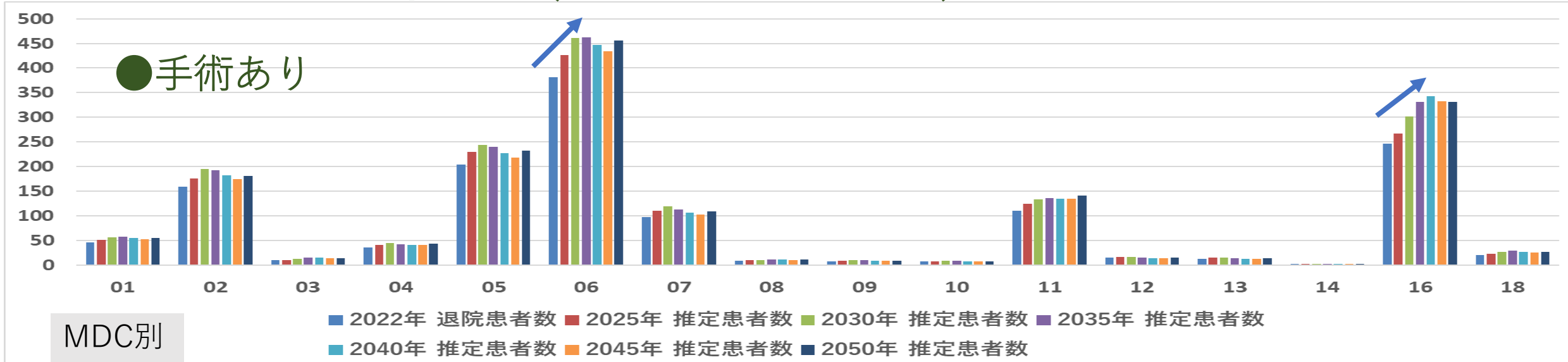

MDC01:神経系疾患  
MDC02:眼科系疾患  
MDC03:耳鼻咽喉科系疾患  
MDC04:呼吸器系疾患

MDC05:循環器系疾患  
MDC06:消化器系疾患、肝臓・胆道・膵臓疾患  
MDC07:筋骨格系疾患  
MDC08:皮膚・皮下組織の疾患

MDC09:乳房の疾患  
MDC10:内分泌・栄養・代謝に関する疾患  
MDC11:腎・尿路系疾患及び男性生殖器系疾患  
MDC12:女性生殖器系疾患及び産褥期疾患・異常妊娠分娩

MDC13:血液・造血器・免疫臓器の疾患  
MDC14:新生児疾患、先天性奇形  
MDC15:小児疾患  
MDC16:外傷・熱傷・中毒

MDC17:精神疾患  
MDC18:その他

# 疾患別患者推計（市町村別：関市）

\*TOP20 \*全体

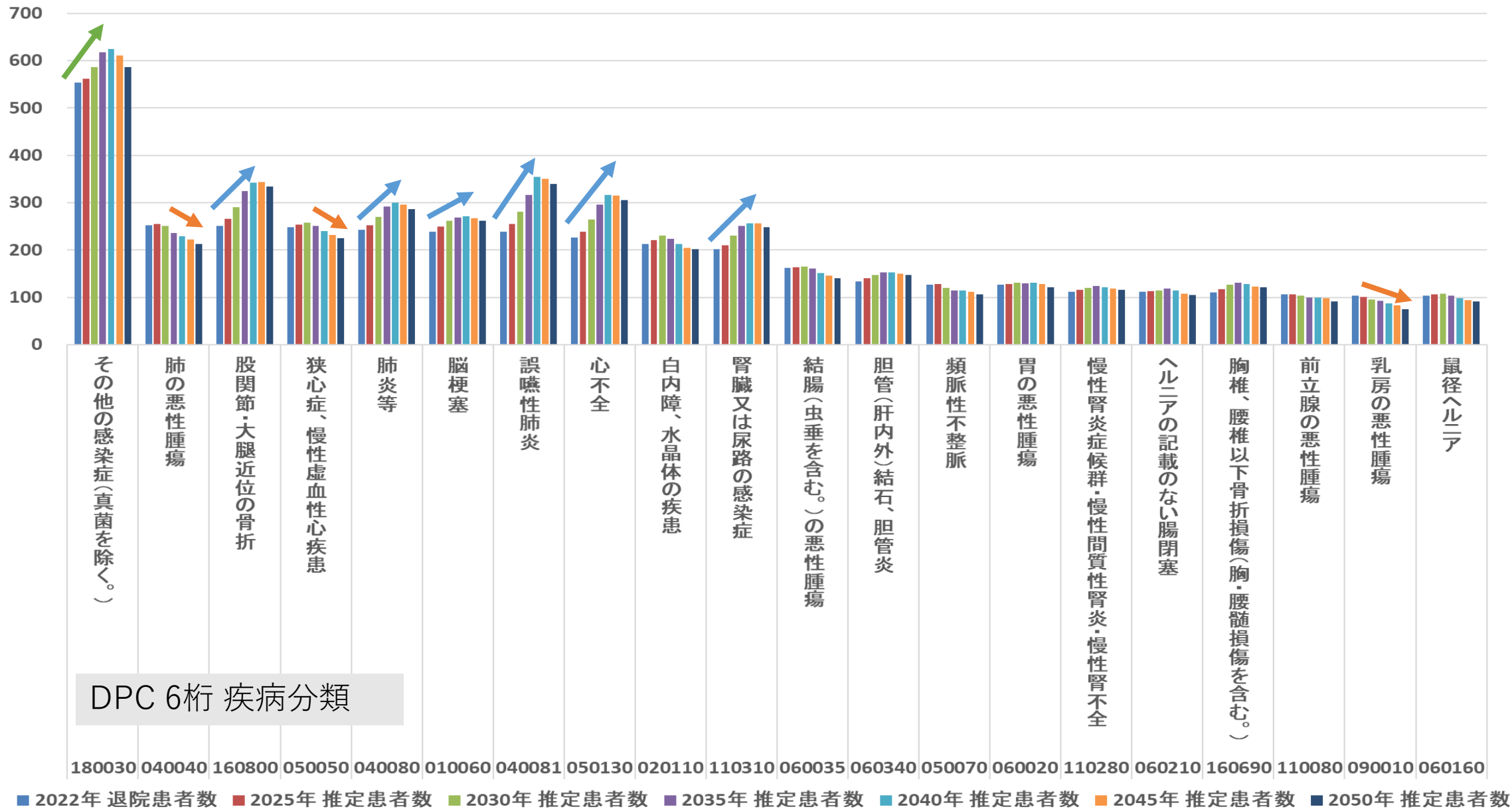

# 疾患別患者推計（市町村別：関市）

\* TOP20 \* 75歳以上

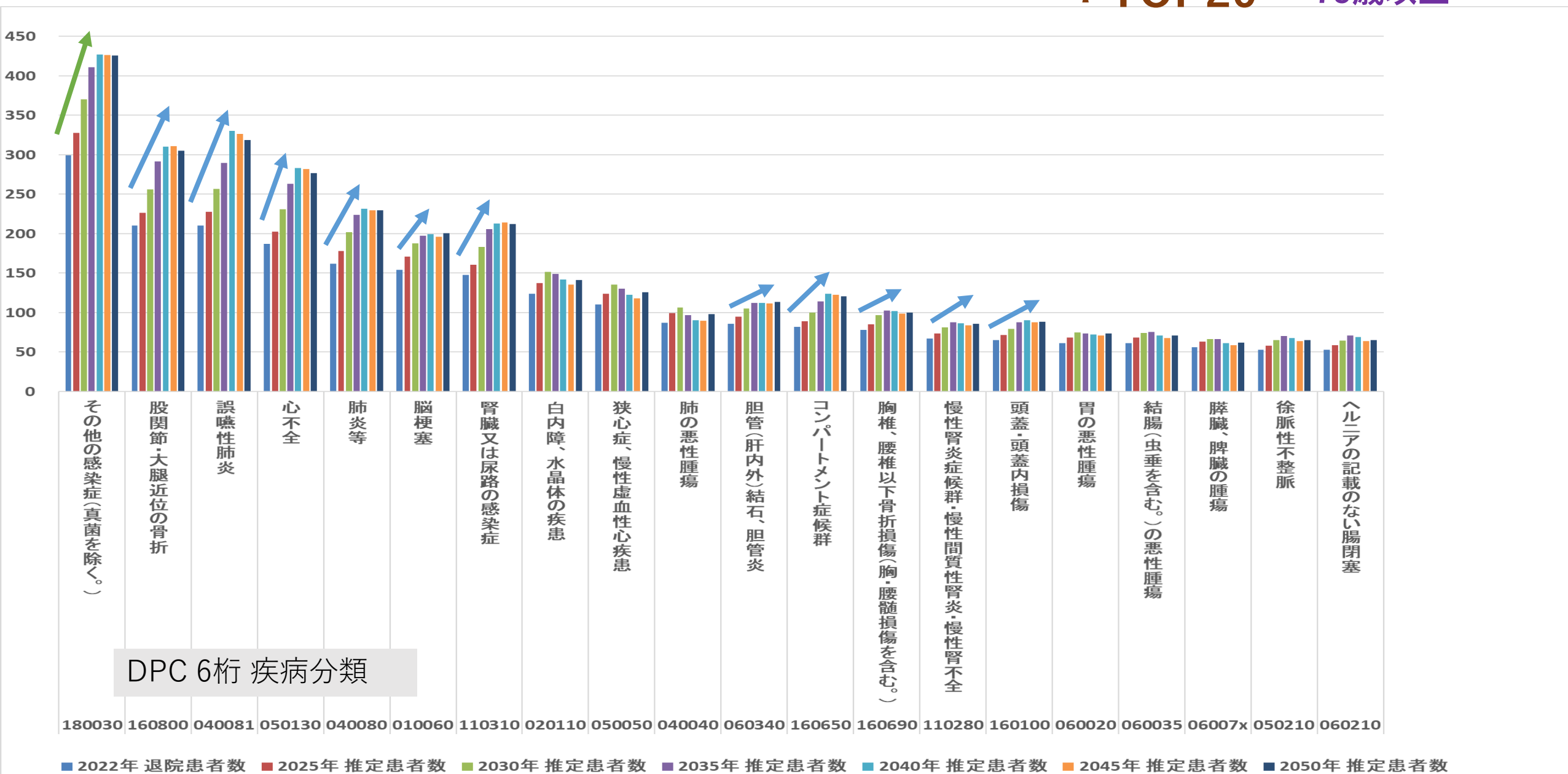

# MDC別患者推計（市町村別：美濃市）

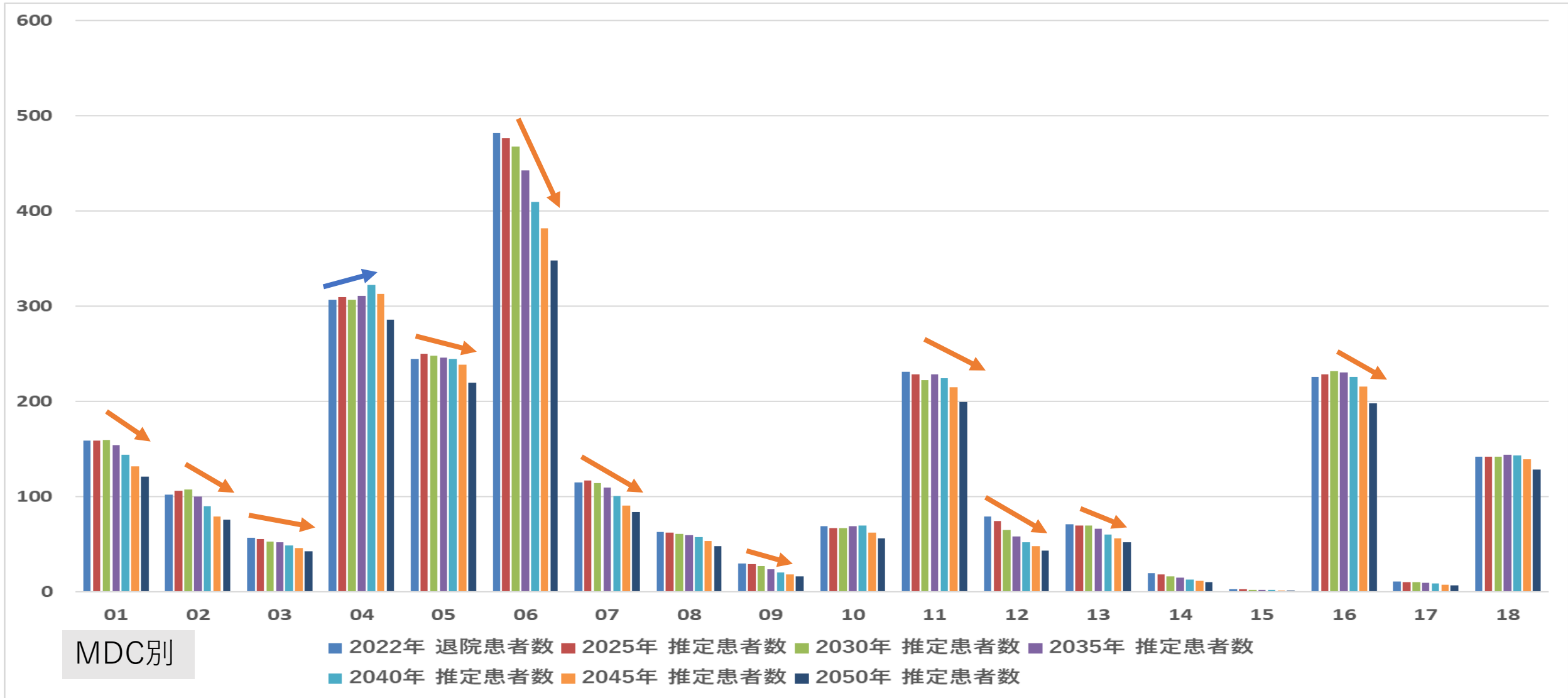

MDC01:神経系疾患  
MDC02:眼科系疾患  
MDC03:耳鼻咽喉科系疾患  
MDC04:呼吸器系疾患

MDC05:循環器系疾患  
MDC06:消化器系疾患、肝臓・胆道・膵臓疾患  
MDC07:筋骨格系疾患  
MDC08:皮膚・皮下組織の疾患

MDC09:乳房の疾患  
MDC10:内分泌・栄養・代謝に関する疾患  
MDC11:腎・尿路系疾患及び男性生殖器系疾患  
MDC12:女性生殖器系疾患及び産褥期疾患・異常妊娠分娩

MDC13:血液・造血器・免疫臓器の疾患  
MDC14:新生児疾患、先天性奇形  
MDC15:小児疾患  
MDC16:外傷・熱傷・中毒

MDC17:精神疾患  
MDC18:その他

# MDC別患者推計（市町村別：美濃市） \* 75歳以上

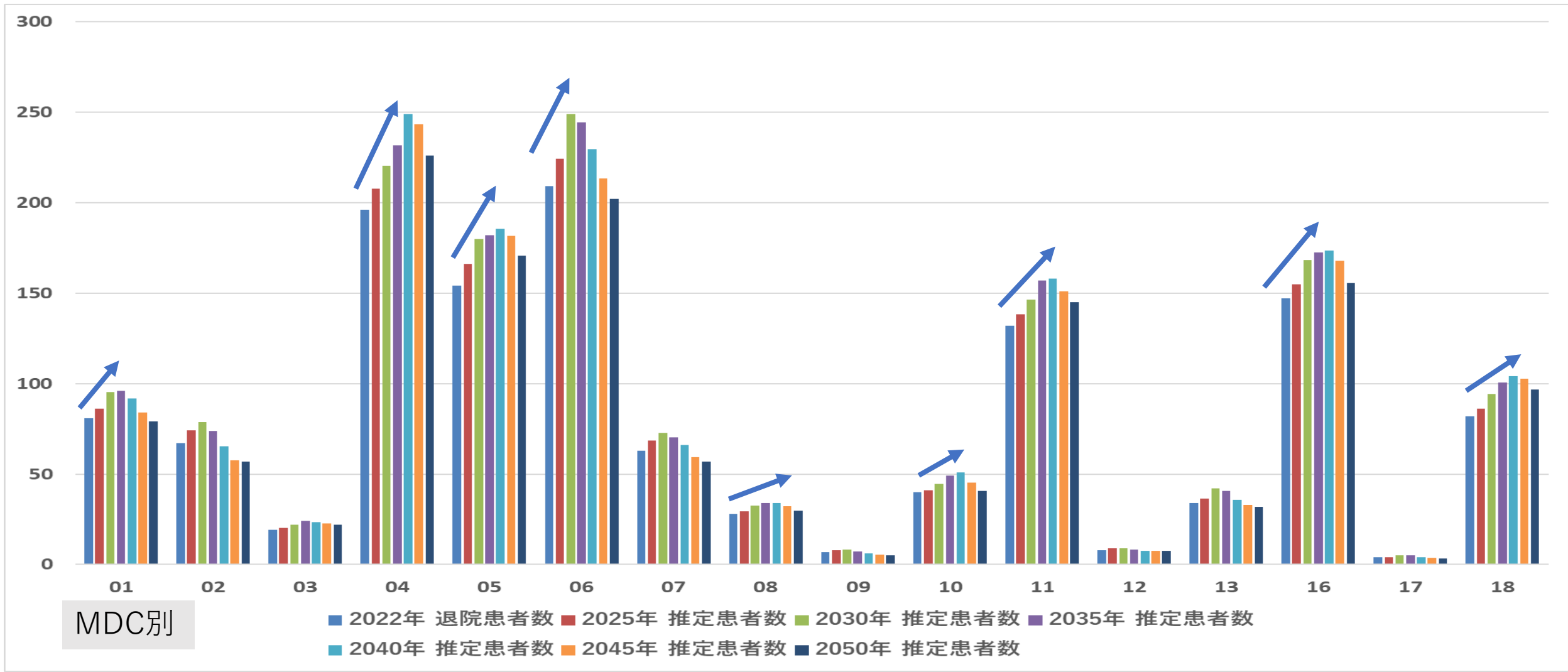

MDC01:神経系疾患  
 MDC02:眼科系疾患  
 MDC03:耳鼻咽喉科系疾患  
 MDC04:呼吸器系疾患

MDC05:循環器系疾患  
 MDC06:消化器系疾患、肝臓・胆道・膵臓疾患  
 MDC07:筋骨格系疾患  
 MDC08:皮膚・皮下組織の疾患

MDC09:乳房の疾患  
 MDC10:内分泌・栄養・代謝に関する疾患  
 MDC11:腎・尿路系疾患及び男性生殖器系疾患  
 MDC12:女性生殖器系疾患及び産褥期疾患・異常妊娠分娩

MDC13:血液・造血器・免疫臓器の疾患  
 MDC14:新生児疾患、先天性奇形  
 MDC15:小児疾患  
 MDC16:外傷・熱傷・中毒

MDC17:精神疾患  
 MDC18:その他

# MDC別患者推計（市町村別：美濃市）

- 手術有無 -

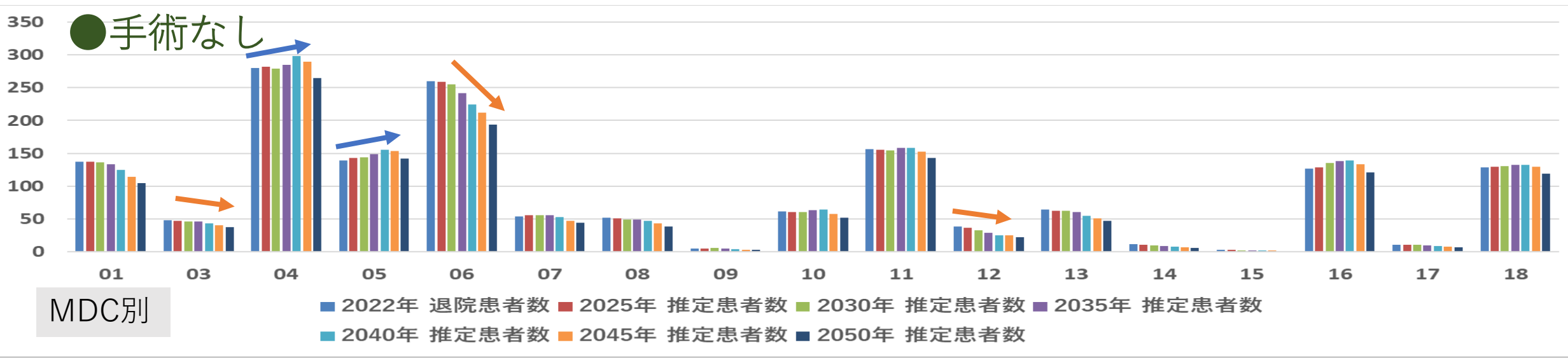
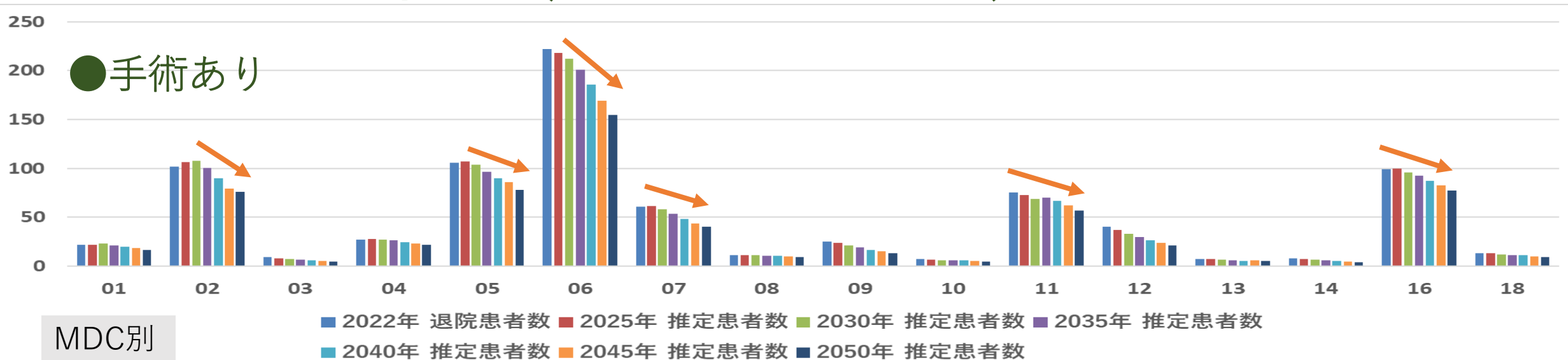

- |                |                         |                              |                      |            |
|----------------|-------------------------|------------------------------|----------------------|------------|
| MDC01:神経系疾患    | MDC05:循環器系疾患            | MDC09:乳房の疾患                  | MDC13:血液・造血器・免疫臓器の疾患 | MDC17:精神疾患 |
| MDC02:眼科系疾患    | MDC06:消化器系疾患、肝臓・胆道・膵臓疾患 | MDC10:内分泌・栄養・代謝に関する疾患        | MDC14:新生児疾患、先天性奇形    | MDC18:その他  |
| MDC03:耳鼻咽喉科系疾患 | MDC07:筋骨格系疾患            | MDC11:腎・尿路系疾患及び男性生殖器系疾患      | MDC15:小児疾患           |            |
| MDC04:呼吸器系疾患   | MDC08:皮膚・皮下組織の疾患        | MDC12:女性生殖器系疾患及び産褥期疾患・異常妊娠分娩 | MDC16:外傷・熱傷・中毒       |            |

# MDC別患者推計（市町村別：美濃市）

- 手術有無 -

\* 75歳以上

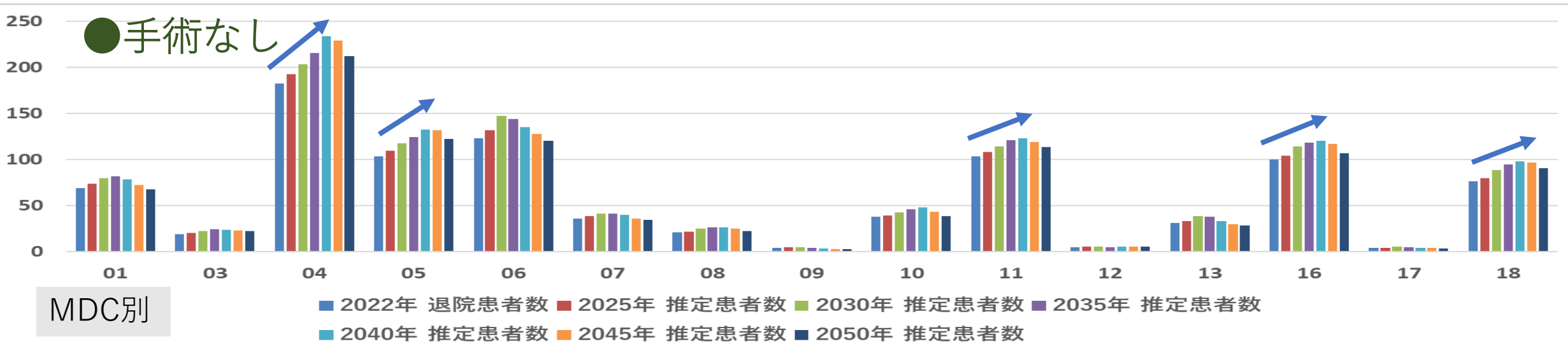
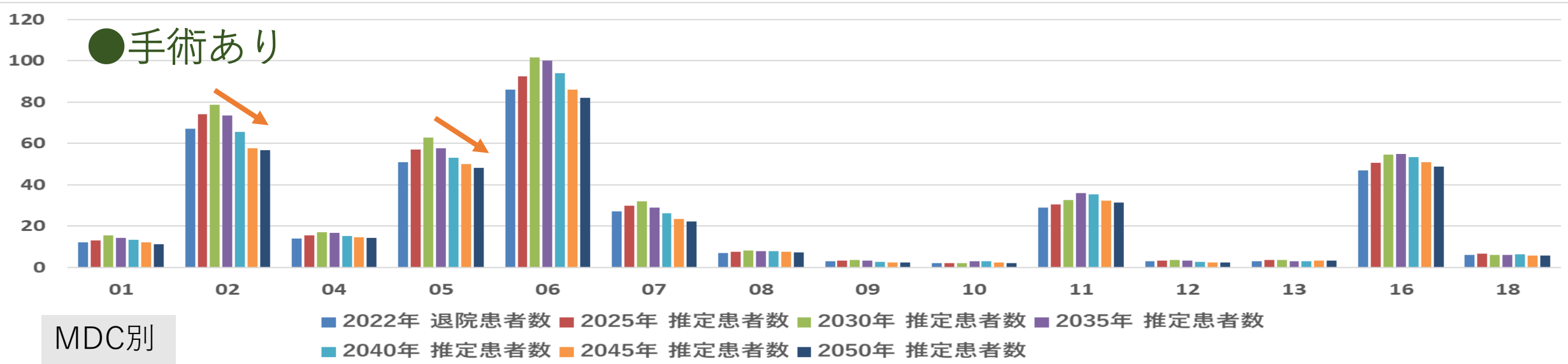

MDC01:神経系疾患  
MDC02:眼科系疾患  
MDC03:耳鼻咽喉科系疾患  
MDC04:呼吸器系疾患

MDC05:循環器系疾患  
MDC06:消化器系疾患、肝臓・胆道・膵臓疾患  
MDC07:筋骨格系疾患  
MDC08:皮膚・皮下組織の疾患

MDC09:乳房の疾患  
MDC10:内分泌・栄養・代謝に関する疾患  
MDC11:腎・尿路系疾患及び男性生殖器系疾患  
MDC12:女性生殖器系疾患及び産褥期疾患・異常妊娠分娩

MDC13:血液・造血器・免疫臓器の疾患  
MDC14:新生児疾患、先天性奇形  
MDC15:小児疾患  
MDC16:外傷・熱傷・中毒

MDC17:精神疾患  
MDC18:その他

# 疾患別患者推計（市町村別：美濃市）

\* TOP20 \* 全体

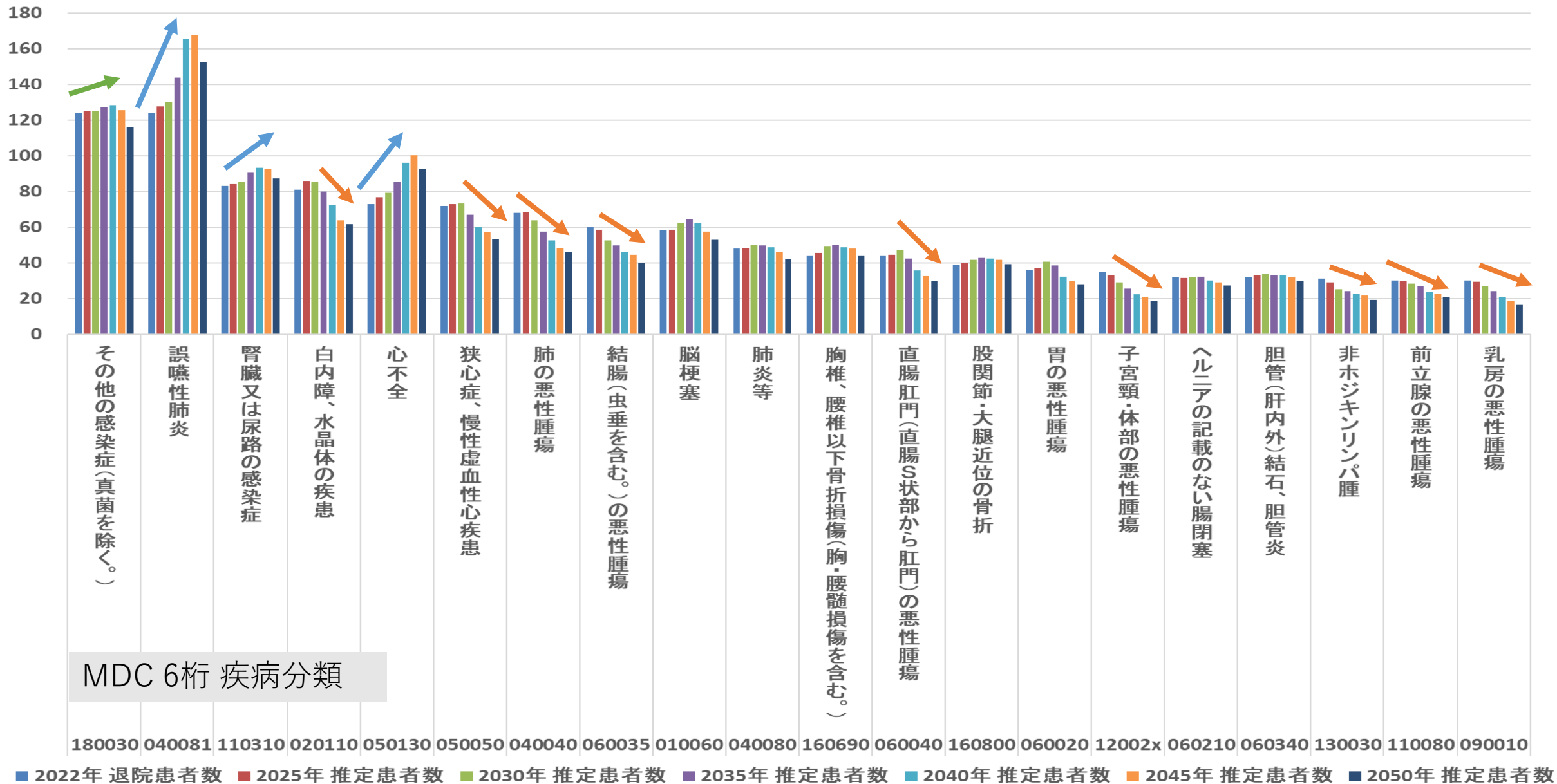



# 疾患別患者推計（市町村別：美濃市）

\* TOP20 \* 75歳以上

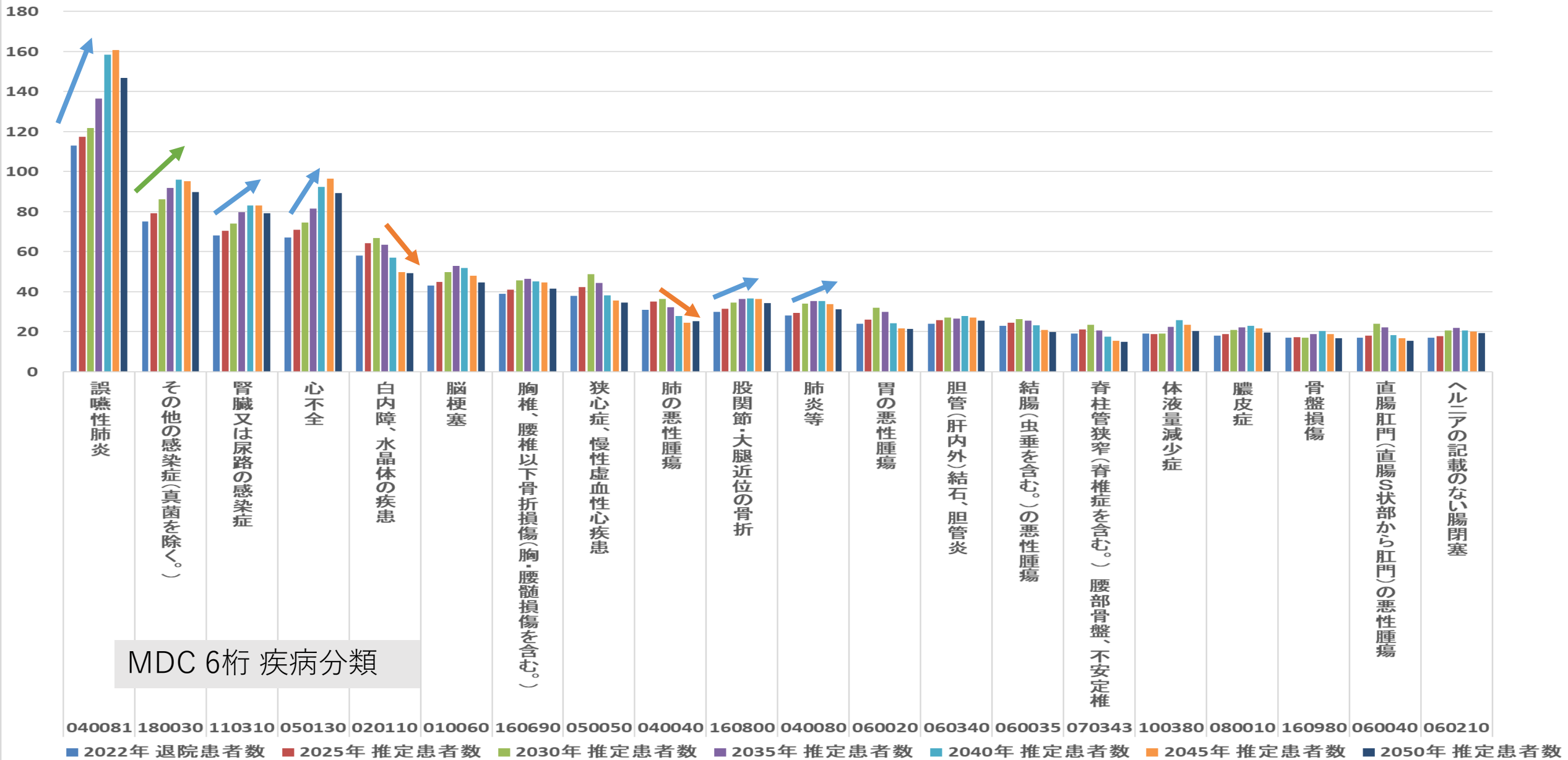

# MDC別患者推計（市町村別：美濃加茂市）

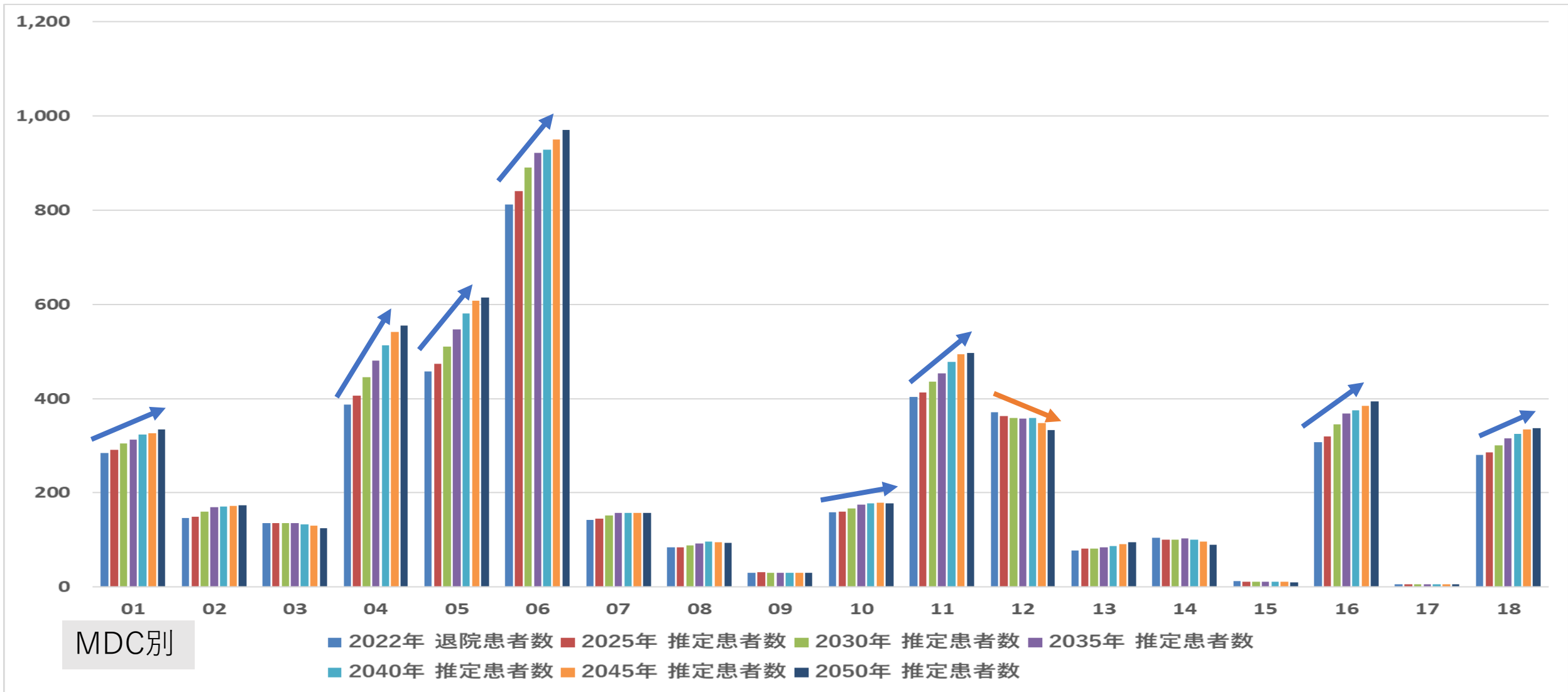

MDC01:神経系疾患  
MDC02:眼科系疾患  
MDC03:耳鼻咽喉科系疾患  
MDC04:呼吸器系疾患

MDC05:循環器系疾患  
MDC06:消化器系疾患、肝臓・胆道・膵臓疾患  
MDC07:筋骨格系疾患  
MDC08:皮膚・皮下組織の疾患

MDC09:乳房の疾患  
MDC10:内分泌・栄養・代謝に関する疾患  
MDC11:腎・尿路系疾患及び男性生殖器系疾患  
MDC12:女性生殖器系疾患及び産褥期疾患・異常妊娠分娩

MDC13:血液・造血器・免疫臓器の疾患  
MDC14:新生児疾患、先天性奇形  
MDC15:小児疾患  
MDC16:外傷・熱傷・中毒

MDC17:精神疾患  
MDC18:その他

# MDC別患者推計（市町村別：美濃加茂市） \* 75歳以上

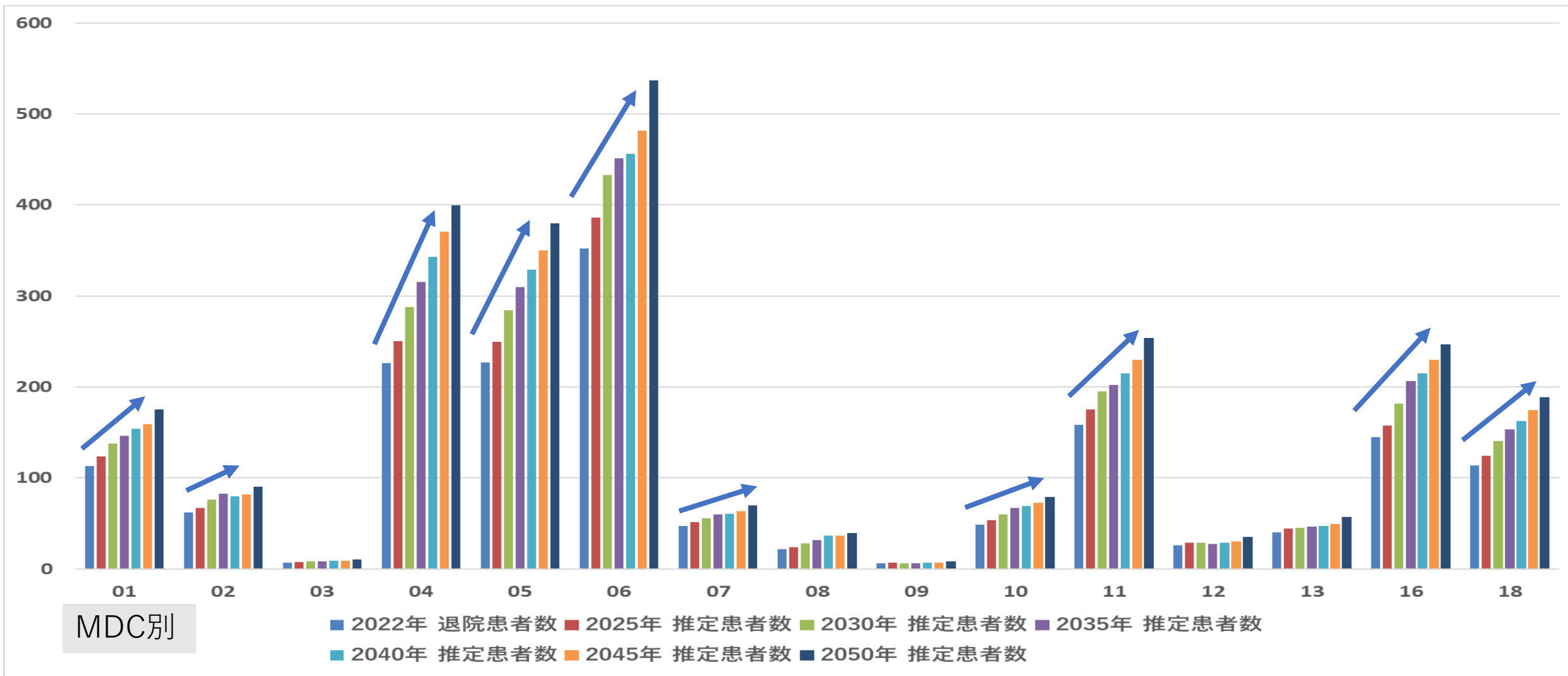

MDC01:神経系疾患  
MDC02:眼科系疾患  
MDC03:耳鼻咽喉科系疾患  
MDC04:呼吸器系疾患

MDC05:循環器系疾患  
MDC06:消化器系疾患、肝臓・胆道・膵臓疾患  
MDC07:筋骨格系疾患  
MDC08:皮膚・皮下組織の疾患

MDC09:乳房の疾患  
MDC10:内分泌・栄養・代謝に関する疾患  
MDC11:腎・尿路系疾患及び男性生殖器系疾患  
MDC12:女性生殖器系疾患及び産褥期疾患・異常妊娠分娩

MDC13:血液・造血器・免疫臓器の疾患  
MDC14:新生児疾患、先天性奇形  
MDC15:小児疾患  
MDC16:外傷・熱傷・中毒

MDC17:精神疾患  
MDC18:その他

# MDC別患者推計（市町村別：美濃加茂市）

- 手術有無 -

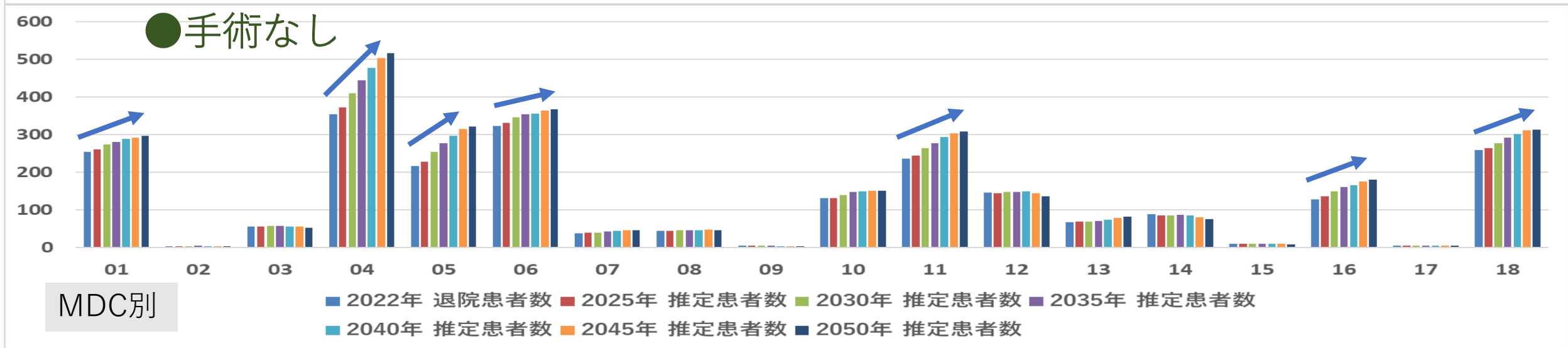
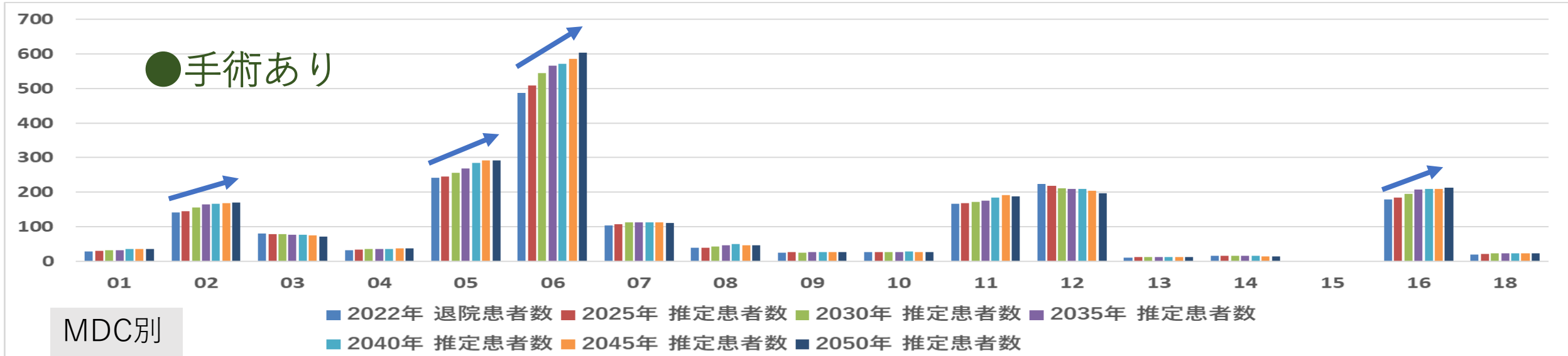

MDC01:神経系疾患  
MDC02:眼科系疾患  
MDC03:耳鼻咽喉科系疾患  
MDC04:呼吸器系疾患

MDC05:循環器系疾患  
MDC06:消化器系疾患、肝臓・胆道・膵臓疾患  
MDC07:筋骨格系疾患  
MDC08:皮膚・皮下組織の疾患

MDC09:乳房の疾患  
MDC10:内分泌・栄養・代謝に関する疾患  
MDC11:腎・尿路系疾患及び男性生殖器系疾患  
MDC12:女性生殖器系疾患及び産褥期疾患・異常妊娠分娩

MDC13:血液・造血器・免疫臓器の疾患  
MDC14:新生児疾患、先天性奇形  
MDC15:小児疾患  
MDC16:外傷・熱傷・中毒

MDC17:精神疾患  
MDC18:その他

# MDC別患者推計（市町村別：美濃加茂市）

- 手術有無 -

\* 75歳以上

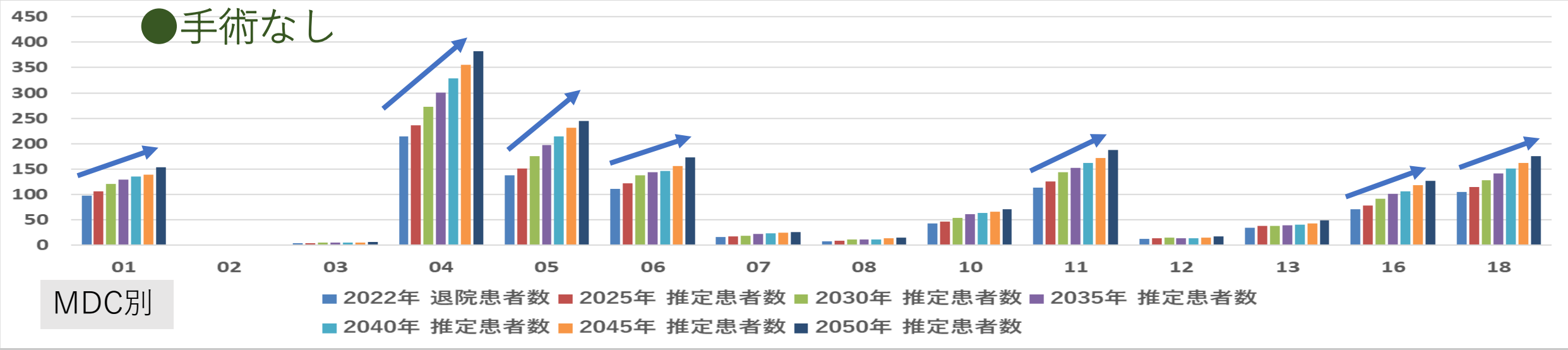
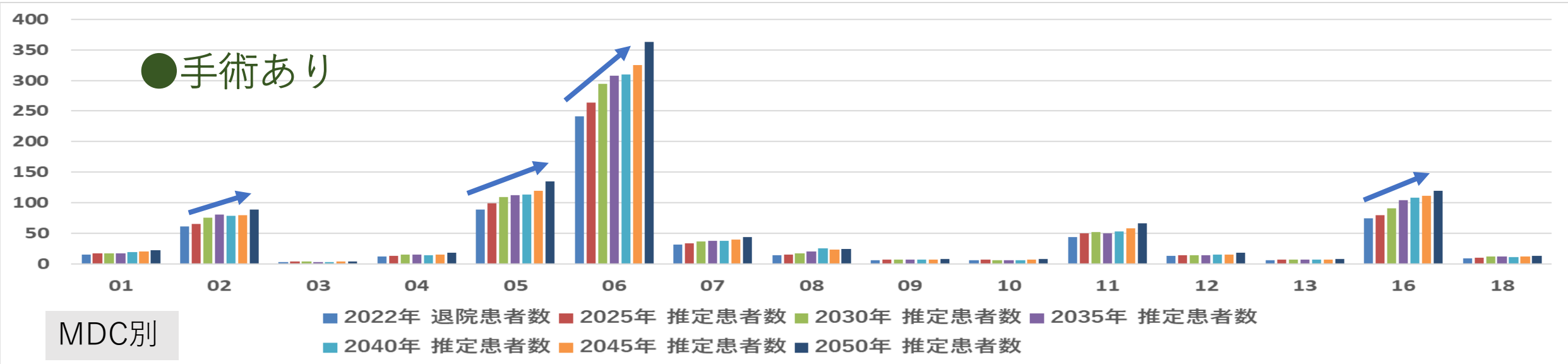

- |                |                         |                              |                      |            |
|----------------|-------------------------|------------------------------|----------------------|------------|
| MDC01:神経系疾患    | MDC05:循環器系疾患            | MDC09:乳房の疾患                  | MDC13:血液・造血器・免疫臓器の疾患 | MDC17:精神疾患 |
| MDC02:眼科系疾患    | MDC06:消化器系疾患、肝臓・胆道・膵臓疾患 | MDC10:内分泌・栄養・代謝に関する疾患        | MDC14:新生児疾患、先天性奇形    | MDC18:その他  |
| MDC03:耳鼻咽喉科系疾患 | MDC07:筋骨格系疾患            | MDC11:腎・尿路系疾患及び男性生殖器系疾患      | MDC15:小児疾患           |            |
| MDC04:呼吸器系疾患   | MDC08:皮膚・皮下組織の疾患        | MDC12:女性生殖器系疾患及び産褥期疾患・異常妊娠分娩 | MDC16:外傷・熱傷・中毒       |            |

# 疾患別患者推計（市町村別：美濃加茂市）

\* TOP20 \* 全体

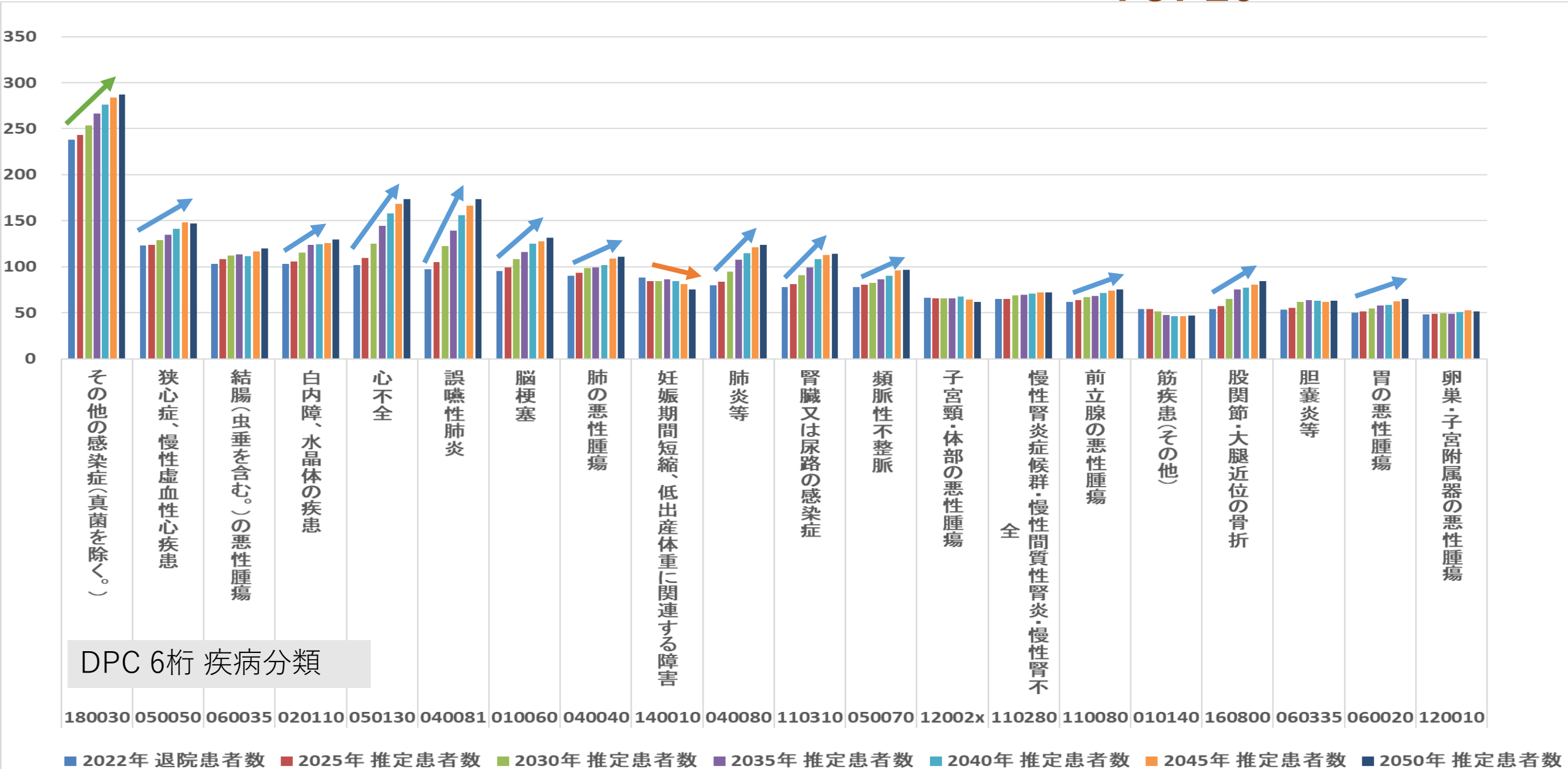

# 疾患別患者推計（市町村別：美濃加茂市）

\* TOP20 \* 75歳以上

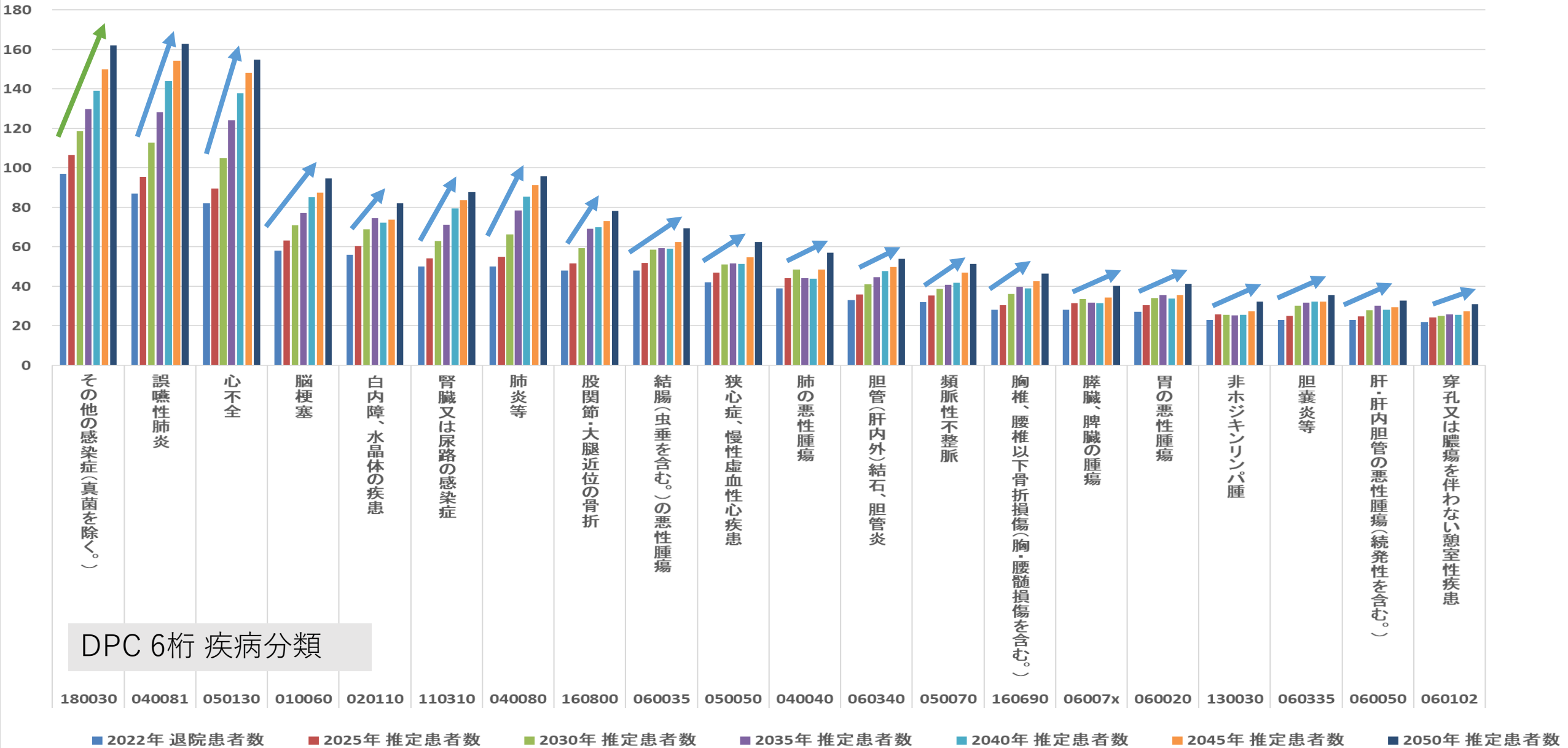

# MDC別患者推計（市町村別：可児市）

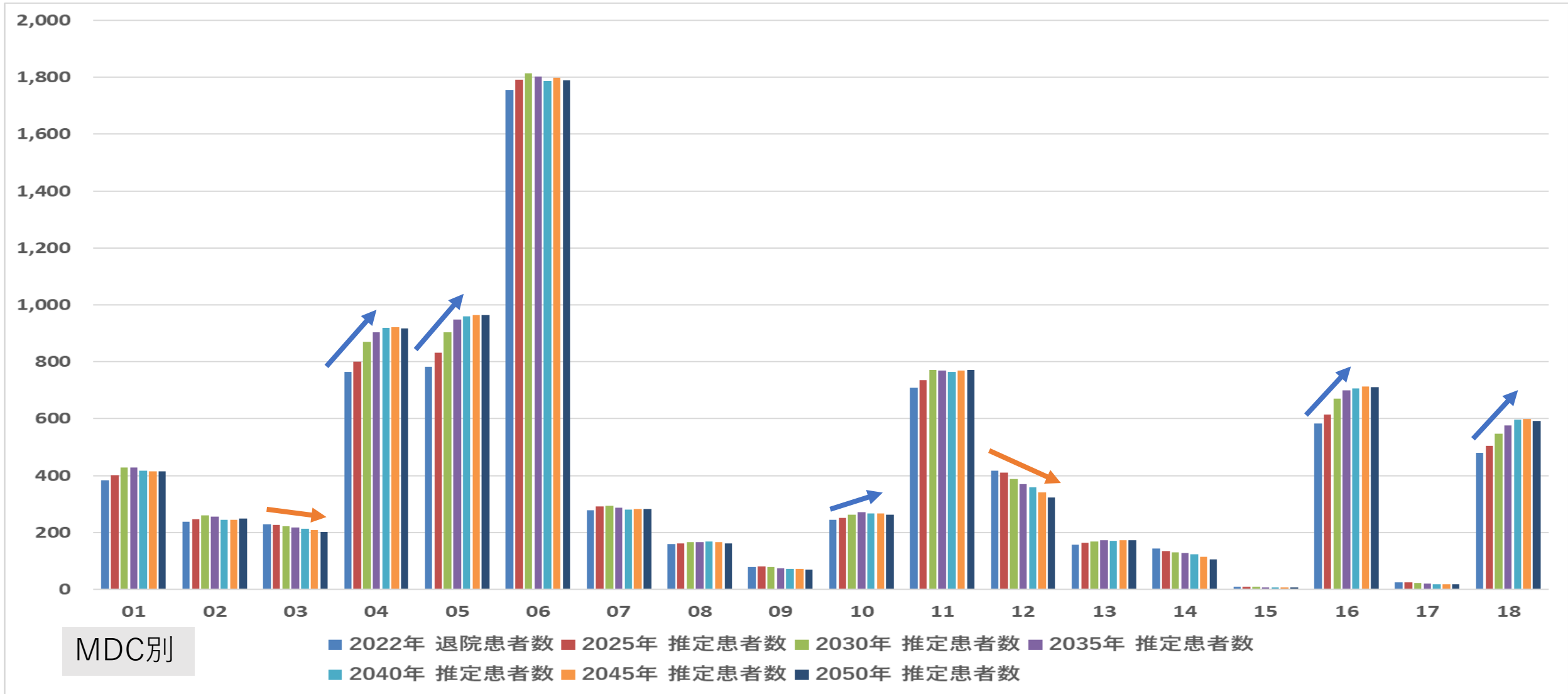

MDC01:神経系疾患  
MDC02:眼科系疾患  
MDC03:耳鼻咽喉科系疾患  
MDC04:呼吸器系疾患

MDC05:循環器系疾患  
MDC06:消化器系疾患、肝臓・胆道・膵臓疾患  
MDC07:筋骨格系疾患  
MDC08:皮膚・皮下組織の疾患

MDC09:乳房の疾患  
MDC10:内分泌・栄養・代謝に関する疾患  
MDC11:腎・尿路系疾患及び男性生殖器系疾患  
MDC12:女性生殖器系疾患及び産褥期疾患・異常妊娠分娩

MDC13:血液・造血器・免疫臓器の疾患  
MDC14:新生児疾患、先天性奇形  
MDC15:小児疾患  
MDC16:外傷・熱傷・中毒

MDC17:精神疾患  
MDC18:その他



# MDC別患者推計（市町村別：可児市） \* 75歳以上

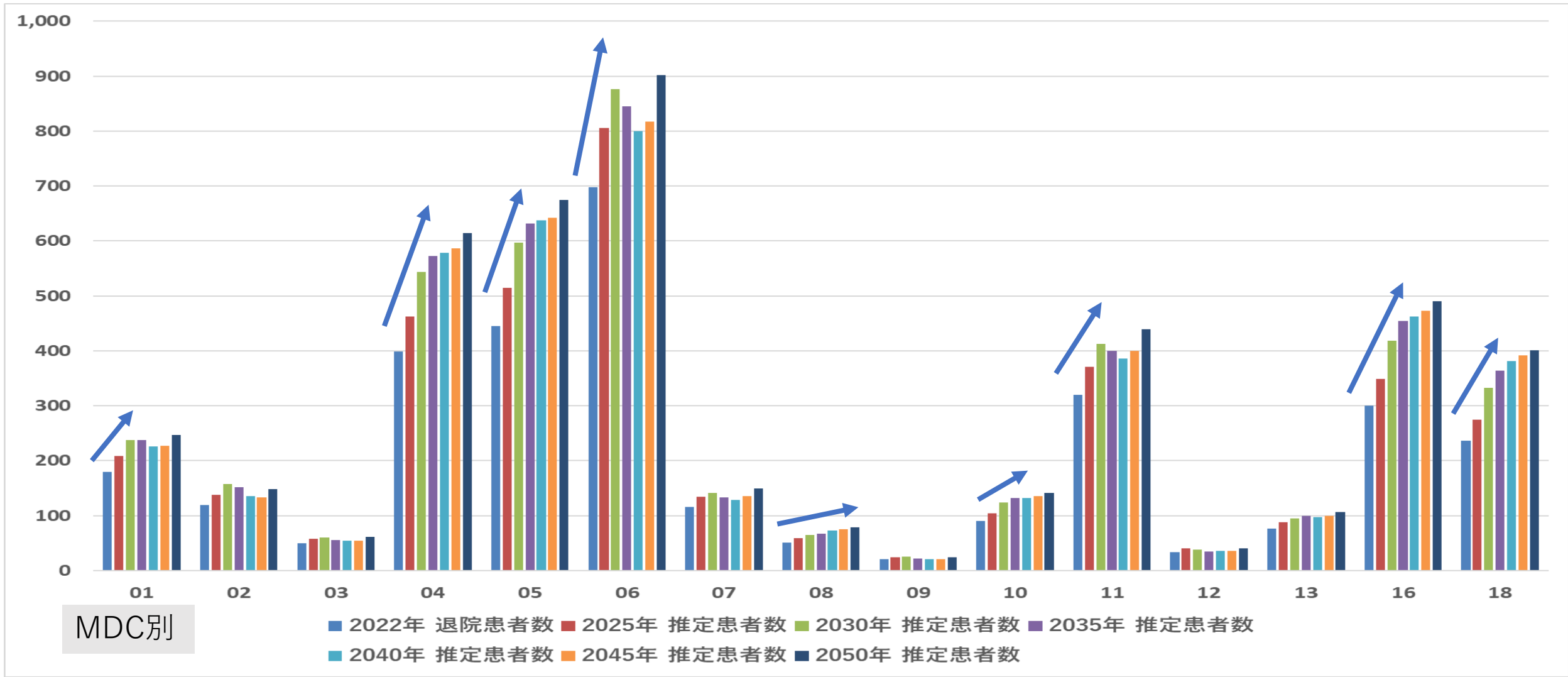

MDC01:神経系疾患  
MDC02:眼科系疾患  
MDC03:耳鼻咽喉科系疾患  
MDC04:呼吸器系疾患

MDC05:循環器系疾患  
MDC06:消化器系疾患、肝臓・胆道・膵臓疾患  
MDC07:筋骨格系疾患  
MDC08:皮膚・皮下組織の疾患

MDC09:乳房の疾患  
MDC10:内分泌・栄養・代謝に関する疾患  
MDC11:腎・尿路系疾患及び男性生殖器系疾患  
MDC12:女性生殖器系疾患及び産褥期疾患・異常妊娠分娩

MDC13:血液・造血器・免疫臓器の疾患  
MDC14:新生児疾患、先天性奇形  
MDC15:小児疾患  
MDC16:外傷・熱傷・中毒

MDC17:精神疾患  
MDC18:その他

# MDC別患者推計（市町村別：可児市）

- 手術有無 -

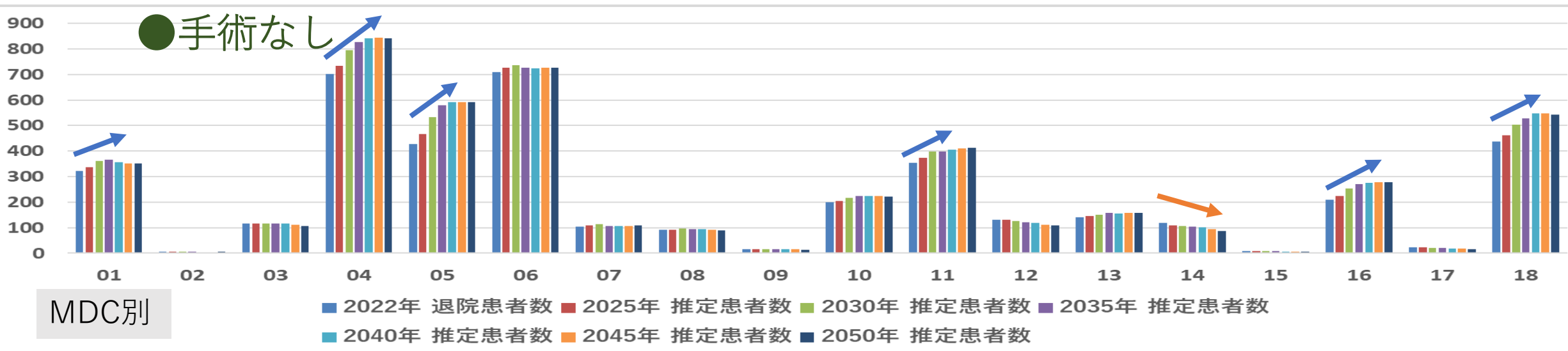
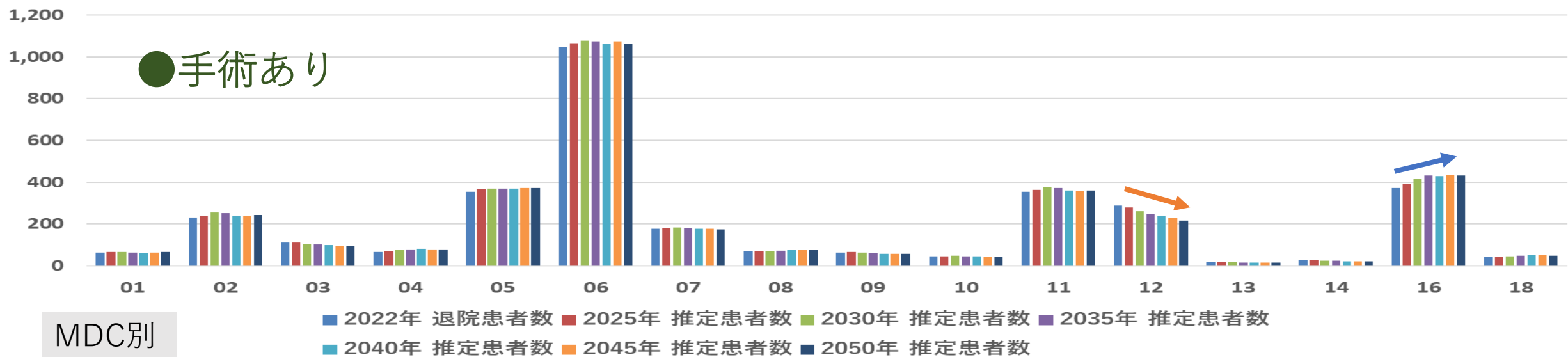

- |                |                         |                              |                      |            |
|----------------|-------------------------|------------------------------|----------------------|------------|
| MDC01:神経系疾患    | MDC05:循環器系疾患            | MDC09:乳房の疾患                  | MDC13:血液・造血器・免疫臓器の疾患 | MDC17:精神疾患 |
| MDC02:眼科系疾患    | MDC06:消化器系疾患、肝臓・胆道・膵臓疾患 | MDC10:内分泌・栄養・代謝に関する疾患        | MDC14:新生児疾患、先天性奇形    | MDC18:その他  |
| MDC03:耳鼻咽喉科系疾患 | MDC07:筋骨格系疾患            | MDC11:腎・尿路系疾患及び男性生殖器系疾患      | MDC15:小児疾患           |            |
| MDC04:呼吸器系疾患   | MDC08:皮膚・皮下組織の疾患        | MDC12:女性生殖器系疾患及び産褥期疾患・異常妊娠分娩 | MDC16:外傷・熱傷・中毒       |            |

# MDC別患者推計（市町村別：可見市）

- 手術有無 -

\* 75歳以上

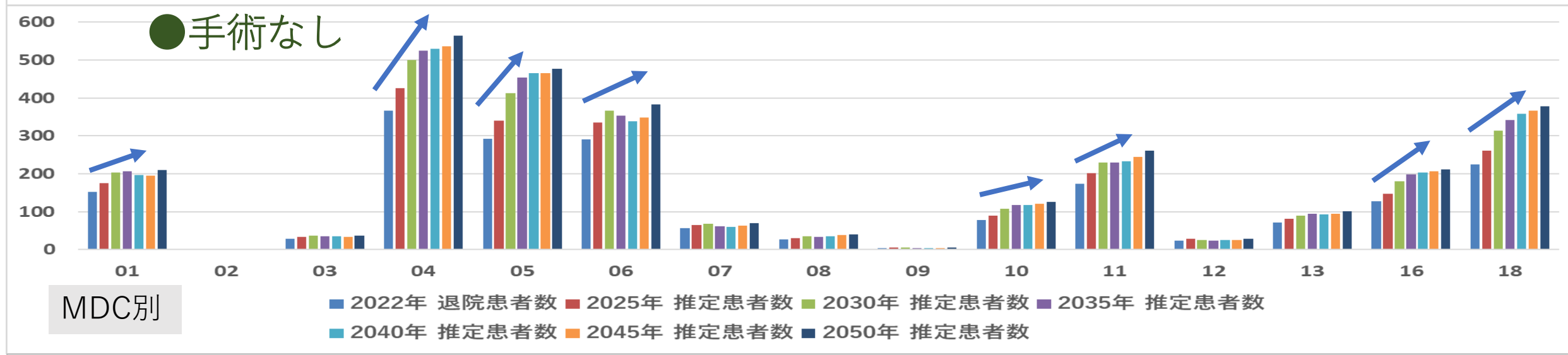
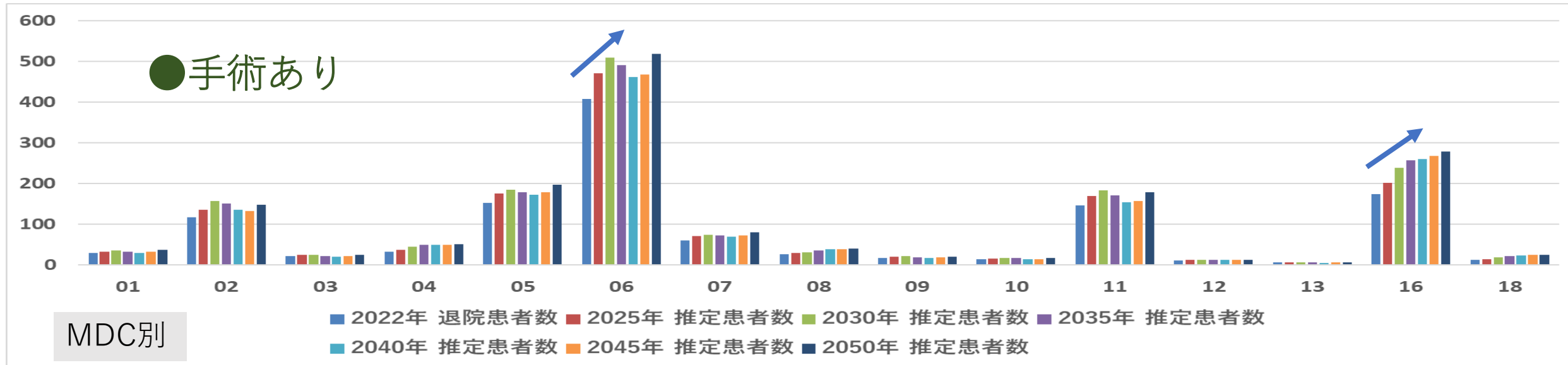

- |                |                         |                              |                      |            |
|----------------|-------------------------|------------------------------|----------------------|------------|
| MDC01:神経系疾患    | MDC05:循環器系疾患            | MDC09:乳房の疾患                  | MDC13:血液・造血器・免疫臓器の疾患 | MDC17:精神疾患 |
| MDC02:眼科系疾患    | MDC06:消化器系疾患、肝臓・胆道・膵臓疾患 | MDC10:内分泌・栄養・代謝に関する疾患        | MDC14:新生児疾患、先天性奇形    | MDC18:その他  |
| MDC03:耳鼻咽喉科系疾患 | MDC07:筋骨格系疾患            | MDC11:腎・尿路系疾患及び男性生殖器系疾患      | MDC15:小児疾患           |            |
| MDC04:呼吸器系疾患   | MDC08:皮膚・皮下組織の疾患        | MDC12:女性生殖器系疾患及び産褥期疾患・異常妊娠分娩 | MDC16:外傷・熱傷・中毒       |            |

# 疾患別患者推計（市町村別：可児市）

\* TOP20 \* 全体

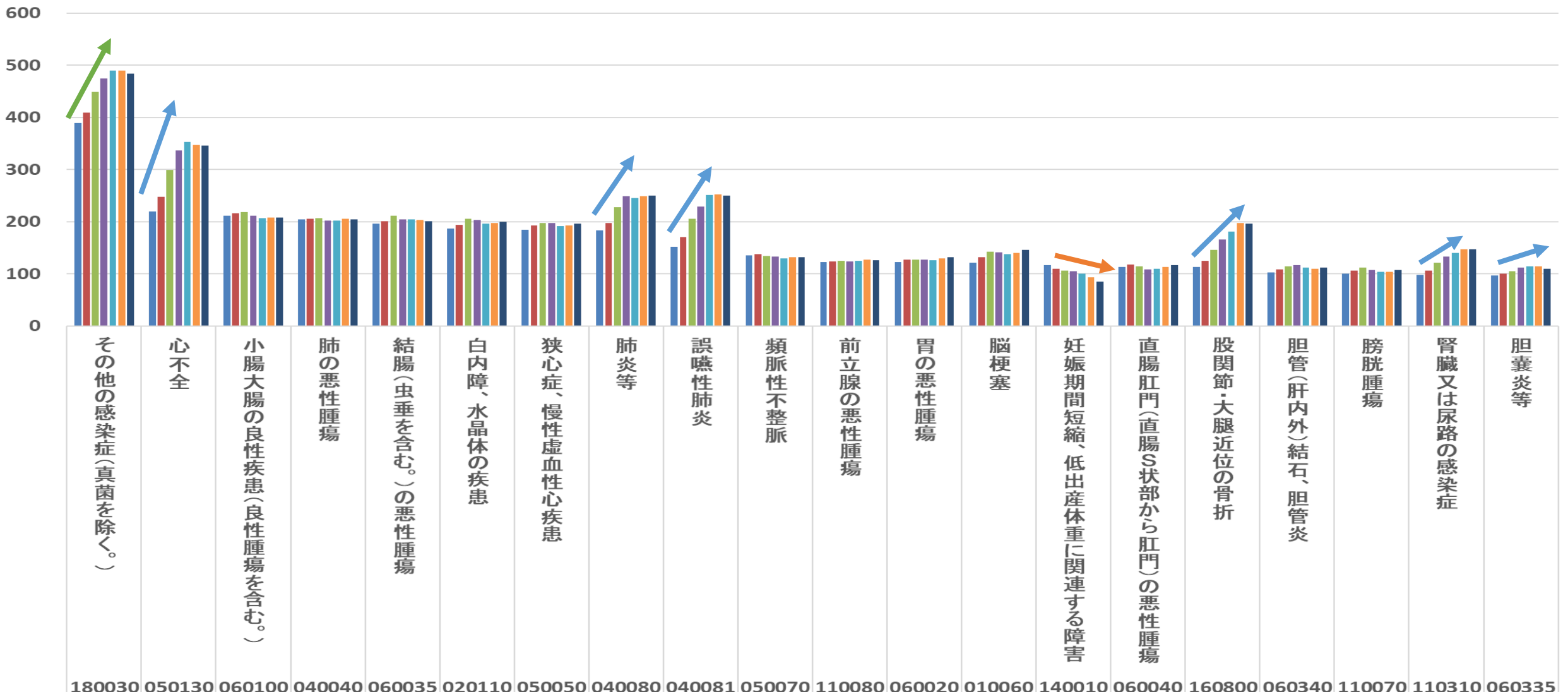

DPC 6桁 疾病分類

■ 2022年 退院患者数 ■ 2025年 推定患者数 ■ 2030年 推定患者数 ■ 2035年 推定患者数 ■ 2040年 推定患者数 ■ 2045年 推定患者数 ■ 2050年 推定患者数

# 疾患別患者推計（市町村別：可児市）

\* TOP20 \* 75歳以上

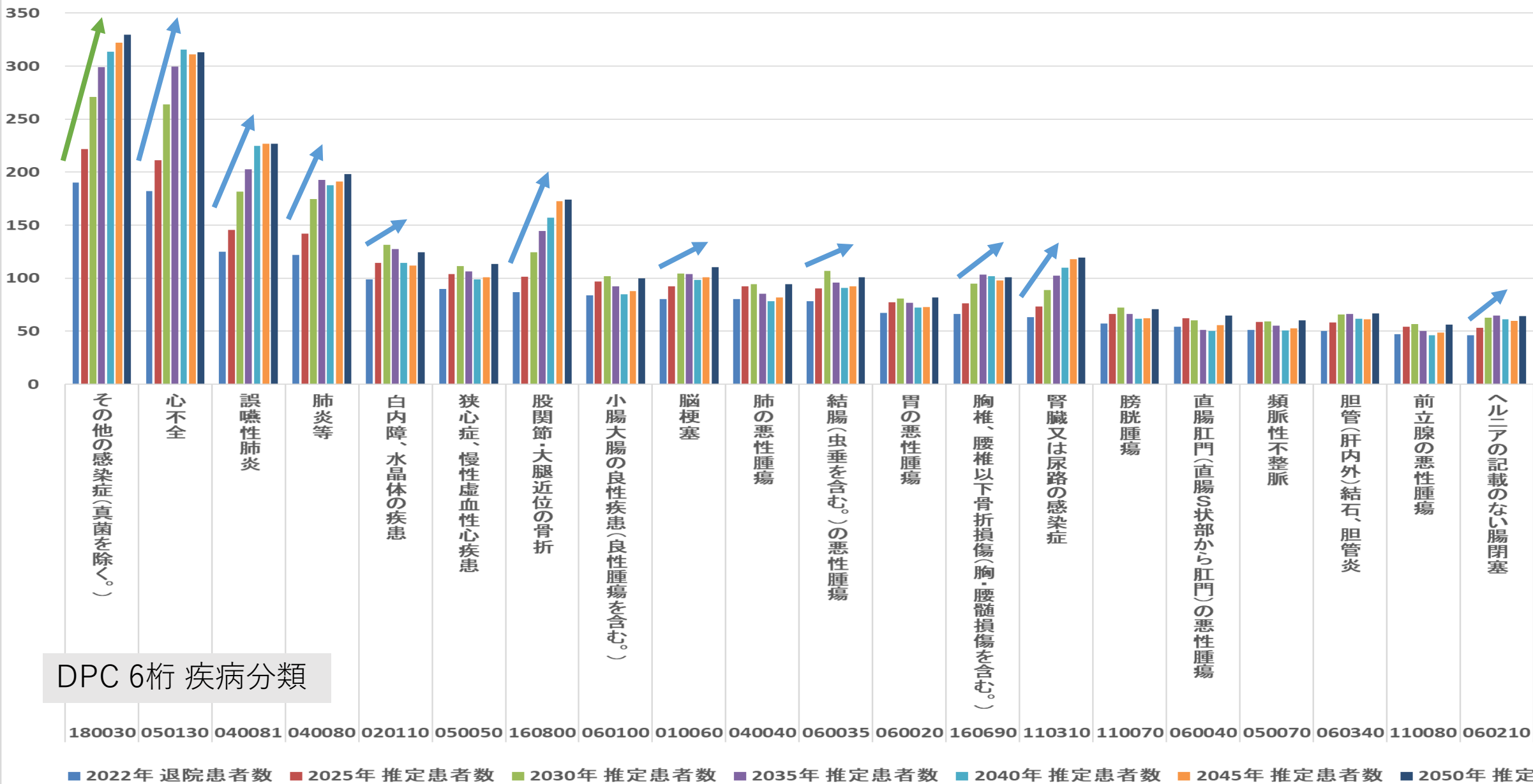

# MDC別患者推計（市町村別：郡上市）

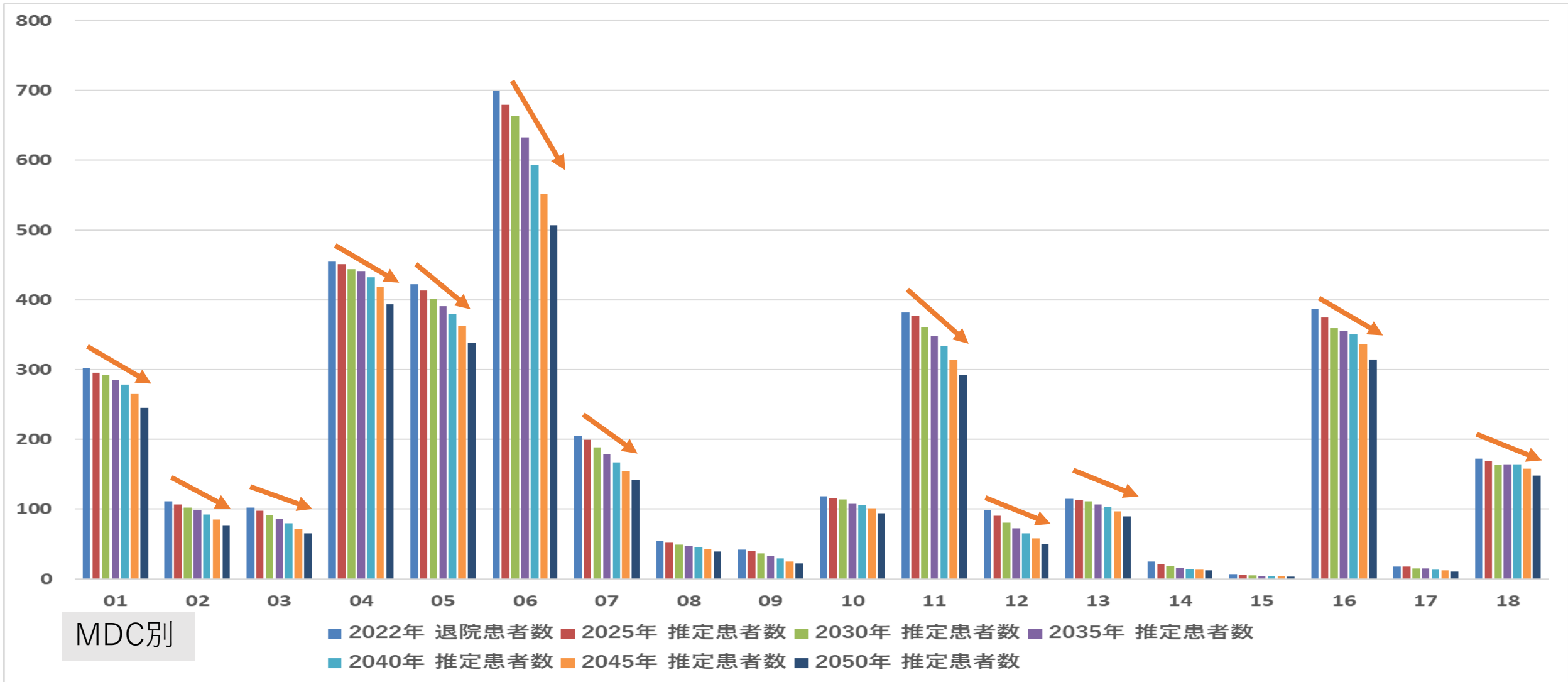

- |                |                         |                              |                      |            |
|----------------|-------------------------|------------------------------|----------------------|------------|
| MDC01:神経系疾患    | MDC05:循環器系疾患            | MDC09:乳房の疾患                  | MDC13:血液・造血器・免疫臓器の疾患 | MDC17:精神疾患 |
| MDC02:眼科系疾患    | MDC06:消化器系疾患、肝臓・胆道・膵臓疾患 | MDC10:内分泌・栄養・代謝に関する疾患        | MDC14:新生児疾患、先天性奇形    | MDC18:その他  |
| MDC03:耳鼻咽喉科系疾患 | MDC07:筋骨格系疾患            | MDC11:腎・尿路系疾患及び男性生殖器系疾患      | MDC15:小児疾患           |            |
| MDC04:呼吸器系疾患   | MDC08:皮膚・皮下組織の疾患        | MDC12:女性生殖器系疾患及び産褥期疾患・異常妊娠分娩 | MDC16:外傷・熱傷・中毒       |            |

# MDC別患者推計（市町村別：郡上市） \* 75歳以上

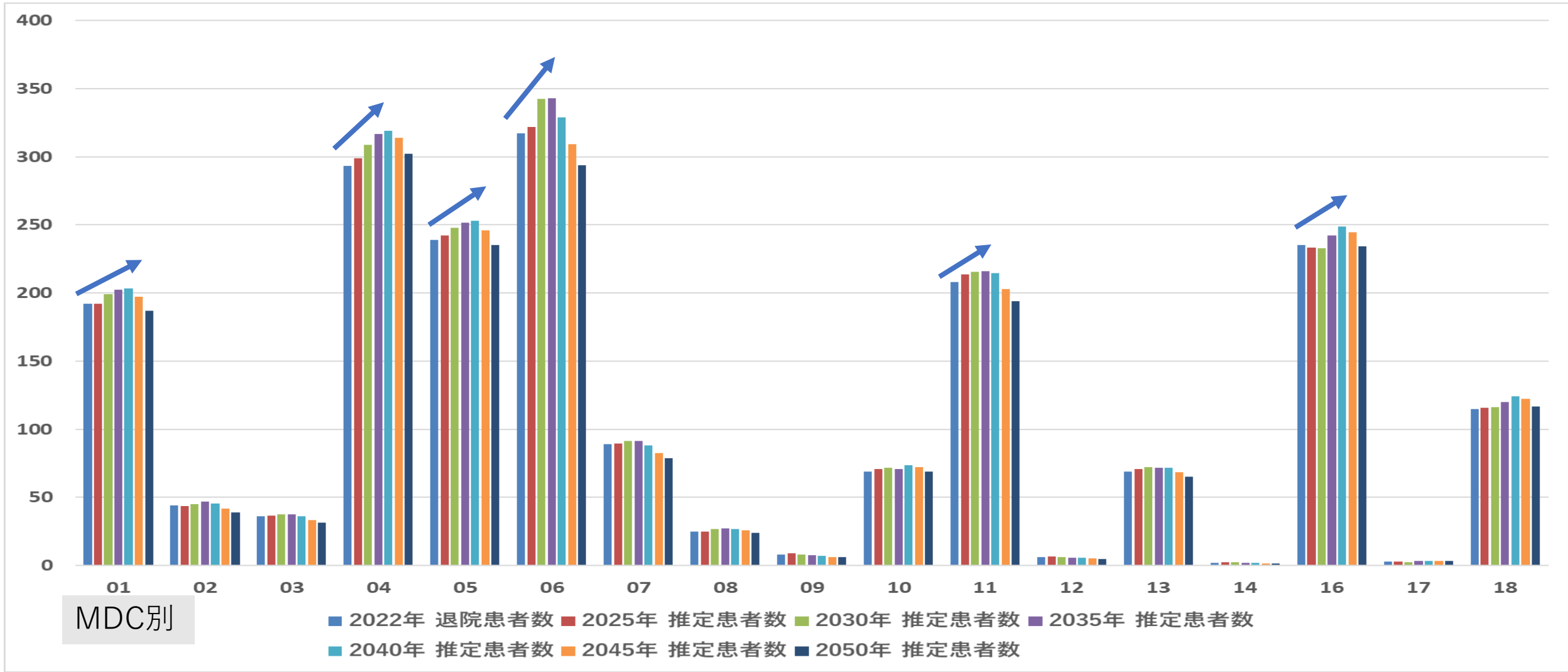

MDC01:神経系疾患  
 MDC02:眼科系疾患  
 MDC03:耳鼻咽喉科系疾患  
 MDC04:呼吸器系疾患

MDC05:循環器系疾患  
 MDC06:消化器系疾患、肝臓・胆道・膵臓疾患  
 MDC07:筋骨格系疾患  
 MDC08:皮膚・皮下組織の疾患

MDC09:乳房の疾患  
 MDC10:内分泌・栄養・代謝に関する疾患  
 MDC11:腎・尿路系疾患及び男性生殖器系疾患  
 MDC12:女性生殖器系疾患及び産褥期疾患・異常妊娠分娩

MDC13:血液・造血器・免疫臓器の疾患  
 MDC14:新生児疾患、先天性奇形  
 MDC15:小児疾患  
 MDC16:外傷・熱傷・中毒

MDC17:精神疾患  
 MDC18:その他

# MDC別患者推計（市町村別：郡上市）

- 手術有無 -

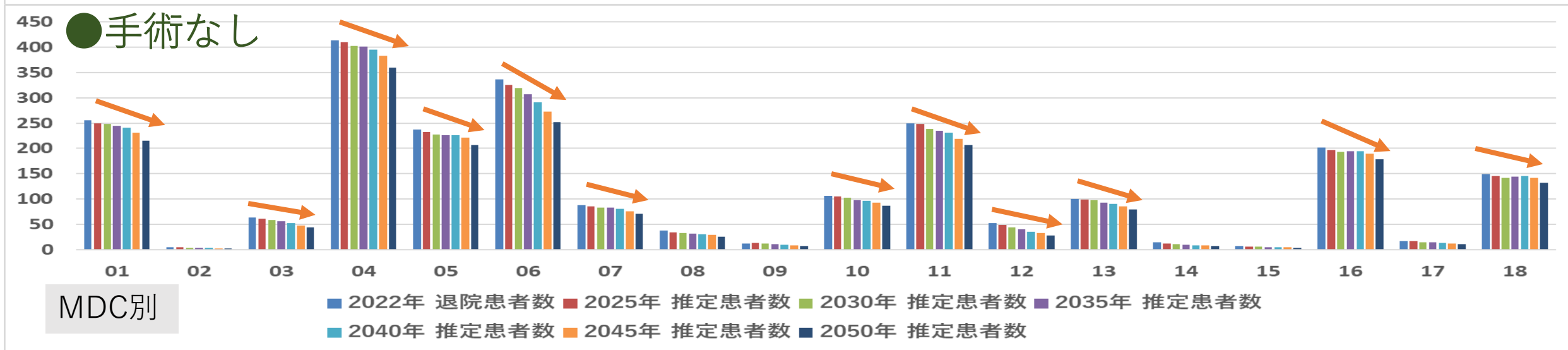
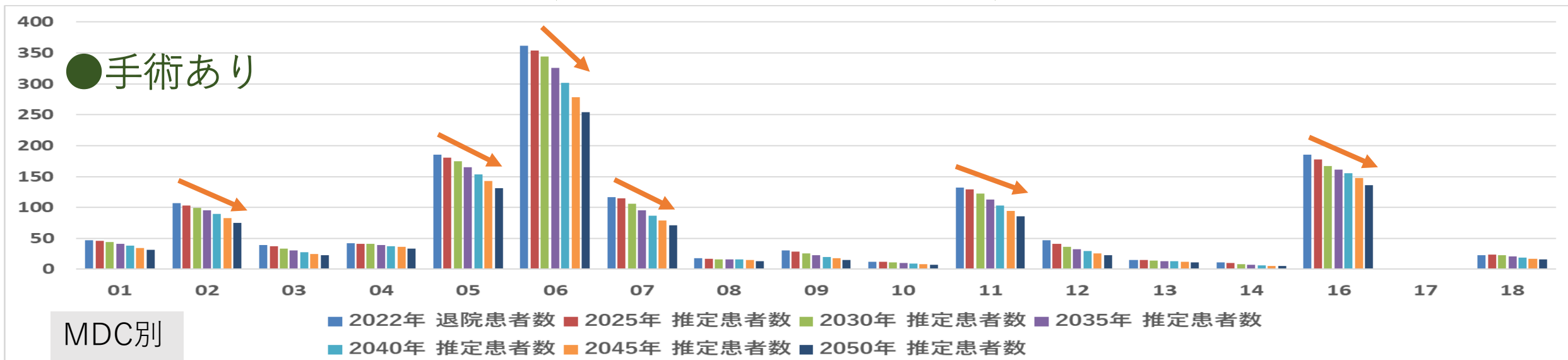

MDC01:神経系疾患  
MDC02:眼科系疾患  
MDC03:耳鼻咽喉科系疾患  
MDC04:呼吸器系疾患

MDC05:循環器系疾患  
MDC06:消化器系疾患、肝臓・胆道・膵臓疾患  
MDC07:筋骨格系疾患  
MDC08:皮膚・皮下組織の疾患

MDC09:乳房の疾患  
MDC10:内分泌・栄養・代謝に関する疾患  
MDC11:腎・尿路系疾患及び男性生殖器系疾患  
MDC12:女性生殖器系疾患及び産褥期疾患・異常妊娠分娩

MDC13:血液・造血器・免疫臓器の疾患  
MDC14:新生児疾患、先天性奇形  
MDC15:小児疾患  
MDC16:外傷・熱傷・中毒

MDC17:精神疾患  
MDC18:その他



# MDC別患者推計（市町村別：郡上市）

- 手術有無 -

\* 75歳以上

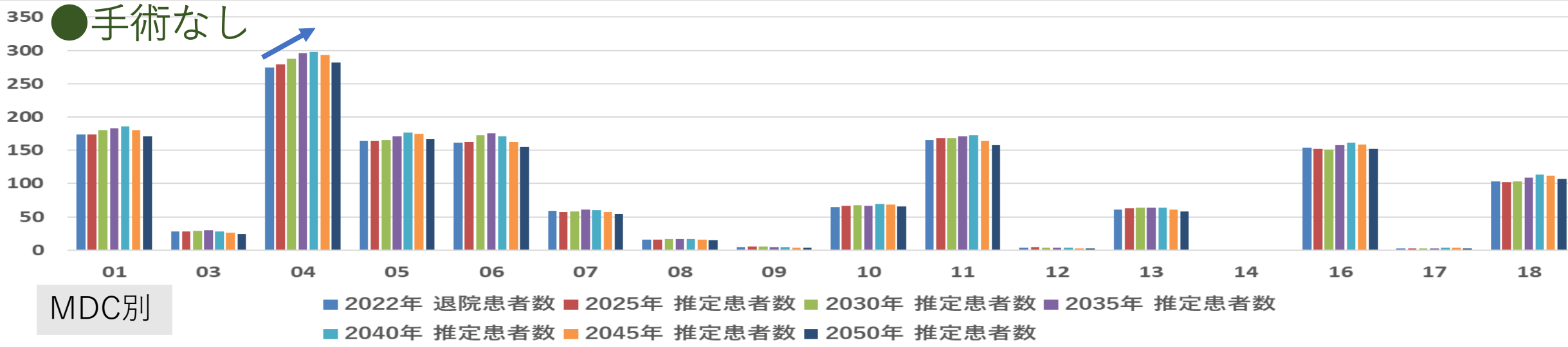
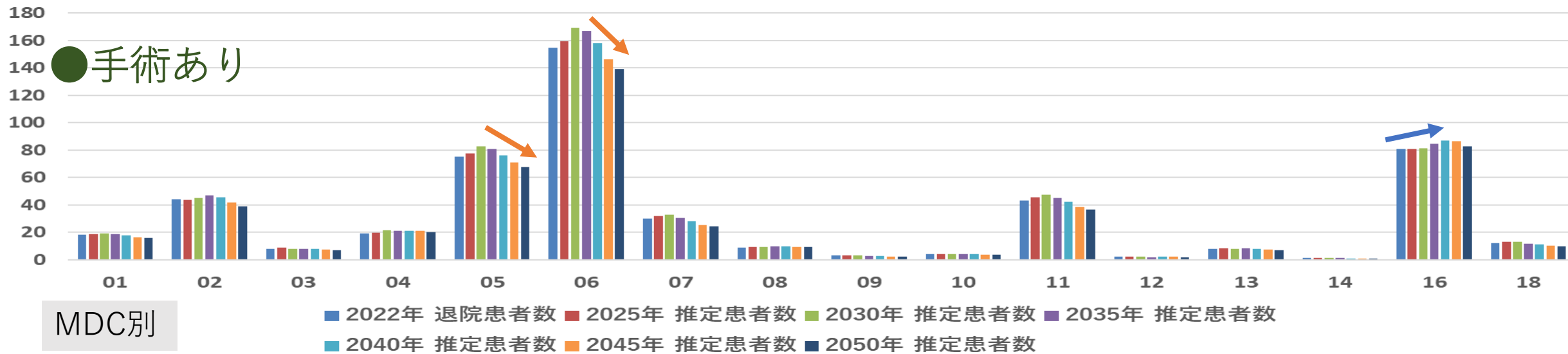

MDC01:神経系疾患  
MDC02:眼科系疾患  
MDC03:耳鼻咽喉科系疾患  
MDC04:呼吸器系疾患

MDC05:循環器系疾患  
MDC06:消化器系疾患、肝臓・胆道・膵臓疾患  
MDC07:筋骨格系疾患  
MDC08:皮膚・皮下組織の疾患

MDC09:乳房の疾患  
MDC10:内分泌・栄養・代謝に関する疾患  
MDC11:腎・尿路系疾患及び男性生殖器系疾患  
MDC12:女性生殖器系疾患及び産褥期疾患・異常妊娠分娩

MDC13:血液・造血器・免疫臓器の疾患  
MDC14:新生児疾患、先天性奇形  
MDC15:小児疾患  
MDC16:外傷・熱傷・中毒

MDC17:精神疾患  
MDC18:その他

# 疾患別患者推計（市町村別：郡上市）

\* TOP20 \* 全体

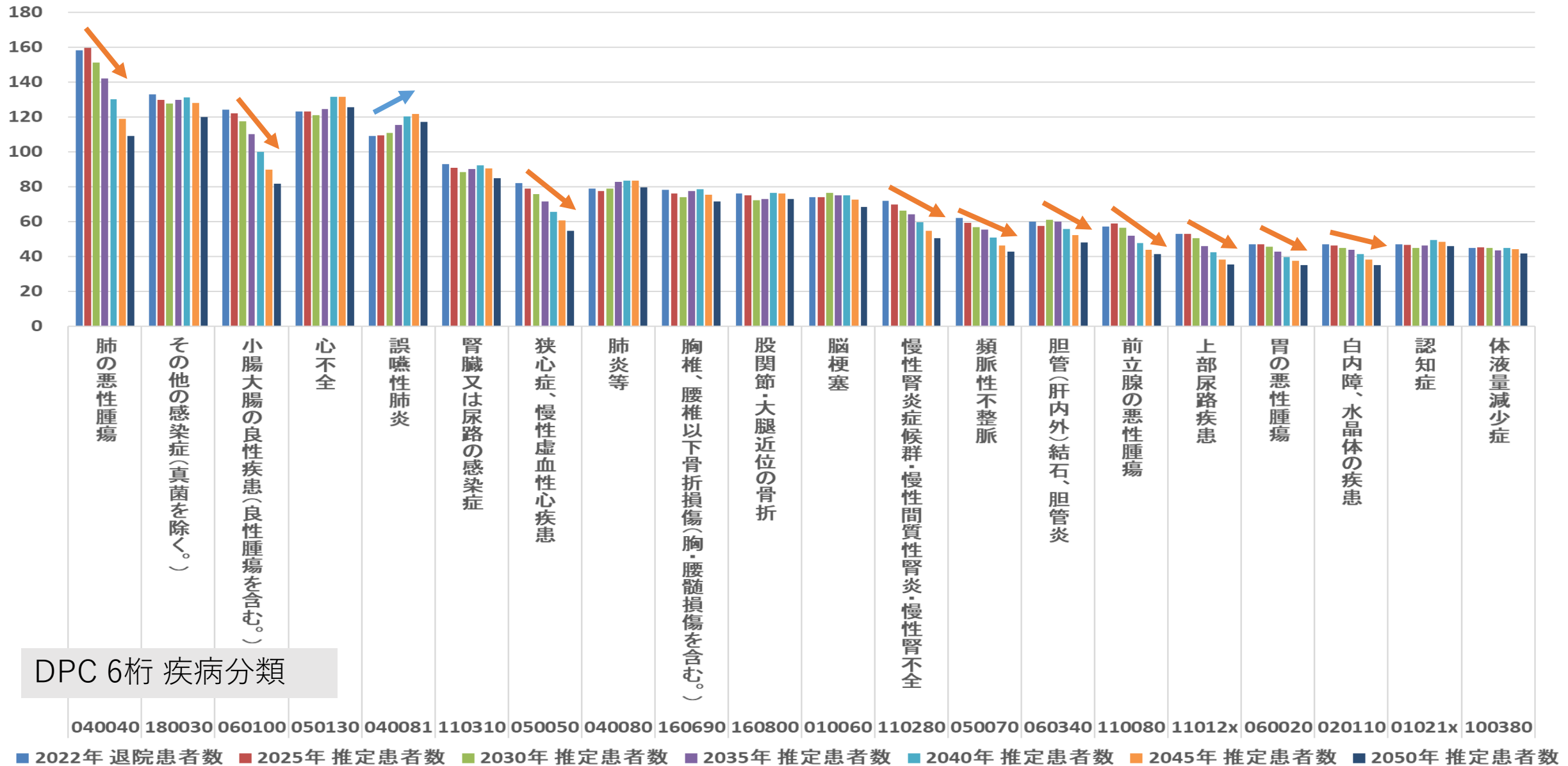

# 疾患別患者推計（市町村別：郡上市）

\* TOP20 \* 75歳以上

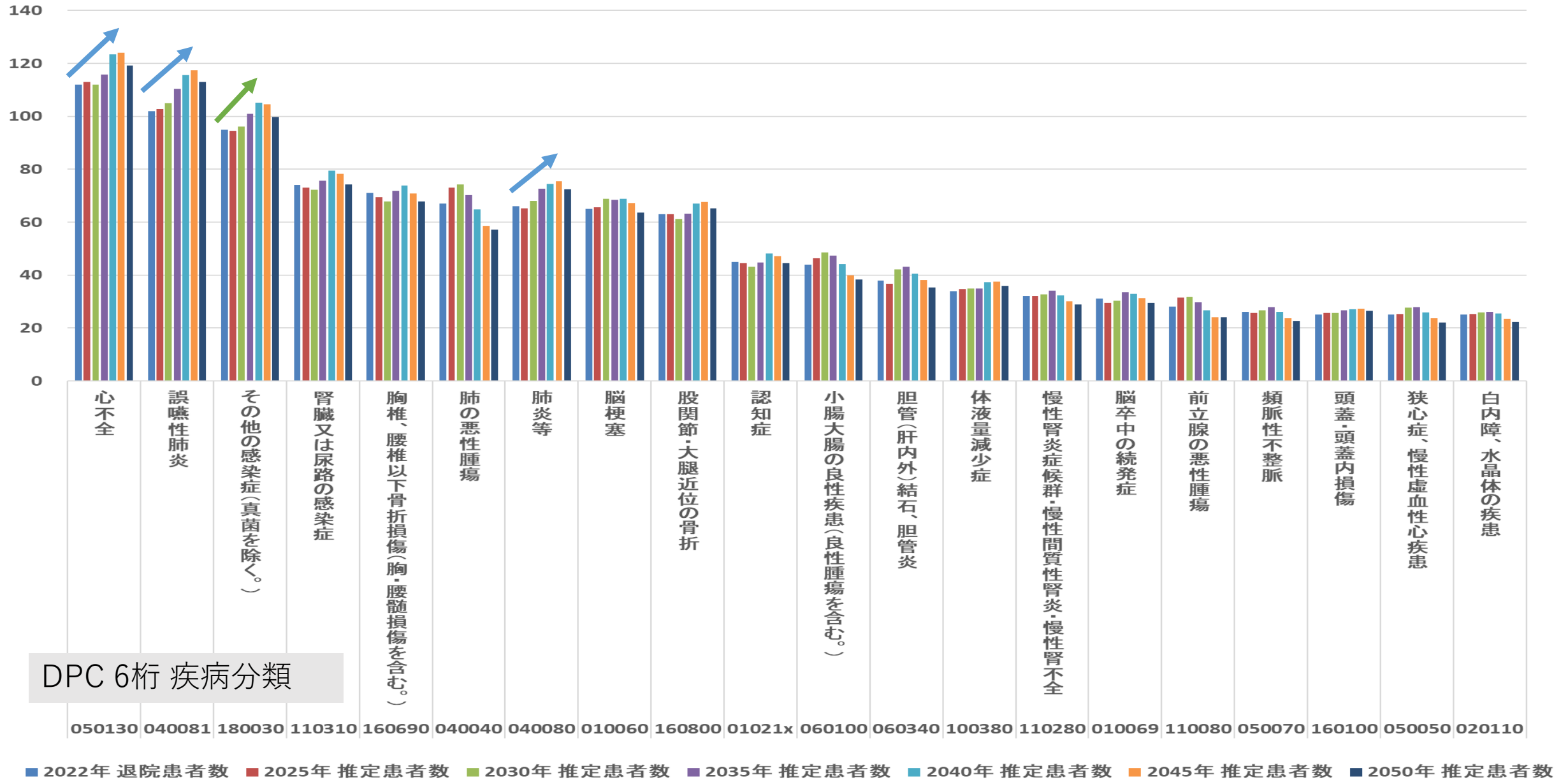

# MDC別患者推計（市町村別：坂祝町）

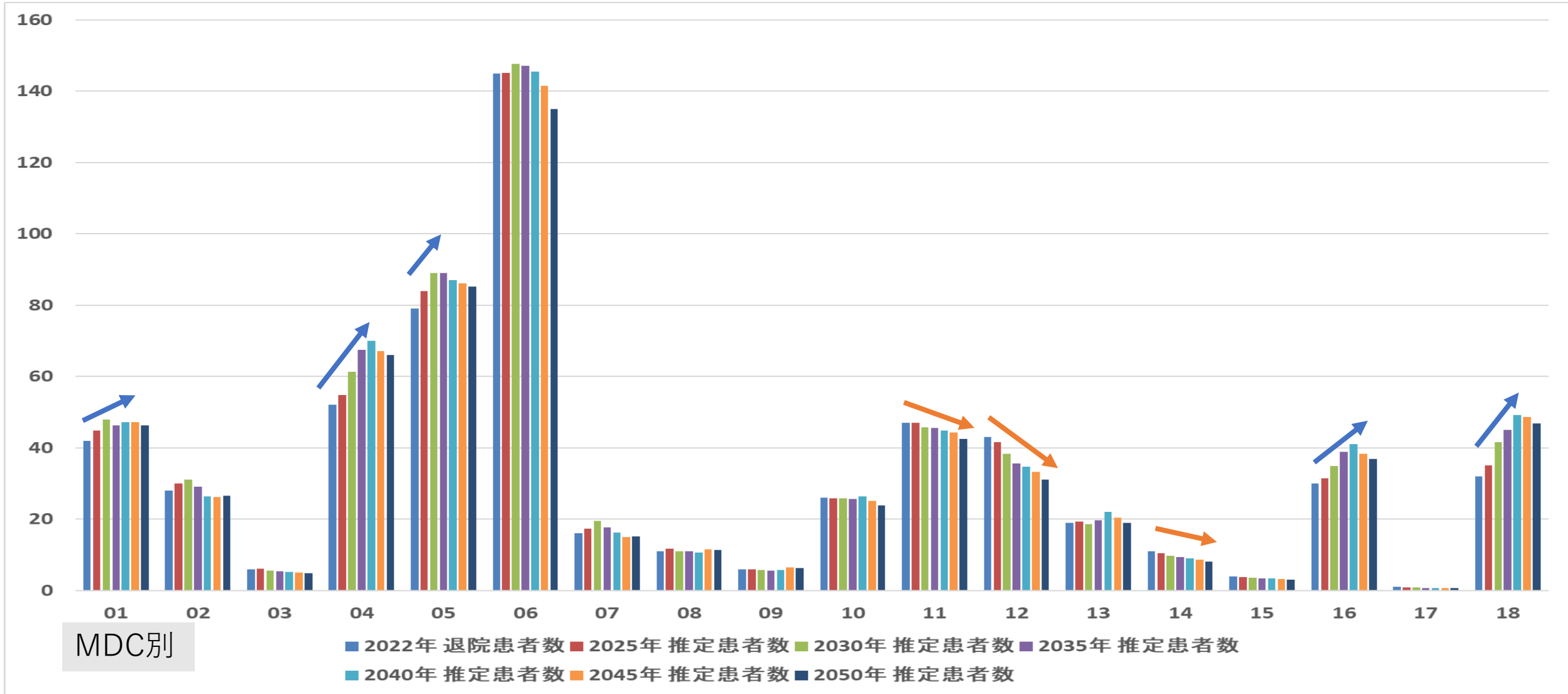

MDC01:神経系疾患  
MDC02:眼科系疾患  
MDC03:耳鼻咽喉科系疾患  
MDC04:呼吸器系疾患

MDC05:循環器系疾患  
MDC06:消化器系疾患、肝臓・胆道・膵臓疾患  
MDC07:筋骨格系疾患  
MDC08:皮膚・皮下組織の疾患

MDC09:乳房の疾患  
MDC10:内分泌・栄養・代謝に関する疾患  
MDC11:腎・尿路系疾患及び男性生殖器系疾患  
MDC12:女性生殖器系疾患及び産褥期疾患・異常妊娠分娩

MDC13:血液・造血器・免疫臓器の疾患  
MDC14:新生児疾患、先天性奇形  
MDC15:小児疾患  
MDC16:外傷・熱傷・中毒

MDC17:精神疾患  
MDC18:その他

# MDC別患者推計（市町村別：坂祝町） \* 75歳以上

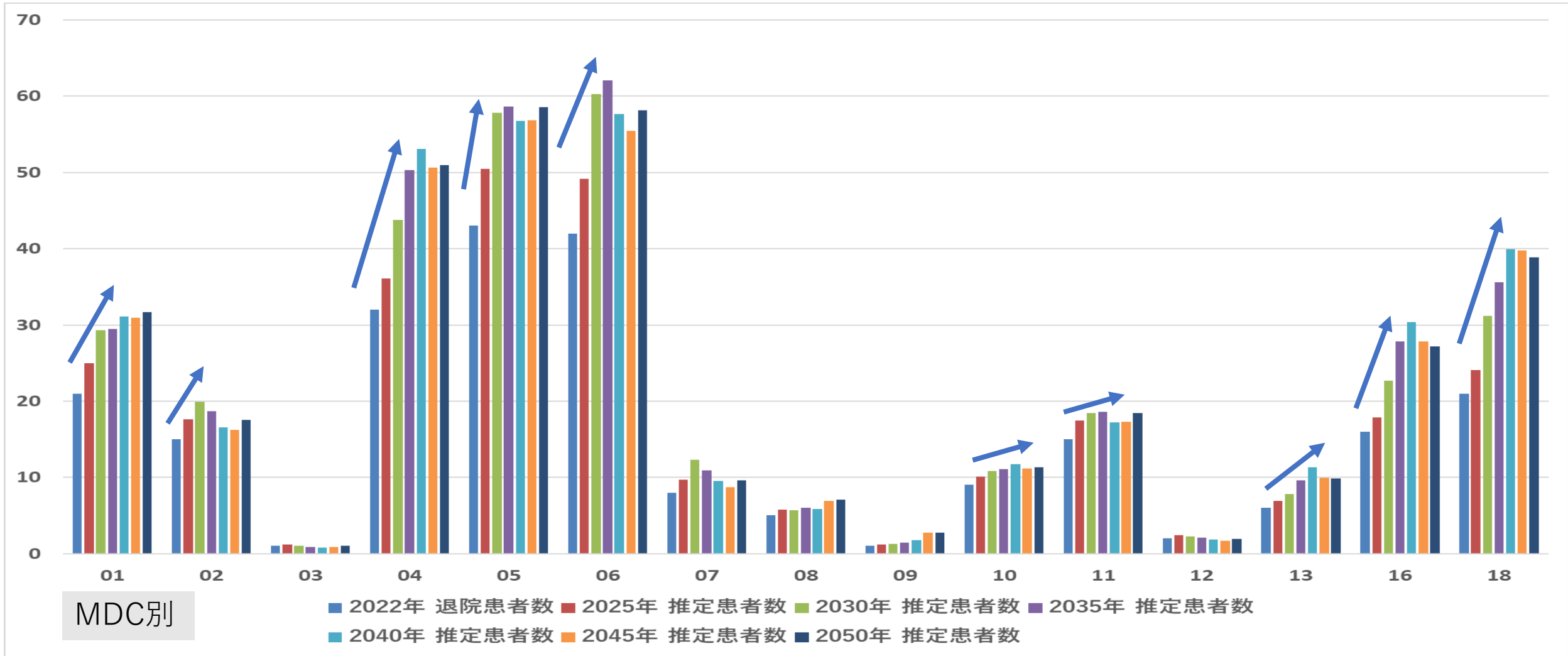

- |                |                         |                              |                      |            |
|----------------|-------------------------|------------------------------|----------------------|------------|
| MDC01:神経系疾患    | MDC05:循環器系疾患            | MDC09:乳房の疾患                  | MDC13:血液・造血器・免疫臓器の疾患 | MDC17:精神疾患 |
| MDC02:眼科系疾患    | MDC06:消化器系疾患、肝臓・胆道・膵臓疾患 | MDC10:内分泌・栄養・代謝に関する疾患        | MDC14:新生児疾患、先天性奇形    | MDC18:その他  |
| MDC03:耳鼻咽喉科系疾患 | MDC07:筋骨格系疾患            | MDC11:腎・尿路系疾患及び男性生殖器系疾患      | MDC15:小児疾患           |            |
| MDC04:呼吸器系疾患   | MDC08:皮膚・皮下組織の疾患        | MDC12:女性生殖器系疾患及び産褥期疾患・異常妊娠分娩 | MDC16:外傷・熱傷・中毒       |            |

# MDC別患者推計（市町村別：坂祝町）

- 手術有無 -

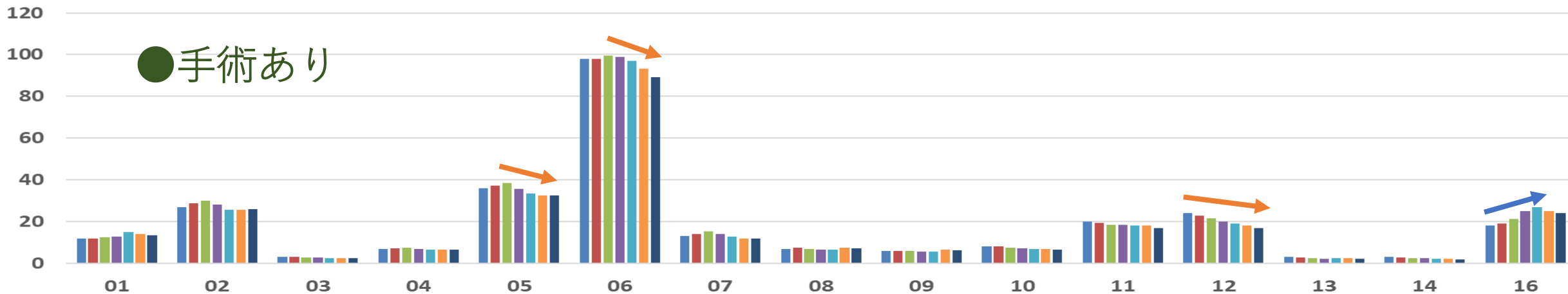

MDC別

■ 2022年 退院患者数 ■ 2025年 推定患者数 ■ 2030年 推定患者数 ■ 2035年 推定患者数  
■ 2040年 推定患者数 ■ 2045年 推定患者数 ■ 2050年 推定患者数

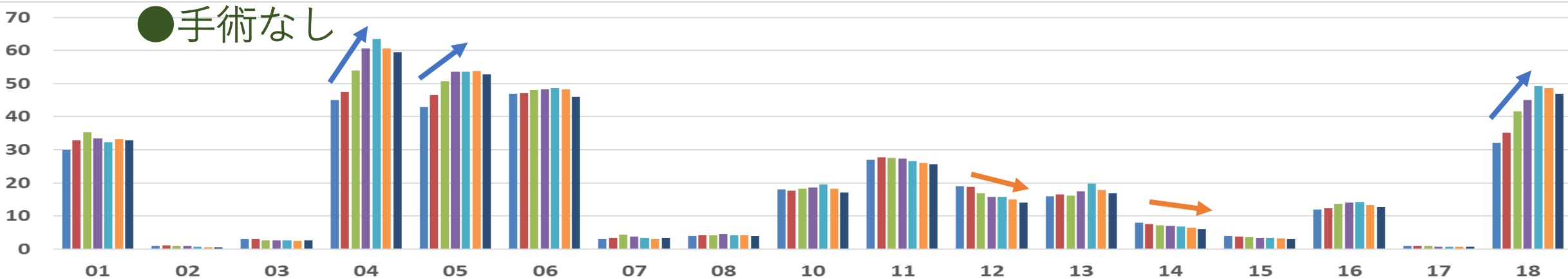

MDC別

■ 2022年 退院患者数 ■ 2025年 推定患者数 ■ 2030年 推定患者数 ■ 2035年 推定患者数  
■ 2040年 推定患者数 ■ 2045年 推定患者数 ■ 2050年 推定患者数

MDC01:神経系疾患  
MDC02:眼科系疾患  
MDC03:耳鼻咽喉科系疾患  
MDC04:呼吸器系疾患

MDC05:循環器系疾患  
MDC06:消化器系疾患、肝臓・胆道・膵臓疾患  
MDC07:筋骨格系疾患  
MDC08:皮膚・皮下組織の疾患

MDC09:乳房の疾患  
MDC10:内分泌・栄養・代謝に関する疾患  
MDC11:腎・尿路系疾患及び男性生殖器系疾患  
MDC12:女性生殖器系疾患及び産褥期疾患・異常妊娠分娩

MDC13:血液・造血器・免疫臓器の疾患  
MDC14:新生児疾患、先天性奇形  
MDC15:小児疾患  
MDC16:外傷・熱傷・中毒

MDC17:精神疾患  
MDC18:その他

# MDC別患者推計（市町村別：坂祝町）

- 手術有無 -

\* 75歳以上

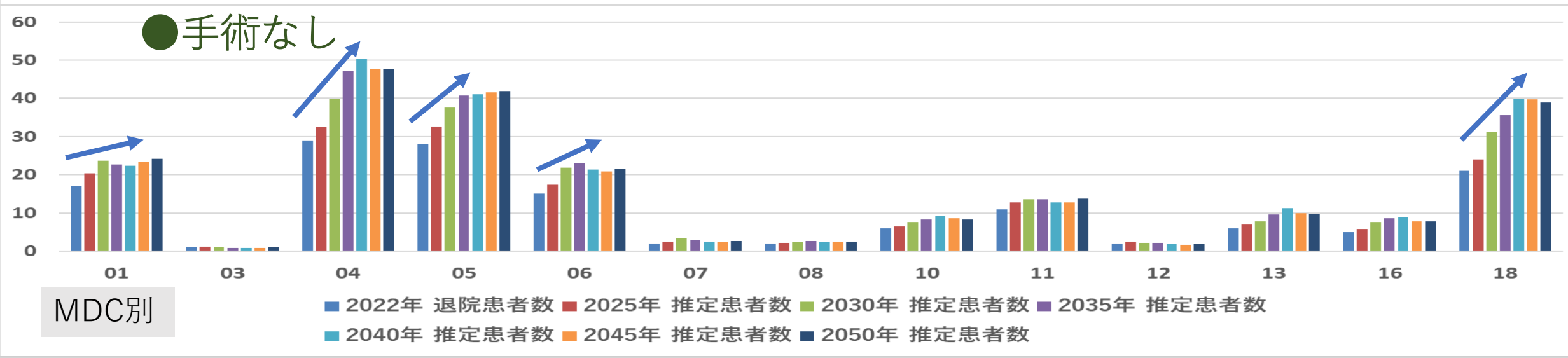
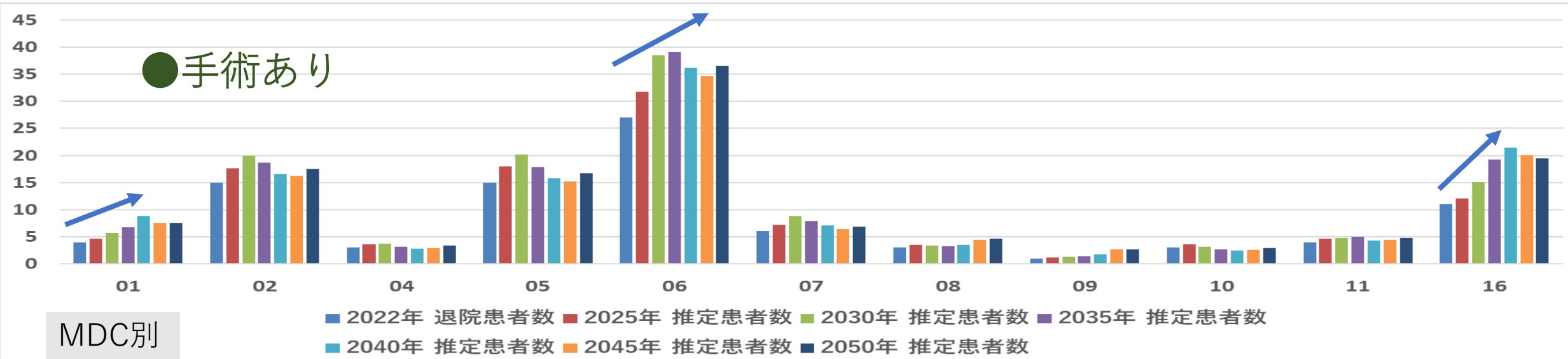

MDC01:神経系疾患  
MDC02:眼科系疾患  
MDC03:耳鼻咽喉科系疾患  
MDC04:呼吸器系疾患

MDC05:循環器系疾患  
MDC06:消化器系疾患、肝臓・胆道・膵臓疾患  
MDC07:筋骨格系疾患  
MDC08:皮膚・皮下組織の疾患

MDC09:乳房の疾患  
MDC10:内分泌・栄養・代謝に関する疾患  
MDC11:腎・尿路系疾患及び男性生殖器系疾患  
MDC12:女性生殖器系疾患及び産褥期疾患・異常妊娠分娩

MDC13:血液・造血器・免疫臓器の疾患  
MDC14:新生児疾患、先天性奇形  
MDC15:小児疾患  
MDC16:外傷・熱傷・中毒

MDC17:精神疾患  
MDC18:その他

# 疾患別患者推計（市町村別：坂祝町）

\* TOP20 \* 全体

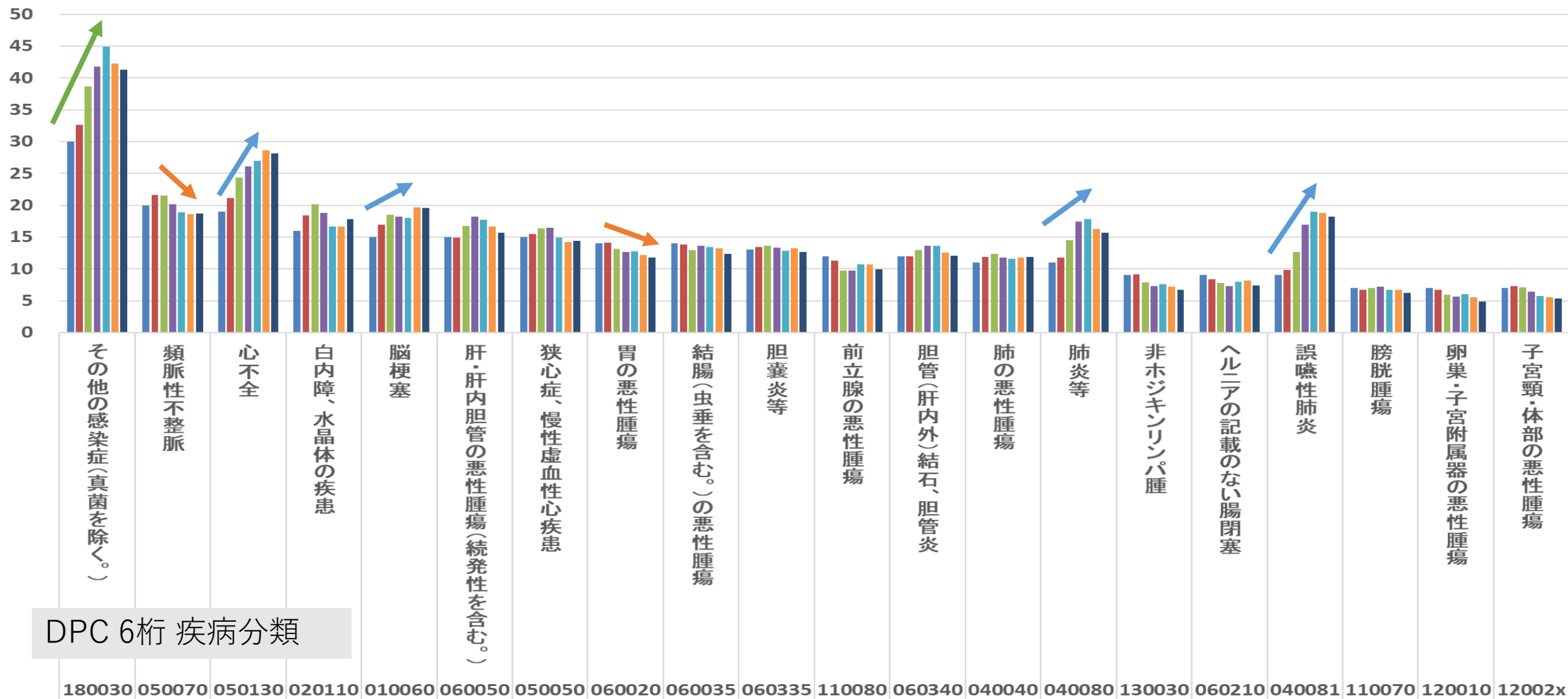

■ 2022年 退院患者数 ■ 2025年 推定患者数 ■ 2030年 推定患者数 ■ 2035年 推定患者数 ■ 2040年 推定患者数 ■ 2045年 推定患者数 ■ 2050年 推定患者数



# 疾患別患者推計（市町村別：坂祝町）

\* TOP20 \* 75歳以上

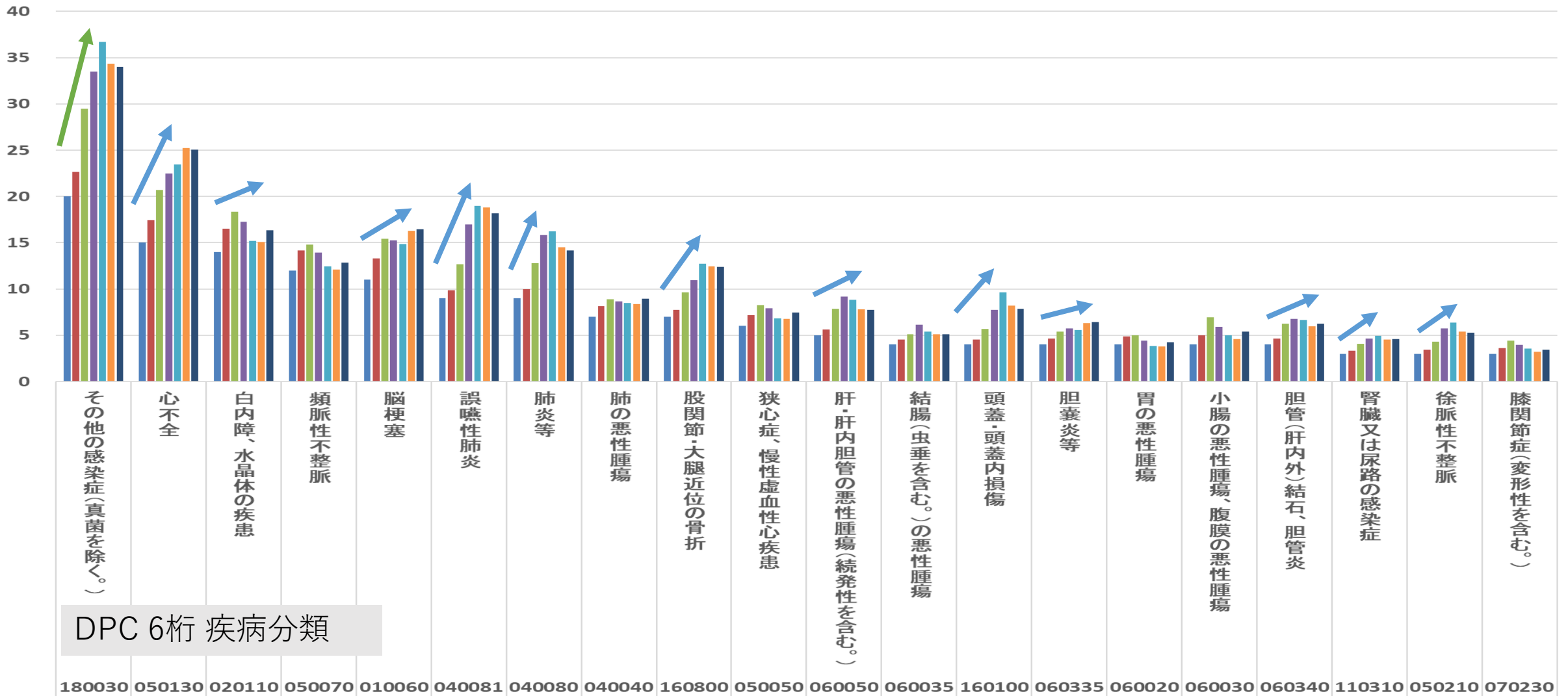

■ 2022年 退院患者数 ■ 2025年 推定患者数 ■ 2030年 推定患者数 ■ 2035年 推定患者数 ■ 2040年 推定患者数 ■ 2045年 推定患者数 ■ 2050年 推定患者数

# MDC別患者推計（市町村別：富加町）

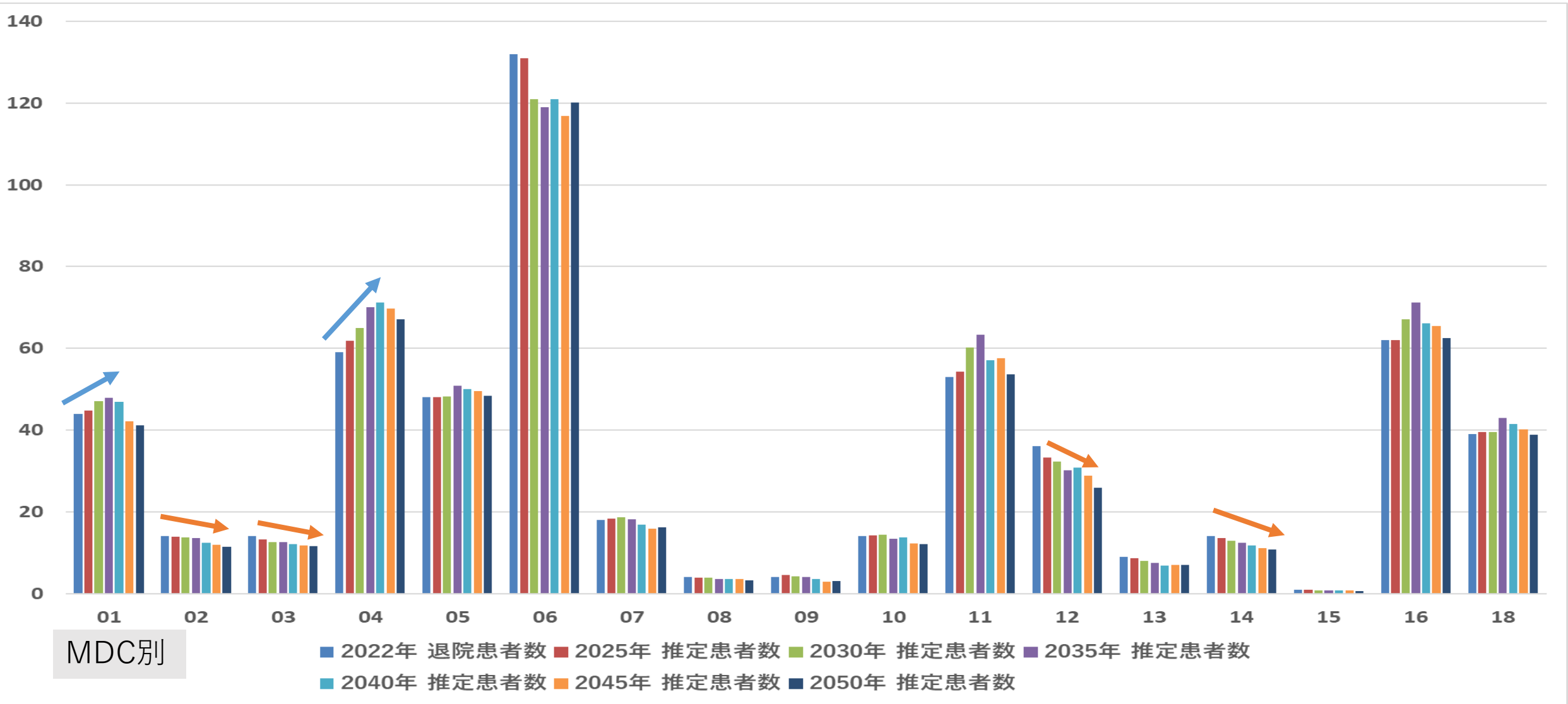

MDC01:神経系疾患  
MDC02:眼科系疾患  
MDC03:耳鼻咽喉科系疾患  
MDC04:呼吸器系疾患

MDC05:循環器系疾患  
MDC06:消化器系疾患、肝臓・胆道・膵臓疾患  
MDC07:筋骨格系疾患  
MDC08:皮膚・皮下組織の疾患

MDC09:乳房の疾患  
MDC10:内分泌・栄養・代謝に関する疾患  
MDC11:腎・尿路系疾患及び男性生殖器系疾患  
MDC12:女性生殖器系疾患及び産褥期疾患・異常妊娠分娩

MDC13:血液・造血器・免疫臓器の疾患  
MDC14:新生児疾患、先天性奇形  
MDC15:小児疾患  
MDC16:外傷・熱傷・中毒

MDC17:精神疾患  
MDC18:その他

# MDC別患者推計（市町村別：富加町） \* 75歳以上

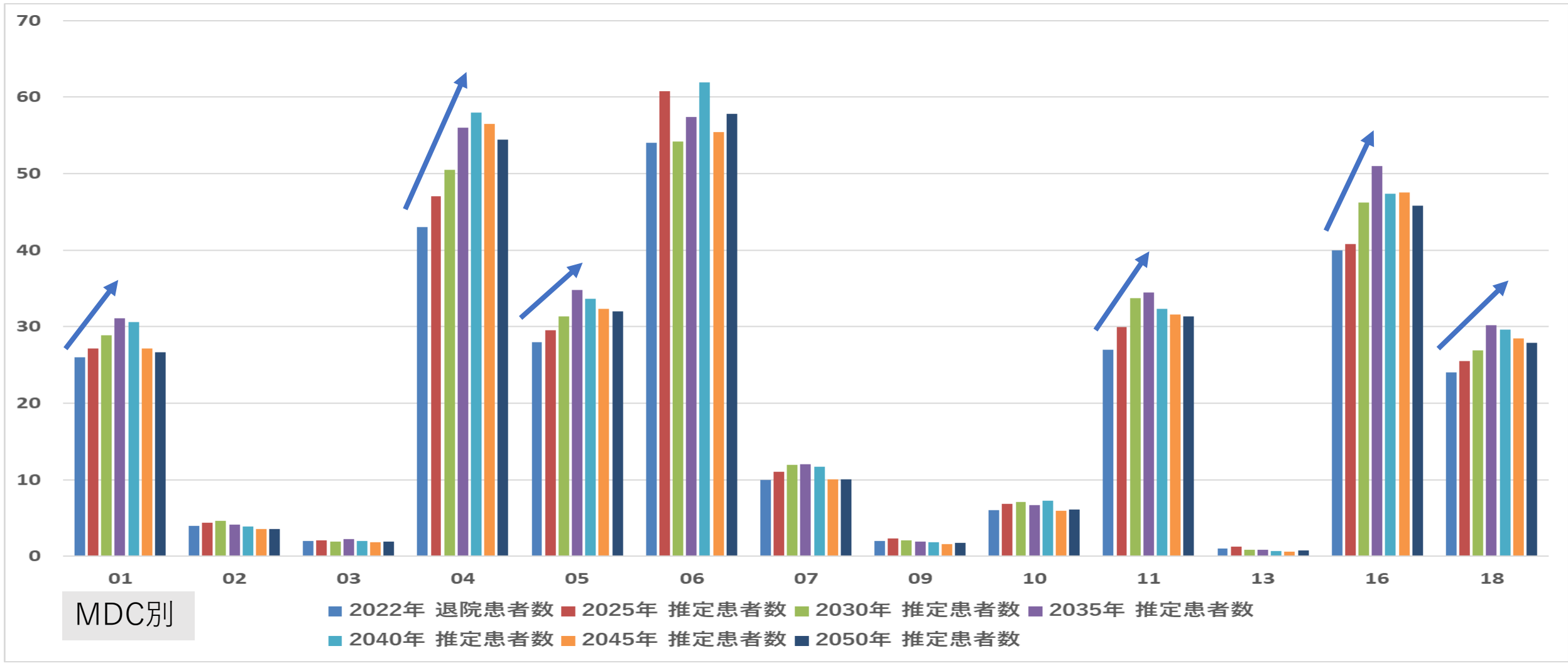

MDC01:神経系疾患  
MDC02:眼科系疾患  
MDC03:耳鼻咽喉科系疾患  
MDC04:呼吸器系疾患

MDC05:循環器系疾患  
MDC06:消化器系疾患、肝臓・胆道・膵臓疾患  
MDC07:筋骨格系疾患  
MDC08:皮膚・皮下組織の疾患

MDC09:乳房の疾患  
MDC10:内分泌・栄養・代謝に関する疾患  
MDC11:腎・尿路系疾患及び男性生殖器系疾患  
MDC12:女性生殖器系疾患及び産褥期疾患・異常妊娠分娩

MDC13:血液・造血器・免疫臓器の疾患  
MDC14:新生児疾患、先天性奇形  
MDC15:小児疾患  
MDC16:外傷・熱傷・中毒

MDC17:精神疾患  
MDC18:その他

# MDC別患者推計（市町村別：富加町）

- 手術有無 -

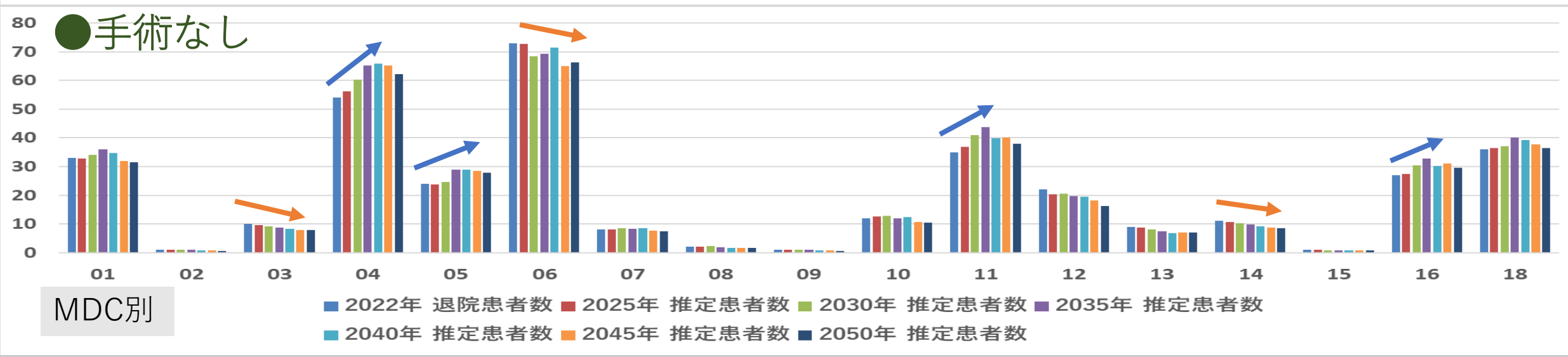
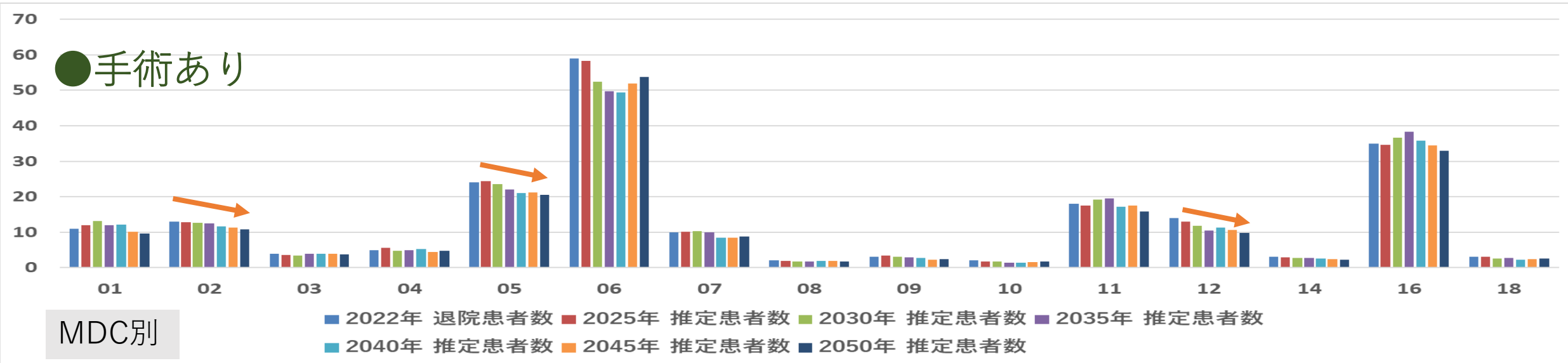

MDC01:神経系疾患  
MDC02:眼科系疾患  
MDC03:耳鼻咽喉科系疾患  
MDC04:呼吸器系疾患

MDC05:循環器系疾患  
MDC06:消化器系疾患、肝臓・胆道・膵臓疾患  
MDC07:筋骨格系疾患  
MDC08:皮膚・皮下組織の疾患

MDC09:乳房の疾患  
MDC10:内分泌・栄養・代謝に関する疾患  
MDC11:腎・尿路系疾患及び男性生殖器系疾患  
MDC12:女性生殖器系疾患及び産褥期疾患・異常妊娠分娩

MDC13:血液・造血器・免疫臓器の疾患  
MDC14:新生児疾患、先天性奇形  
MDC15:小児疾患  
MDC16:外傷・熱傷・中毒

MDC17:精神疾患  
MDC18:その他

# MDC別患者推計（市町村別：富加町）

- 手術有無 -

\* 75歳以上

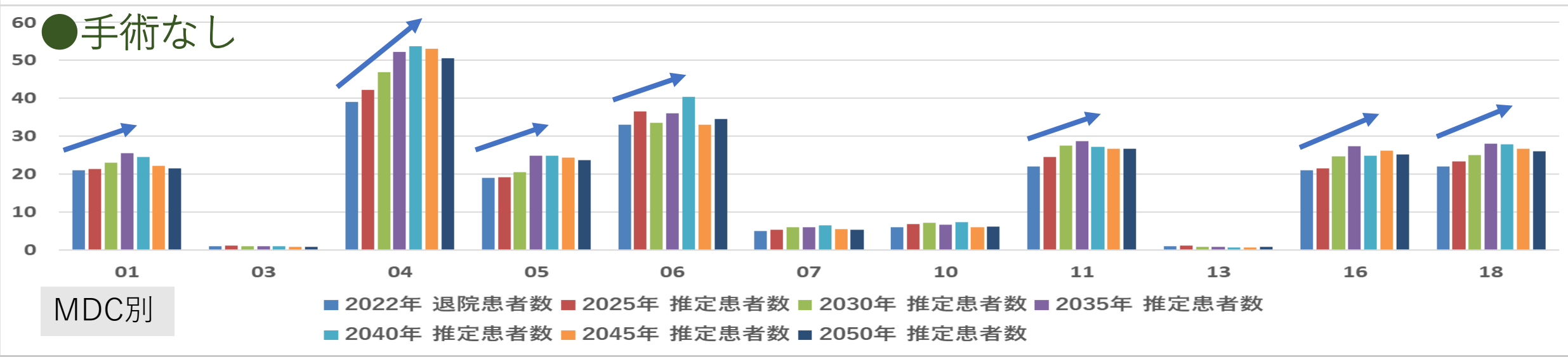
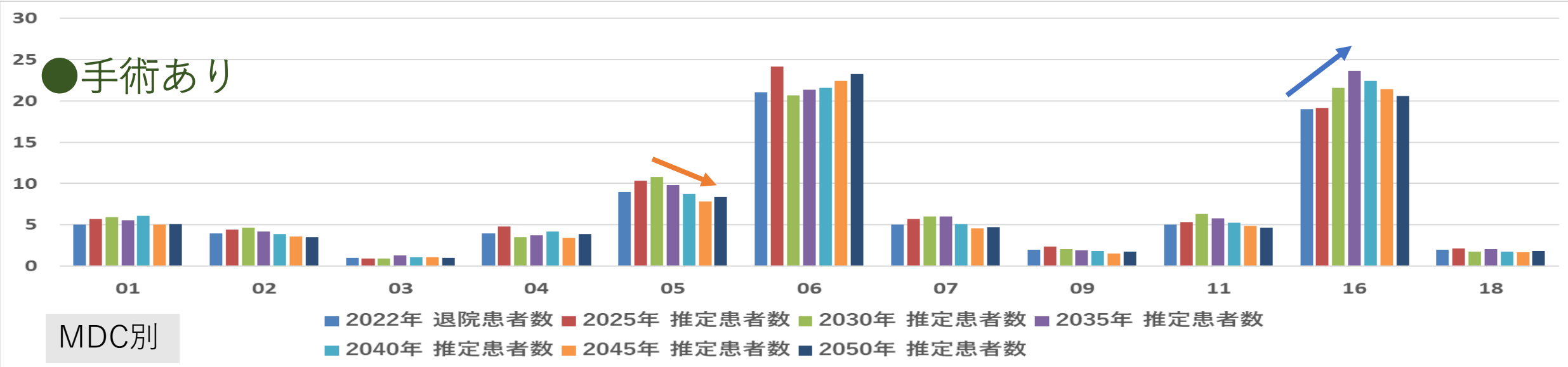

MDC01:神経系疾患  
MDC02:眼科系疾患  
MDC03:耳鼻咽喉科系疾患  
MDC04:呼吸器系疾患

MDC05:循環器系疾患  
MDC06:消化器系疾患、肝臓・胆道・膵臓疾患  
MDC07:筋骨格系疾患  
MDC08:皮膚・皮下組織の疾患

MDC09:乳房の疾患  
MDC10:内分泌・栄養・代謝に関する疾患  
MDC11:腎・尿路系疾患及び男性生殖器系疾患  
MDC12:女性生殖器系疾患及び産褥期疾患・異常妊娠分娩

MDC13:血液・造血器・免疫臓器の疾患  
MDC14:新生児疾患、先天性奇形  
MDC15:小児疾患  
MDC16:外傷・熱傷・中毒

MDC17:精神疾患  
MDC18:その他

# 疾患別患者推計（市町村別：富加町）

\* TOP20 \* 全体

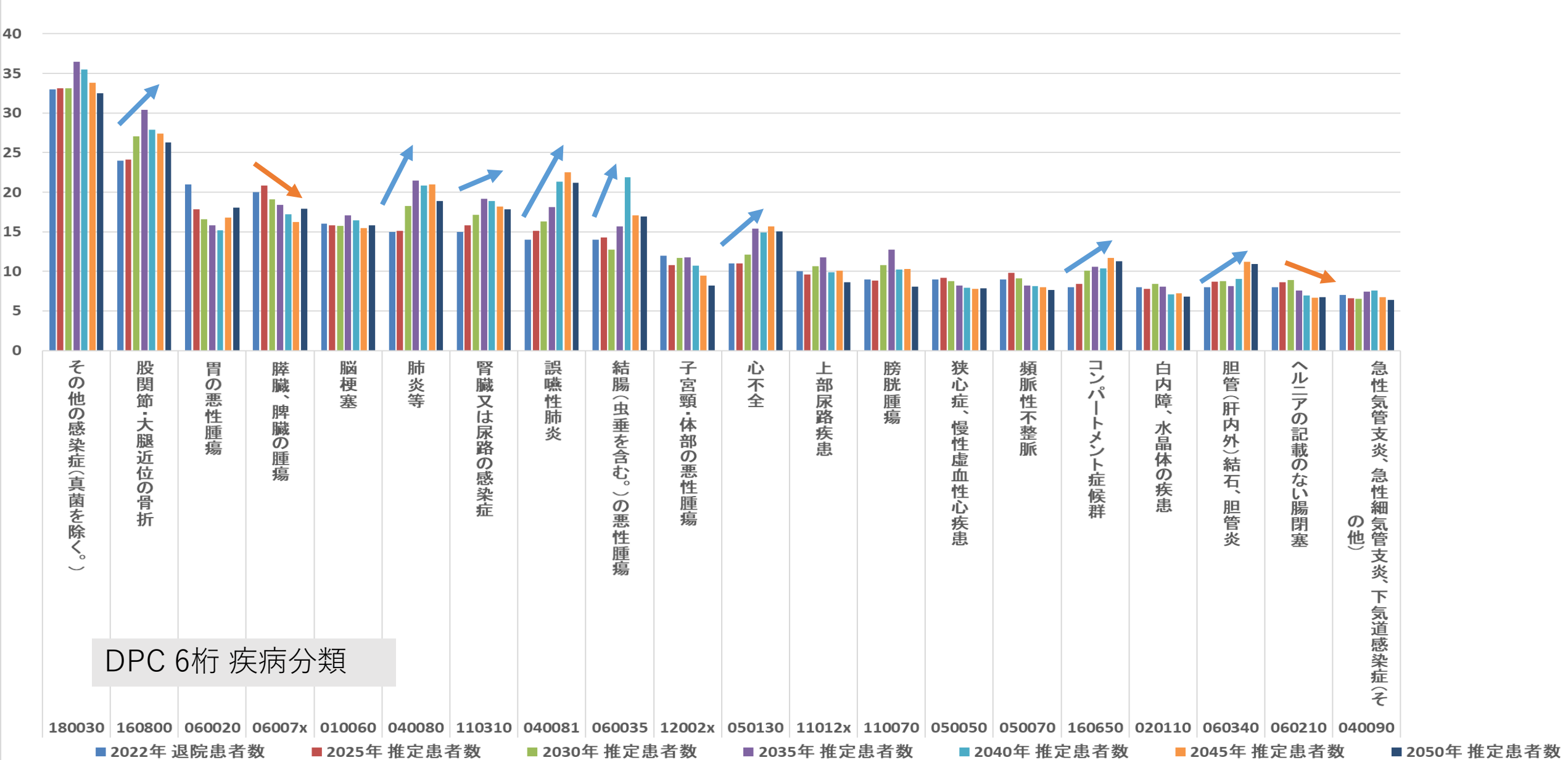

# 疾患別患者推計（市町村別：富加町）

\* TOP20 \* 75歳以上

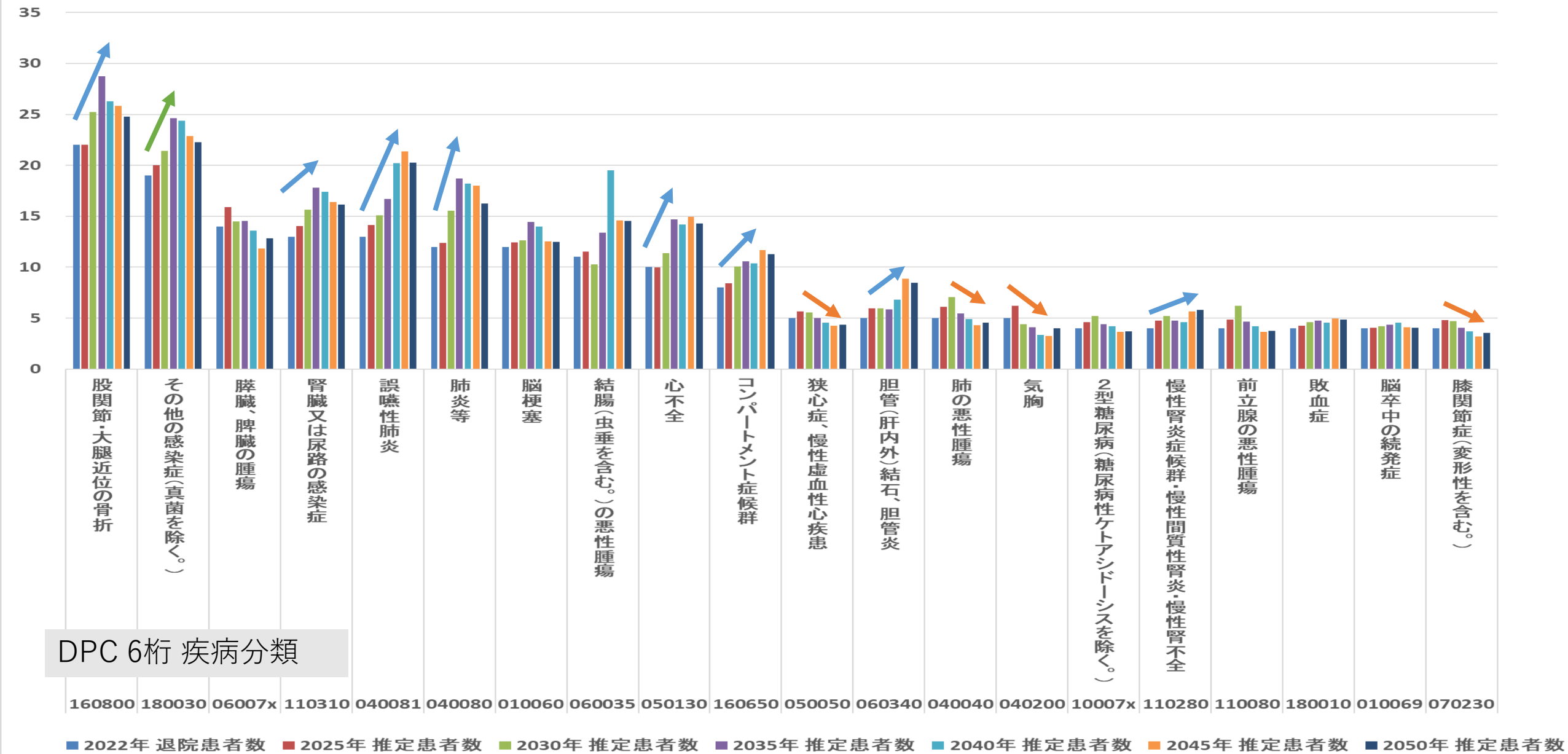

# MDC別患者推計（市町村別：川辺町）

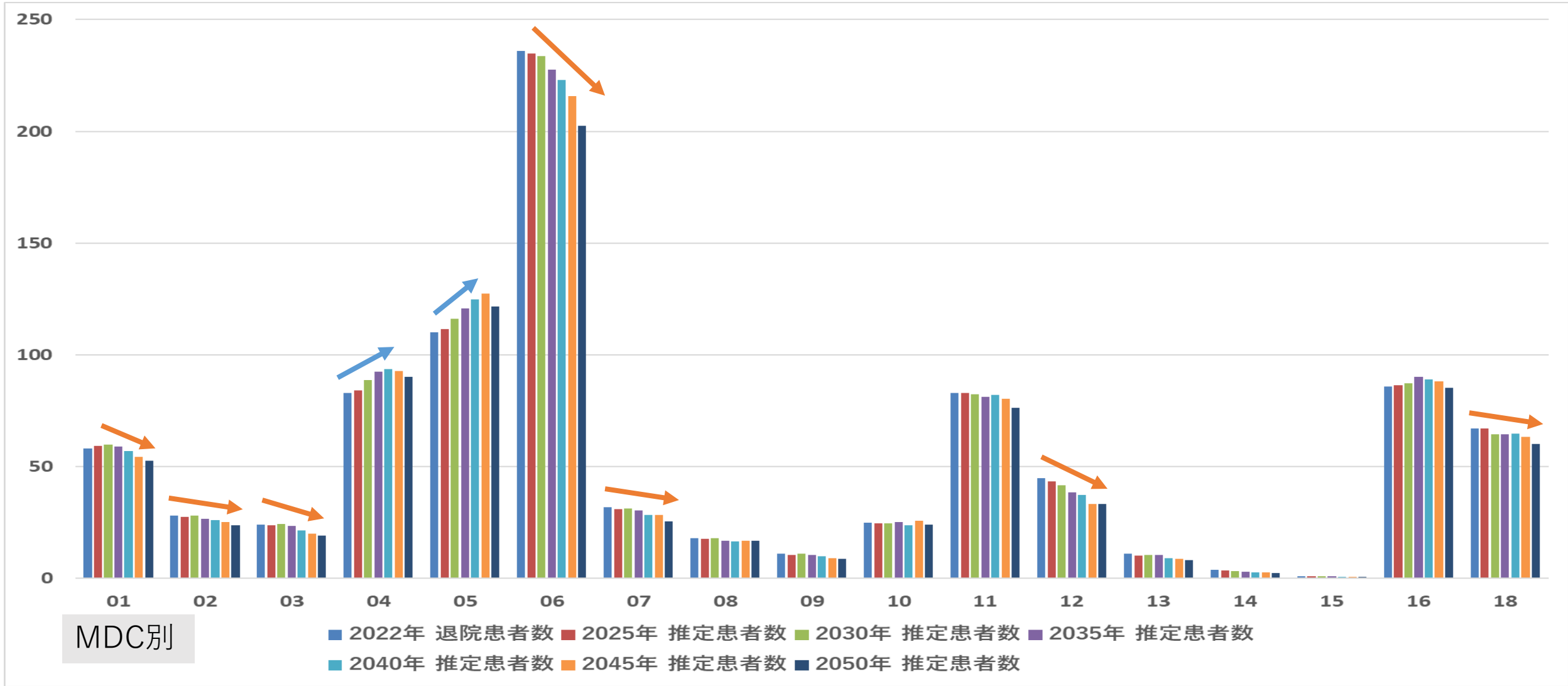

MDC01:神経系疾患  
MDC02:眼科系疾患  
MDC03:耳鼻咽喉科系疾患  
MDC04:呼吸器系疾患

MDC05:循環器系疾患  
MDC06:消化器系疾患、肝臓・胆道・膵臓疾患  
MDC07:筋骨格系疾患  
MDC08:皮膚・皮下組織の疾患

MDC09:乳房の疾患  
MDC10:内分泌・栄養・代謝に関する疾患  
MDC11:腎・尿路系疾患及び男性生殖器系疾患  
MDC12:女性生殖器系疾患及び産褥期疾患・異常妊娠分娩

MDC13:血液・造血器・免疫臓器の疾患  
MDC14:新生児疾患、先天性奇形  
MDC15:小児疾患  
MDC16:外傷・熱傷・中毒

MDC17:精神疾患  
MDC18:その他



# MDC別患者推計（市町村別：川辺町） \* 75歳以上

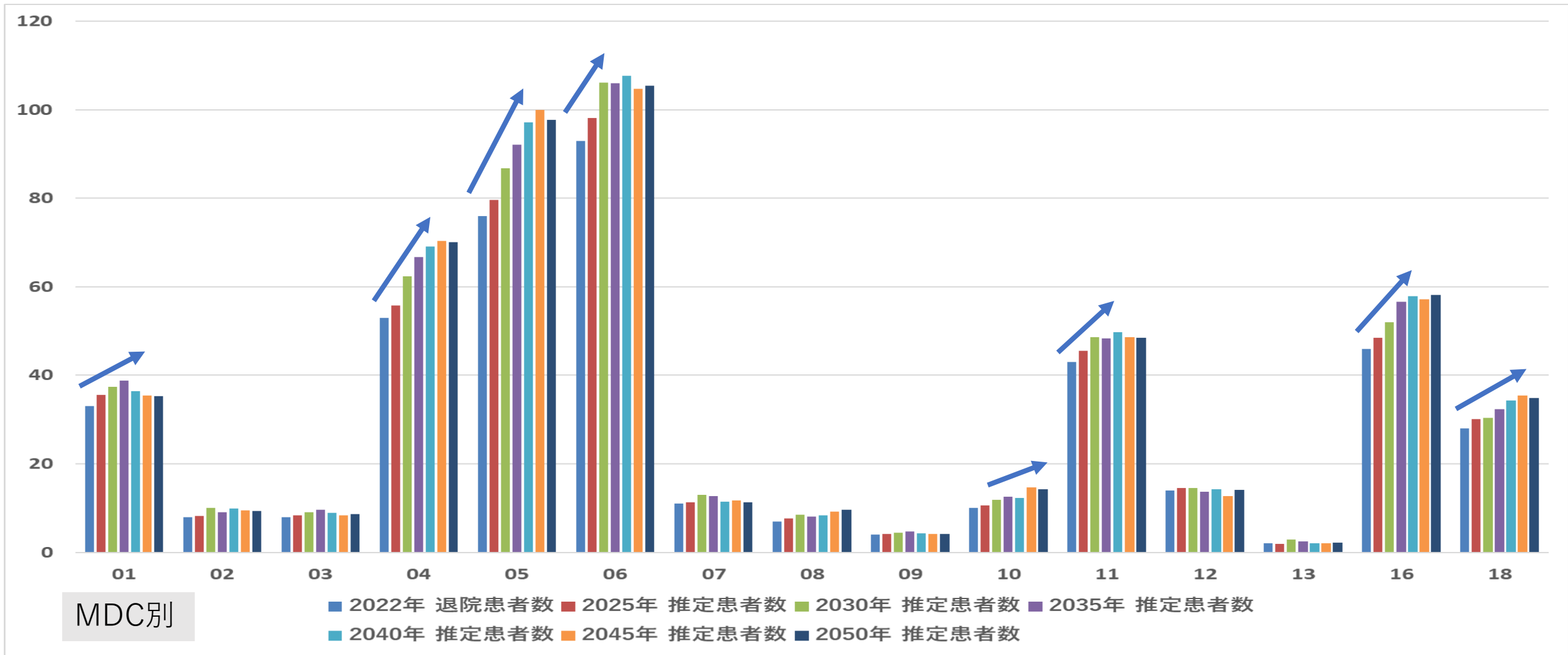

MDC01:神経系疾患  
MDC02:眼科系疾患  
MDC03:耳鼻咽喉科系疾患  
MDC04:呼吸器系疾患

MDC05:循環器系疾患  
MDC06:消化器系疾患、肝臓・胆道・膵臓疾患  
MDC07:筋骨格系疾患  
MDC08:皮膚・皮下組織の疾患

MDC09:乳房の疾患  
MDC10:内分泌・栄養・代謝に関する疾患  
MDC11:腎・尿路系疾患及び男性生殖器系疾患  
MDC12:女性生殖器系疾患及び産褥期疾患・異常妊娠分娩

MDC13:血液・造血器・免疫臓器の疾患  
MDC14:新生児疾患、先天性奇形  
MDC15:小児疾患  
MDC16:外傷・熱傷・中毒

MDC17:精神疾患  
MDC18:その他

# MDC別患者推計（市町村別：川辺町）

- 手術有無 -

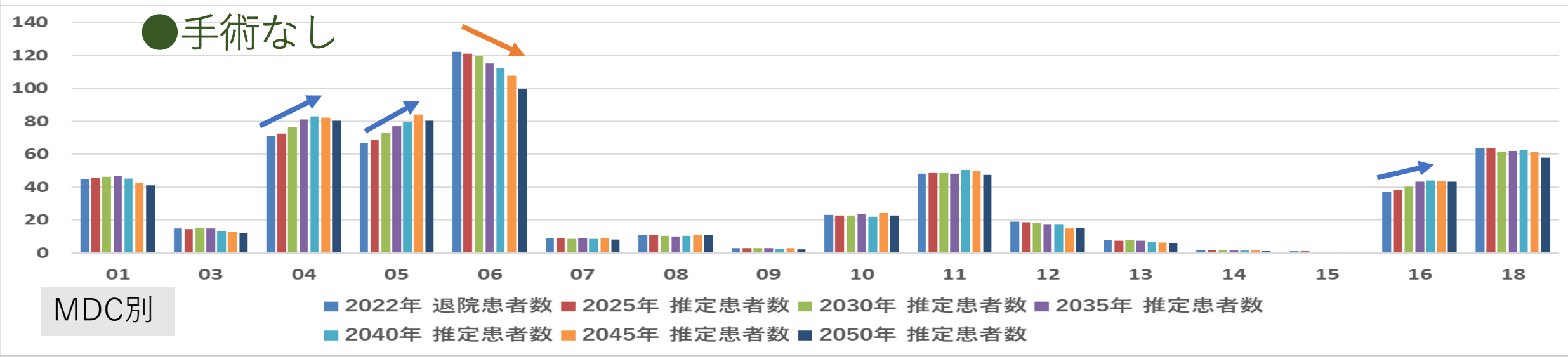
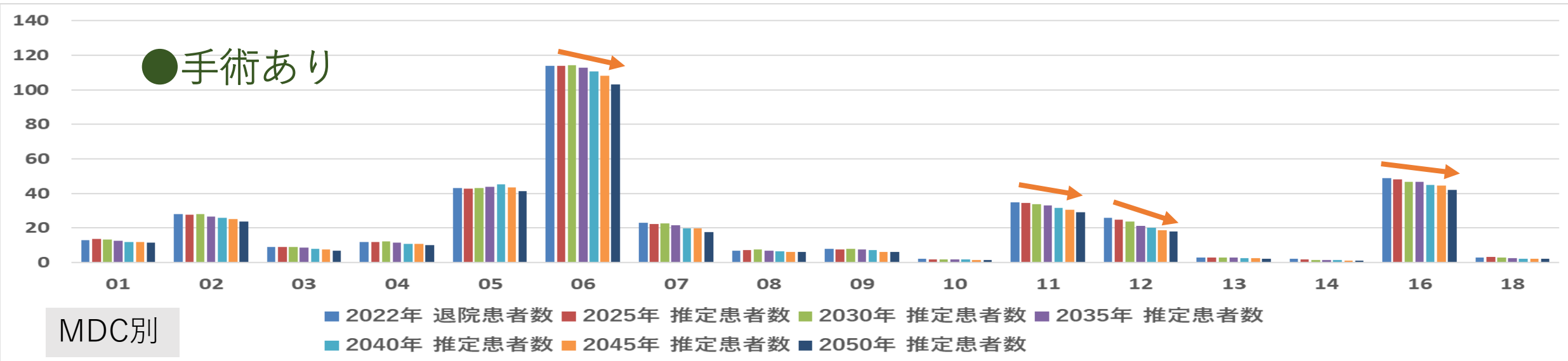

- |                |                         |                              |                      |            |
|----------------|-------------------------|------------------------------|----------------------|------------|
| MDC01:神経系疾患    | MDC05:循環器系疾患            | MDC09:乳房の疾患                  | MDC13:血液・造血器・免疫臓器の疾患 | MDC17:精神疾患 |
| MDC02:眼科系疾患    | MDC06:消化器系疾患、肝臓・胆道・膵臓疾患 | MDC10:内分泌・栄養・代謝に関する疾患        | MDC14:新生児疾患、先天性奇形    | MDC18:その他  |
| MDC03:耳鼻咽喉科系疾患 | MDC07:筋骨格系疾患            | MDC11:腎・尿路系疾患及び男性生殖器系疾患      | MDC15:小児疾患           |            |
| MDC04:呼吸器系疾患   | MDC08:皮膚・皮下組織の疾患        | MDC12:女性生殖器系疾患及び産褥期疾患・異常妊娠分娩 | MDC16:外傷・熱傷・中毒       |            |

# MDC別患者推計（市町村別：川辺町）

- 手術有無 -

\* 75歳以上

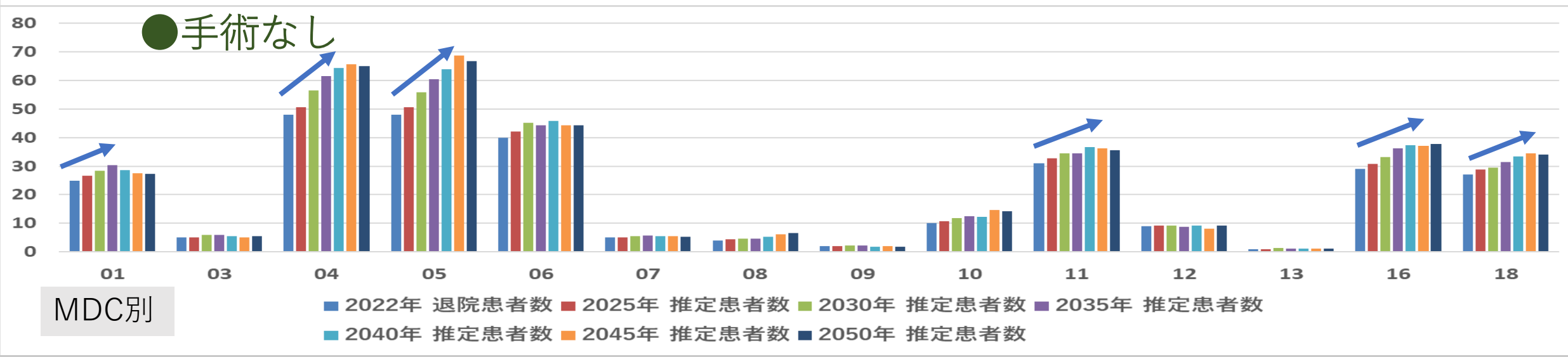
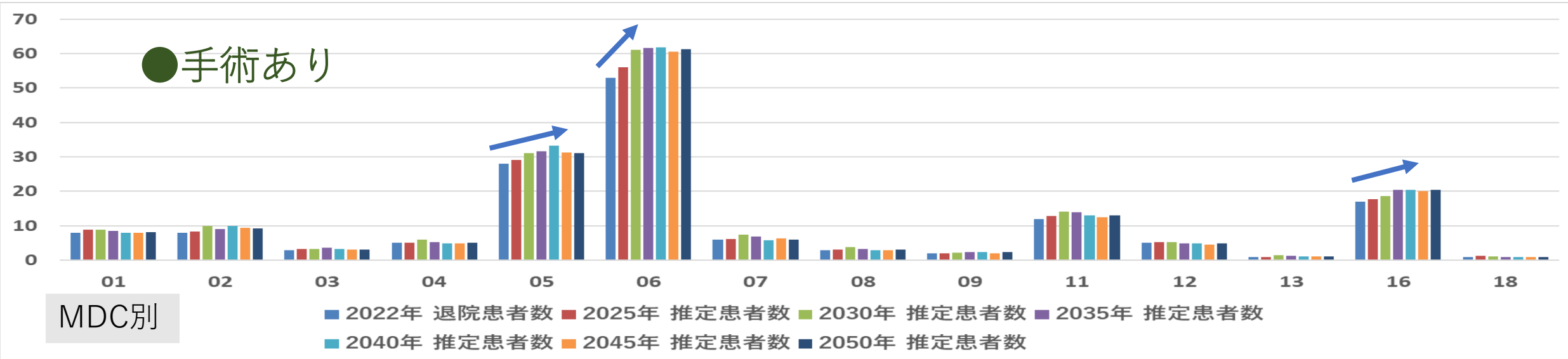

MDC01:神経系疾患  
MDC02:眼科系疾患  
MDC03:耳鼻咽喉科系疾患  
MDC04:呼吸器系疾患

MDC05:循環器系疾患  
MDC06:消化器系疾患、肝臓・胆道・膵臓疾患  
MDC07:筋骨格系疾患  
MDC08:皮膚・皮下組織の疾患

MDC09:乳房の疾患  
MDC10:内分泌・栄養・代謝に関する疾患  
MDC11:腎・尿路系疾患及び男性生殖器系疾患  
MDC12:女性生殖器系疾患及び産褥期疾患・異常妊娠分娩

MDC13:血液・造血器・免疫臓器の疾患  
MDC14:新生児疾患、先天性奇形  
MDC15:小児疾患  
MDC16:外傷・熱傷・中毒

MDC17:精神疾患  
MDC18:その他

# 疾患別患者推計（市町村別：川辺町）

\* TOP20 \* 全体

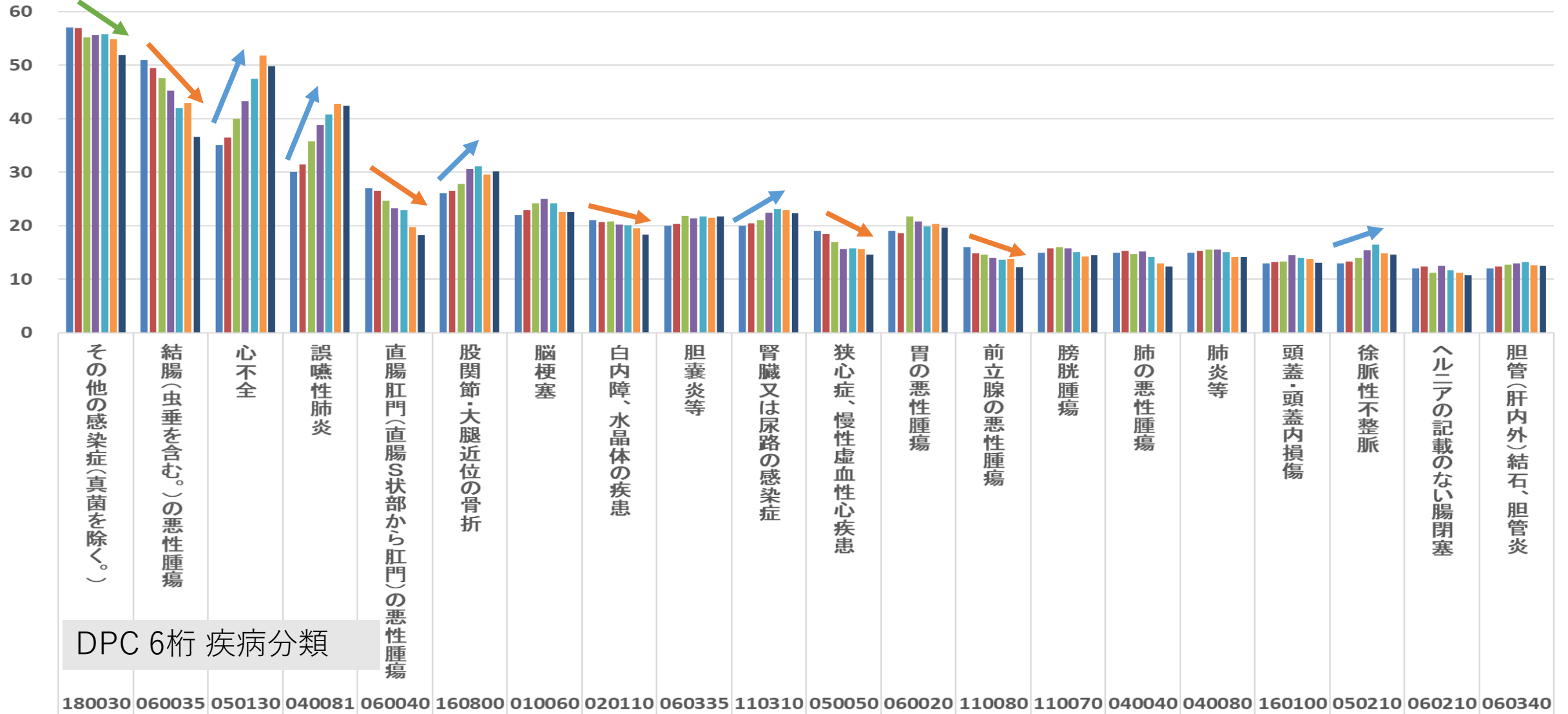

DPC 6桁 疾病分類

■ 2022年 退院患者数 ■ 2025年 推定患者数 ■ 2030年 推定患者数 ■ 2035年 推定患者数 ■ 2040年 推定患者数 ■ 2045年 推定患者数 ■ 2050年 推定患者数

# 疾患別患者推計（市町村別：川辺町）

\* TOP20 \* 75歳以上

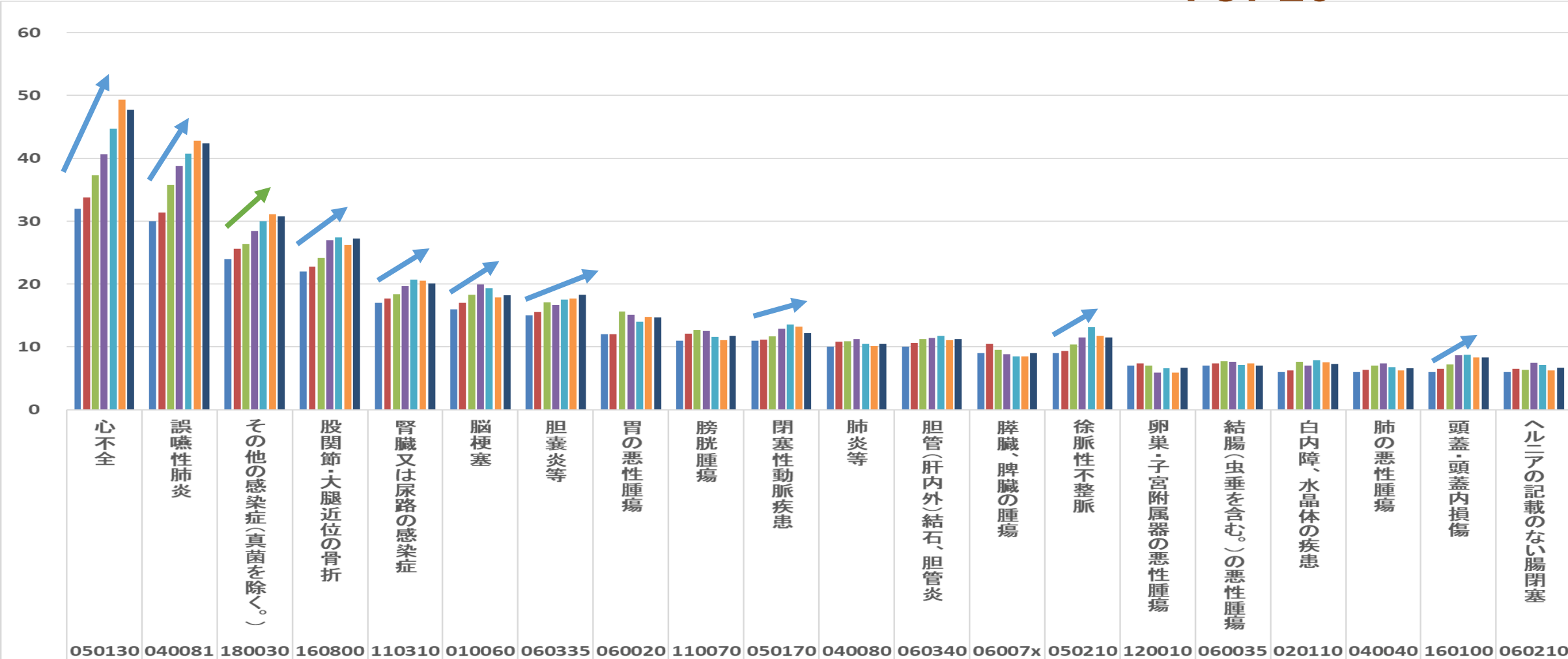

DPC 6桁 疾病分類

# MDC別患者推計（市町村別：七宗町）

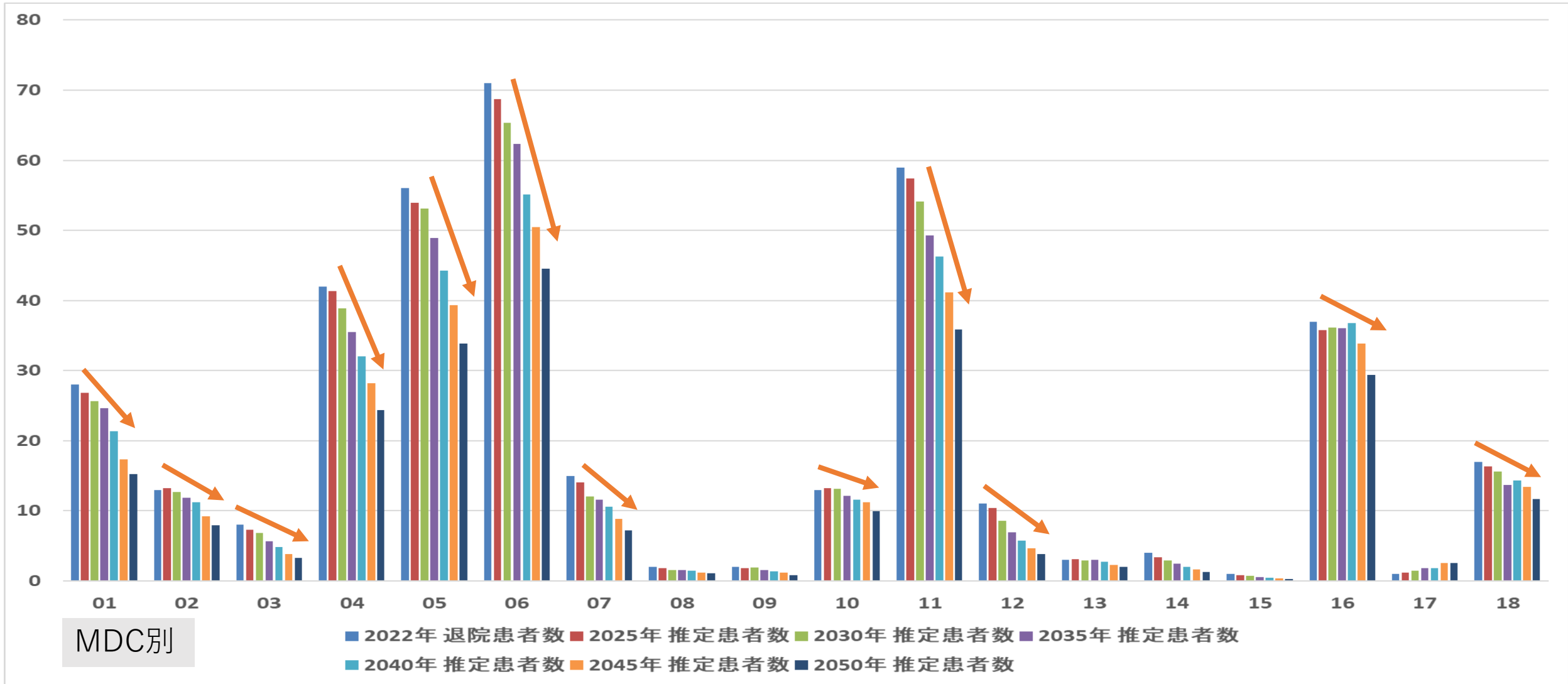

MDC01:神経系疾患  
MDC02:眼科系疾患  
MDC03:耳鼻咽喉科系疾患  
MDC04:呼吸器系疾患

MDC05:循環器系疾患  
MDC06:消化器系疾患、肝臓・胆道・膵臓疾患  
MDC07:筋骨格系疾患  
MDC08:皮膚・皮下組織の疾患

MDC09:乳房の疾患  
MDC10:内分泌・栄養・代謝に関する疾患  
MDC11:腎・尿路系疾患及び男性生殖器系疾患  
MDC12:女性生殖器系疾患及び産褥期疾患・異常妊娠分娩

MDC13:血液・造血器・免疫臓器の疾患  
MDC14:新生児疾患、先天性奇形  
MDC15:小児疾患  
MDC16:外傷・熱傷・中毒

MDC17:精神疾患  
MDC18:その他

# MDC別患者推計（市町村別：七宗町） \* 75歳以上

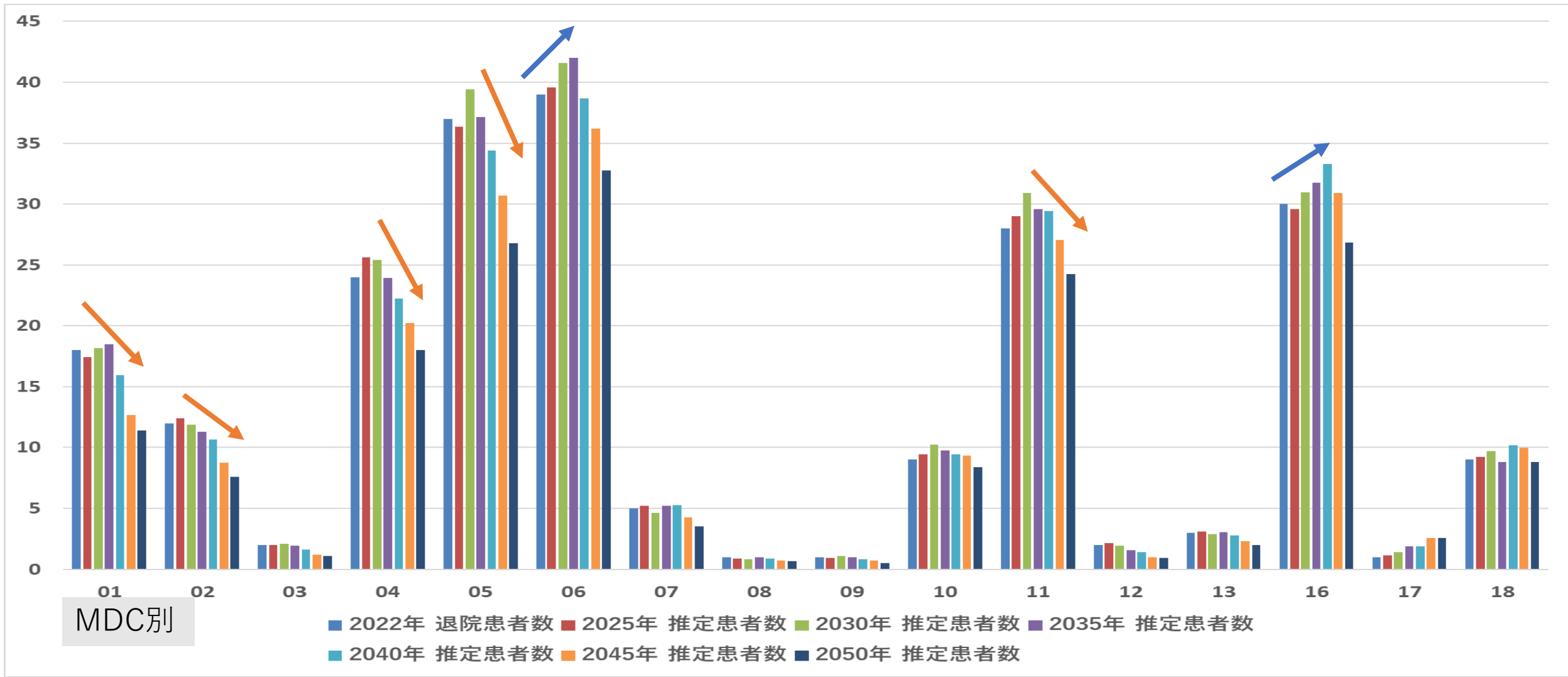

MDC01:神経系疾患  
 MDC02:眼科系疾患  
 MDC03:耳鼻咽喉科系疾患  
 MDC04:呼吸器系疾患

MDC05:循環器系疾患  
 MDC06:消化器系疾患、肝臓・胆道・膵臓疾患  
 MDC07:筋骨格系疾患  
 MDC08:皮膚・皮下組織の疾患

MDC09:乳房の疾患  
 MDC10:内分泌・栄養・代謝に関する疾患  
 MDC11:腎・尿路系疾患及び男性生殖器系疾患  
 MDC12:女性生殖器系疾患及び産褥期疾患・異常妊娠分娩

MDC13:血液・造血器・免疫臓器の疾患  
 MDC14:新生児疾患、先天性奇形  
 MDC15:小児疾患  
 MDC16:外傷・熱傷・中毒

MDC17:精神疾患  
 MDC18:その他

# MDC別患者推計（市町村別：七宗町）

- 手術有無 -

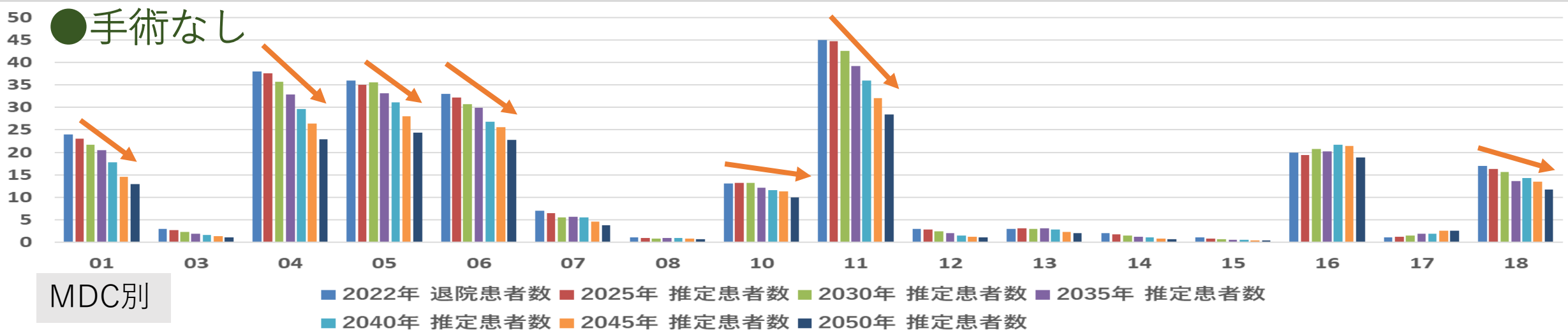
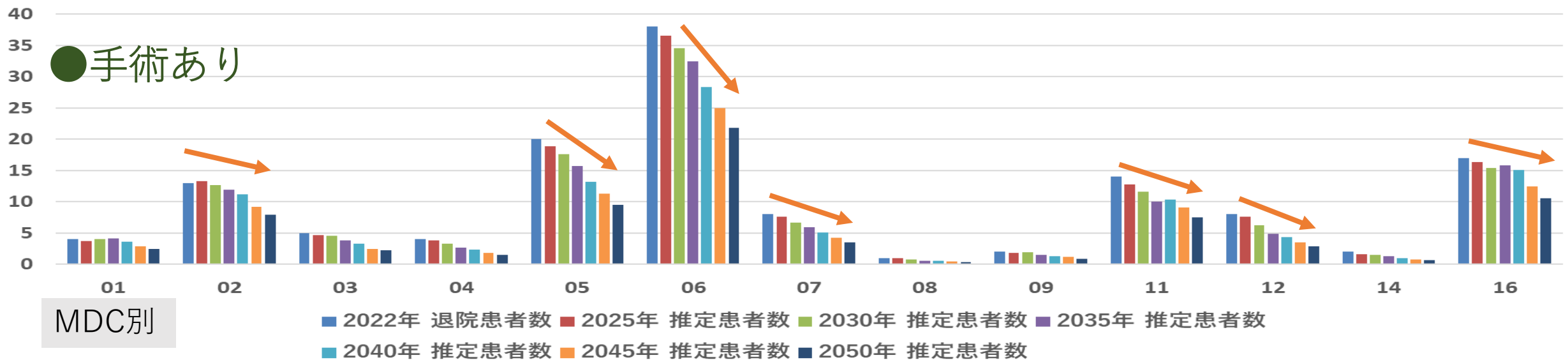

MDC01:神経系疾患  
MDC02:眼科系疾患  
MDC03:耳鼻咽喉科系疾患  
MDC04:呼吸器系疾患

MDC05:循環器系疾患  
MDC06:消化器系疾患、肝臓・胆道・膵臓疾患  
MDC07:筋骨格系疾患  
MDC08:皮膚・皮下組織の疾患

MDC09:乳房の疾患  
MDC10:内分泌・栄養・代謝に関する疾患  
MDC11:腎・尿路系疾患及び男性生殖器系疾患  
MDC12:女性生殖器系疾患及び産褥期疾患・異常妊娠分娩

MDC13:血液・造血器・免疫臓器の疾患  
MDC14:新生児疾患、先天性奇形  
MDC15:小児疾患  
MDC16:外傷・熱傷・中毒

MDC17:精神疾患  
MDC18:その他



# MDC別患者推計（市町村別：七宗町）

- 手術有無 -

\* 75歳以上

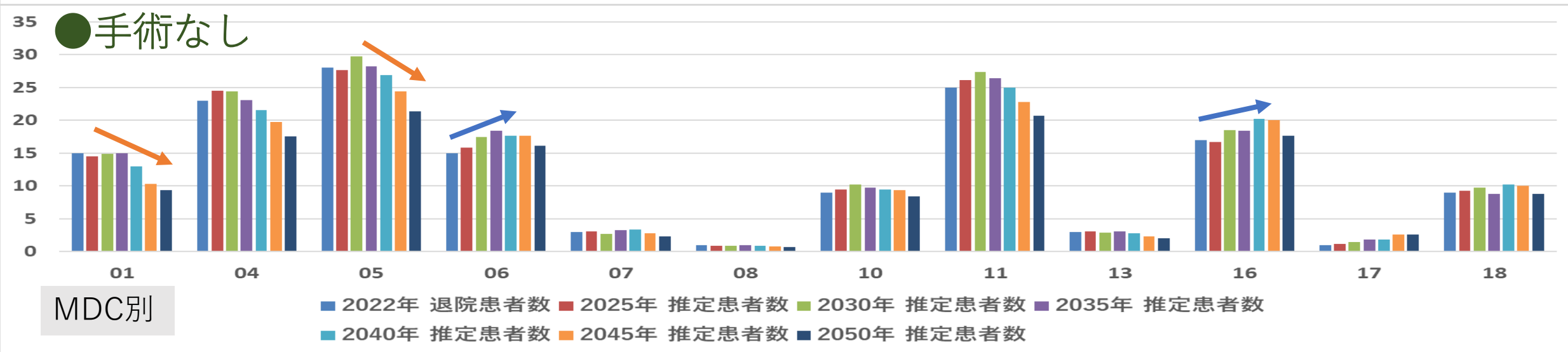
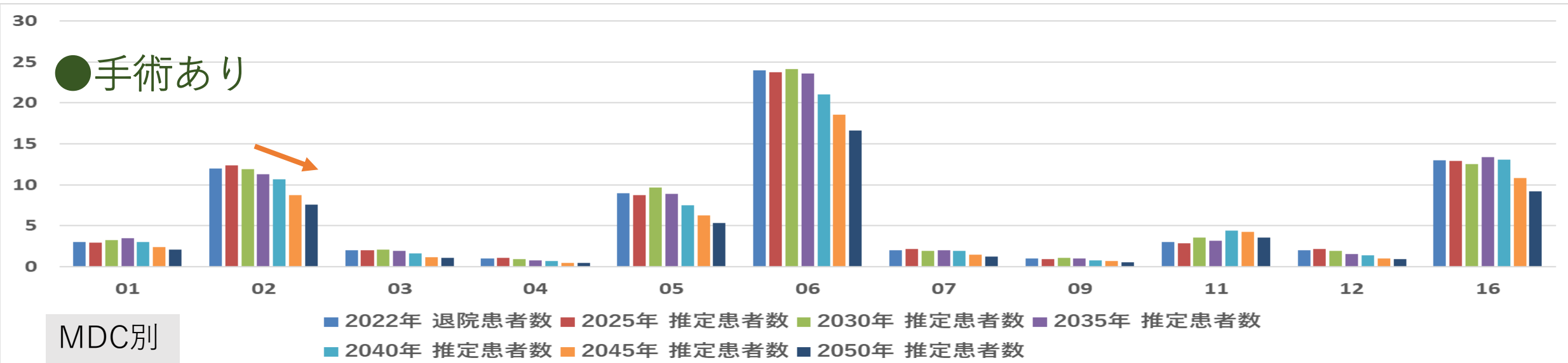

MDC01:神経系疾患  
MDC02:眼科系疾患  
MDC03:耳鼻咽喉科系疾患  
MDC04:呼吸器系疾患

MDC05:循環器系疾患  
MDC06:消化器系疾患、肝臓・胆道・膵臓疾患  
MDC07:筋骨格系疾患  
MDC08:皮膚・皮下組織の疾患

MDC09:乳房の疾患  
MDC10:内分泌・栄養・代謝に関する疾患  
MDC11:腎・尿路系疾患及び男性生殖器系疾患  
MDC12:女性生殖器系疾患及び産褥期疾患・異常妊娠分娩

MDC13:血液・造血器・免疫臓器の疾患  
MDC14:新生児疾患、先天性奇形  
MDC15:小児疾患  
MDC16:外傷・熱傷・中毒

MDC17:精神疾患  
MDC18:その他

# 疾患別患者推計（市町村別：七宗町）

\* TOP20 \* 全体

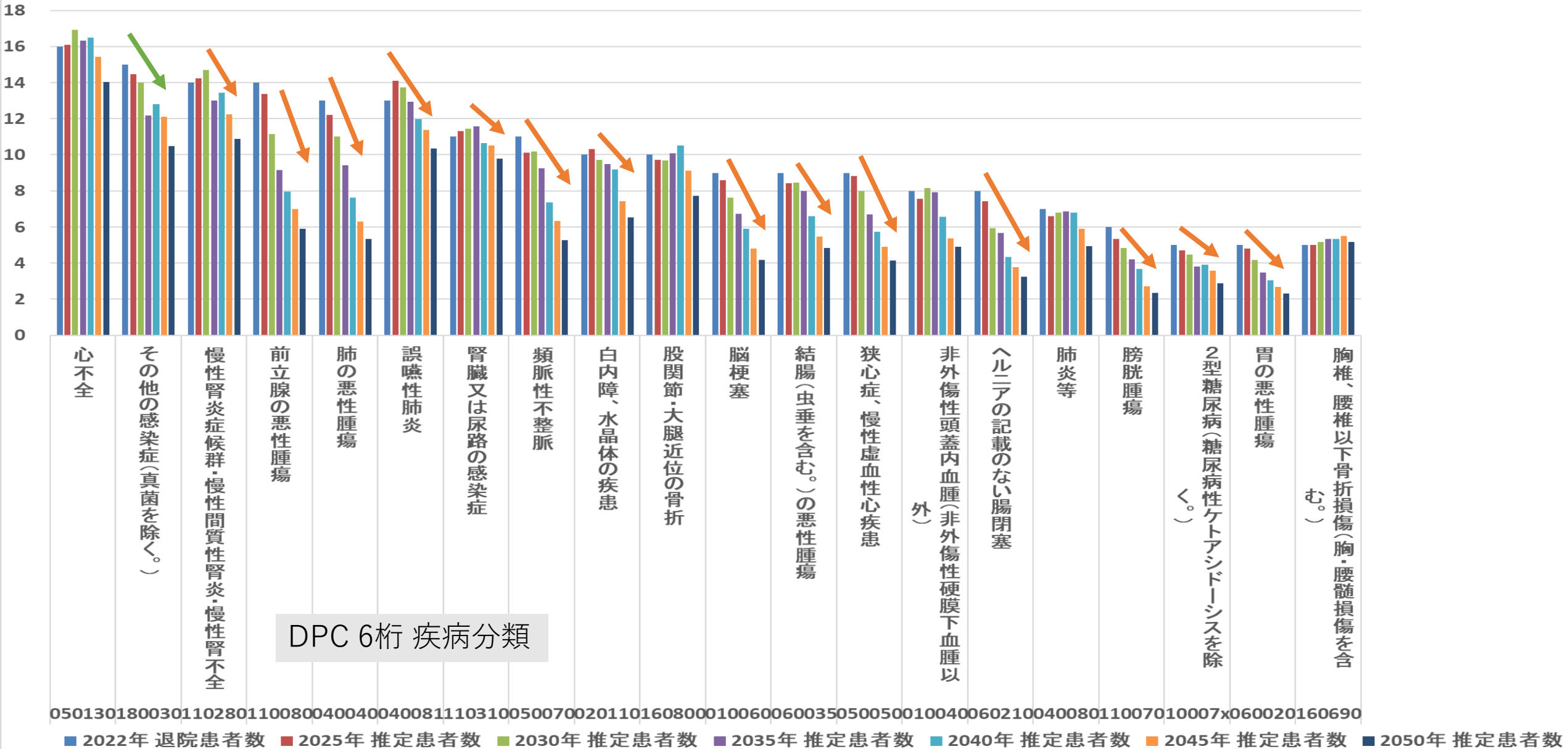

# 疾患別患者推計（市町村別：七宗町）

\* TOP20 \* 75歳以上

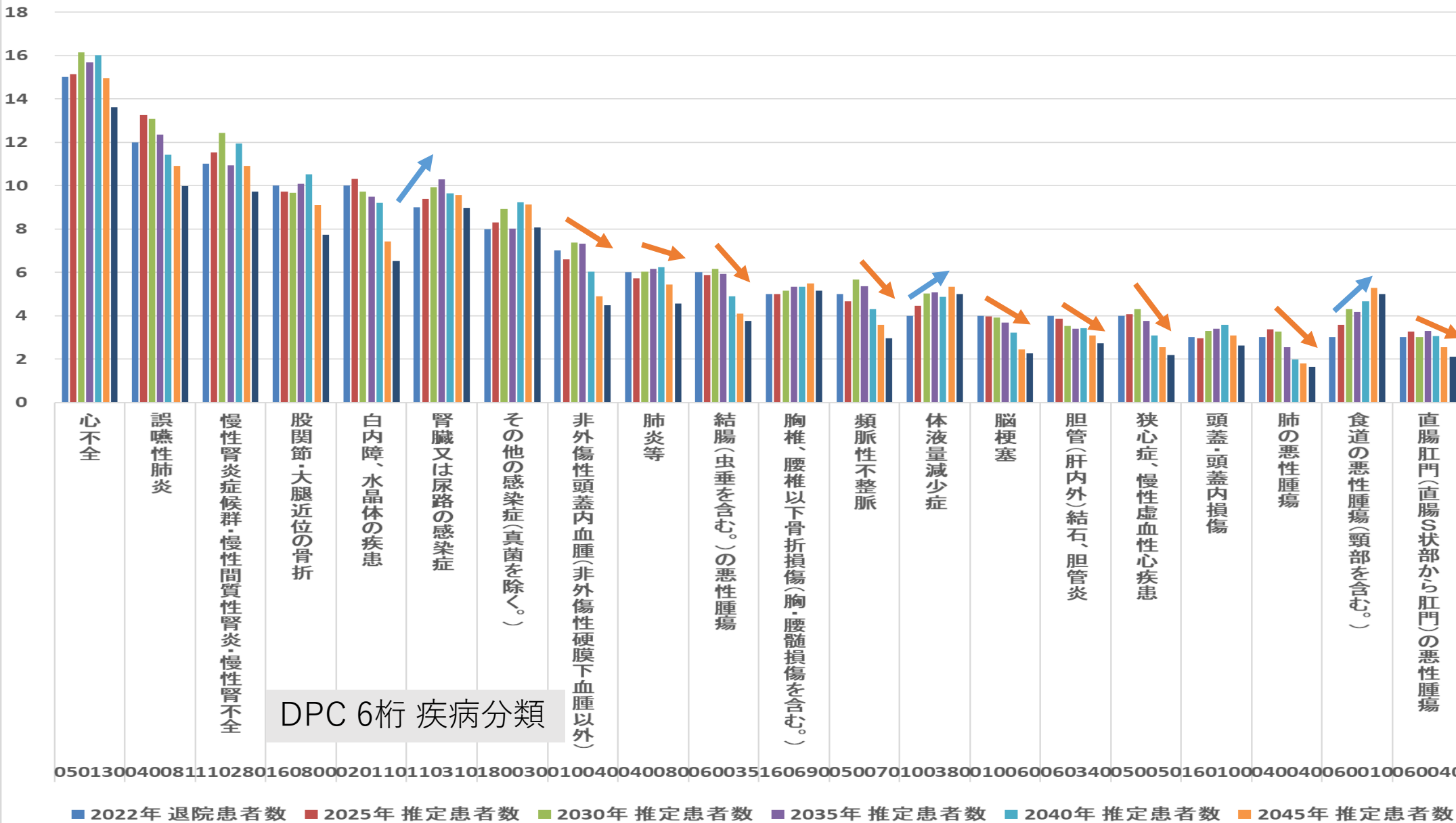

# MDC別患者推計（市町村別：八百津町）

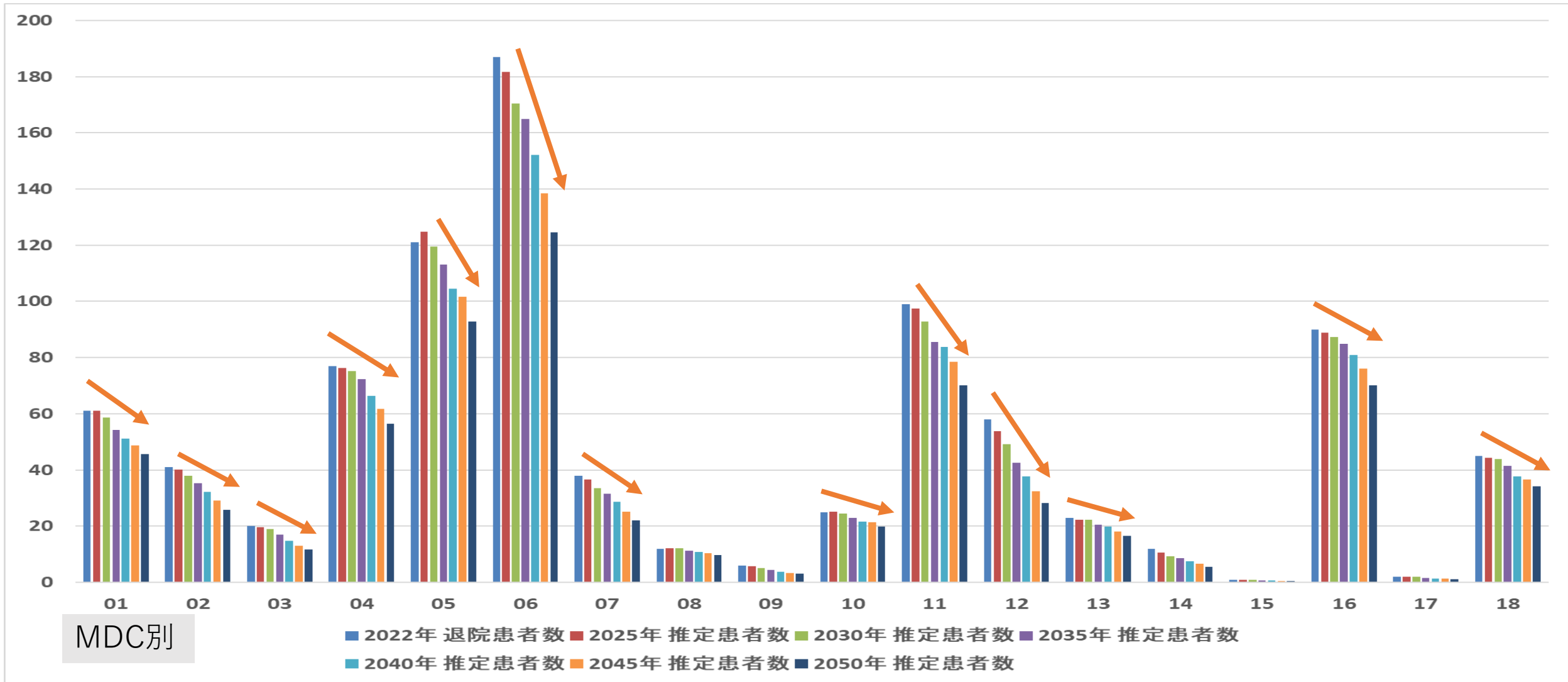

MDC01:神経系疾患  
 MDC02:眼科系疾患  
 MDC03:耳鼻咽喉科系疾患  
 MDC04:呼吸器系疾患

MDC05:循環器系疾患  
 MDC06:消化器系疾患、肝臓・胆道・膵臓疾患  
 MDC07:筋骨格系疾患  
 MDC08:皮膚・皮下組織の疾患

MDC09:乳房の疾患  
 MDC10:内分泌・栄養・代謝に関する疾患  
 MDC11:腎・尿路系疾患及び男性生殖器系疾患  
 MDC12:女性生殖器系疾患及び産褥期疾患・異常妊娠分娩

MDC13:血液・造血器・免疫臓器の疾患  
 MDC14:新生児疾患、先天性奇形  
 MDC15:小児疾患  
 MDC16:外傷・熱傷・中毒

MDC17:精神疾患  
 MDC18:その他

# MDC別患者推計（市町村別：八百津町） \* 75歳以上

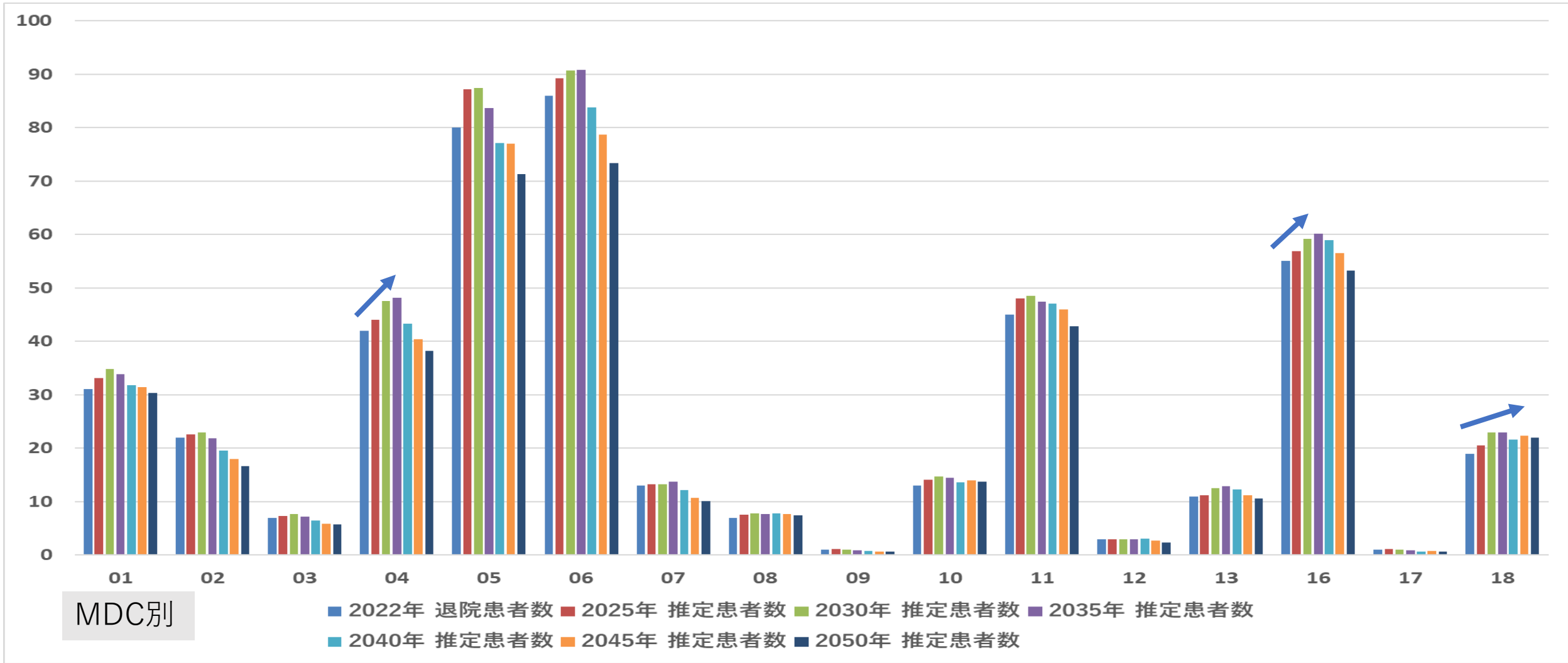

MDC01:神経系疾患  
MDC02:眼科系疾患  
MDC03:耳鼻咽喉科系疾患  
MDC04:呼吸器系疾患

MDC05:循環器系疾患  
MDC06:消化器系疾患、肝臓・胆道・膵臓疾患  
MDC07:筋骨格系疾患  
MDC08:皮膚・皮下組織の疾患

MDC09:乳房の疾患  
MDC10:内分泌・栄養・代謝に関する疾患  
MDC11:腎・尿路系疾患及び男性生殖器系疾患  
MDC12:女性生殖器系疾患及び産褥期疾患・異常妊娠分娩

MDC13:血液・造血器・免疫臓器の疾患  
MDC14:新生児疾患、先天性奇形  
MDC15:小児疾患  
MDC16:外傷・熱傷・中毒

MDC17:精神疾患  
MDC18:その他

# MDC別患者推計（市町村別：八百津町）

- 手術有無 -

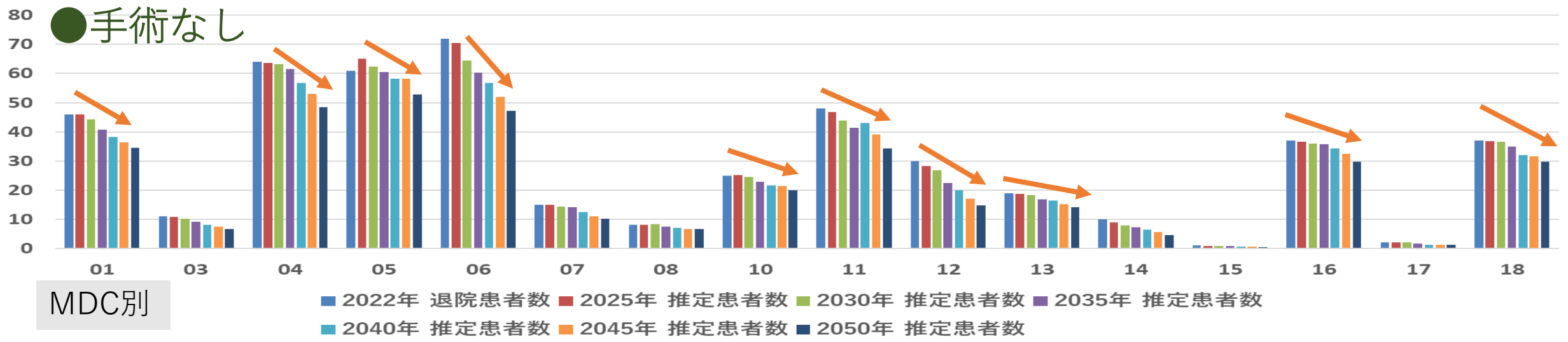
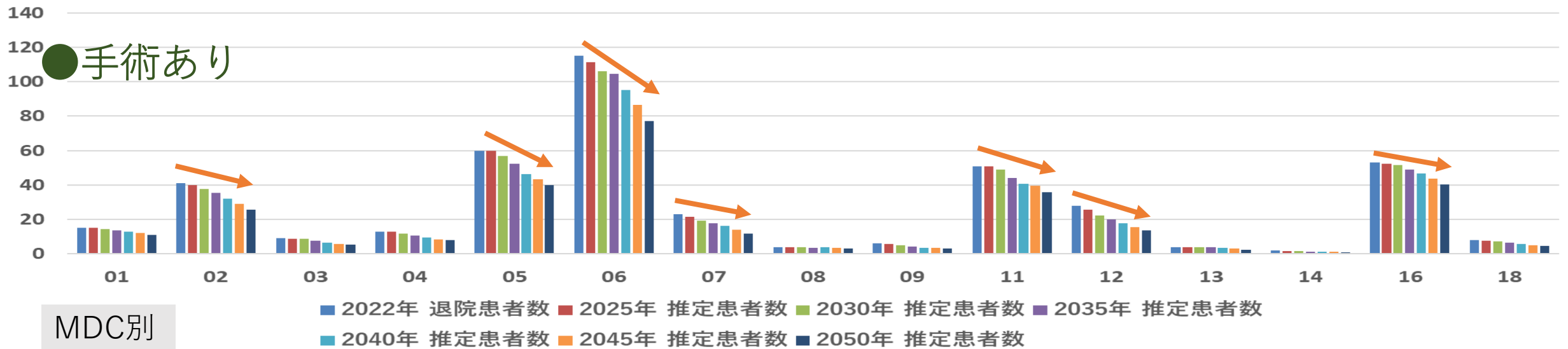

MDC01:神経系疾患  
MDC02:眼科系疾患  
MDC03:耳鼻咽喉科系疾患  
MDC04:呼吸器系疾患

MDC05:循環器系疾患  
MDC06:消化器系疾患、肝臓・胆道・膵臓疾患  
MDC07:筋骨格系疾患  
MDC08:皮膚・皮下組織の疾患

MDC09:乳房の疾患  
MDC10:内分泌・栄養・代謝に関する疾患  
MDC11:腎・尿路系疾患及び男性生殖器系疾患  
MDC12:女性生殖器系疾患及び産褥期疾患・異常妊娠分娩

MDC13:血液・造血器・免疫臓器の疾患  
MDC14:新生児疾患、先天性奇形  
MDC15:小児疾患  
MDC16:外傷・熱傷・中毒

MDC17:精神疾患  
MDC18:その他

# MDC別患者推計（市町村別：八百津町）

- 手術有無 -

\* 75歳以上

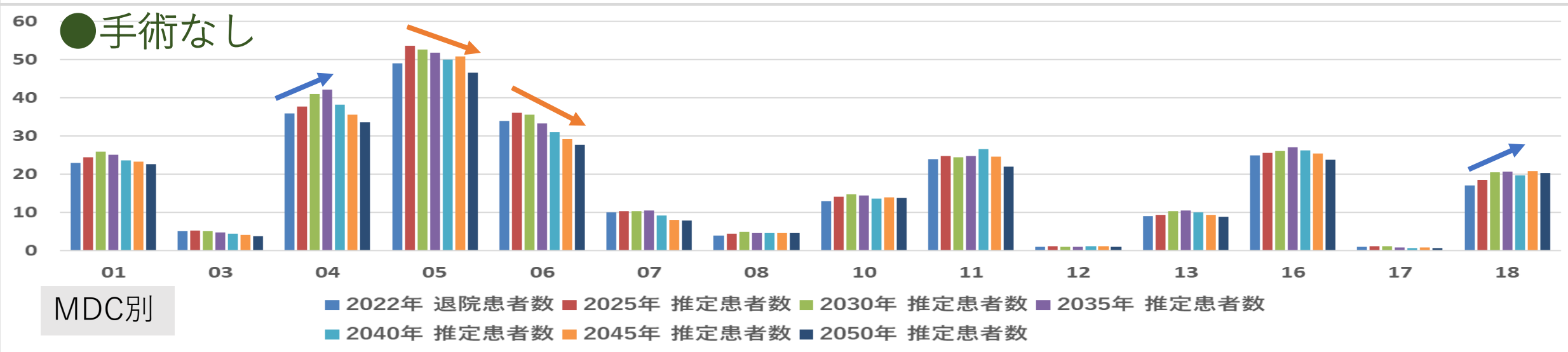
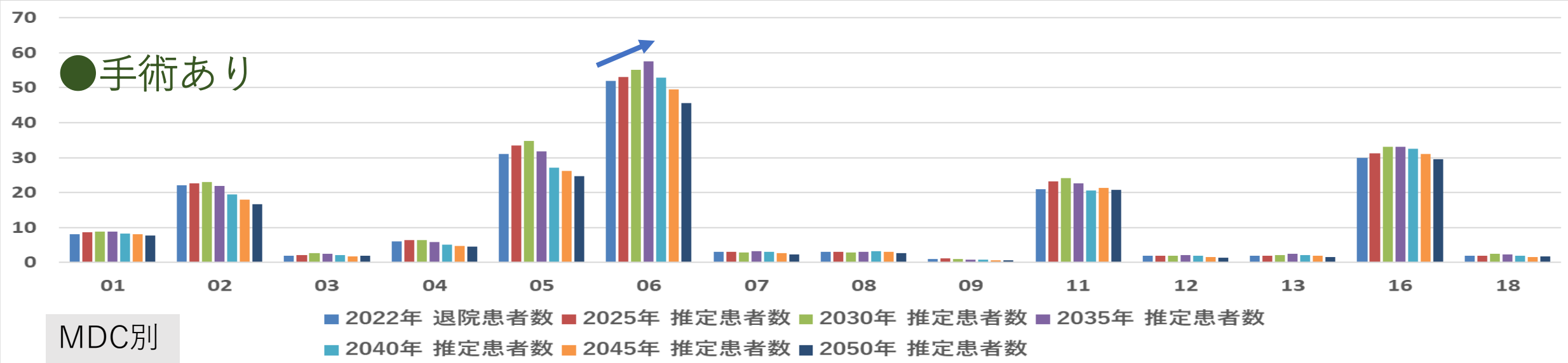

MDC01:神経系疾患  
MDC02:眼科系疾患  
MDC03:耳鼻咽喉科系疾患  
MDC04:呼吸器系疾患

MDC05:循環器系疾患  
MDC06:消化器系疾患、肝臓・胆道・膵臓疾患  
MDC07:筋骨格系疾患  
MDC08:皮膚・皮下組織の疾患

MDC09:乳房の疾患  
MDC10:内分泌・栄養・代謝に関する疾患  
MDC11:腎・尿路系疾患及び男性生殖器系疾患  
MDC12:女性生殖器系疾患及び産褥期疾患・異常妊娠分娩

MDC13:血液・造血器・免疫臓器の疾患  
MDC14:新生児疾患、先天性奇形  
MDC15:小児疾患  
MDC16:外傷・熱傷・中毒

MDC17:精神疾患  
MDC18:その他

# 疾患別患者推計（市町村別：八百津町）

\* TOP20 \* 全体

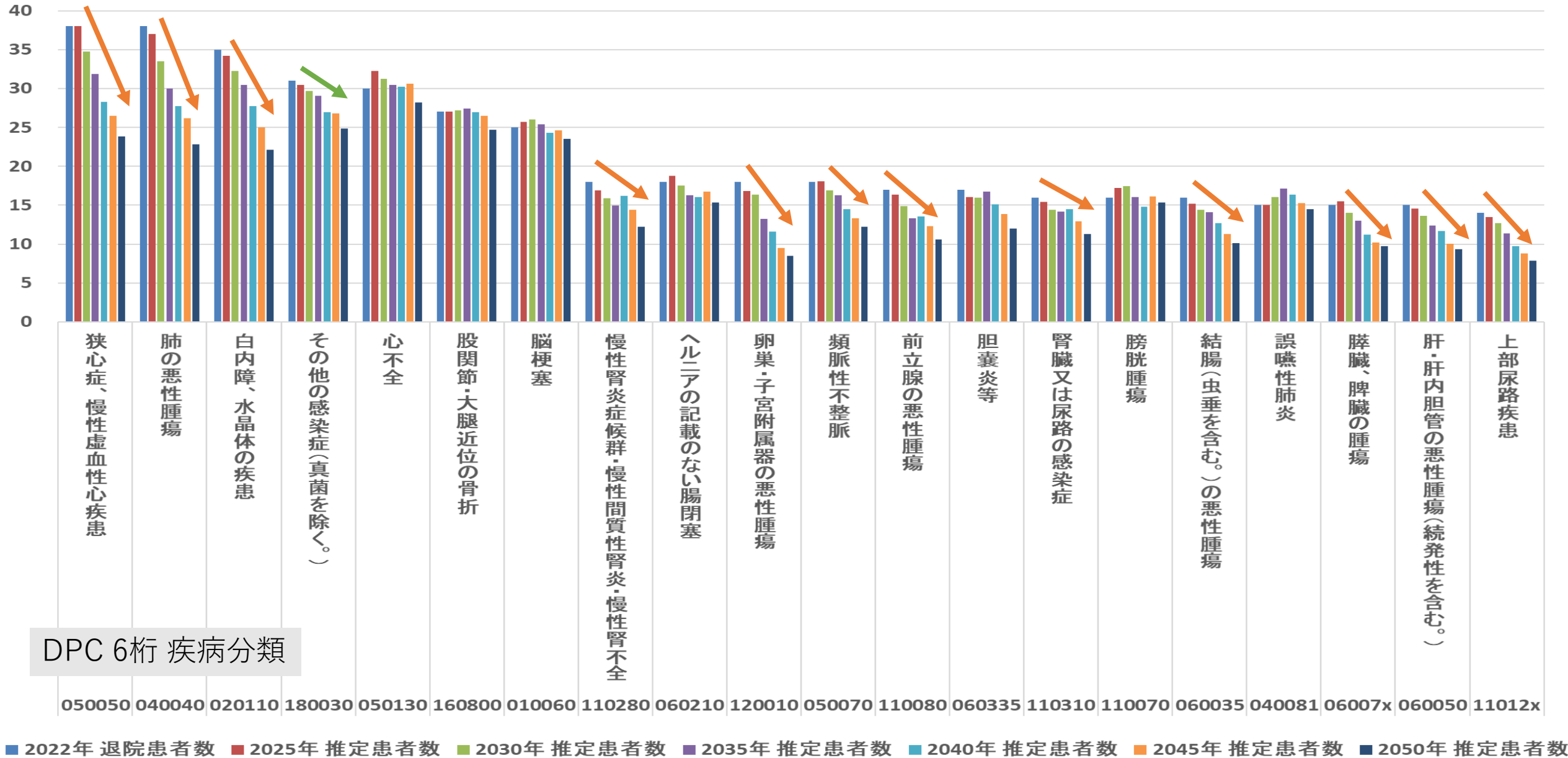



# 疾患別患者推計（市町村別：八百津町）

\* TOP20 \* 75歳以上

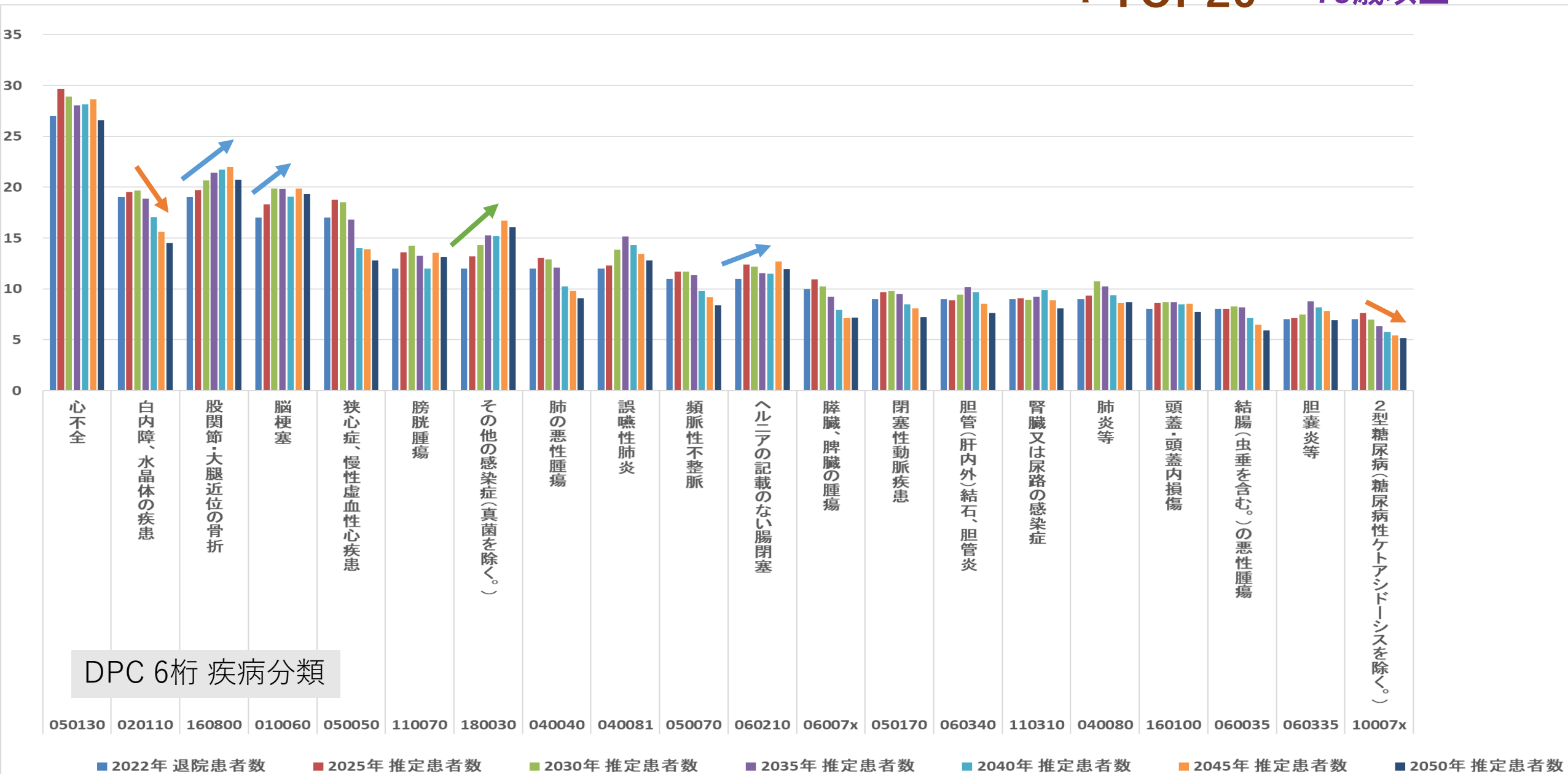

# MDC別患者推計（市町村別：白川町）

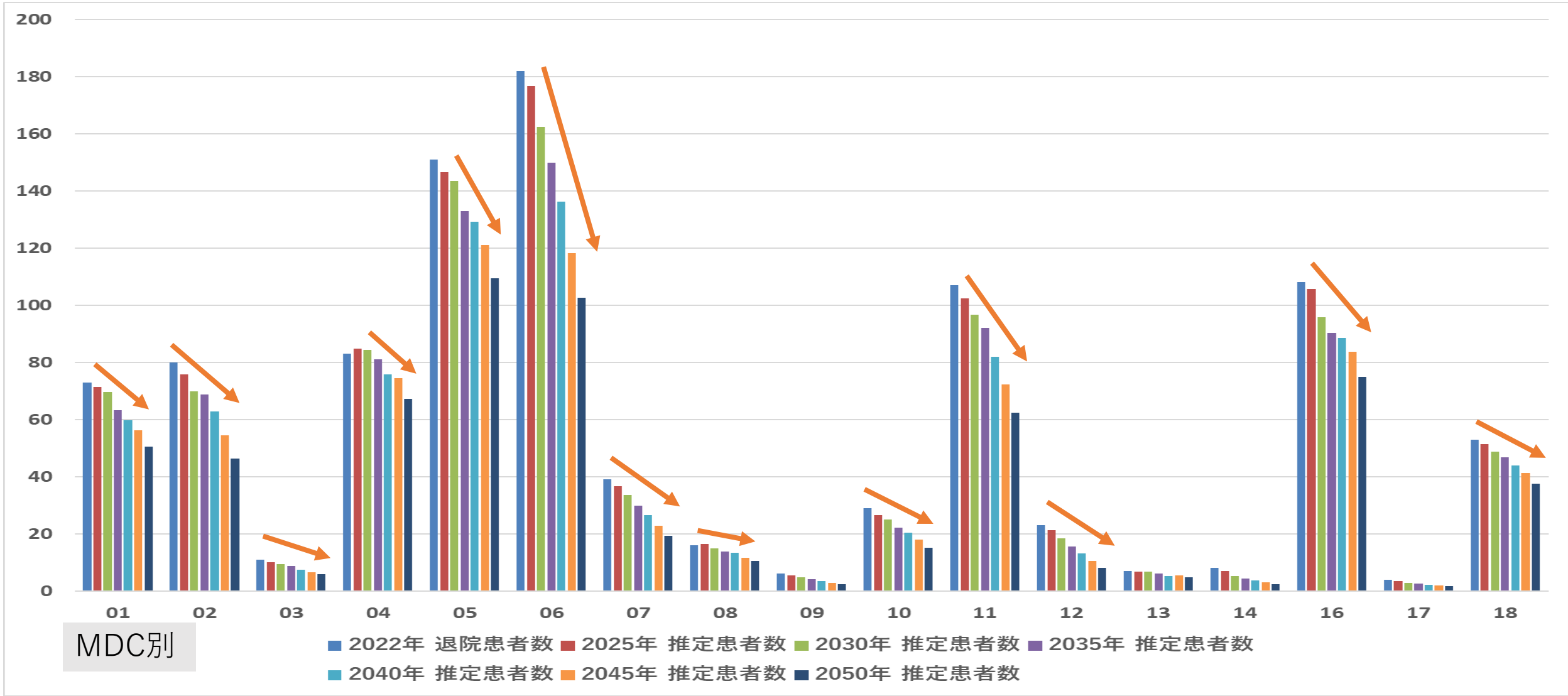

MDC01:神経系疾患  
 MDC02:眼科系疾患  
 MDC03:耳鼻咽喉科系疾患  
 MDC04:呼吸器系疾患

MDC05:循環器系疾患  
 MDC06:消化器系疾患、肝臓・胆道・膵臓疾患  
 MDC07:筋骨格系疾患  
 MDC08:皮膚・皮下組織の疾患

MDC09:乳房の疾患  
 MDC10:内分泌・栄養・代謝に関する疾患  
 MDC11:腎・尿路系疾患及び男性生殖器系疾患  
 MDC12:女性生殖器系疾患及び産褥期疾患・異常妊娠分娩

MDC13:血液・造血器・免疫臓器の疾患  
 MDC14:新生児疾患、先天性奇形  
 MDC15:小児疾患  
 MDC16:外傷・熱傷・中毒

MDC17:精神疾患  
 MDC18:その他

# MDC別患者推計（市町村別：白川町） \* 75歳以上

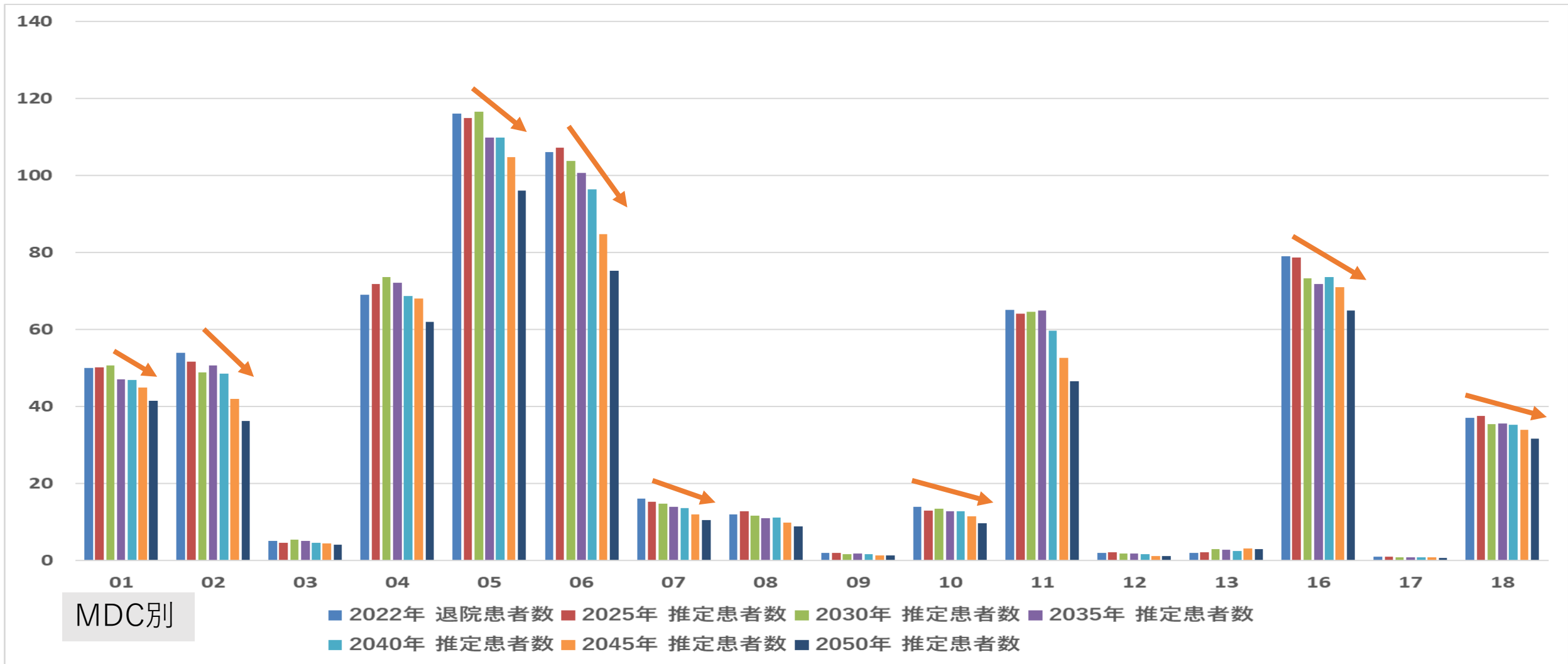

MDC01:神経系疾患  
MDC02:眼科系疾患  
MDC03:耳鼻咽喉科系疾患  
MDC04:呼吸器系疾患

MDC05:循環器系疾患  
MDC06:消化器系疾患、肝臓・胆道・膵臓疾患  
MDC07:筋骨格系疾患  
MDC08:皮膚・皮下組織の疾患

MDC09:乳房の疾患  
MDC10:内分泌・栄養・代謝に関する疾患  
MDC11:腎・尿路系疾患及び男性生殖器系疾患  
MDC12:女性生殖器系疾患及び産褥期疾患・異常妊娠分娩

MDC13:血液・造血器・免疫臓器の疾患  
MDC14:新生児疾患、先天性奇形  
MDC15:小児疾患  
MDC16:外傷・熱傷・中毒

MDC17:精神疾患  
MDC18:その他

# MDC別患者推計（市町村別：白川町）

- 手術有無 -

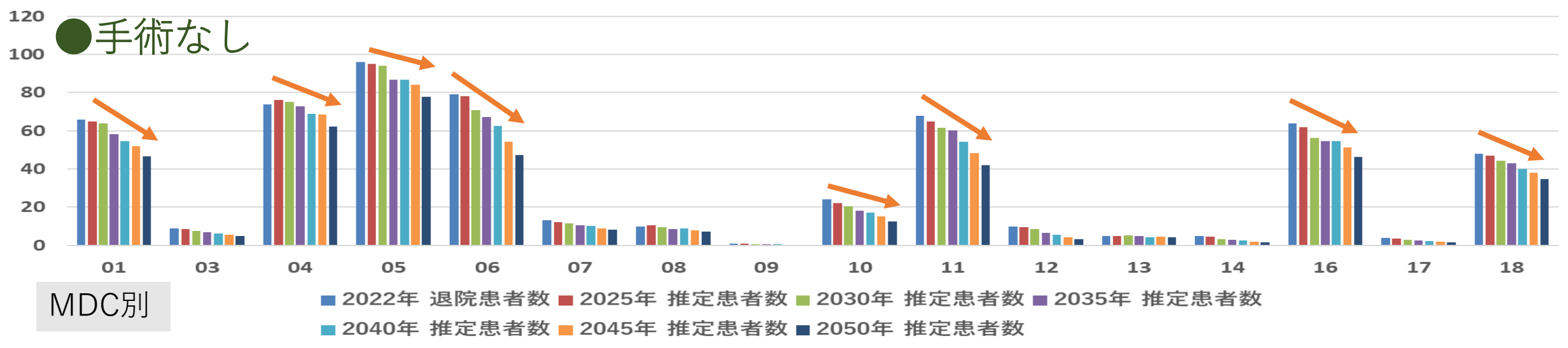
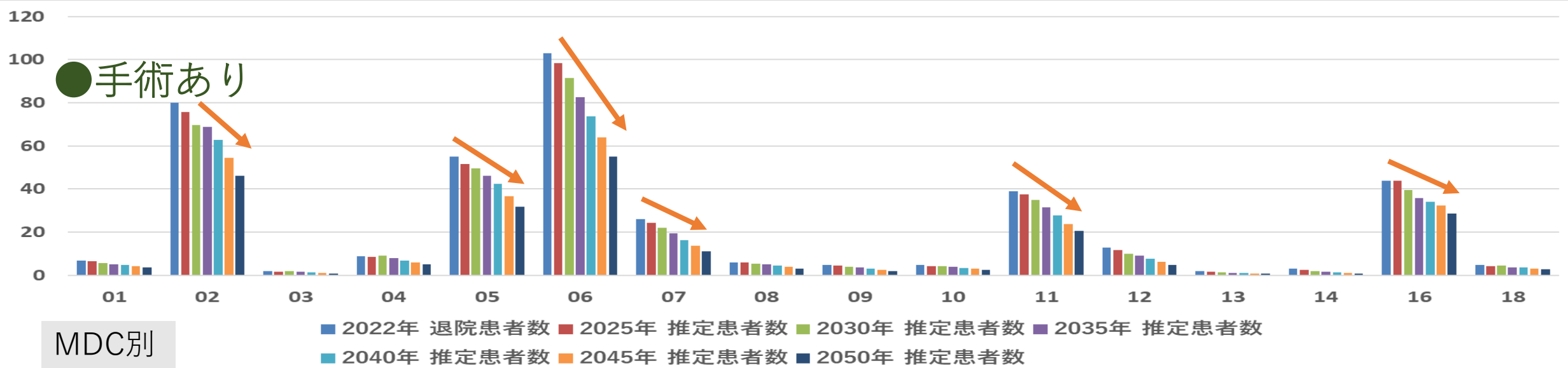

MDC01:神経系疾患  
MDC02:眼科系疾患  
MDC03:耳鼻咽喉科系疾患  
MDC04:呼吸器系疾患

MDC05:循環器系疾患  
MDC06:消化器系疾患、肝臓・胆道・膵臓疾患  
MDC07:筋骨格系疾患  
MDC08:皮膚・皮下組織の疾患

MDC09:乳房の疾患  
MDC10:内分泌・栄養・代謝に関する疾患  
MDC11:腎・尿路系疾患及び男性生殖器系疾患  
MDC12:女性生殖器系疾患及び産褥期疾患・異常妊娠分娩

MDC13:血液・造血器・免疫臓器の疾患  
MDC14:新生児疾患、先天性奇形  
MDC15:小児疾患  
MDC16:外傷・熱傷・中毒

MDC17:精神疾患  
MDC18:その他

# MDC別患者推計（市町村別：白川町）

- 手術有無 -

\* 75歳以上

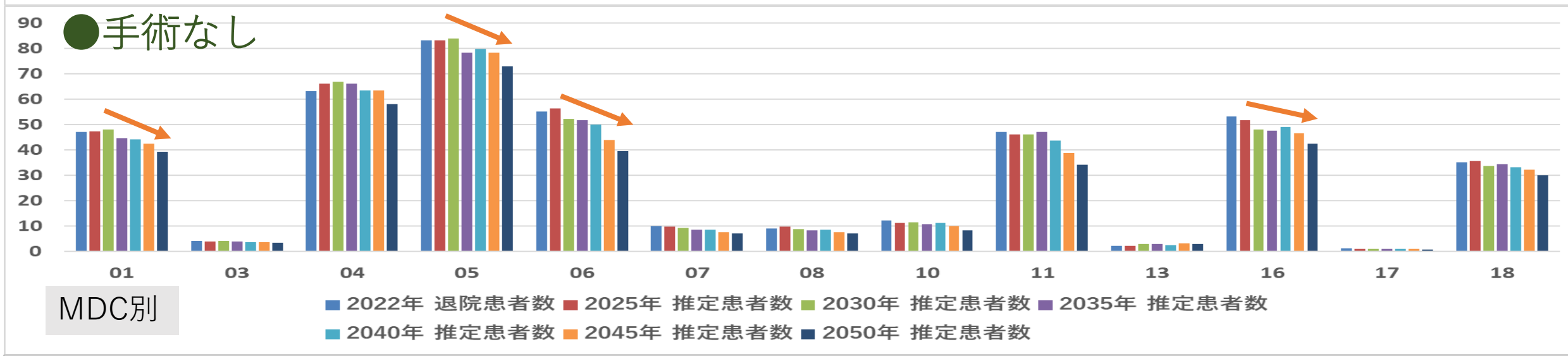
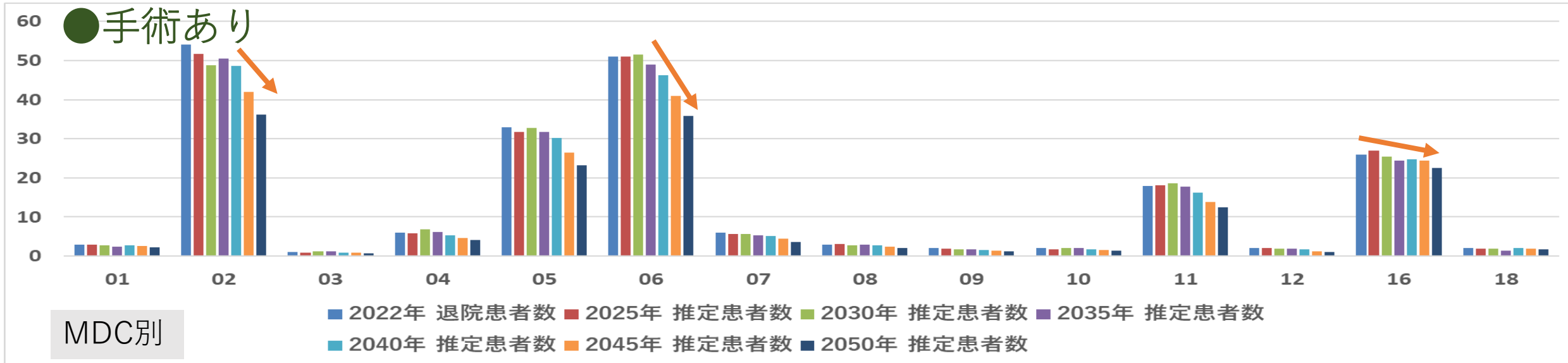

MDC01:神経系疾患  
 MDC02:眼科系疾患  
 MDC03:耳鼻咽喉科系疾患  
 MDC04:呼吸器系疾患

MDC05:循環器系疾患  
 MDC06:消化器系疾患、肝臓・胆道・膵臓疾患  
 MDC07:筋骨格系疾患  
 MDC08:皮膚・皮下組織の疾患

MDC09:乳房の疾患  
 MDC10:内分泌・栄養・代謝に関する疾患  
 MDC11:腎・尿路系疾患及び男性生殖器系疾患  
 MDC12:女性生殖器系疾患及び産褥期疾患・異常妊娠分娩

MDC13:血液・造血器・免疫臓器の疾患  
 MDC14:新生児疾患、先天性奇形  
 MDC15:小児疾患  
 MDC16:外傷・熱傷・中毒

MDC17:精神疾患  
 MDC18:その他

# 疾患別患者推計（市町村別：白川町）

\* TOP20 \* 全体

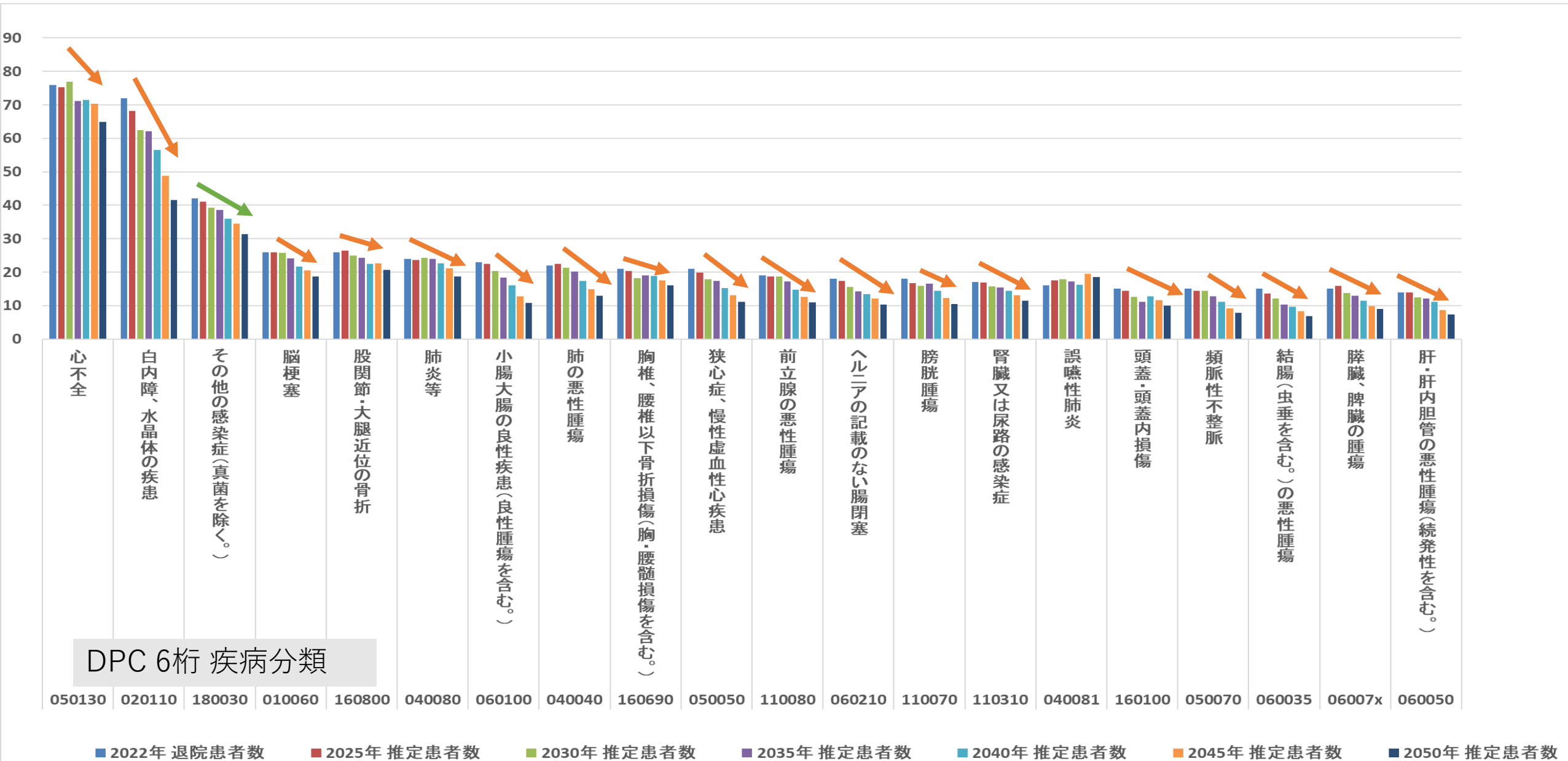

# 疾患別患者推計（市町村別：白川町）

\* TOP20 \* 75歳以上

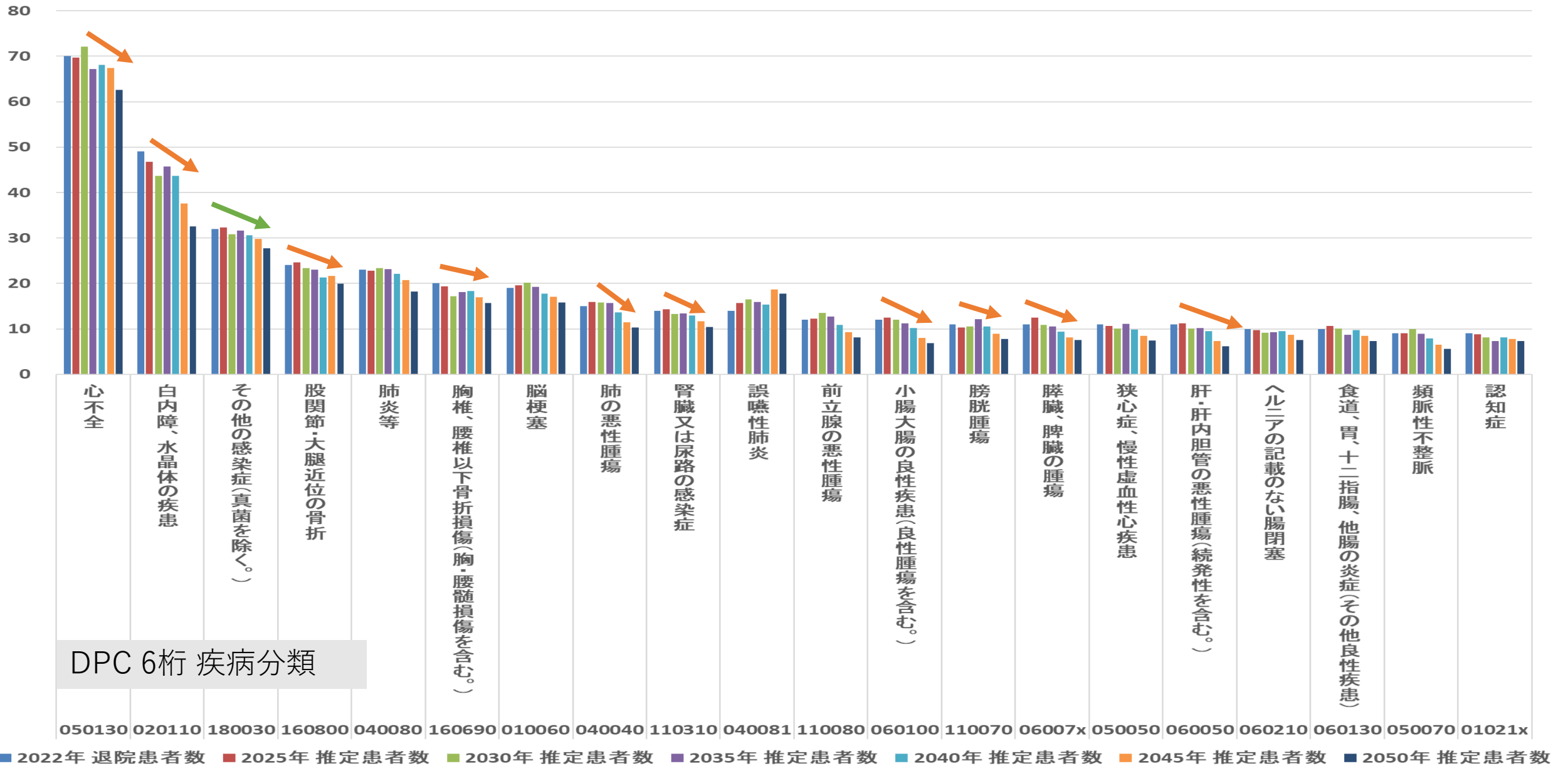

# MDC別患者推計（市町村別：東白川村）

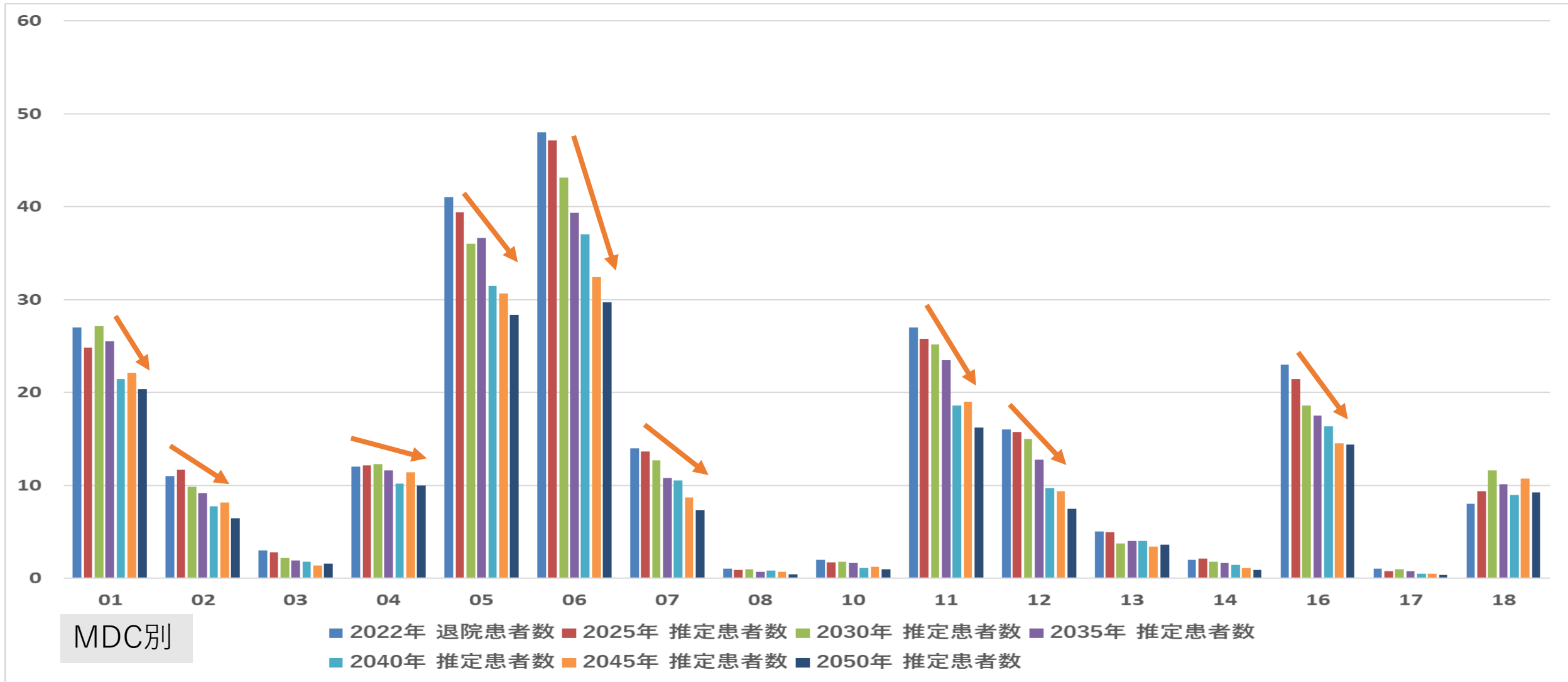

MDC01:神経系疾患  
 MDC02:眼科系疾患  
 MDC03:耳鼻咽喉科系疾患  
 MDC04:呼吸器系疾患

MDC05:循環器系疾患  
 MDC06:消化器系疾患、肝臓・胆道・膵臓疾患  
 MDC07:筋骨格系疾患  
 MDC08:皮膚・皮下組織の疾患

MDC09:乳房の疾患  
 MDC10:内分泌・栄養・代謝に関する疾患  
 MDC11:腎・尿路系疾患及び男性生殖器系疾患  
 MDC12:女性生殖器系疾患及び産褥期疾患・異常妊娠分娩

MDC13:血液・造血器・免疫臓器の疾患  
 MDC14:新生児疾患、先天性奇形  
 MDC15:小児疾患  
 MDC16:外傷・熱傷・中毒

MDC17:精神疾患  
 MDC18:その他



# MDC別患者推計（市町村別：東白川村） \* 75歳以上

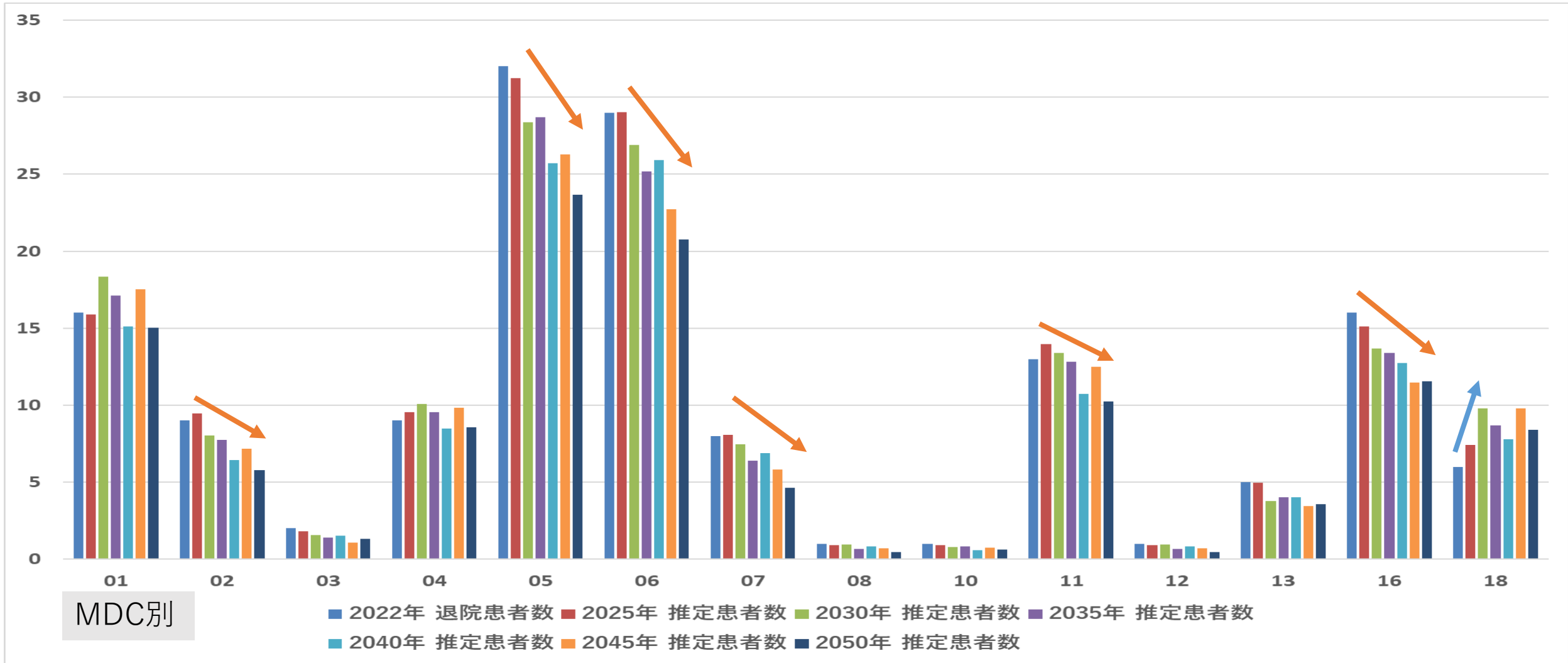

MDC01:神経系疾患  
MDC02:眼科系疾患  
MDC03:耳鼻咽喉科系疾患  
MDC04:呼吸器系疾患

MDC05:循環器系疾患  
MDC06:消化器系疾患、肝臓・胆道・膵臓疾患  
MDC07:筋骨格系疾患  
MDC08:皮膚・皮下組織の疾患

MDC09:乳房の疾患  
MDC10:内分泌・栄養・代謝に関する疾患  
MDC11:腎・尿路系疾患及び男性生殖器系疾患  
MDC12:女性生殖器系疾患及び産褥期疾患・異常妊娠分娩

MDC13:血液・造血器・免疫臓器の疾患  
MDC14:新生児疾患、先天性奇形  
MDC15:小児疾患  
MDC16:外傷・熱傷・中毒

MDC17:精神疾患  
MDC18:その他

# MDC別患者推計（市町村別：東白川村）

- 手術有無 -

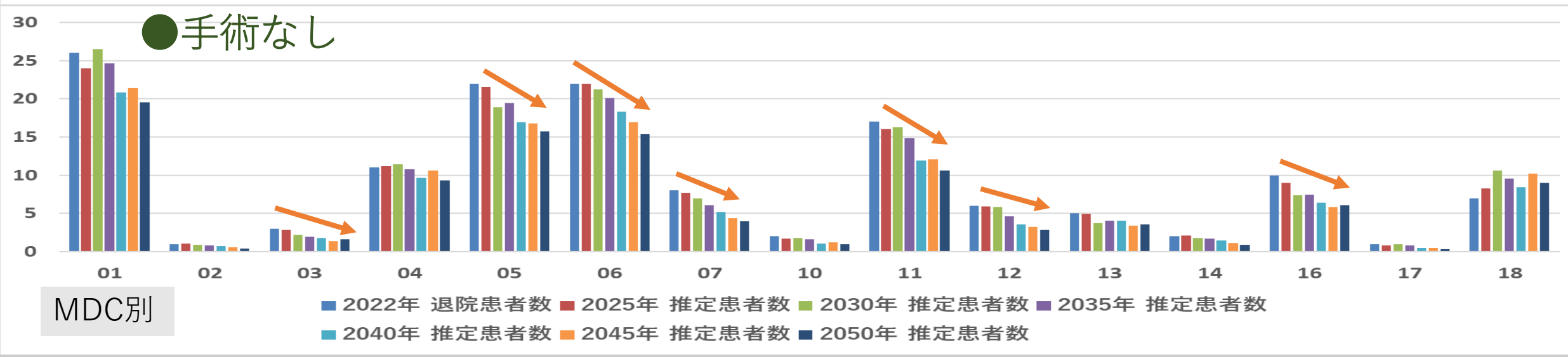
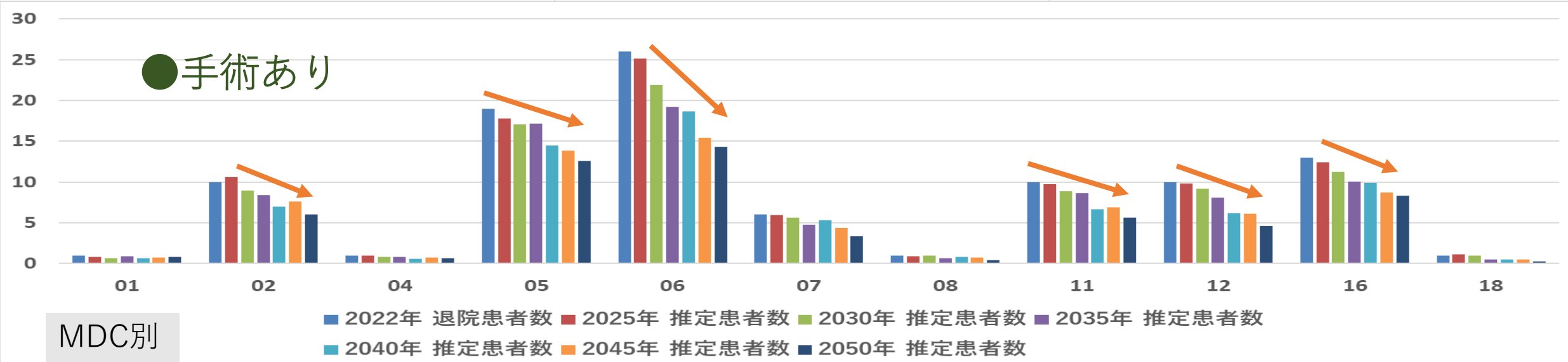

MDC01:神経系疾患  
MDC02:眼科系疾患  
MDC03:耳鼻咽喉科系疾患  
MDC04:呼吸器系疾患

MDC05:循環器系疾患  
MDC06:消化器系疾患、肝臓・胆道・膵臓疾患  
MDC07:筋骨格系疾患  
MDC08:皮膚・皮下組織の疾患

MDC09:乳房の疾患  
MDC10:内分泌・栄養・代謝に関する疾患  
MDC11:腎・尿路系疾患及び男性生殖器系疾患  
MDC12:女性生殖器系疾患及び産褥期疾患・異常妊娠分娩

MDC13:血液・造血器・免疫臓器の疾患  
MDC14:新生児疾患、先天性奇形  
MDC15:小児疾患  
MDC16:外傷・熱傷・中毒

MDC17:精神疾患  
MDC18:その他

# MDC別患者推計（市町村別：東白川村）

- 手術有無 -

\* 75歳以上

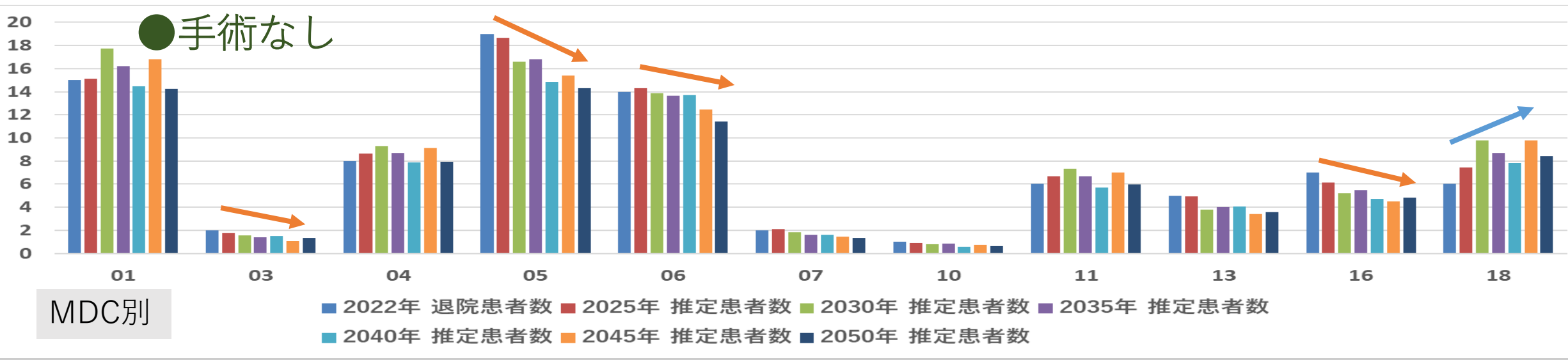
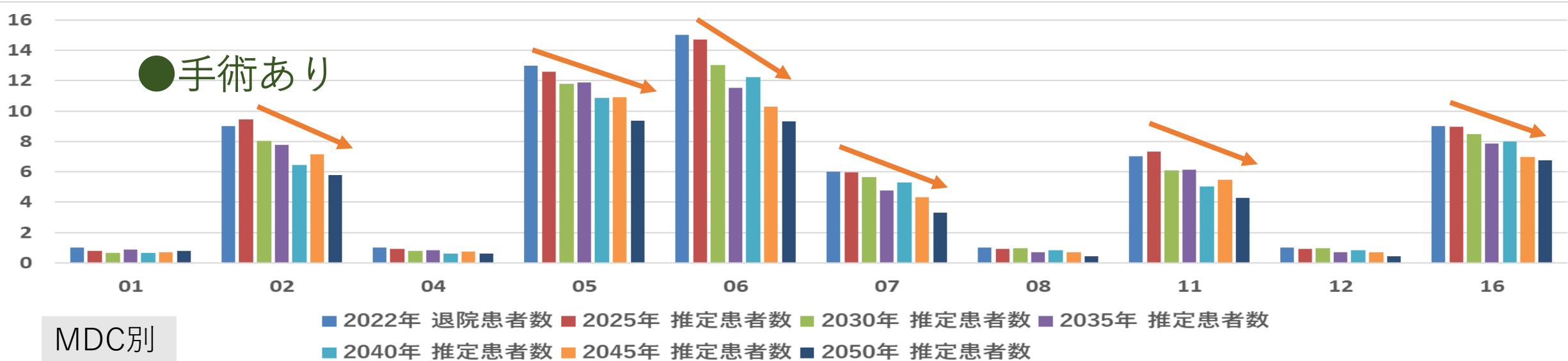

MDC01:神経系疾患  
MDC02:眼科系疾患  
MDC03:耳鼻咽喉科系疾患  
MDC04:呼吸器系疾患

MDC05:循環器系疾患  
MDC06:消化器系疾患、肝臓・胆道・膵臓疾患  
MDC07:筋骨格系疾患  
MDC08:皮膚・皮下組織の疾患

MDC09:乳房の疾患  
MDC10:内分泌・栄養・代謝に関する疾患  
MDC11:腎・尿路系疾患及び男性生殖器系疾患  
MDC12:女性生殖器系疾患及び産褥期疾患・異常妊娠分娩

MDC13:血液・造血器・免疫臓器の疾患  
MDC14:新生児疾患、先天性奇形  
MDC15:小児疾患  
MDC16:外傷・熱傷・中毒

MDC17:精神疾患  
MDC18:その他

# 疾患別患者推計（市町村別：東白川村）

\* TOP20 \* 全体

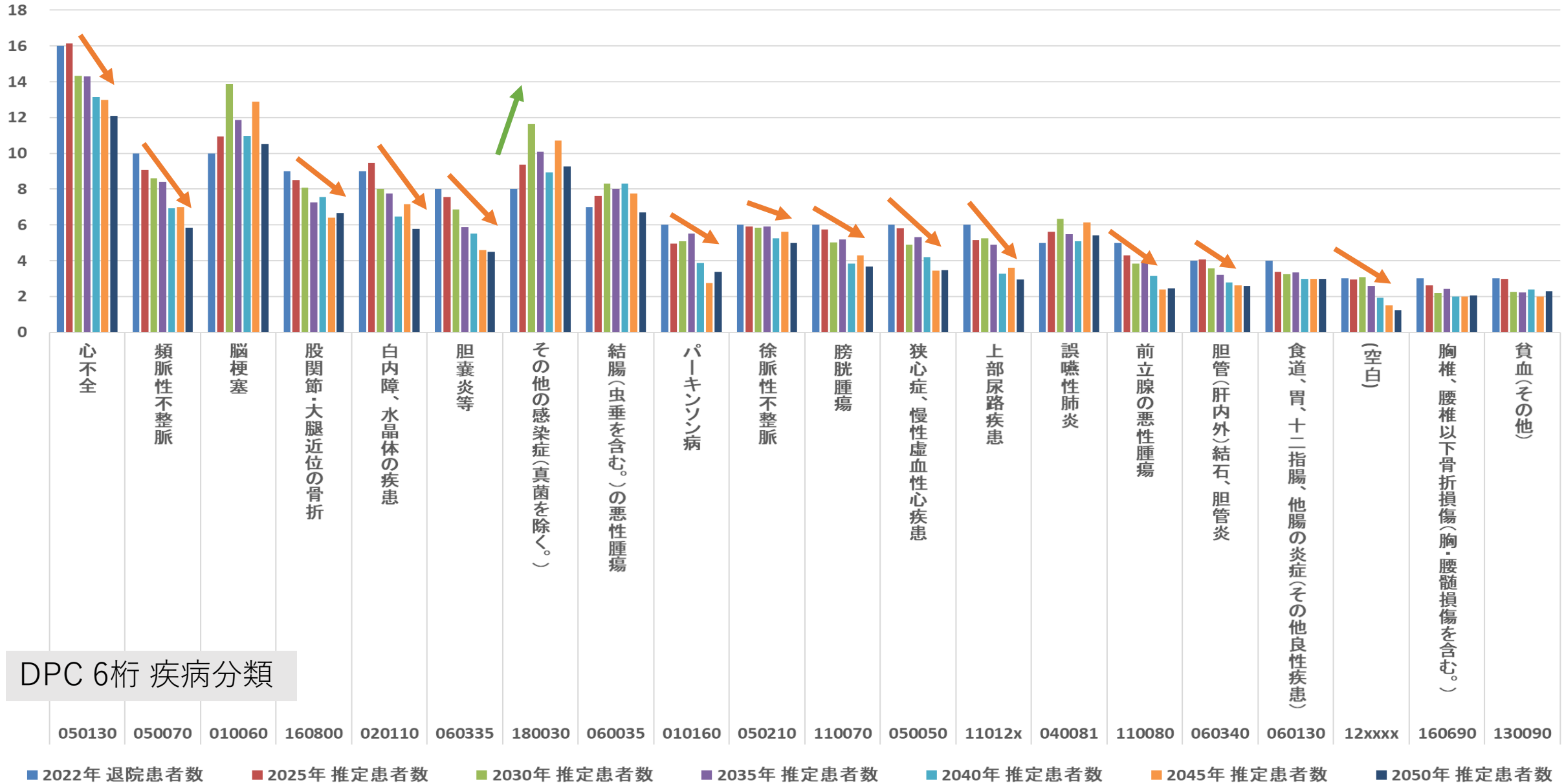

# 疾患別患者推計（市町村別：東白川村）

\* TOP20 \* 75歳以上

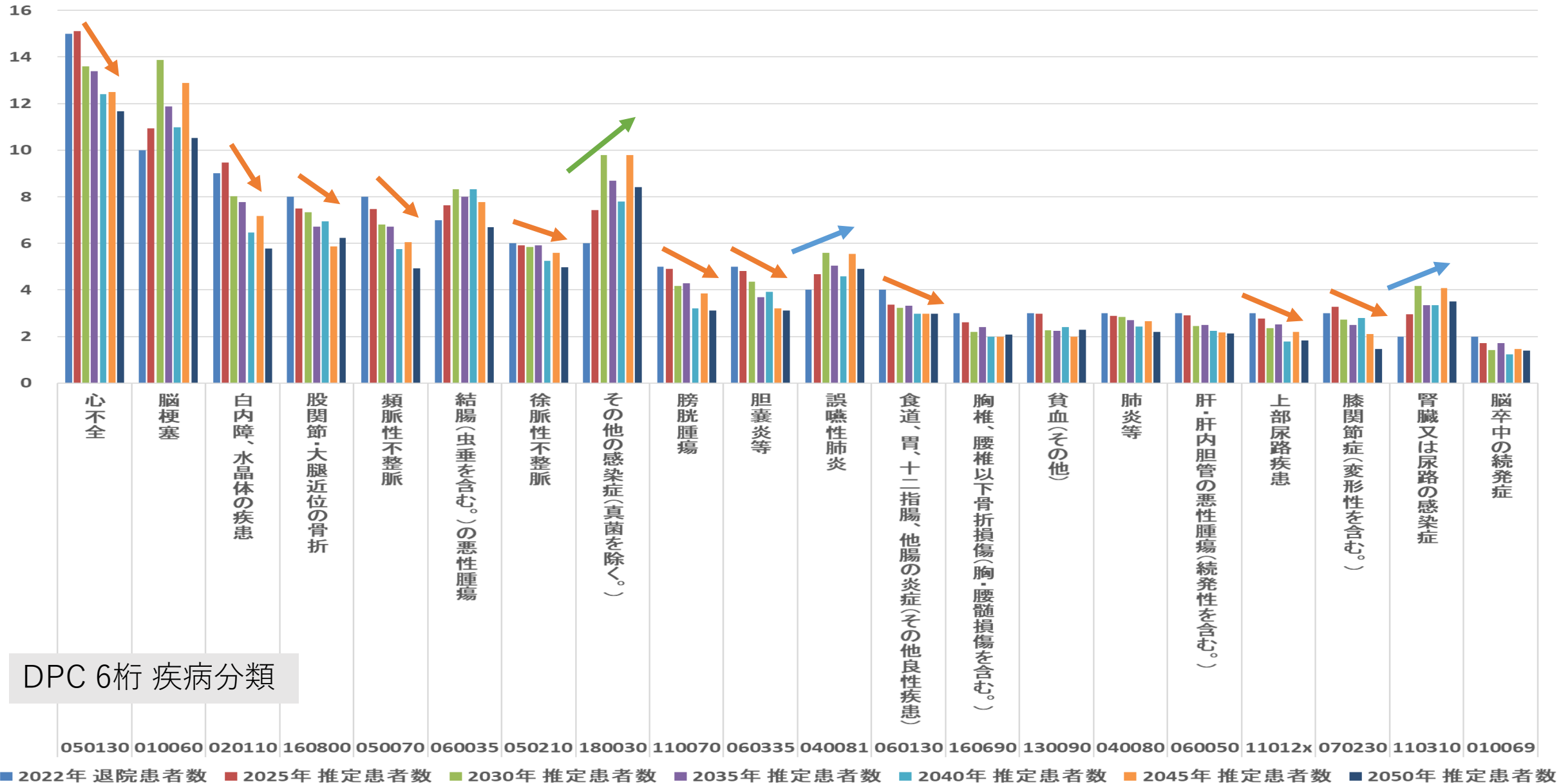

# MDC別患者推計（市町村別：御嵩町）

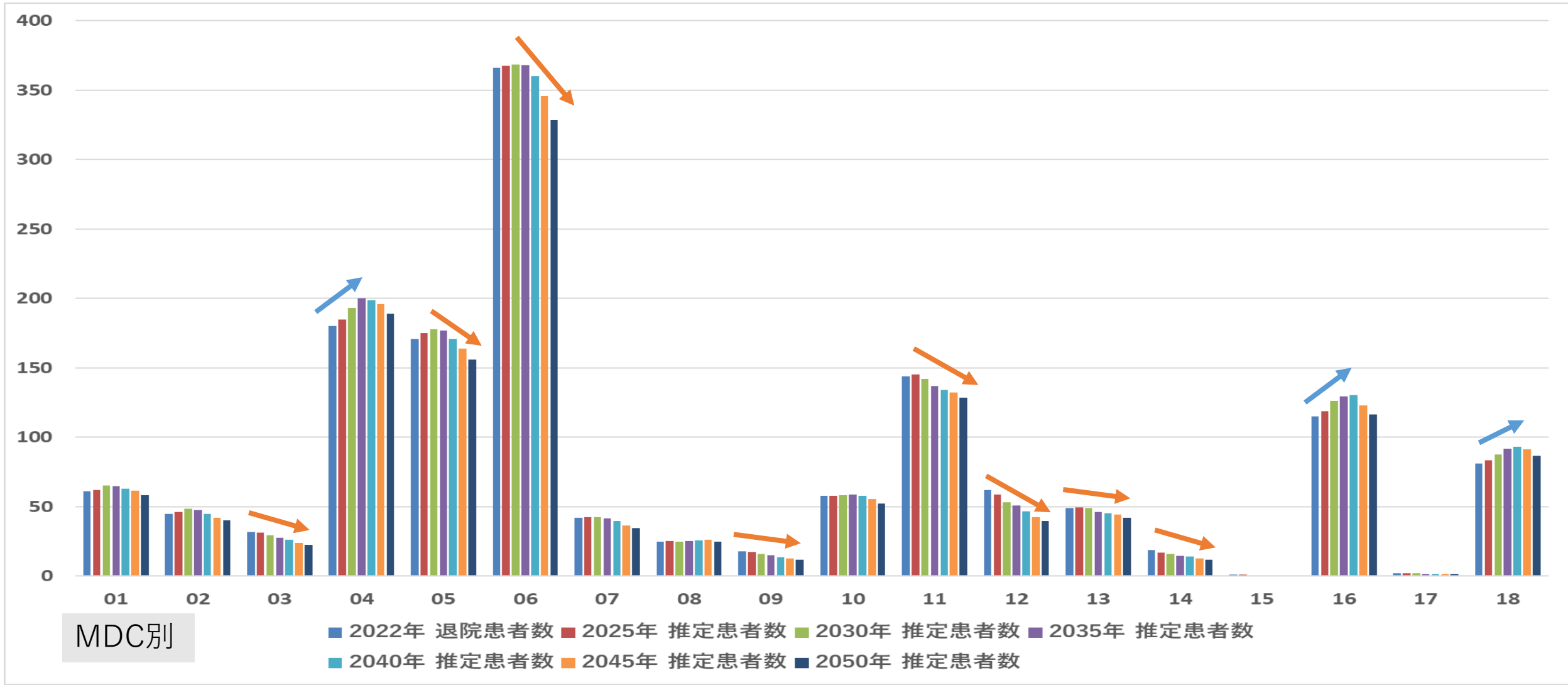

MDC01:神経系疾患  
 MDC02:眼科系疾患  
 MDC03:耳鼻咽喉科系疾患  
 MDC04:呼吸器系疾患

MDC05:循環器系疾患  
 MDC06:消化器系疾患、肝臓・胆道・膵臓疾患  
 MDC07:筋骨格系疾患  
 MDC08:皮膚・皮下組織の疾患

MDC09:乳房の疾患  
 MDC10:内分泌・栄養・代謝に関する疾患  
 MDC11:腎・尿路系疾患及び男性生殖器系疾患  
 MDC12:女性生殖器系疾患及び産褥期疾患・異常妊娠分娩

MDC13:血液・造血器・免疫臓器の疾患  
 MDC14:新生児疾患、先天性奇形  
 MDC15:小児疾患  
 MDC16:外傷・熱傷・中毒

MDC17:精神疾患  
 MDC18:その他

# MDC別患者推計（市町村別：御嵩町） \* 75歳以上

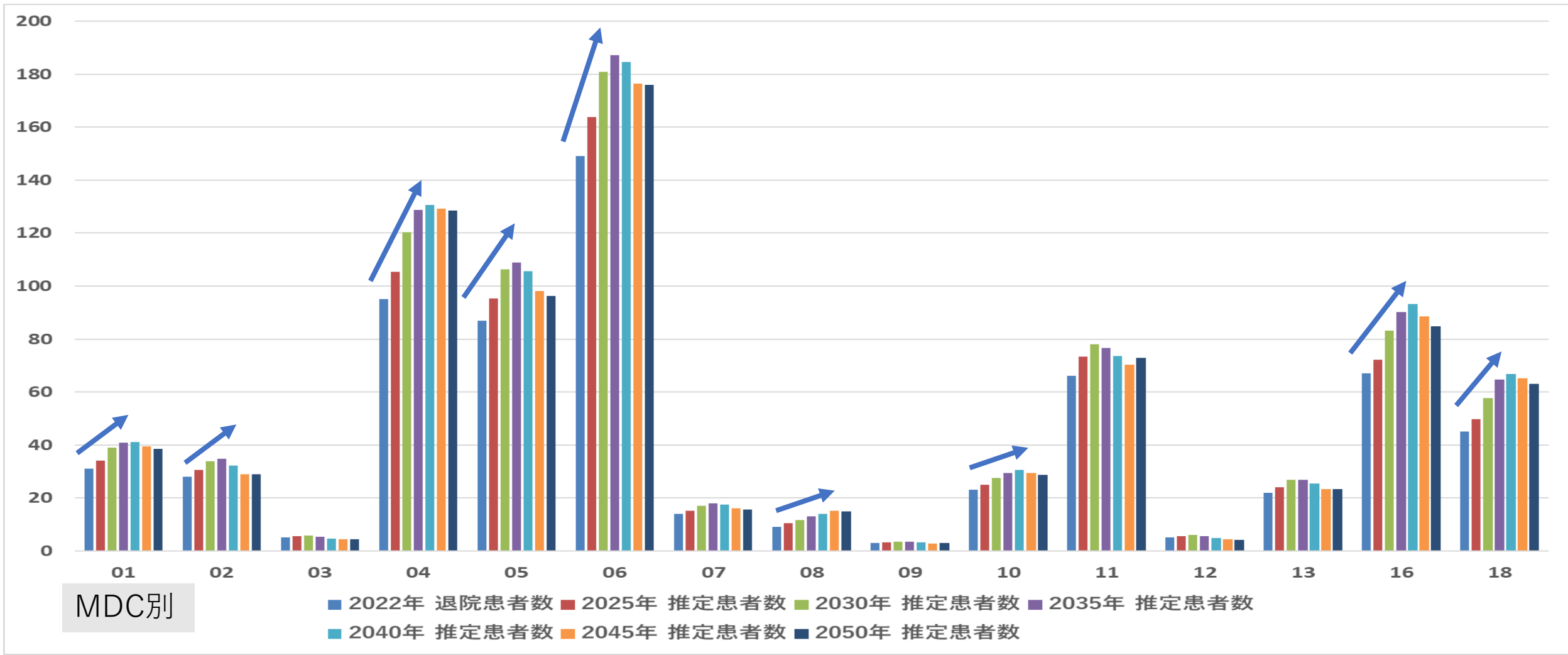

MDC01:神経系疾患  
MDC02:眼科系疾患  
MDC03:耳鼻咽喉科系疾患  
MDC04:呼吸器系疾患

MDC05:循環器系疾患  
MDC06:消化器系疾患、肝臓・胆道・膵臓疾患  
MDC07:筋骨格系疾患  
MDC08:皮膚・皮下組織の疾患

MDC09:乳房の疾患  
MDC10:内分泌・栄養・代謝に関する疾患  
MDC11:腎・尿路系疾患及び男性生殖器系疾患  
MDC12:女性生殖器系疾患及び産褥期疾患・異常妊娠分娩

MDC13:血液・造血器・免疫臓器の疾患  
MDC14:新生児疾患、先天性奇形  
MDC15:小児疾患  
MDC16:外傷・熱傷・中毒

MDC17:精神疾患  
MDC18:その他

# MDC別患者推計（市町村別：御嵩町）

- 手術有無 -

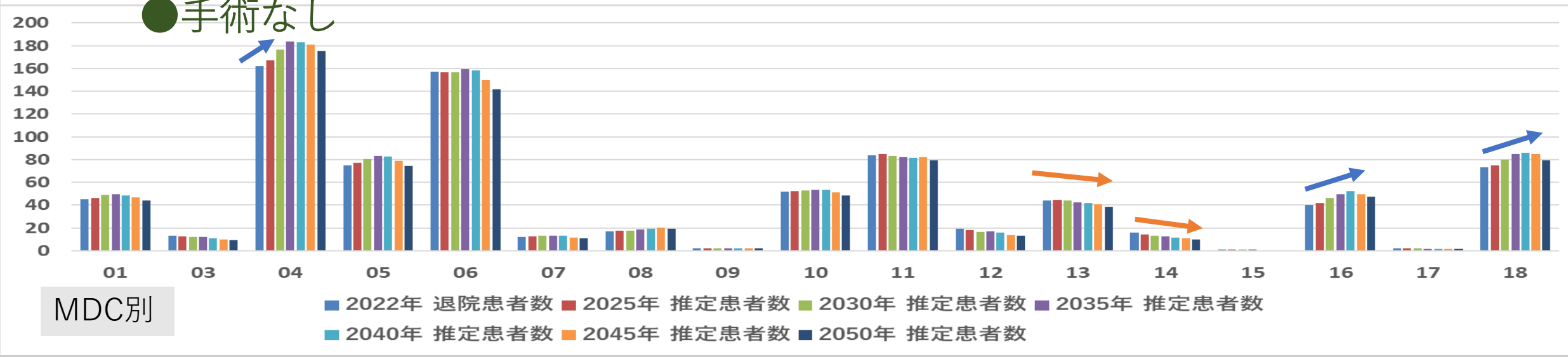
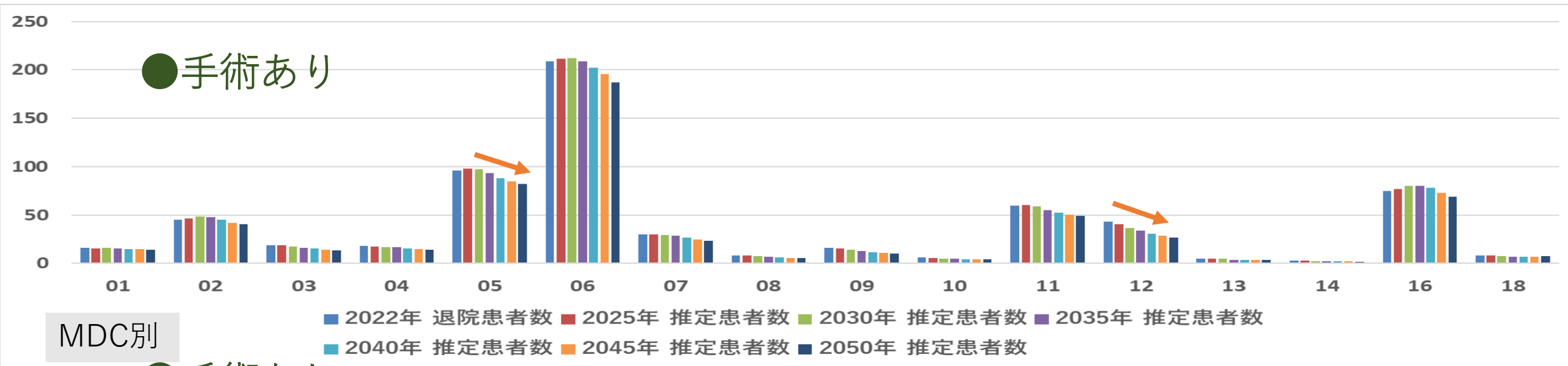

- |                |                         |                              |                      |            |
|----------------|-------------------------|------------------------------|----------------------|------------|
| MDC01:神経系疾患    | MDC05:循環器系疾患            | MDC09:乳房の疾患                  | MDC13:血液・造血器・免疫臓器の疾患 | MDC17:精神疾患 |
| MDC02:眼科系疾患    | MDC06:消化器系疾患、肝臓・胆道・膵臓疾患 | MDC10:内分泌・栄養・代謝に関する疾患        | MDC14:新生児疾患、先天性奇形    | MDC18:その他  |
| MDC03:耳鼻咽喉科系疾患 | MDC07:筋骨格系疾患            | MDC11:腎・尿路系疾患及び男性生殖器系疾患      | MDC15:小児疾患           |            |
| MDC04:呼吸器系疾患   | MDC08:皮膚・皮下組織の疾患        | MDC12:女性生殖器系疾患及び産褥期疾患・異常妊娠分娩 | MDC16:外傷・熱傷・中毒       |            |



# MDC別患者推計（市町村別：御嵩町）

- 手術有無 -

\* 75歳以上

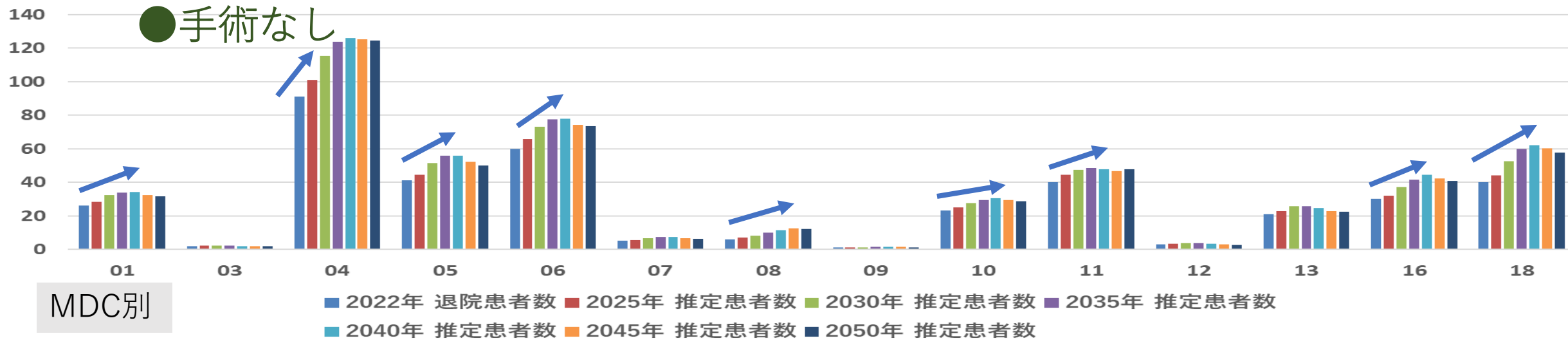
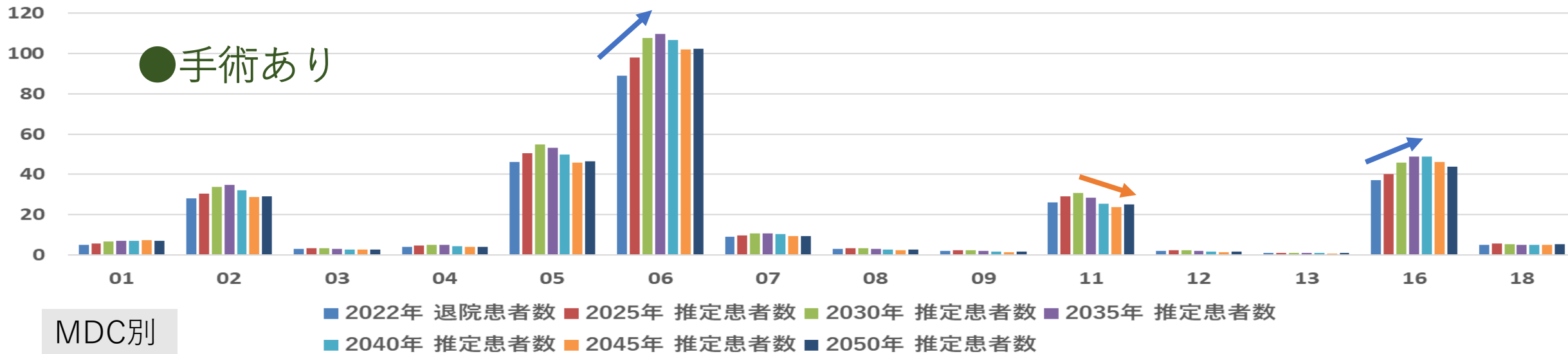

MDC01:神経系疾患  
MDC02:眼科系疾患  
MDC03:耳鼻咽喉科系疾患  
MDC04:呼吸器系疾患

MDC05:循環器系疾患  
MDC06:消化器系疾患、肝臓・胆道・膵臓疾患  
MDC07:筋骨格系疾患  
MDC08:皮膚・皮下組織の疾患

MDC09:乳房の疾患  
MDC10:内分泌・栄養・代謝に関する疾患  
MDC11:腎・尿路系疾患及び男性生殖器系疾患  
MDC12:女性生殖器系疾患及び産褥期疾患・異常妊娠分娩

MDC13:血液・造血器・免疫臓器の疾患  
MDC14:新生児疾患、先天性奇形  
MDC15:小児疾患  
MDC16:外傷・熱傷・中毒

MDC17:精神疾患  
MDC18:その他

# 疾患別患者推計（市町村別：御嵩町）

\* TOP20 \* 全体

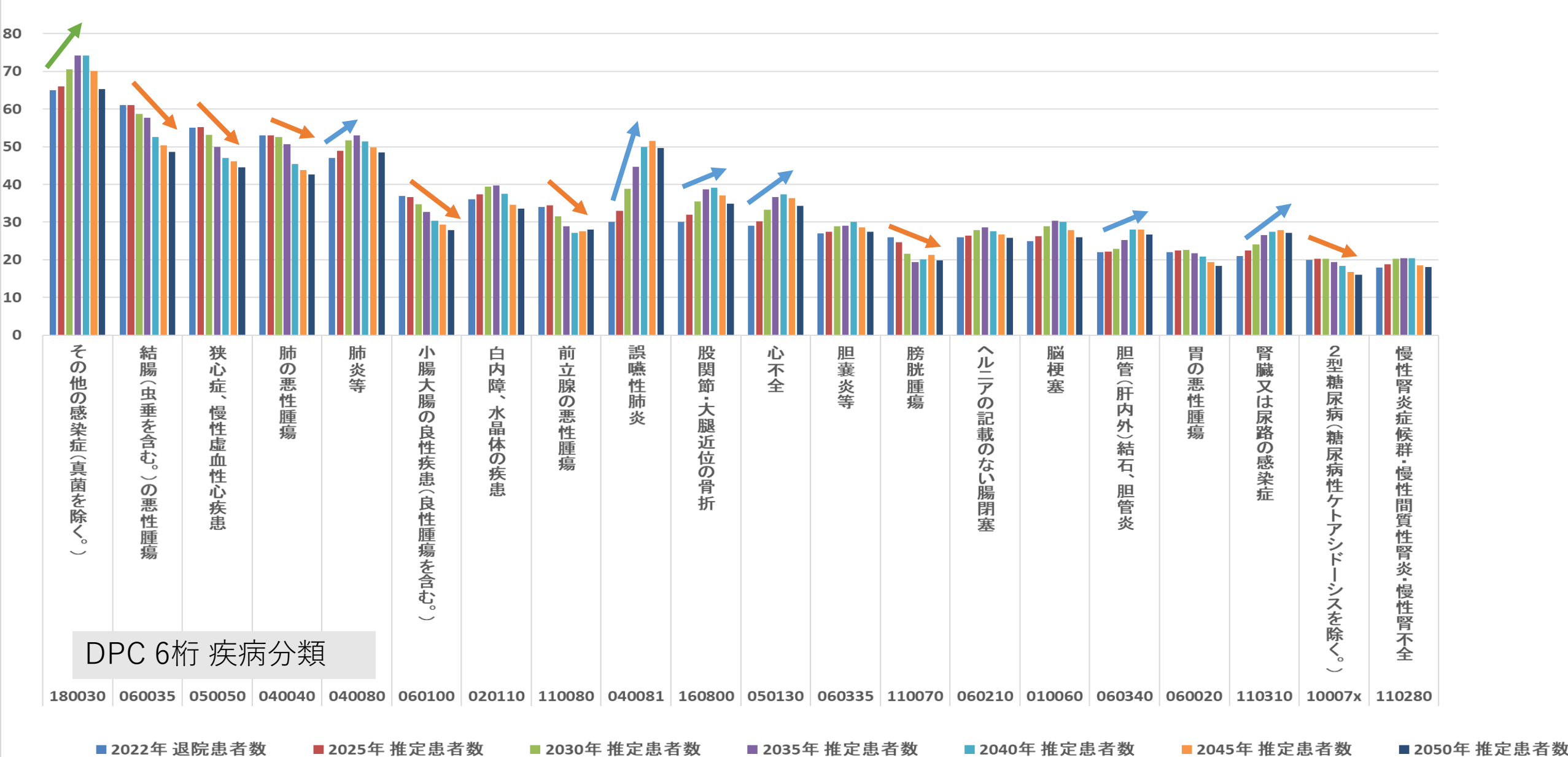

# 疾患別患者推計（市町村別：御嵩町）

\*TOP20 \*75歳以上

