

# MDC別・疾患別患者推計

## 西濃圏域

# MDC別患者推計（岐阜県全体）

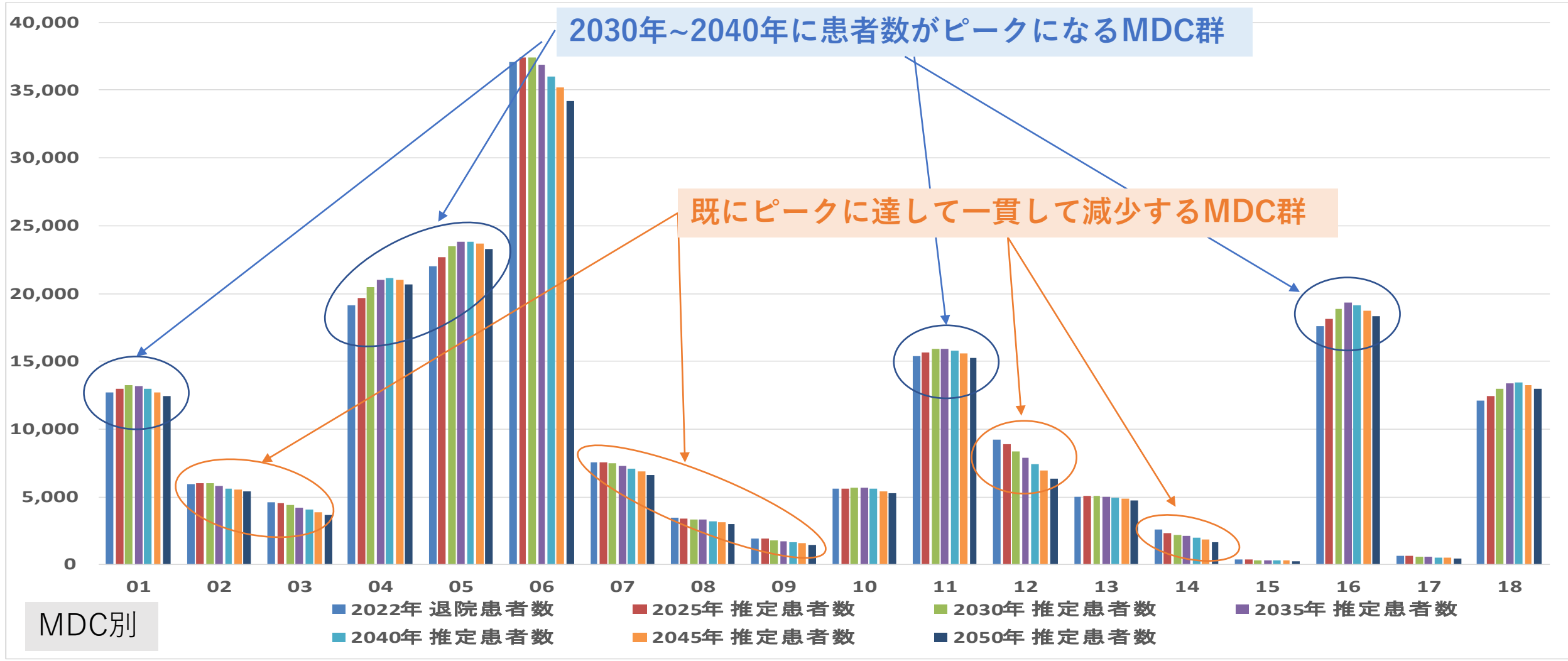

MDC01:神経系疾患  
MDC02:眼科系疾患  
MDC03:耳鼻咽喉科系疾患  
MDC04:呼吸器系疾患

MDC05:循環器系疾患  
MDC06:消化器系疾患、肝臓・胆道・膵臓疾患  
MDC07:筋骨格系疾患  
MDC08:皮膚・皮下組織の疾患

MDC09:乳房の疾患  
MDC10:内分泌・栄養・代謝に関する疾患  
MDC11:腎・尿路系疾患及び男性生殖器系疾患  
MDC12:女性生殖器系疾患及び産褥期疾患・異常妊娠分娩

MDC13:血液・造血器・免疫臓器の疾患  
MDC14:新生児疾患、先天性奇形  
MDC15:小児疾患  
MDC16:外傷・熱傷・中毒

MDC17:精神疾患  
MDC18:その他

# MDC別患者推計（岐阜県全体）

\* 75歳以上

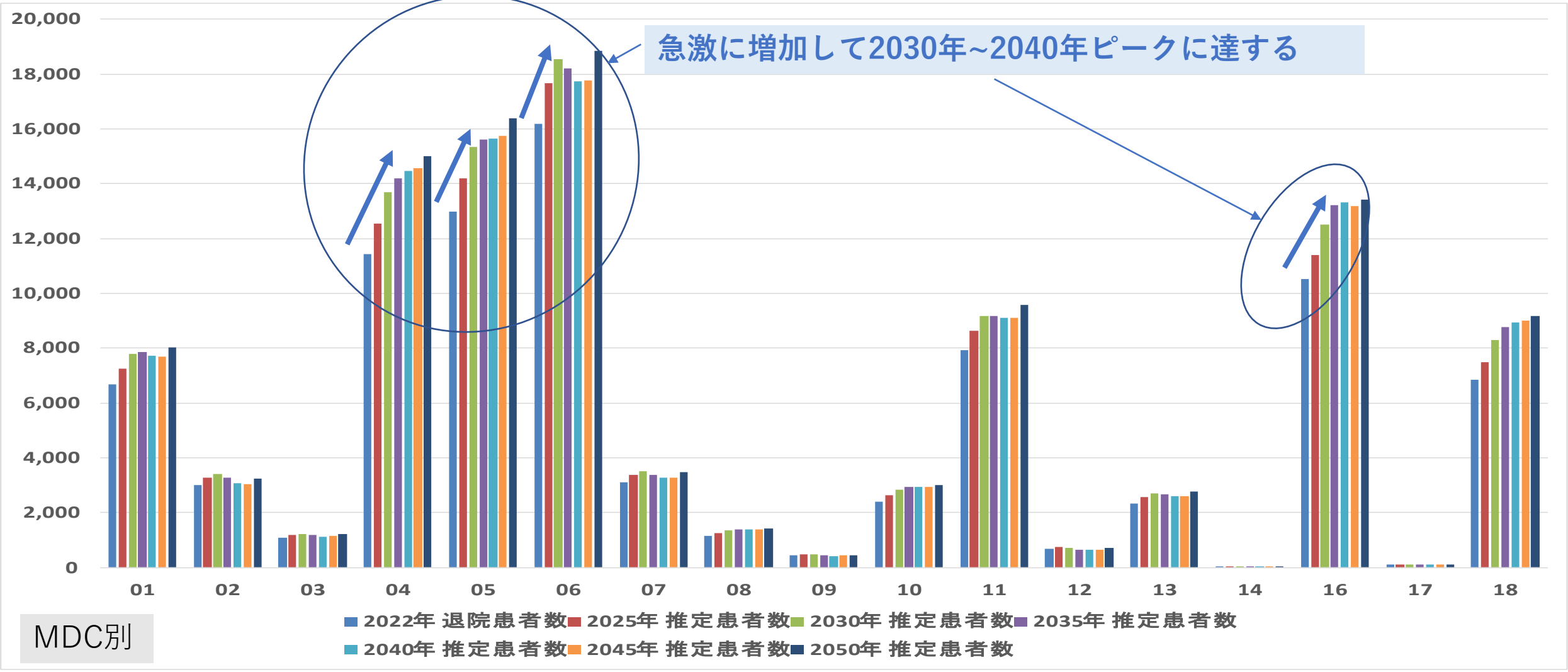

- |                |                         |                              |                      |            |
|----------------|-------------------------|------------------------------|----------------------|------------|
| MDC01:神経系疾患    | MDC05:循環器系疾患            | MDC09:乳房の疾患                  | MDC13:血液・造血器・免疫臓器の疾患 | MDC17:精神疾患 |
| MDC02:眼科系疾患    | MDC06:消化器系疾患、肝臓・胆道・膵臓疾患 | MDC10:内分泌・栄養・代謝に関する疾患        | MDC14:新生児疾患、先天性奇形    | MDC18:その他  |
| MDC03:耳鼻咽喉科系疾患 | MDC07:筋骨格系疾患            | MDC11:腎・尿路系疾患及び男性生殖器系疾患      | MDC15:小児疾患           |            |
| MDC04:呼吸器系疾患   | MDC08:皮膚・皮下組織の疾患        | MDC12:女性生殖器系疾患及び産褥期疾患・異常妊娠分娩 | MDC16:外傷・熱傷・中毒       |            |

# MDC別患者推計（岐阜県全体） - 手術有無 -

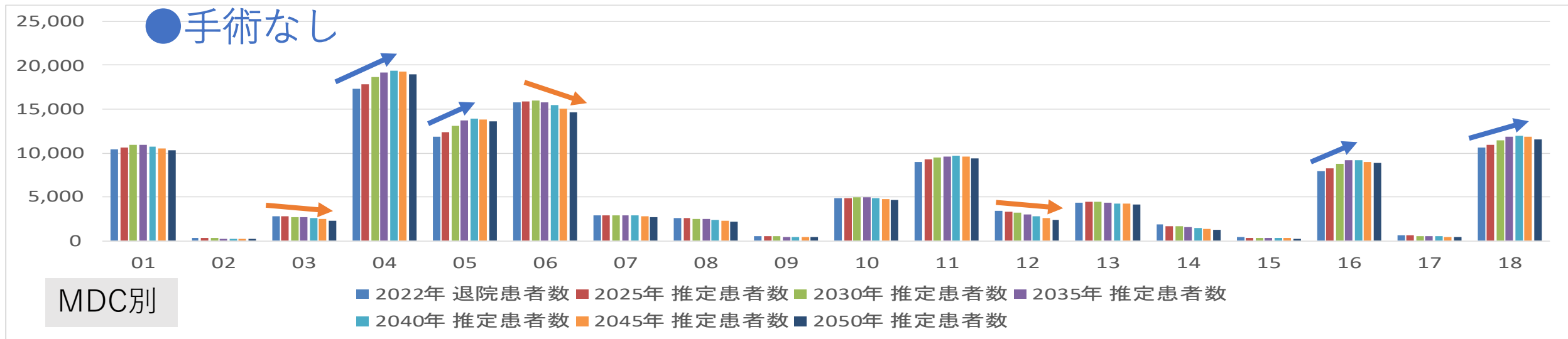
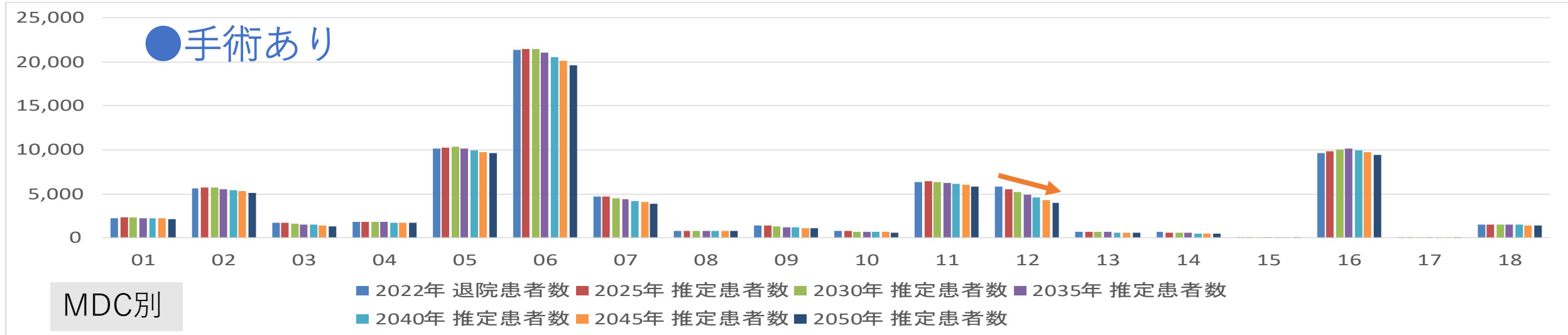

- |                |                         |                              |                      |            |
|----------------|-------------------------|------------------------------|----------------------|------------|
| MDC01:神経系疾患    | MDC05:循環器系疾患            | MDC09:乳房の疾患                  | MDC13:血液・造血器・免疫臓器の疾患 | MDC17:精神疾患 |
| MDC02:眼科系疾患    | MDC06:消化器系疾患、肝臓・胆道・膵臓疾患 | MDC10:内分泌・栄養・代謝に関する疾患        | MDC14:新生児疾患、先天性奇形    | MDC18:その他  |
| MDC03:耳鼻咽喉科系疾患 | MDC07:筋骨格系疾患            | MDC11:腎・尿路系疾患及び男性生殖器系疾患      | MDC15:小児疾患           |            |
| MDC04:呼吸器系疾患   | MDC08:皮膚・皮下組織の疾患        | MDC12:女性生殖器系疾患及び産褥期疾患・異常妊娠分娩 | MDC16:外傷・熱傷・中毒       |            |

# MDC別患者推計（岐阜県全体） - 手術有無 - \*75歳以上

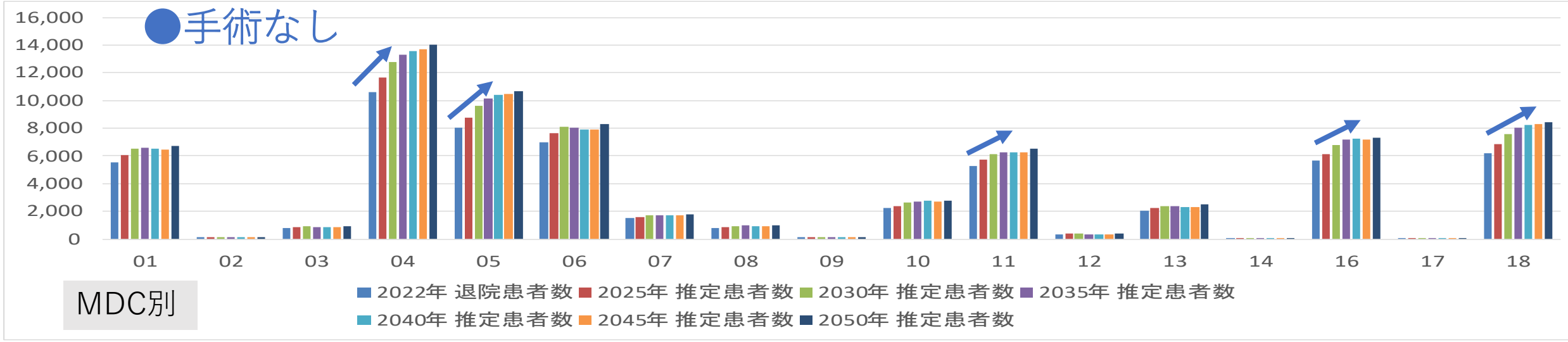
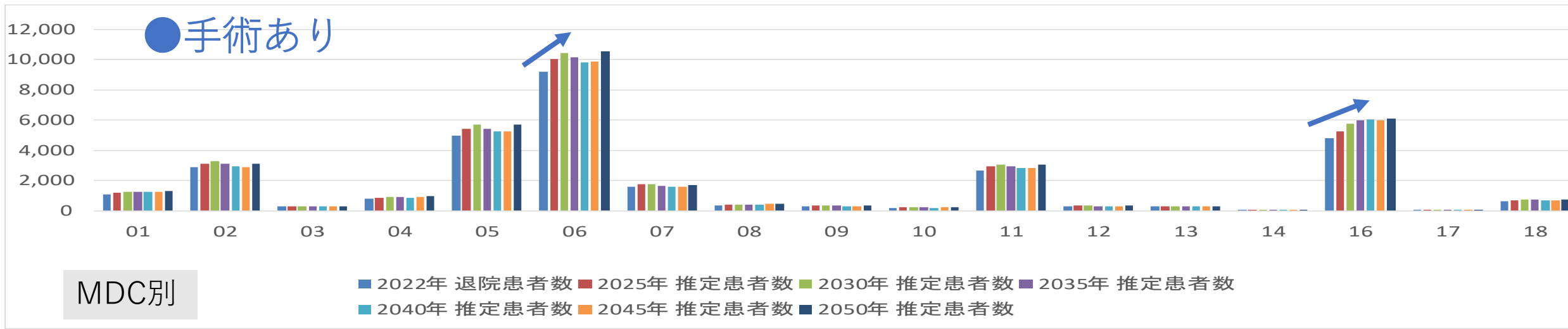

- |                |                         |                              |                      |            |
|----------------|-------------------------|------------------------------|----------------------|------------|
| MDC01:神経系疾患    | MDC05:循環器系疾患            | MDC09:乳房の疾患                  | MDC13:血液・造血器・免疫臓器の疾患 | MDC17:精神疾患 |
| MDC02:眼科系疾患    | MDC06:消化器系疾患、肝臓・胆道・膵臓疾患 | MDC10:内分泌・栄養・代謝に関する疾患        | MDC14:新生児疾患、先天性奇形    | MDC18:その他  |
| MDC03:耳鼻咽喉科系疾患 | MDC07:筋骨格系疾患            | MDC11:腎・尿路系疾患及び男性生殖器系疾患      | MDC15:小児疾患           |            |
| MDC04:呼吸器系疾患   | MDC08:皮膚・皮下組織の疾患        | MDC12:女性生殖器系疾患及び産褥期疾患・異常妊娠分娩 | MDC16:外傷・熱傷・中毒       |            |

# 疾病別患者推計（岐阜県全体）

\*TOP20

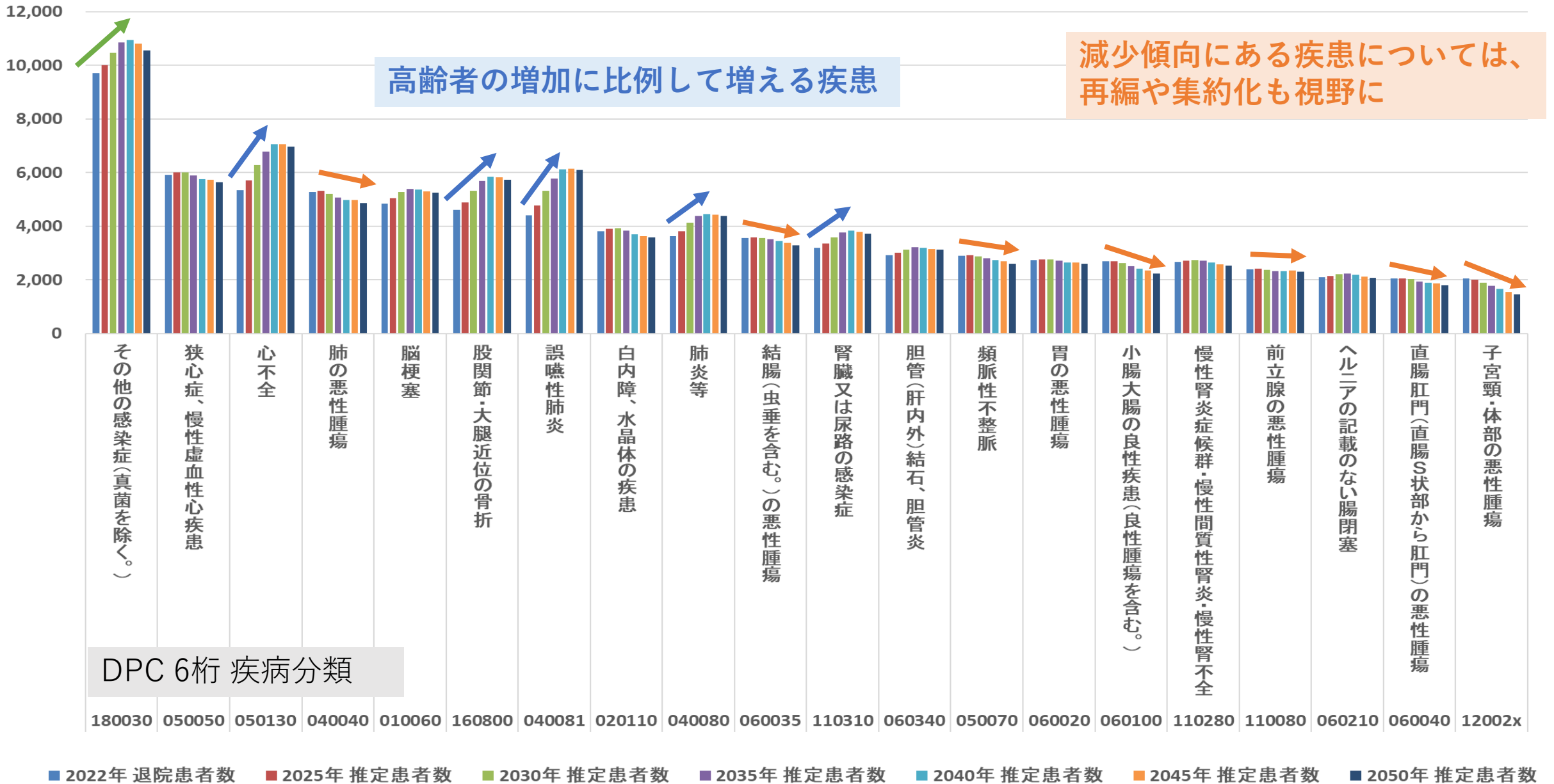

# 疾病別患者推計（岐阜県全体）

\* TOP20 \* 75歳以上

高齢者の増加に比例して増える疾患

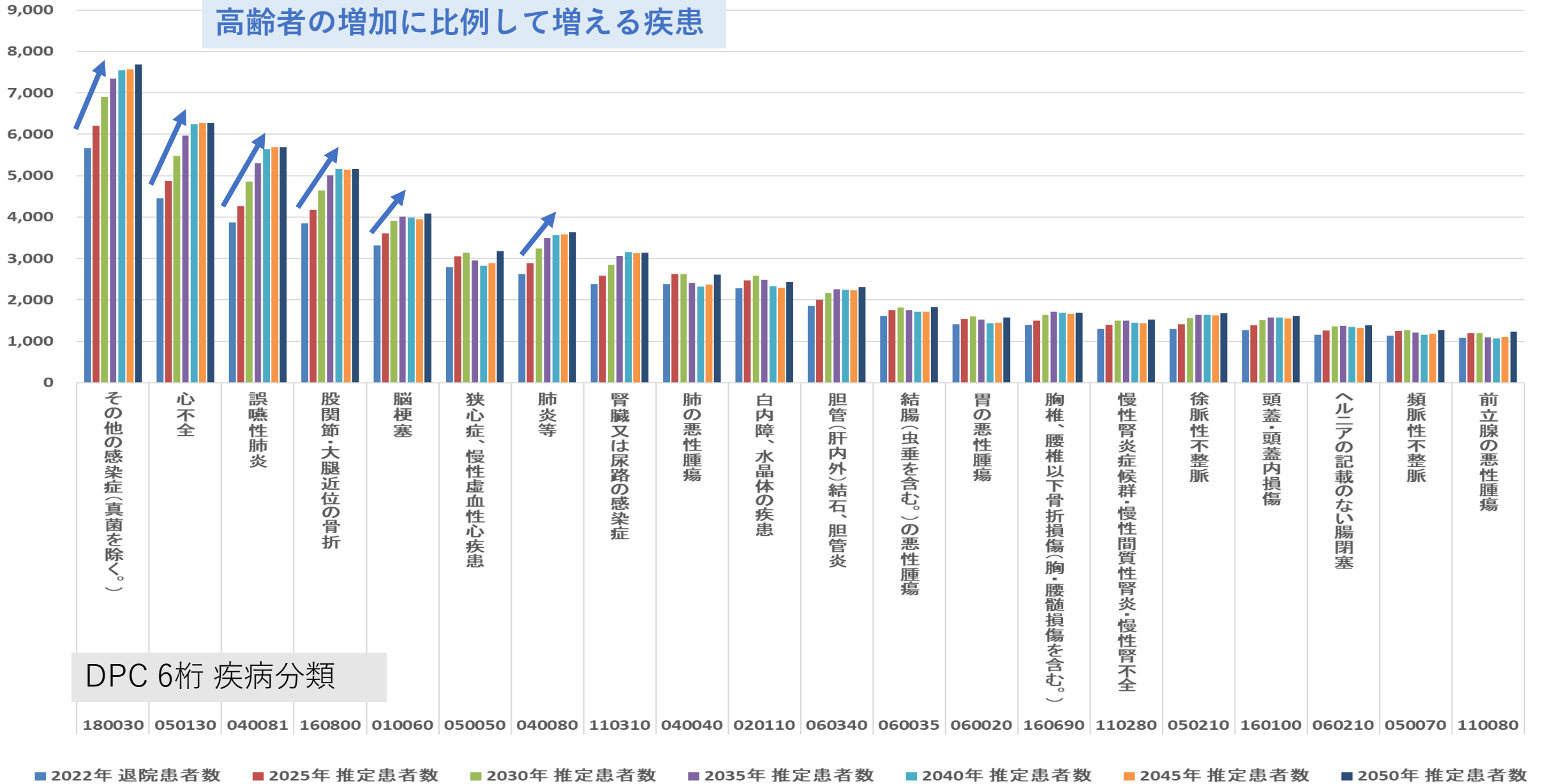

DPC 6桁 疾病分類

# MDC別患者推計（二次医療圏：西濃）

\*全体

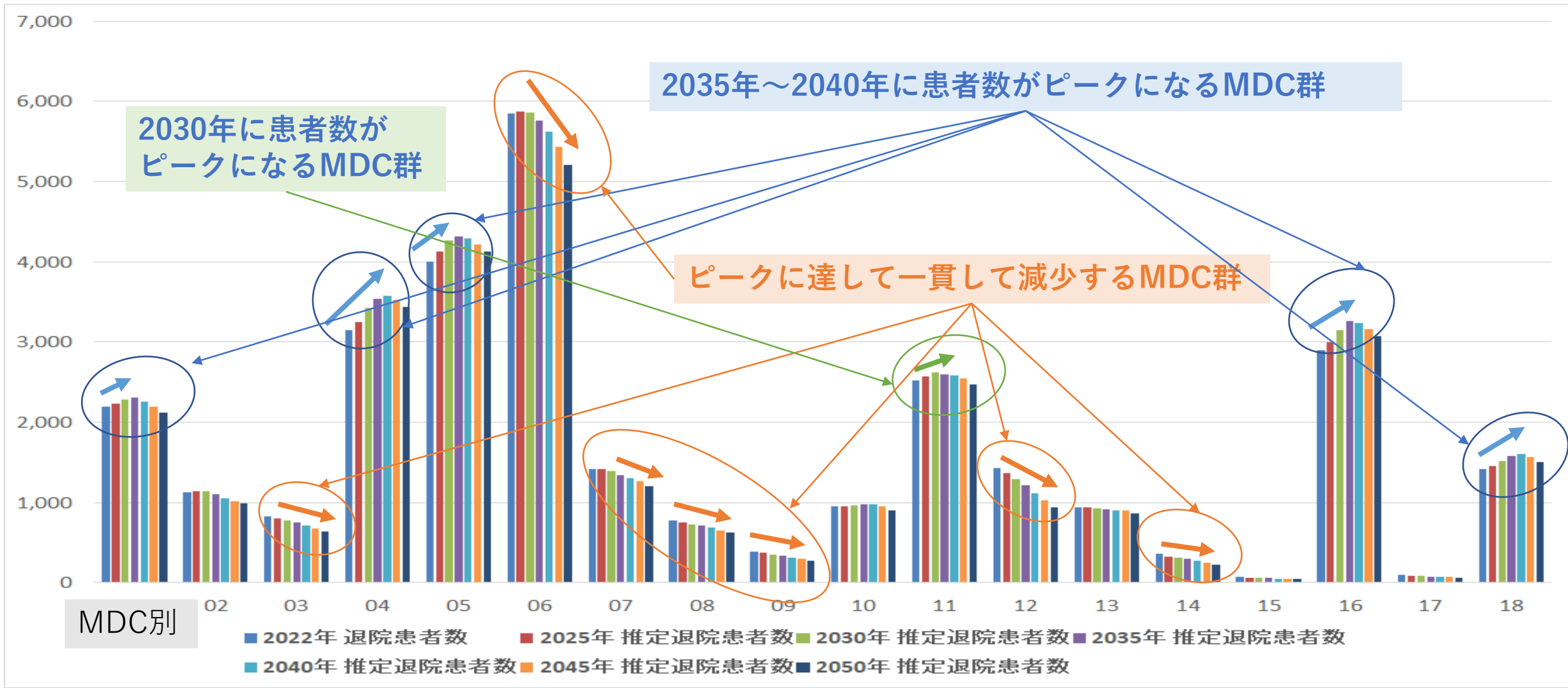

MDC01:神経系疾患  
MDC02:眼科系疾患  
MDC03:耳鼻咽喉科系疾患  
MDC04:呼吸器系疾患

MDC05:循環器系疾患  
MDC06:消化器系疾患、肝臓・胆道・膵臓疾患  
MDC07:筋骨格系疾患  
MDC08:皮膚・皮下組織の疾患

MDC09:乳房の疾患  
MDC10:内分泌・栄養・代謝に関する疾患  
MDC11:腎・尿路系疾患及び男性生殖器系疾患  
MDC12:女性生殖器系疾患及び産褥期疾患・異常妊娠分娩

MDC13:血液・造血器・免疫臓器の疾患  
MDC14:新生児疾患、先天性奇形  
MDC15:小児疾患  
MDC16:外傷・熱傷・中毒

MDC17:精神疾患  
MDC18:その他



# MDC別患者推計（二次医療圏：西濃）

\* 75歳以上

急激に増加して2035年~2040年ピークに達する

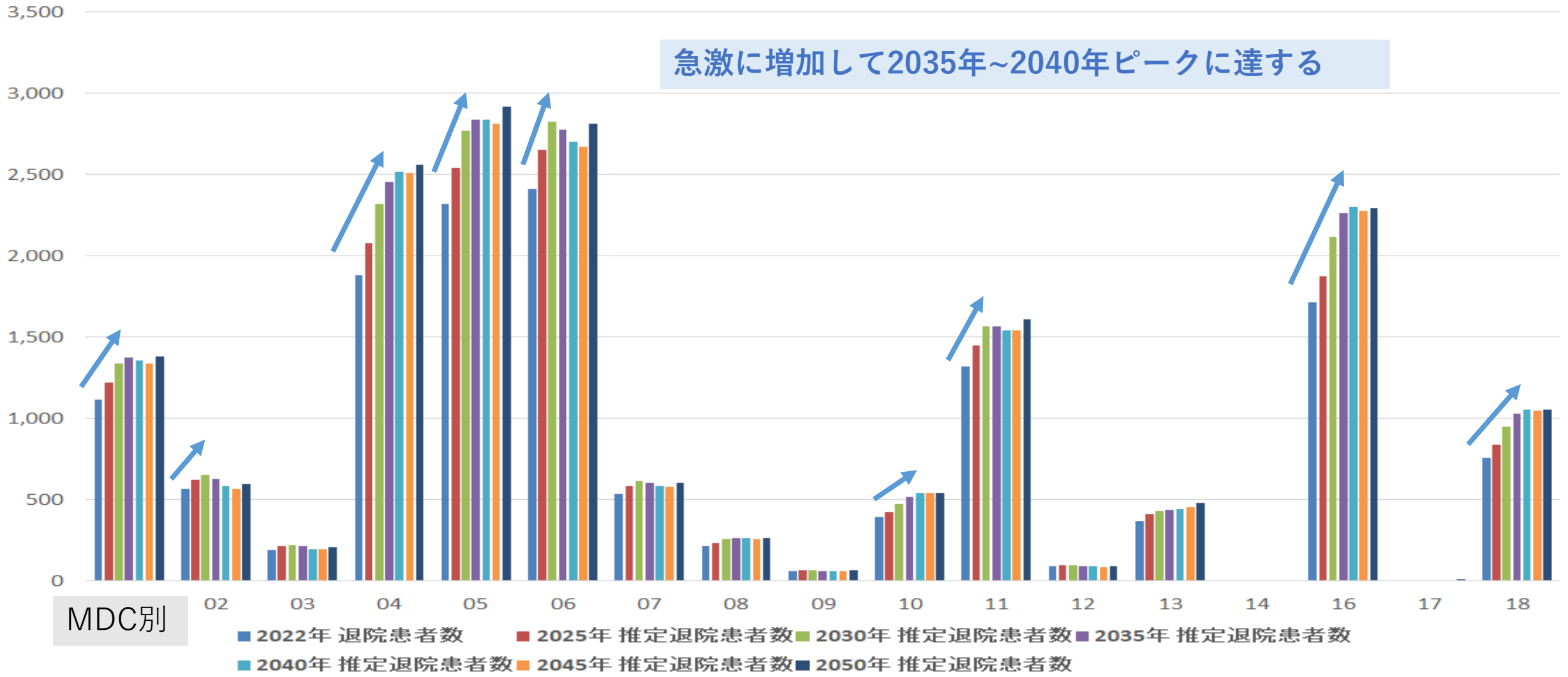

- |                |                         |                              |                      |            |
|----------------|-------------------------|------------------------------|----------------------|------------|
| MDC01:神経系疾患    | MDC05:循環器系疾患            | MDC09:乳房の疾患                  | MDC13:血液・造血器・免疫臓器の疾患 | MDC17:精神疾患 |
| MDC02:眼科系疾患    | MDC06:消化器系疾患、肝臓・胆道・膵臓疾患 | MDC10:内分泌・栄養・代謝に関する疾患        | MDC14:新生児疾患、先天性奇形    | MDC18:その他  |
| MDC03:耳鼻咽喉科系疾患 | MDC07:筋骨格系疾患            | MDC11:腎・尿路系疾患及び男性生殖器系疾患      | MDC15:小児疾患           |            |
| MDC04:呼吸器系疾患   | MDC08:皮膚・皮下組織の疾患        | MDC12:女性生殖器系疾患及び産褥期疾患・異常妊娠分娩 | MDC16:外傷・熱傷・中毒       |            |

# MDC別患者推計（二次医療圏：西濃）

- 手術有無 - \*全体

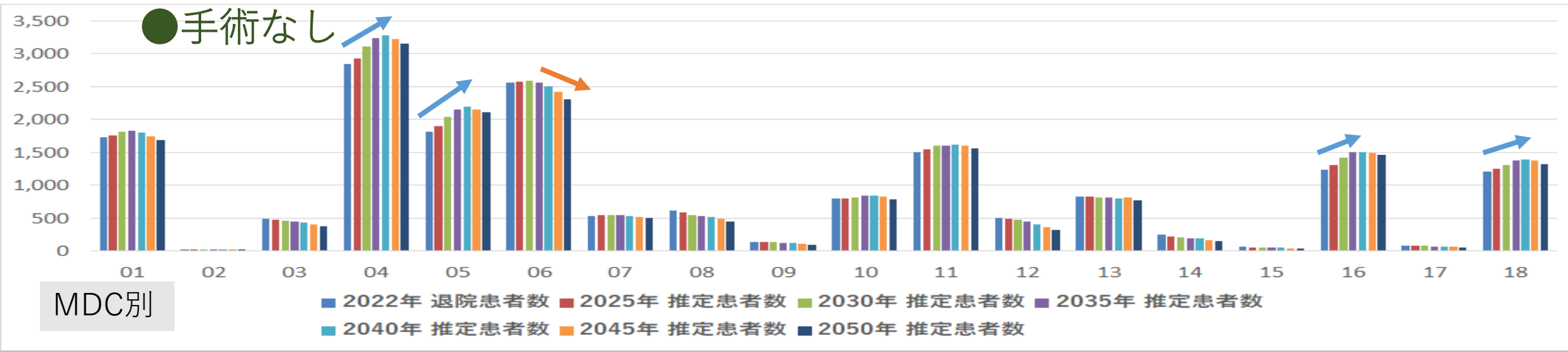
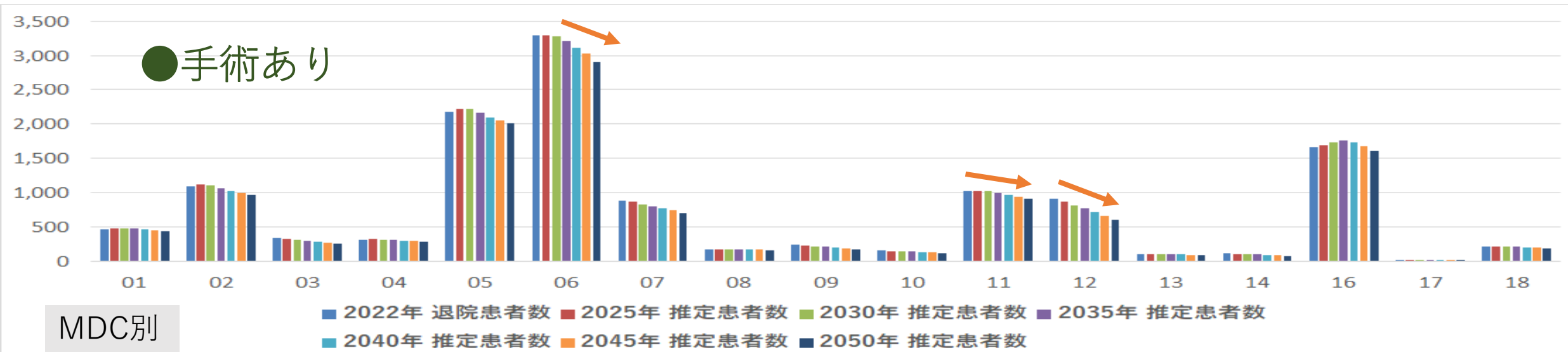

MDC01:神経系疾患  
MDC02:眼科系疾患  
MDC03:耳鼻咽喉科系疾患  
MDC04:呼吸器系疾患

MDC05:循環器系疾患  
MDC06:消化器系疾患、肝臓・胆道・膵臓疾患  
MDC07:筋骨格系疾患  
MDC08:皮膚・皮下組織の疾患

MDC09:乳房の疾患  
MDC10:内分泌・栄養・代謝に関する疾患  
MDC11:腎・尿路系疾患及び男性生殖器系疾患  
MDC12:女性生殖器系疾患及び産褥期疾患・異常妊娠分娩

MDC13:血液・造血器・免疫臓器の疾患  
MDC14:新生児疾患、先天性奇形  
MDC15:小児疾患  
MDC16:外傷・熱傷・中毒

MDC17:精神疾患  
MDC18:その他

# MDC別患者推計（二次医療圏：西濃）

- 手術有無 -

\* 75歳以上

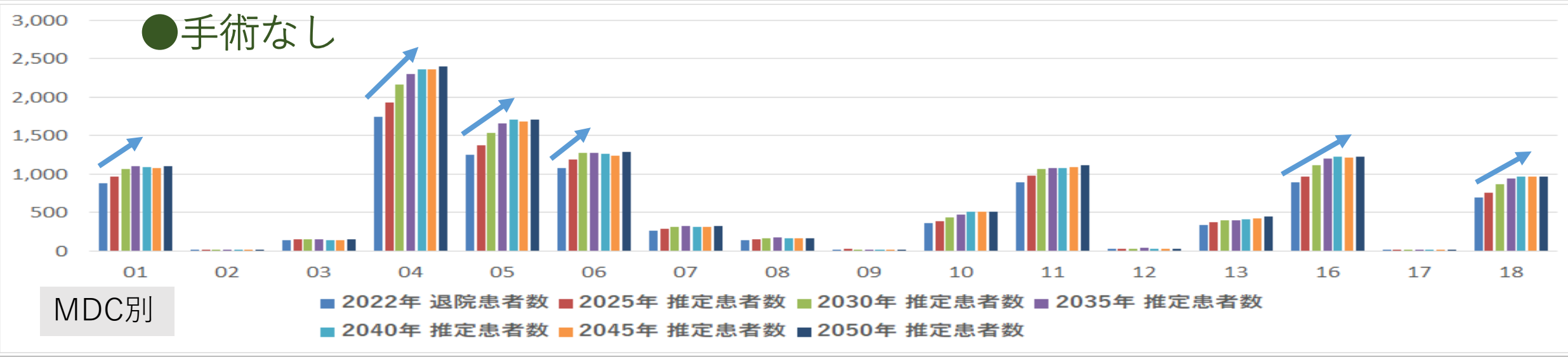
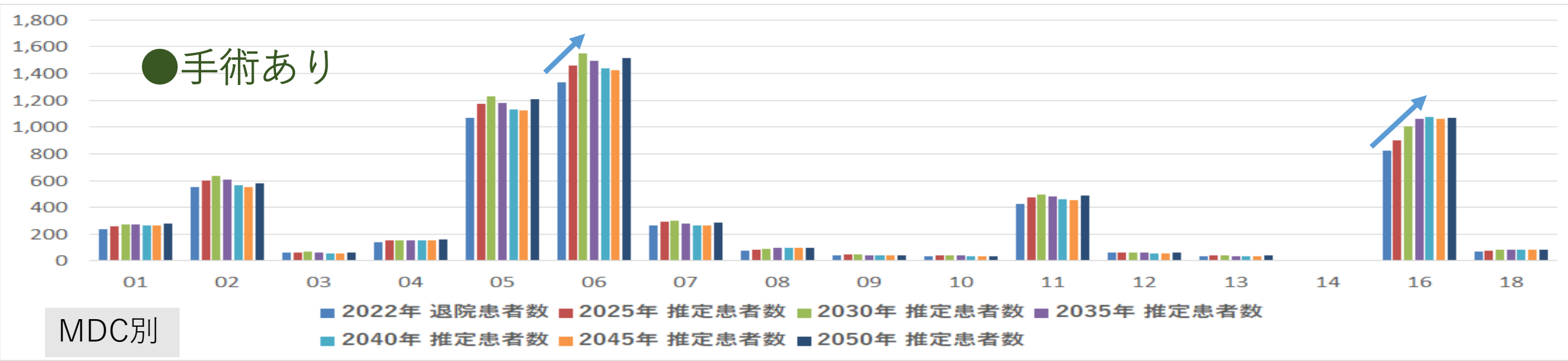

MDC01:神経系疾患  
MDC02:眼科系疾患  
MDC03:耳鼻咽喉科系疾患  
MDC04:呼吸器系疾患

MDC05:循環器系疾患  
MDC06:消化器系疾患、肝臓・胆道・膵臓疾患  
MDC07:筋骨格系疾患  
MDC08:皮膚・皮下組織の疾患

MDC09:乳房の疾患  
MDC10:内分泌・栄養・代謝に関する疾患  
MDC11:腎・尿路系疾患及び男性生殖器系疾患  
MDC12:女性生殖器系疾患及び産褥期疾患・異常妊娠分娩

MDC13:血液・造血器・免疫臓器の疾患  
MDC14:新生児疾患、先天性奇形  
MDC15:小児疾患  
MDC16:外傷・熱傷・中毒

MDC17:精神疾患  
MDC18:その他

# 疾患別患者推計（二次医療圏：西濃）

\*TOP20

高齢者の増加に比例して増える疾患

減少傾向にある疾患については、再編や集約化も視野に

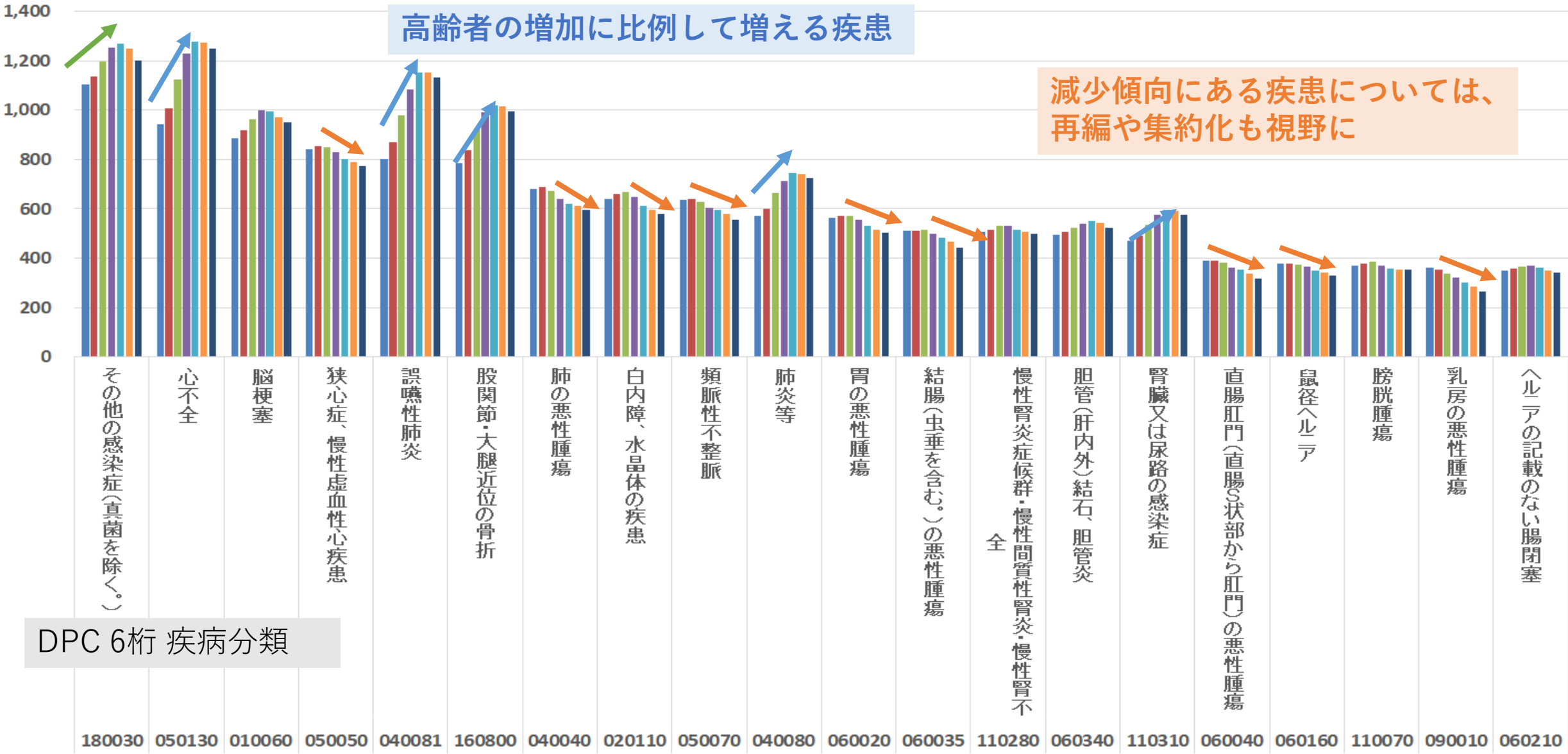

DPC 6桁 疾病分類

■ 2022年 退院患者数 ■ 2025年 推定患者数 ■ 2030年 推定患者数 ■ 2035年 推定患者数 ■ 2040年 推定患者数 ■ 2045年 推定患者数 ■ 2050年 推定患者数

# 疾患別患者推計（二次医療圏：西濃）

\* TOP20 \* 75歳以上

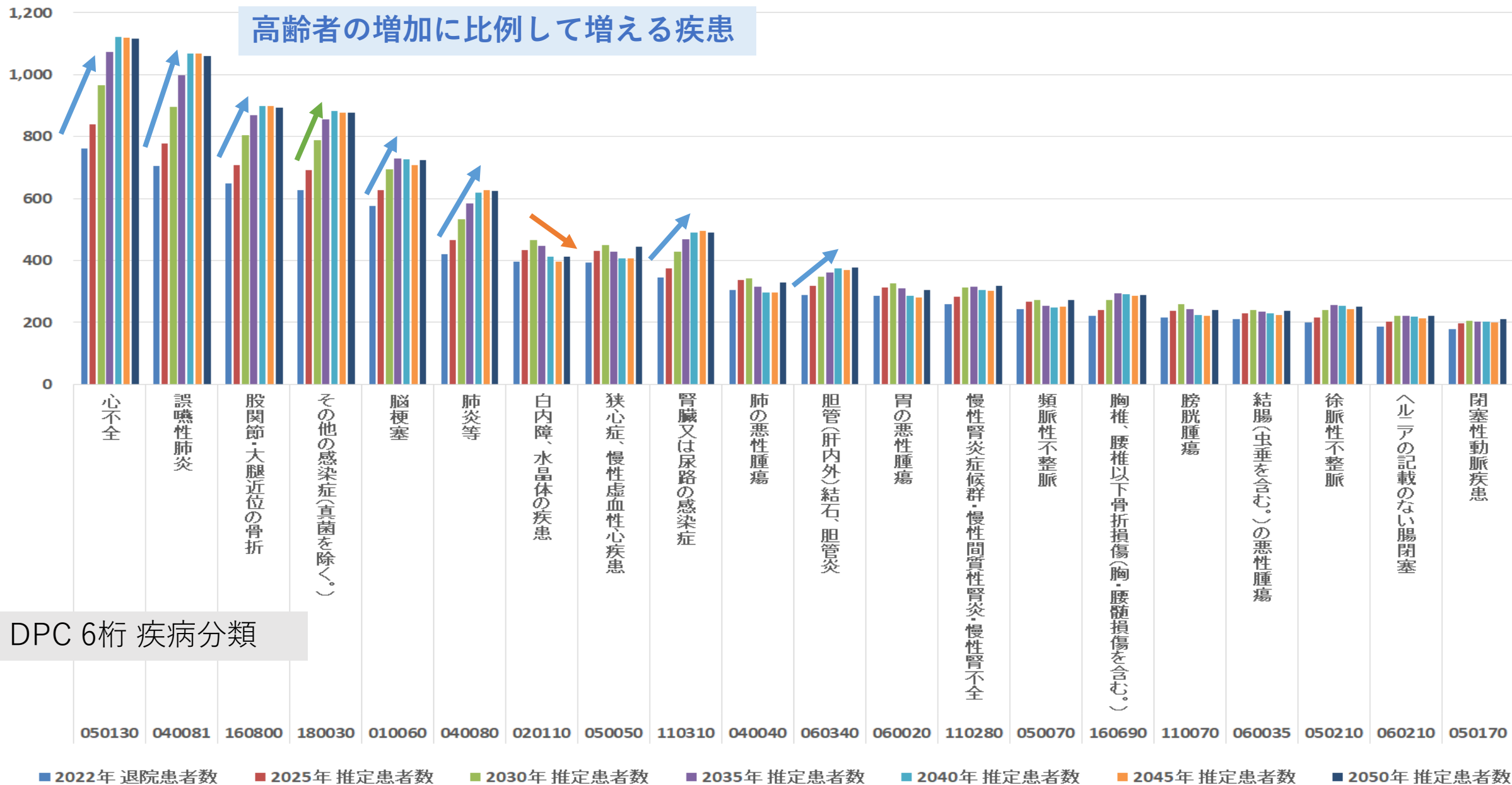

# MDC別患者推計（市町村別：大垣市）

\* 全体

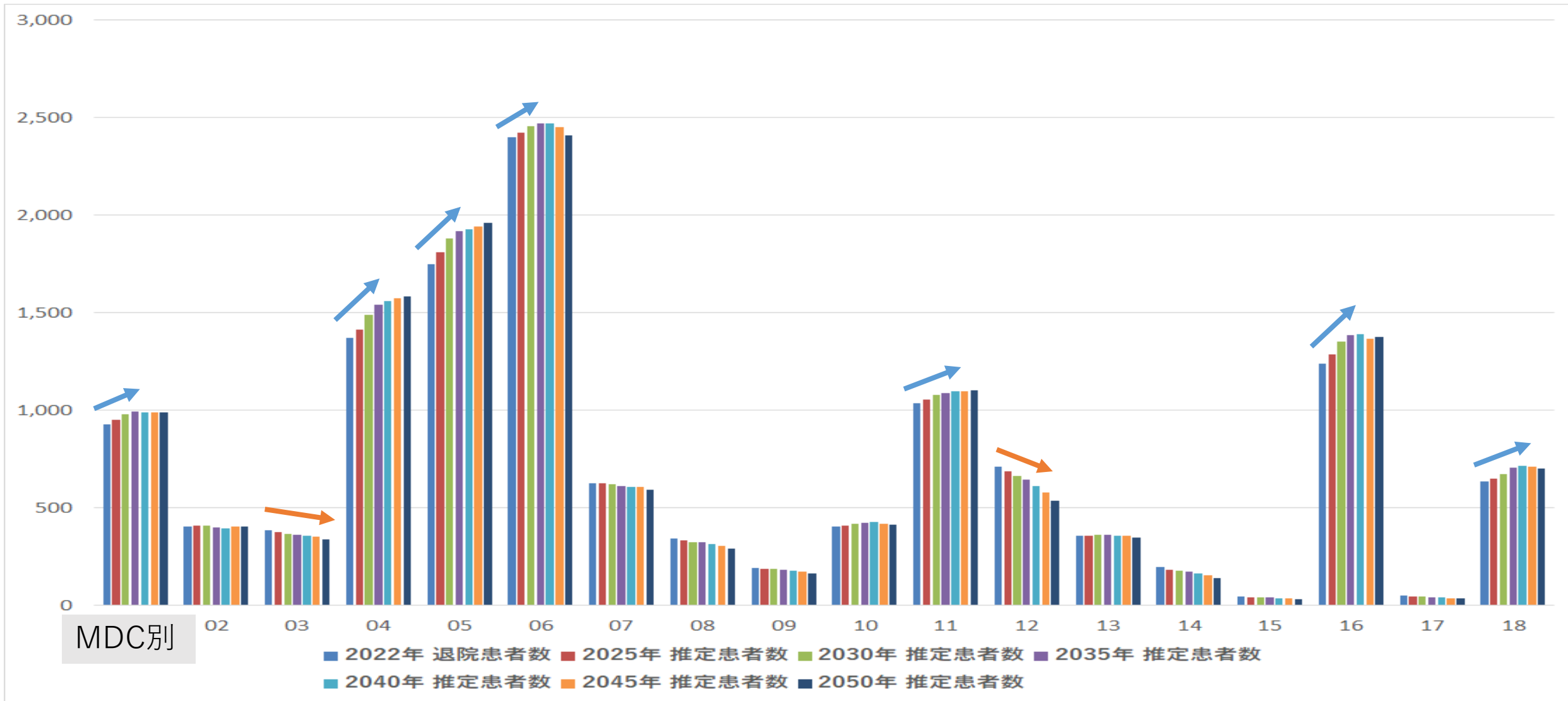

- |                |                         |                              |                      |            |
|----------------|-------------------------|------------------------------|----------------------|------------|
| MDC01:神経系疾患    | MDC05:循環器系疾患            | MDC09:乳房の疾患                  | MDC13:血液・造血器・免疫臓器の疾患 | MDC17:精神疾患 |
| MDC02:眼科系疾患    | MDC06:消化器系疾患、肝臓・胆道・膵臓疾患 | MDC10:内分泌・栄養・代謝に関する疾患        | MDC14:新生児疾患、先天性奇形    | MDC18:その他  |
| MDC03:耳鼻咽喉科系疾患 | MDC07:筋骨格系疾患            | MDC11:腎・尿路系疾患及び男性生殖器系疾患      | MDC15:小児疾患           |            |
| MDC04:呼吸器系疾患   | MDC08:皮膚・皮下組織の疾患        | MDC12:女性生殖器系疾患及び産褥期疾患・異常妊娠分娩 | MDC16:外傷・熱傷・中毒       |            |

# MDC別患者推計（市町村別：大垣市） \* 75歳以上

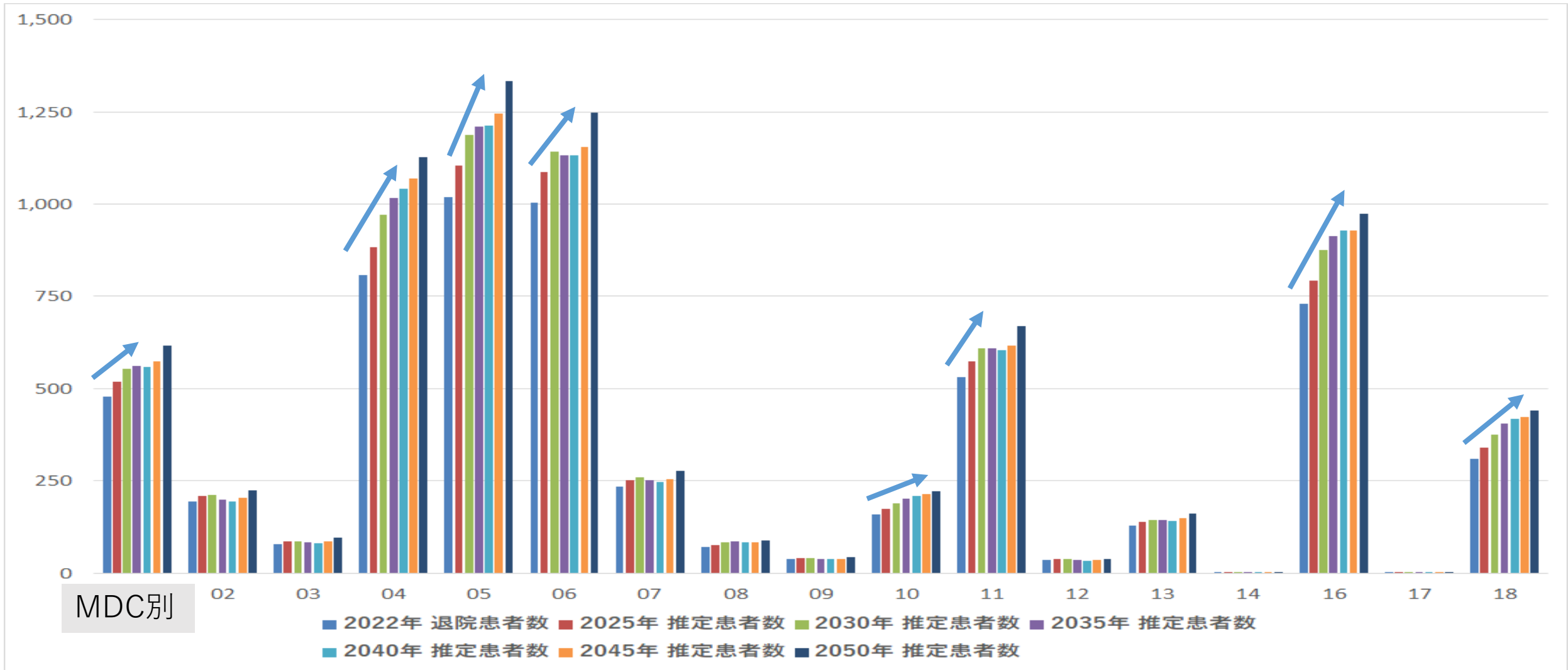

- |                |                         |                              |                      |            |
|----------------|-------------------------|------------------------------|----------------------|------------|
| MDC01:神経系疾患    | MDC05:循環器系疾患            | MDC09:乳房の疾患                  | MDC13:血液・造血器・免疫臓器の疾患 | MDC17:精神疾患 |
| MDC02:眼科系疾患    | MDC06:消化器系疾患、肝臓・胆道・膵臓疾患 | MDC10:内分泌・栄養・代謝に関する疾患        | MDC14:新生児疾患、先天性奇形    | MDC18:その他  |
| MDC03:耳鼻咽喉科系疾患 | MDC07:筋骨格系疾患            | MDC11:腎・尿路系疾患及び男性生殖器系疾患      | MDC15:小児疾患           |            |
| MDC04:呼吸器系疾患   | MDC08:皮膚・皮下組織の疾患        | MDC12:女性生殖器系疾患及び産褥期疾患・異常妊娠分娩 | MDC16:外傷・熱傷・中毒       |            |

# MDC別患者推計（市町村別：大垣市）

- 手術有無 -

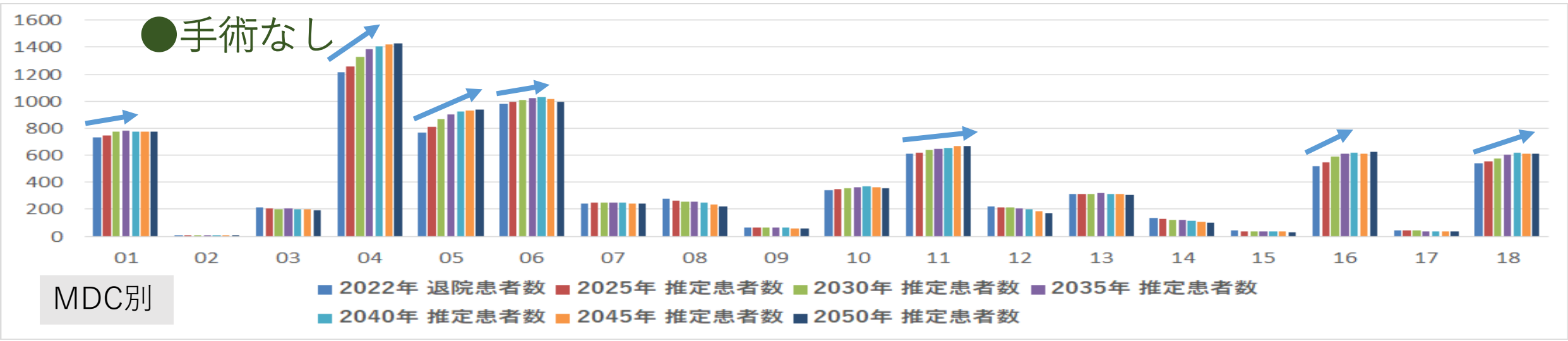
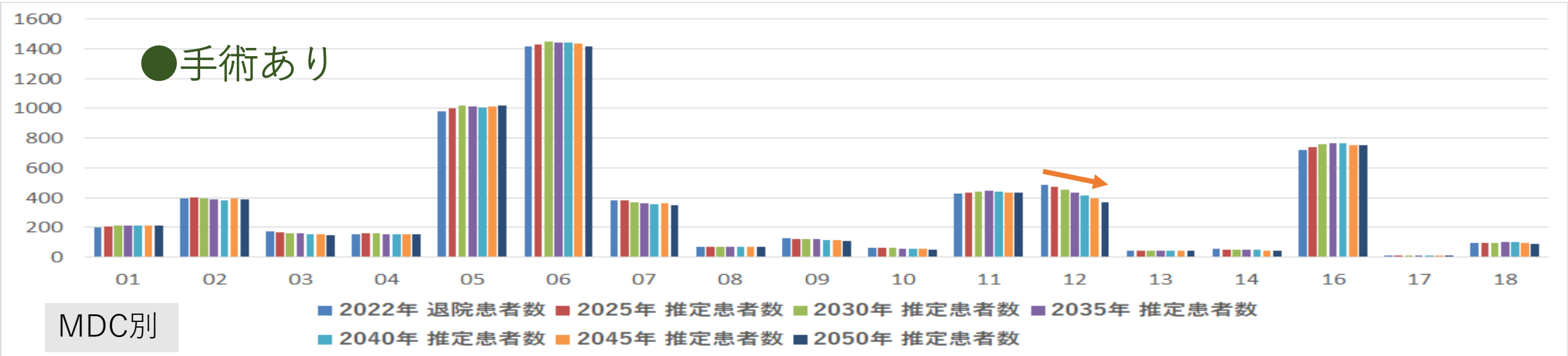

- |                |                         |                              |                      |            |
|----------------|-------------------------|------------------------------|----------------------|------------|
| MDC01:神経系疾患    | MDC05:循環器系疾患            | MDC09:乳房の疾患                  | MDC13:血液・造血器・免疫臓器の疾患 | MDC17:精神疾患 |
| MDC02:眼科系疾患    | MDC06:消化器系疾患、肝臓・胆道・膵臓疾患 | MDC10:内分泌・栄養・代謝に関する疾患        | MDC14:新生児疾患、先天性奇形    | MDC18:その他  |
| MDC03:耳鼻咽喉科系疾患 | MDC07:筋骨格系疾患            | MDC11:腎・尿路系疾患及び男性生殖器系疾患      | MDC15:小児疾患           |            |
| MDC04:呼吸器系疾患   | MDC08:皮膚・皮下組織の疾患        | MDC12:女性生殖器系疾患及び産褥期疾患・異常妊娠分娩 | MDC16:外傷・熱傷・中毒       |            |



# MDC別患者推計（市町村別：大垣市）

- 手術有無 -

\* 75歳以上

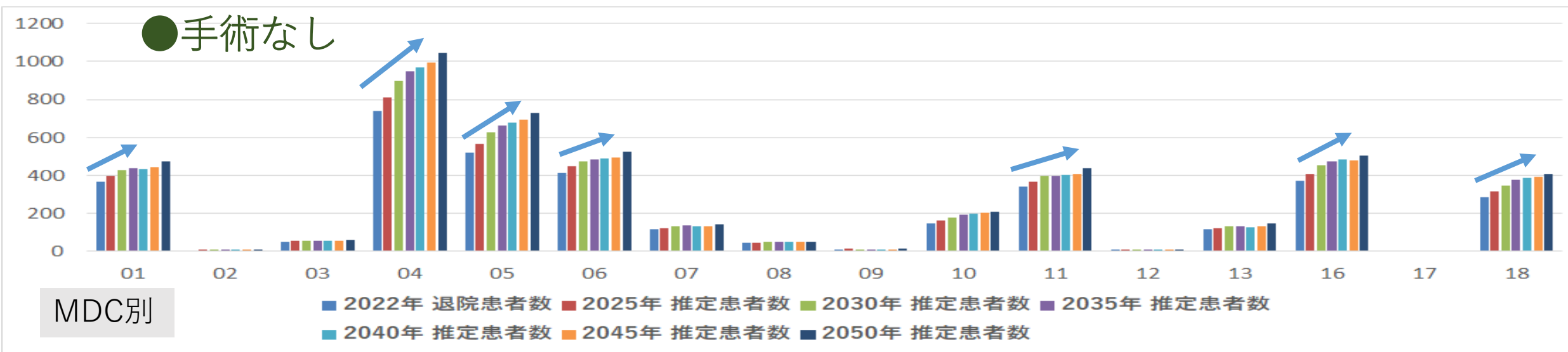
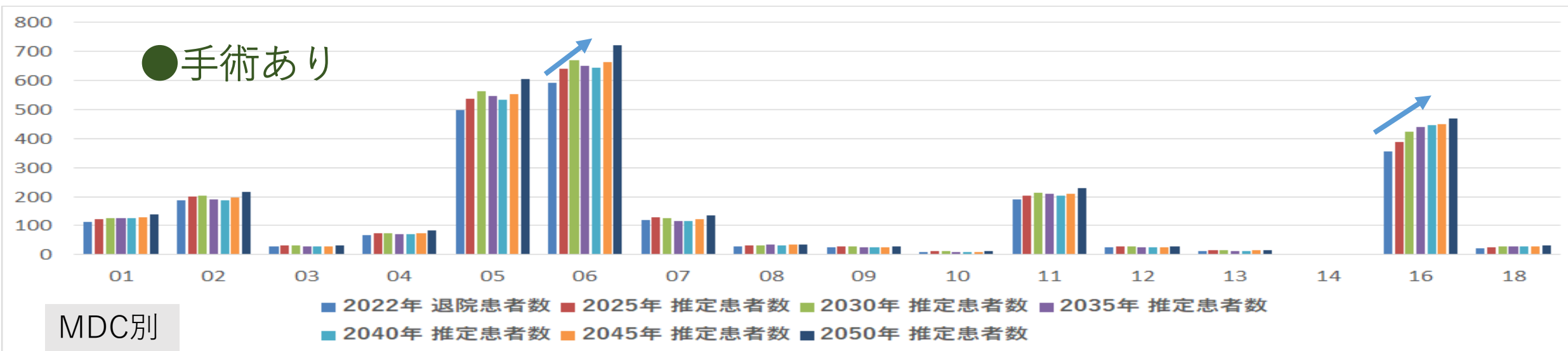

MDC01:神経系疾患  
MDC02:眼科系疾患  
MDC03:耳鼻咽喉科系疾患  
MDC04:呼吸器系疾患

MDC05:循環器系疾患  
MDC06:消化器系疾患、肝臓・胆道・膵臓疾患  
MDC07:筋骨格系疾患  
MDC08:皮膚・皮下組織の疾患

MDC09:乳房の疾患  
MDC10:内分泌・栄養・代謝に関する疾患  
MDC11:腎・尿路系疾患及び男性生殖器系疾患  
MDC12:女性生殖器系疾患及び産褥期疾患・異常妊娠分娩

MDC13:血液・造血器・免疫臓器の疾患  
MDC14:新生児疾患、先天性奇形  
MDC15:小児疾患  
MDC16:外傷・熱傷・中毒

MDC17:精神疾患  
MDC18:その他

# 疾患別患者推計（市町村別：大垣市）

\* TOP20 \* 全体

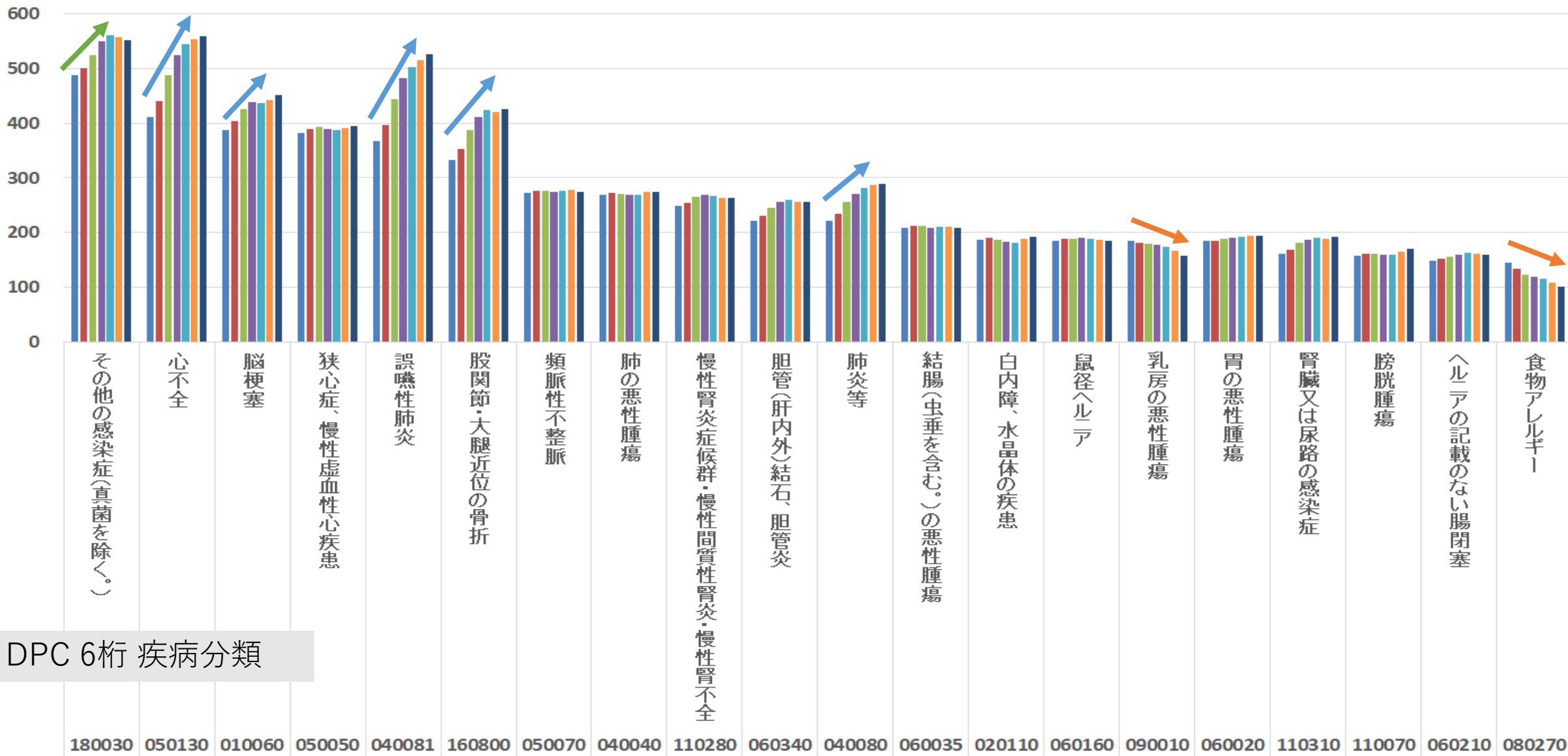

DPC 6桁 疾病分類

■ 2022年 退院患者数 ■ 2025年 推定患者数 ■ 2030年 推定患者数 ■ 2035年 推定患者数 ■ 2040年 推定患者数 ■ 2045年 推定患者数 ■ 2050年 推定患者数



# MDC別患者推計（市町村別：海津市）

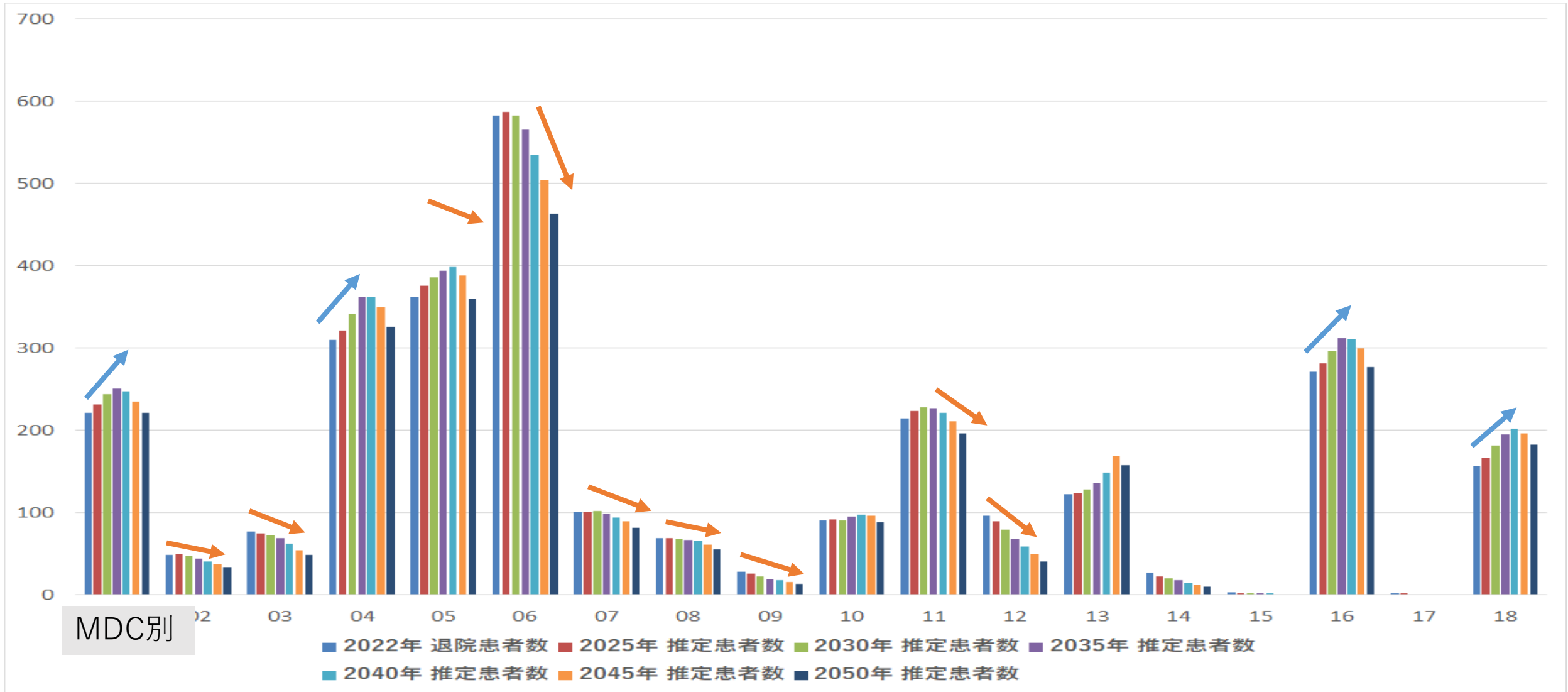

MDC01:神経系疾患  
MDC02:眼科系疾患  
MDC03:耳鼻咽喉科系疾患  
MDC04:呼吸器系疾患

MDC05:循環器系疾患  
MDC06:消化器系疾患、肝臓・胆道・膵臓疾患  
MDC07:筋骨格系疾患  
MDC08:皮膚・皮下組織の疾患

MDC09:乳房の疾患  
MDC10:内分泌・栄養・代謝に関する疾患  
MDC11:腎・尿路系疾患及び男性生殖器系疾患  
MDC12:女性生殖器系疾患及び産褥期疾患・異常妊娠分娩

MDC13:血液・造血器・免疫臓器の疾患  
MDC14:新生児疾患、先天性奇形  
MDC15:小児疾患  
MDC16:外傷・熱傷・中毒

MDC17:精神疾患  
MDC18:その他

# MDC別患者推計（市町村別：海津市） \* 75歳以上

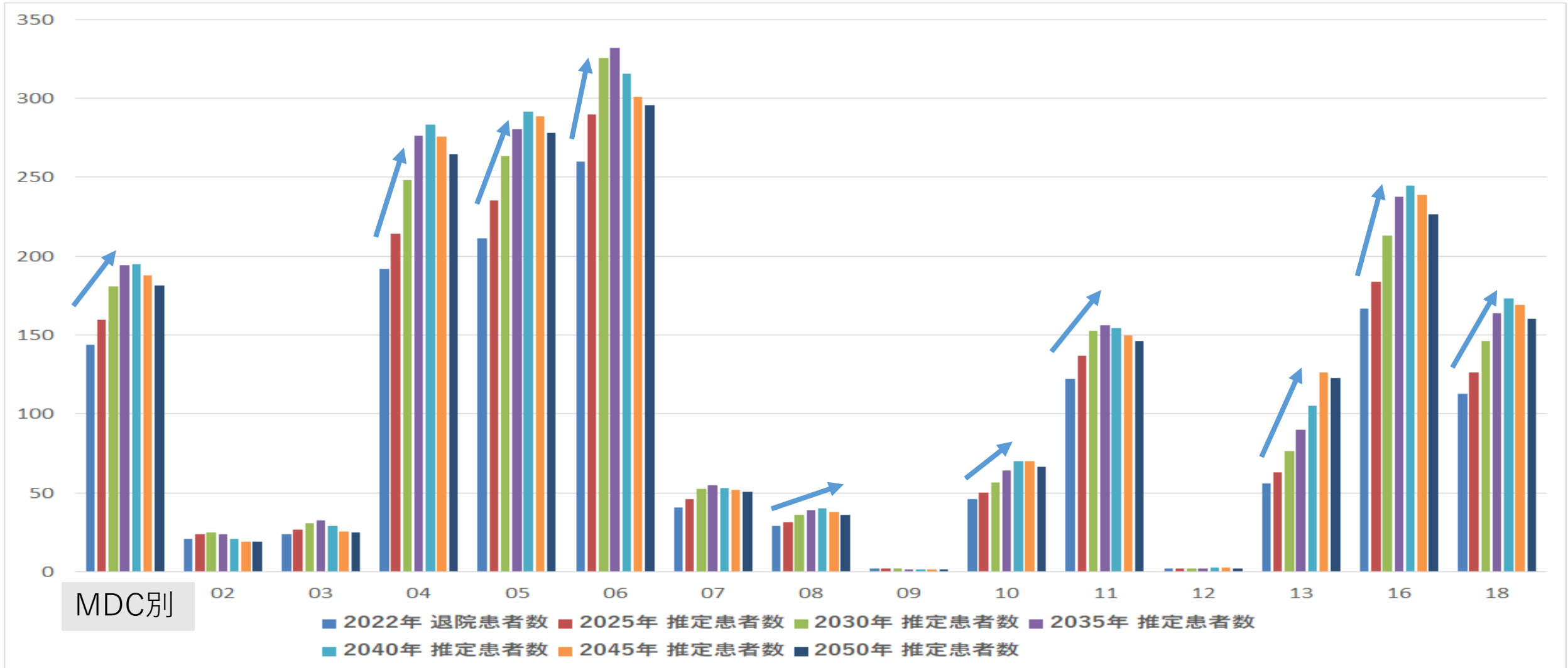

MDC01:神経系疾患  
MDC02:眼科系疾患  
MDC03:耳鼻咽喉科系疾患  
MDC04:呼吸器系疾患

MDC05:循環器系疾患  
MDC06:消化器系疾患、肝臓・胆道・膵臓疾患  
MDC07:筋骨格系疾患  
MDC08:皮膚・皮下組織の疾患

MDC09:乳房の疾患  
MDC10:内分泌・栄養・代謝に関する疾患  
MDC11:腎・尿路系疾患及び男性生殖器系疾患  
MDC12:女性生殖器系疾患及び産褥期疾患・異常妊娠分娩

MDC13:血液・造血器・免疫臓器の疾患  
MDC14:新生児疾患、先天性奇形  
MDC15:小児疾患  
MDC16:外傷・熱傷・中毒

MDC17:精神疾患  
MDC18:その他

# MDC別患者推計（市町村別：海津市）

- 手術有無 -

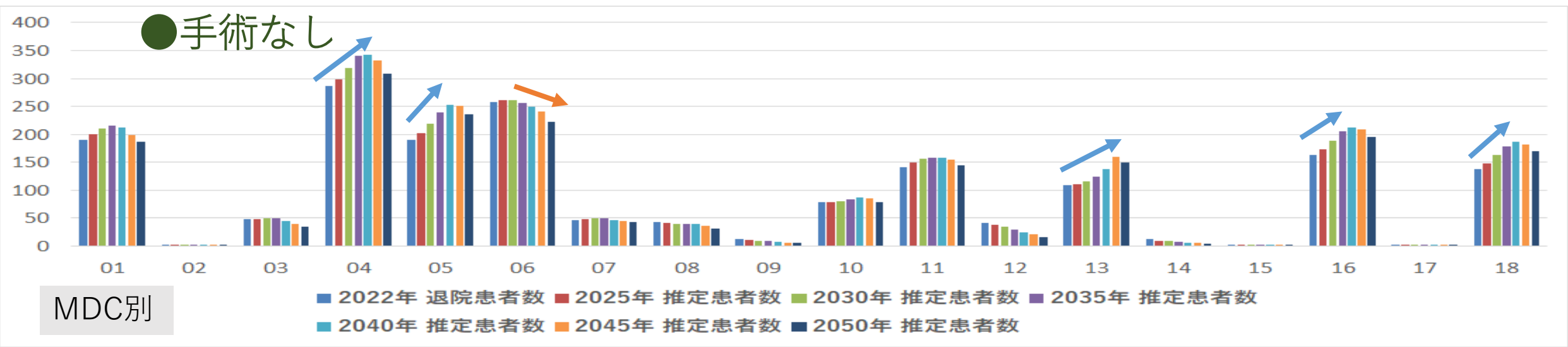
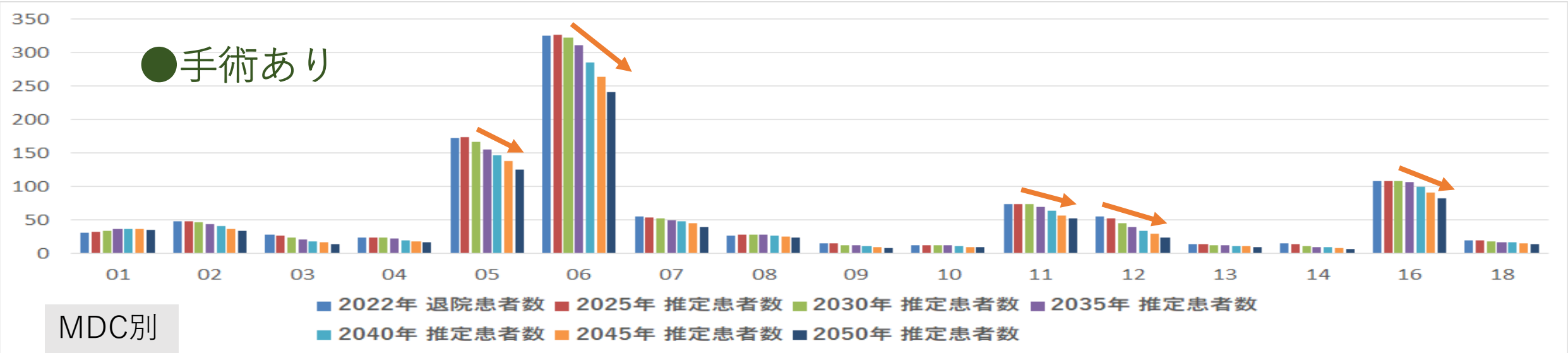

MDC01:神経系疾患  
MDC02:眼科系疾患  
MDC03:耳鼻咽喉科系疾患  
MDC04:呼吸器系疾患

MDC05:循環器系疾患  
MDC06:消化器系疾患、肝臓・胆道・膵臓疾患  
MDC07:筋骨格系疾患  
MDC08:皮膚・皮下組織の疾患

MDC09:乳房の疾患  
MDC10:内分泌・栄養・代謝に関する疾患  
MDC11:腎・尿路系疾患及び男性生殖器系疾患  
MDC12:女性生殖器系疾患及び産褥期疾患・異常妊娠分娩

MDC13:血液・造血器・免疫臓器の疾患  
MDC14:新生児疾患、先天性奇形  
MDC15:小児疾患  
MDC16:外傷・熱傷・中毒

MDC17:精神疾患  
MDC18:その他

# MDC別患者推計（市町村別：海津市）

- 手術有無 -

\* 75歳以上

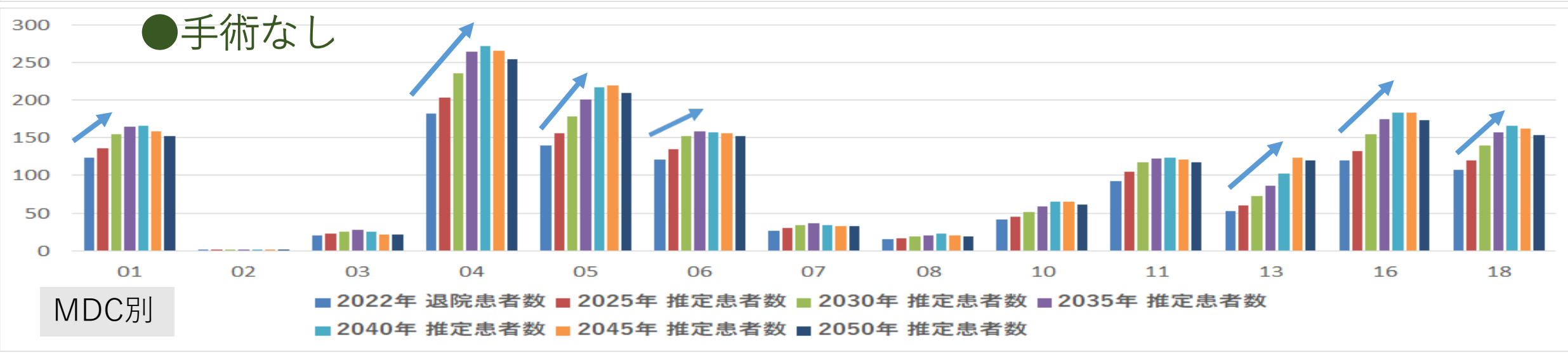
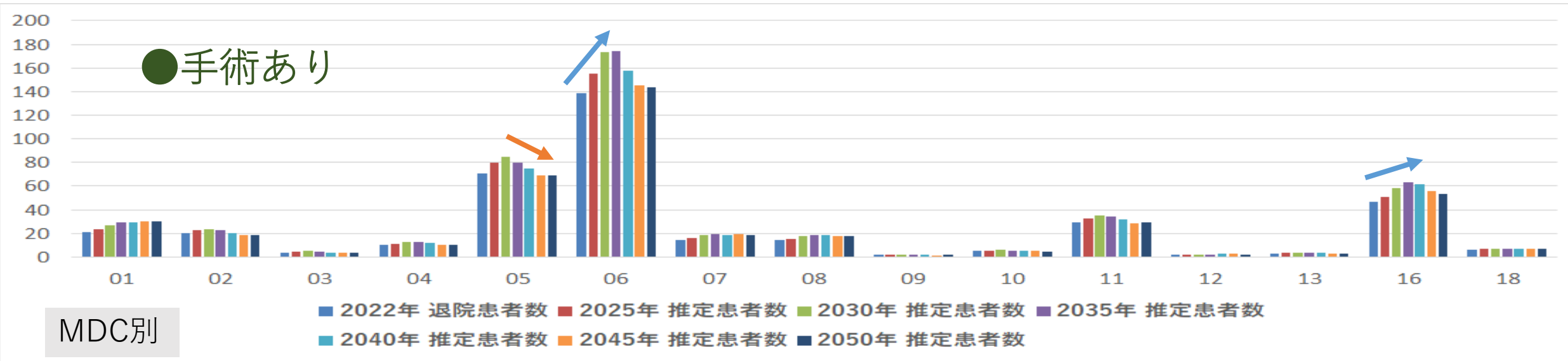

- |                |                         |                              |                      |            |
|----------------|-------------------------|------------------------------|----------------------|------------|
| MDC01:神経系疾患    | MDC05:循環器系疾患            | MDC09:乳房の疾患                  | MDC13:血液・造血器・免疫臓器の疾患 | MDC17:精神疾患 |
| MDC02:眼科系疾患    | MDC06:消化器系疾患、肝臓・胆道・膵臓疾患 | MDC10:内分泌・栄養・代謝に関する疾患        | MDC14:新生児疾患、先天性奇形    | MDC18:その他  |
| MDC03:耳鼻咽喉科系疾患 | MDC07:筋骨格系疾患            | MDC11:腎・尿路系疾患及び男性生殖器系疾患      | MDC15:小児疾患           |            |
| MDC04:呼吸器系疾患   | MDC08:皮膚・皮下組織の疾患        | MDC12:女性生殖器系疾患及び産褥期疾患・異常妊娠分娩 | MDC16:外傷・熱傷・中毒       |            |

# 疾患別患者推計（市町村別：海津市）

\*TOP20 \*全体

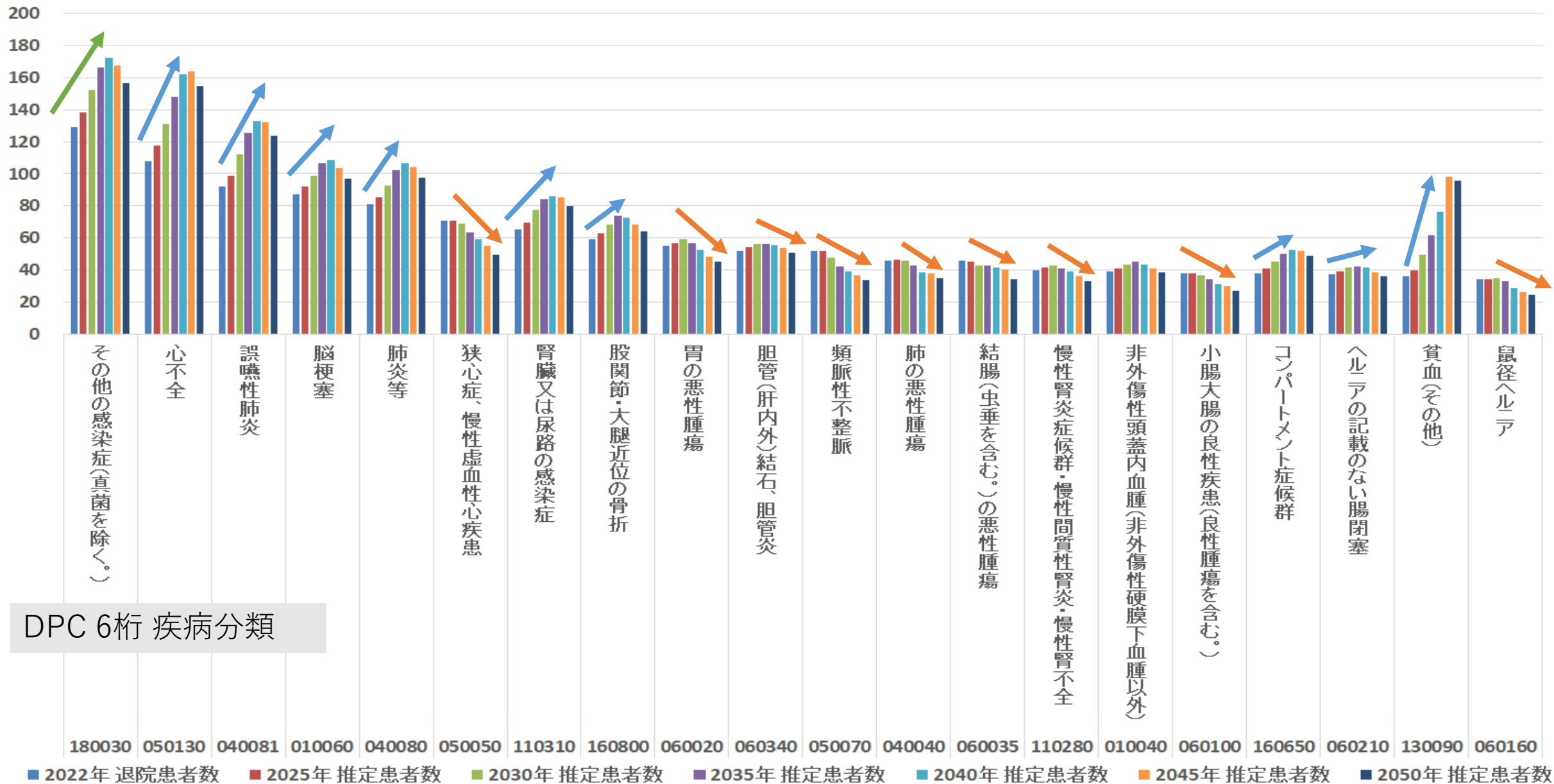



# 疾患別患者推計（市町村別：海津市）

\*TOP20 \*75歳以上

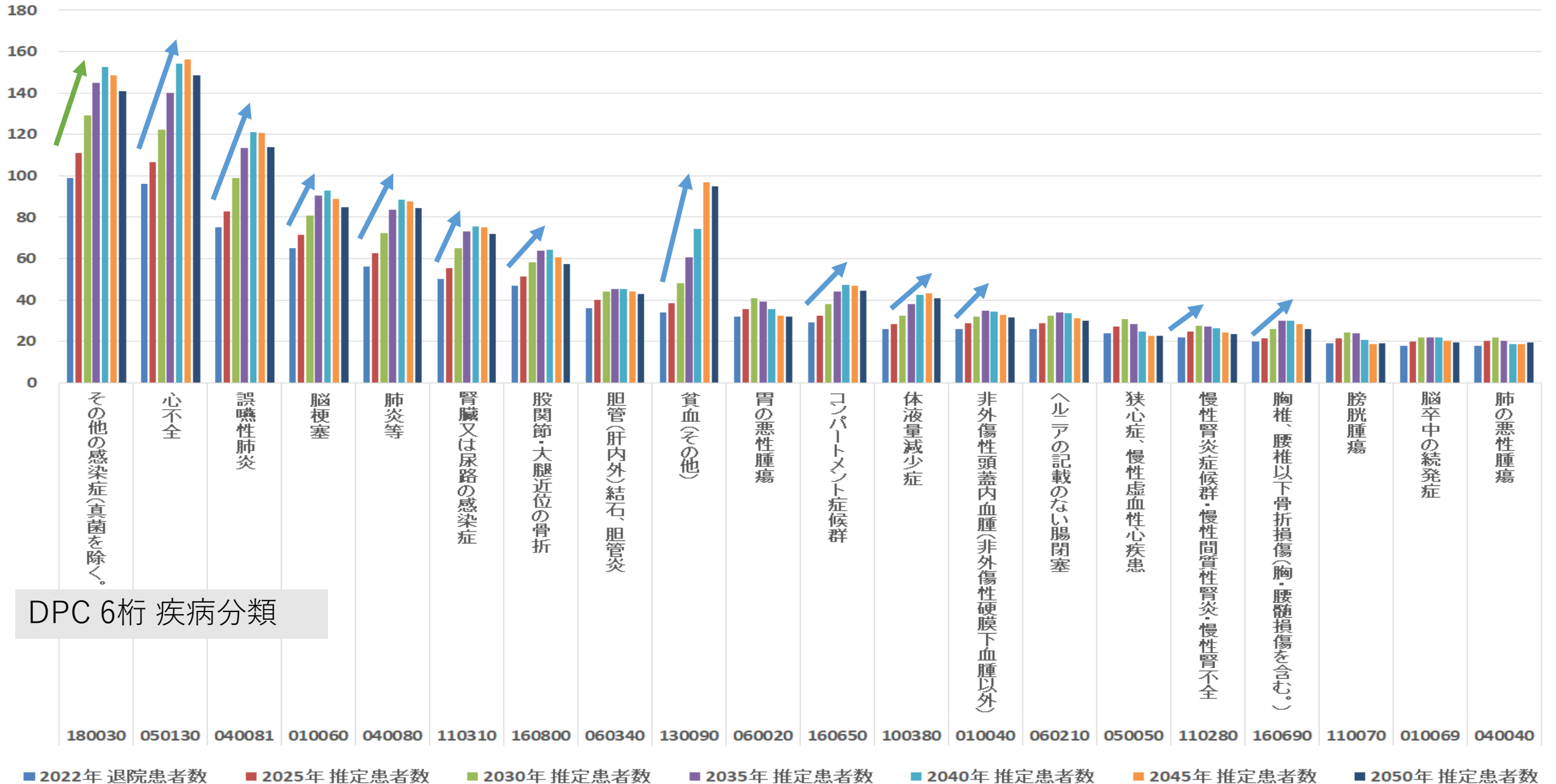

# MDC別患者推計（市町村別：養老町）

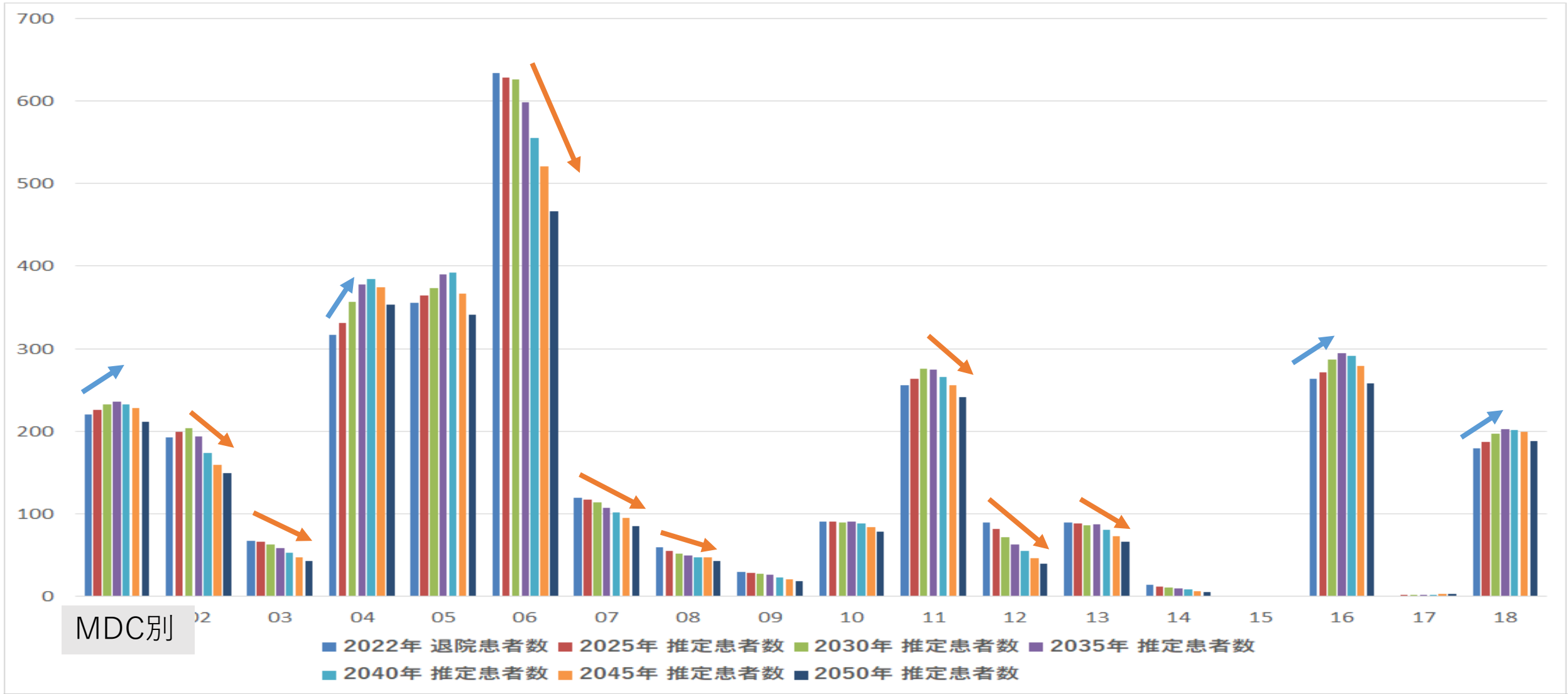

MDC01:神経系疾患  
 MDC02:眼科系疾患  
 MDC03:耳鼻咽喉科系疾患  
 MDC04:呼吸器系疾患

MDC05:循環器系疾患  
 MDC06:消化器系疾患、肝臓・胆道・膵臓疾患  
 MDC07:筋骨格系疾患  
 MDC08:皮膚・皮下組織の疾患

MDC09:乳房の疾患  
 MDC10:内分泌・栄養・代謝に関する疾患  
 MDC11:腎・尿路系疾患及び男性生殖器系疾患  
 MDC12:女性生殖器系疾患及び産褥期疾患・異常妊娠分娩

MDC13:血液・造血器・免疫臓器の疾患  
 MDC14:新生児疾患、先天性奇形  
 MDC15:小児疾患  
 MDC16:外傷・熱傷・中毒

MDC17:精神疾患  
 MDC18:その他

# MDC別患者推計（市町村別：養老町） \* 75歳以上

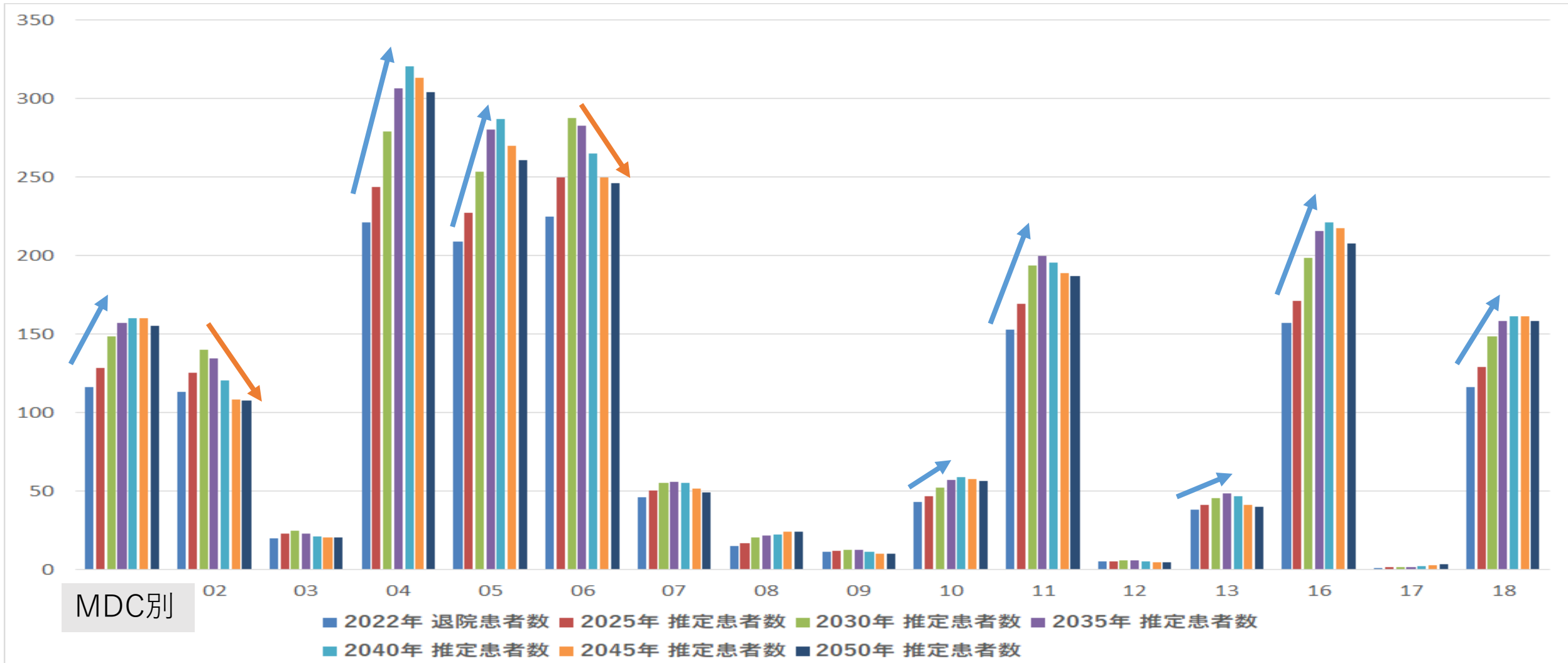

MDC01:神経系疾患  
 MDC02:眼科系疾患  
 MDC03:耳鼻咽喉科系疾患  
 MDC04:呼吸器系疾患

MDC05:循環器系疾患  
 MDC06:消化器系疾患、肝臓・胆道・膵臓疾患  
 MDC07:筋骨格系疾患  
 MDC08:皮膚・皮下組織の疾患

MDC09:乳房の疾患  
 MDC10:内分泌・栄養・代謝に関する疾患  
 MDC11:腎・尿路系疾患及び男性生殖器系疾患  
 MDC12:女性生殖器系疾患及び産褥期疾患・異常妊娠分娩

MDC13:血液・造血器・免疫臓器の疾患  
 MDC14:新生児疾患、先天性奇形  
 MDC15:小児疾患  
 MDC16:外傷・熱傷・中毒

MDC17:精神疾患  
 MDC18:その他

# MDC別患者推計（市町村別：養老町）

- 手術有無 -

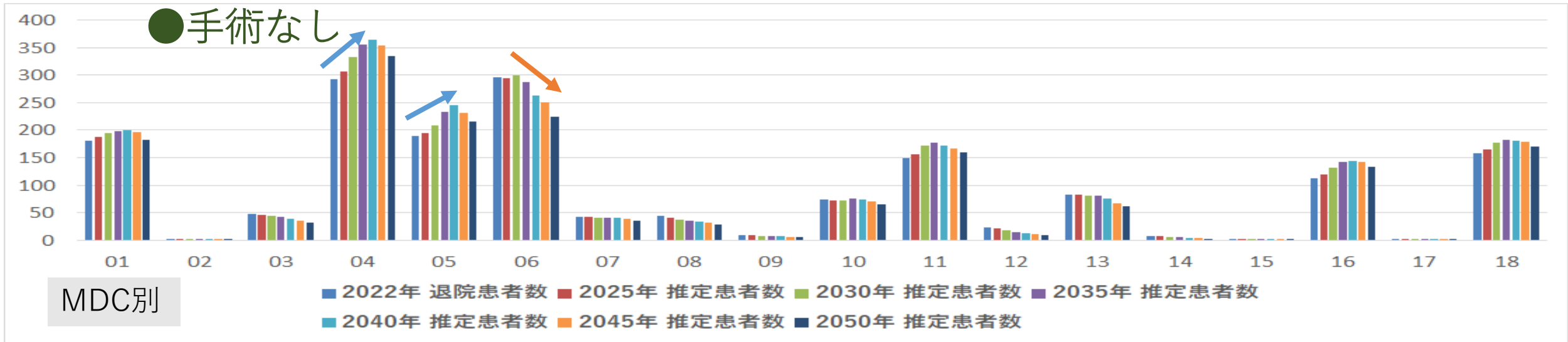
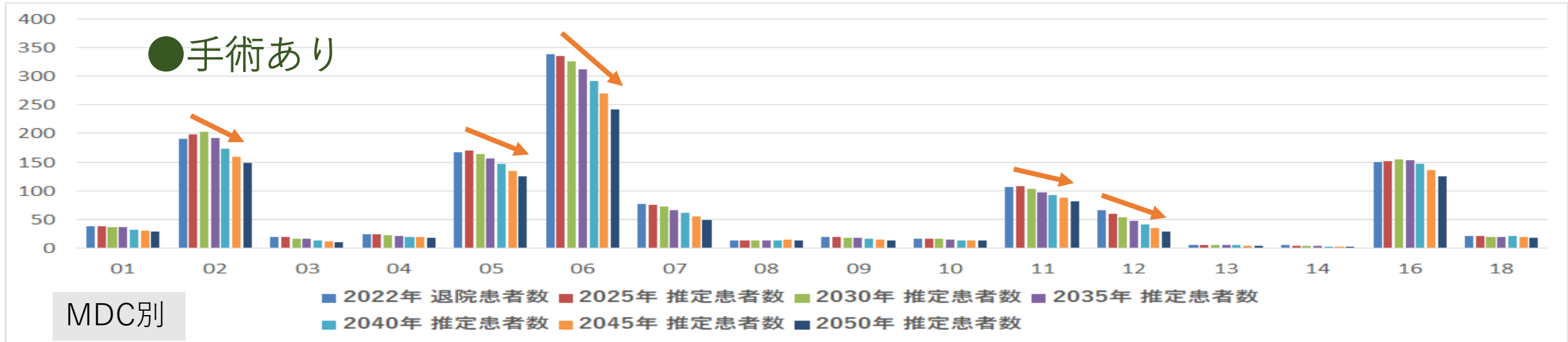

MDC01:神経系疾患  
MDC02:眼科系疾患  
MDC03:耳鼻咽喉科系疾患  
MDC04:呼吸器系疾患

MDC05:循環器系疾患  
MDC06:消化器系疾患、肝臓・胆道・膵臓疾患  
MDC07:筋骨格系疾患  
MDC08:皮膚・皮下組織の疾患

MDC09:乳房の疾患  
MDC10:内分泌・栄養・代謝に関する疾患  
MDC11:腎・尿路系疾患及び男性生殖器系疾患  
MDC12:女性生殖器系疾患及び産褥期疾患・異常妊娠分娩

MDC13:血液・造血器・免疫臓器の疾患  
MDC14:新生児疾患、先天性奇形  
MDC15:小児疾患  
MDC16:外傷・熱傷・中毒

MDC17:精神疾患  
MDC18:その他

# MDC別患者推計（市町村別：養老町）

- 手術有無 -

\* 75歳以上

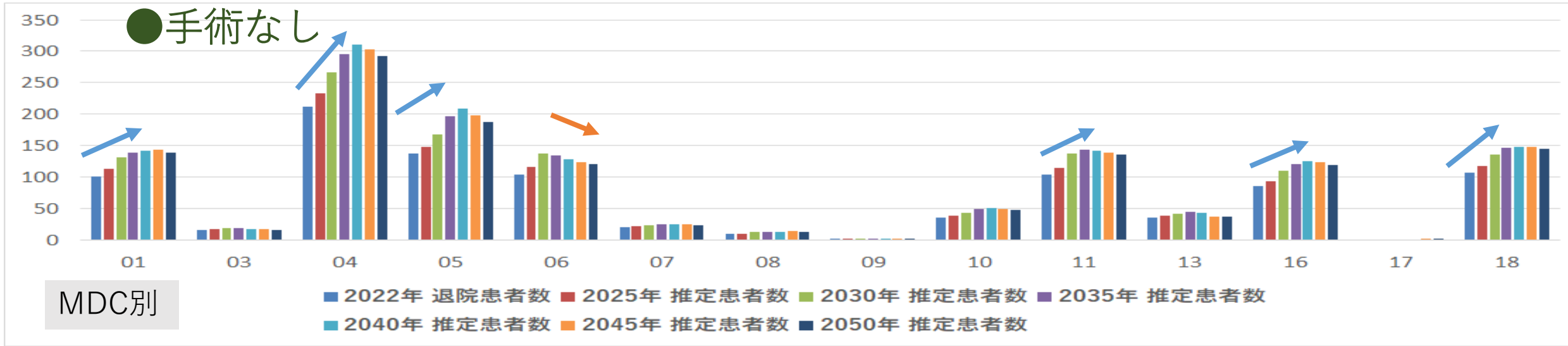
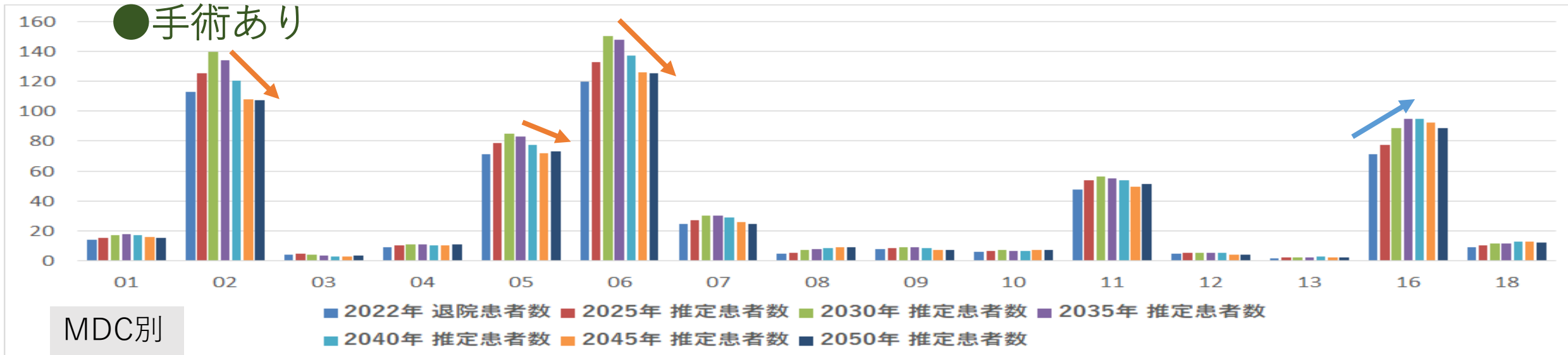

MDC01:神経系疾患	MDC05:循環器系疾患	MDC09:乳房の疾患	MDC13:血液・造血器・免疫臓器の疾患	MDC17:精神疾患
MDC02:眼科系疾患	MDC06:消化器系疾患、肝臓・胆道・膵臓疾患	MDC10:内分泌・栄養・代謝に関する疾患	MDC14:新生児疾患、先天性奇形	MDC18:その他
MDC03:耳鼻咽喉科系疾患	MDC07:筋骨格系疾患	MDC11:腎・尿路系疾患及び男性生殖器系疾患	MDC15:小児疾患	
MDC04:呼吸器系疾患	MDC08:皮膚・皮下組織の疾患	MDC12:女性生殖器系疾患及び産褥期疾患・異常妊娠分娩	MDC16:外傷・熱傷・中毒	

# 疾患別患者推計（市町村別：養老町）

\*TOP20 \*全体

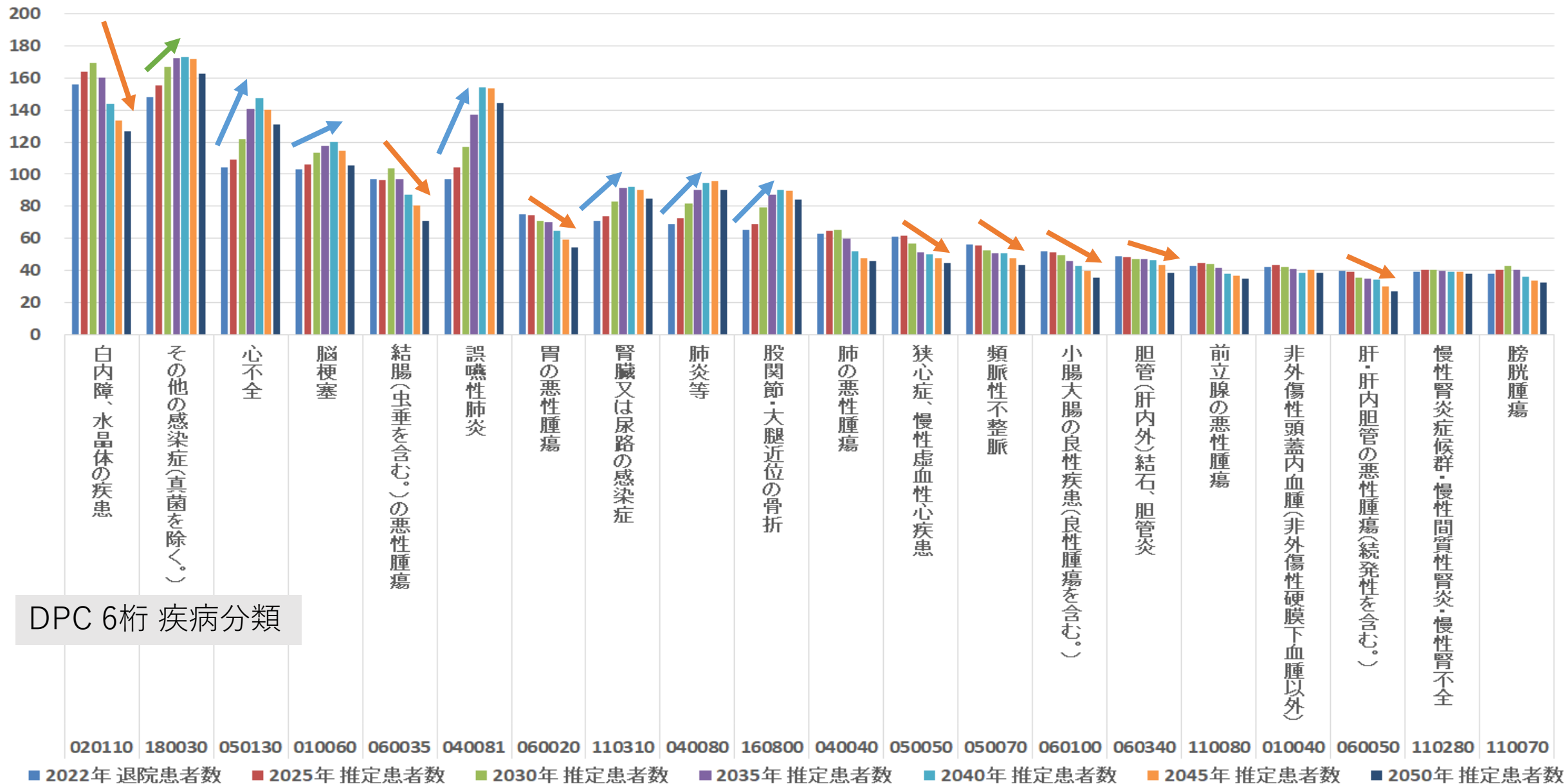

# 疾患別患者推計（市町村別：養老町）

\* TOP20 \* 75歳以上

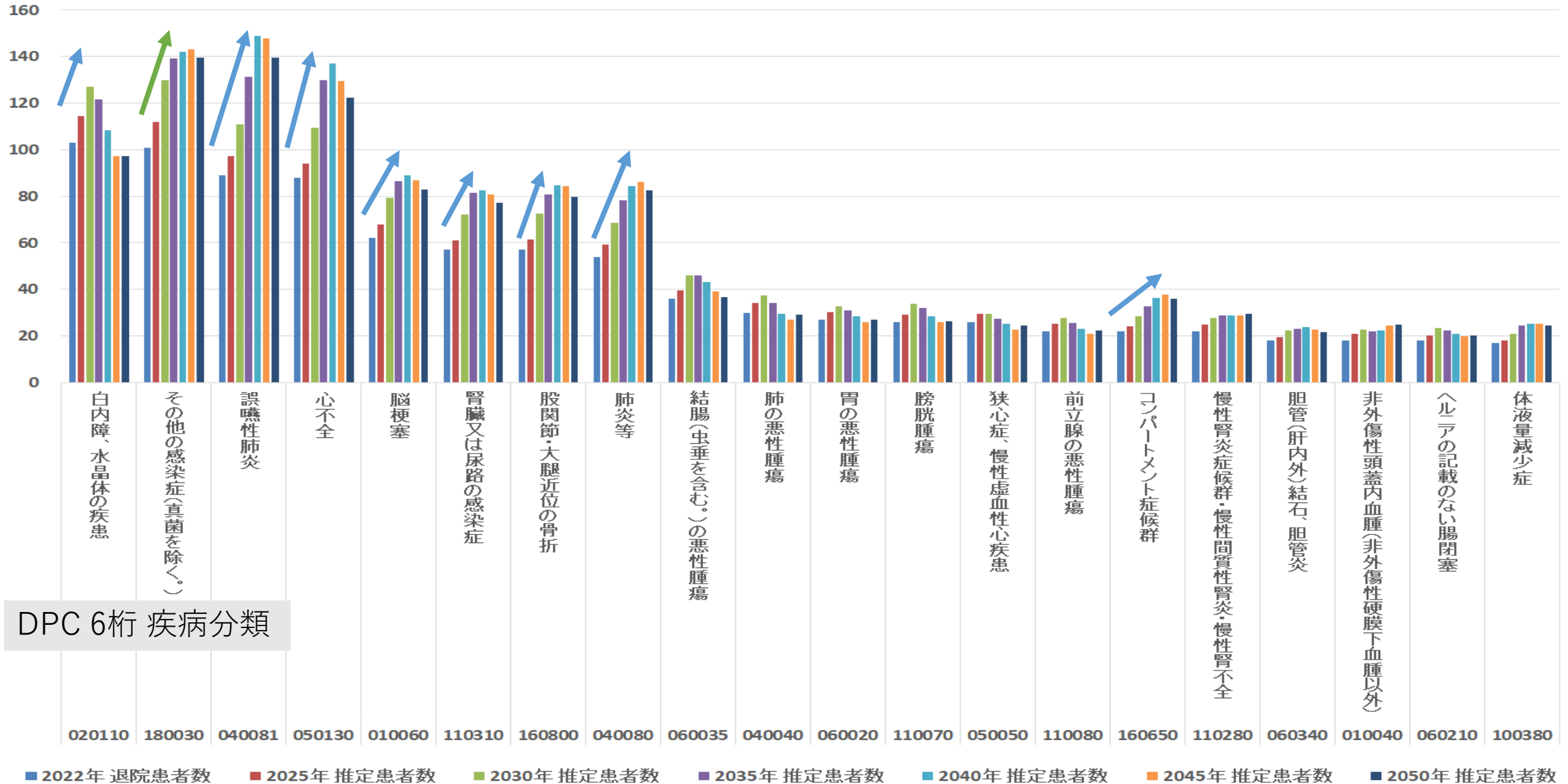

# MDC別患者推計（市町村別：垂井町）

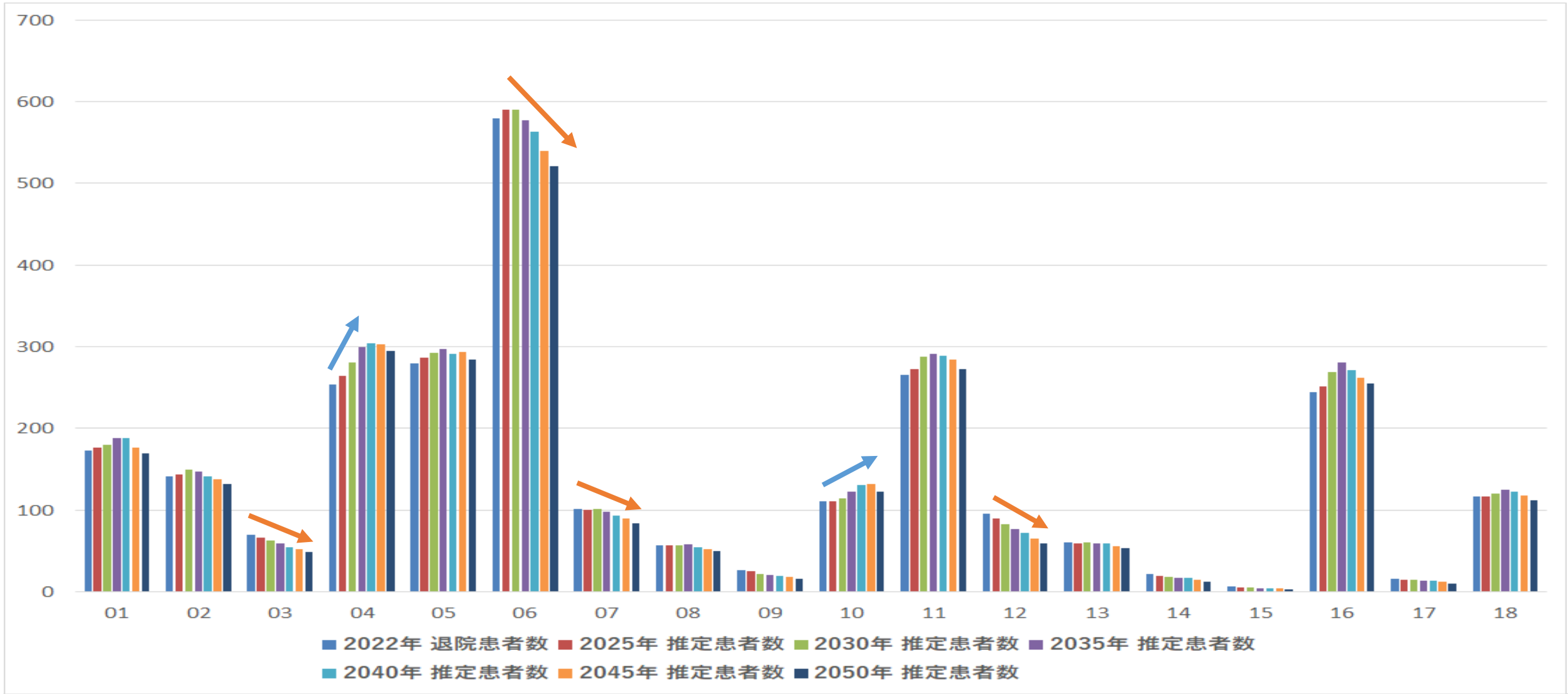

MDC01:神経系疾患  
MDC02:眼科系疾患  
MDC03:耳鼻咽喉科系疾患  
MDC04:呼吸器系疾患

MDC05:循環器系疾患  
MDC06:消化器系疾患、肝臓・胆道・膵臓疾患  
MDC07:筋骨格系疾患  
MDC08:皮膚・皮下組織の疾患

MDC09:乳房の疾患  
MDC10:内分泌・栄養・代謝に関する疾患  
MDC11:腎・尿路系疾患及び男性生殖器系疾患  
MDC12:女性生殖器系疾患及び産褥期疾患・異常妊娠分娩

MDC13:血液・造血器・免疫臓器の疾患  
MDC14:新生児疾患、先天性奇形  
MDC15:小児疾患  
MDC16:外傷・熱傷・中毒

MDC17:精神疾患  
MDC18:その他



# MDC別患者推計（市町村別：垂井町） \* 75歳以上

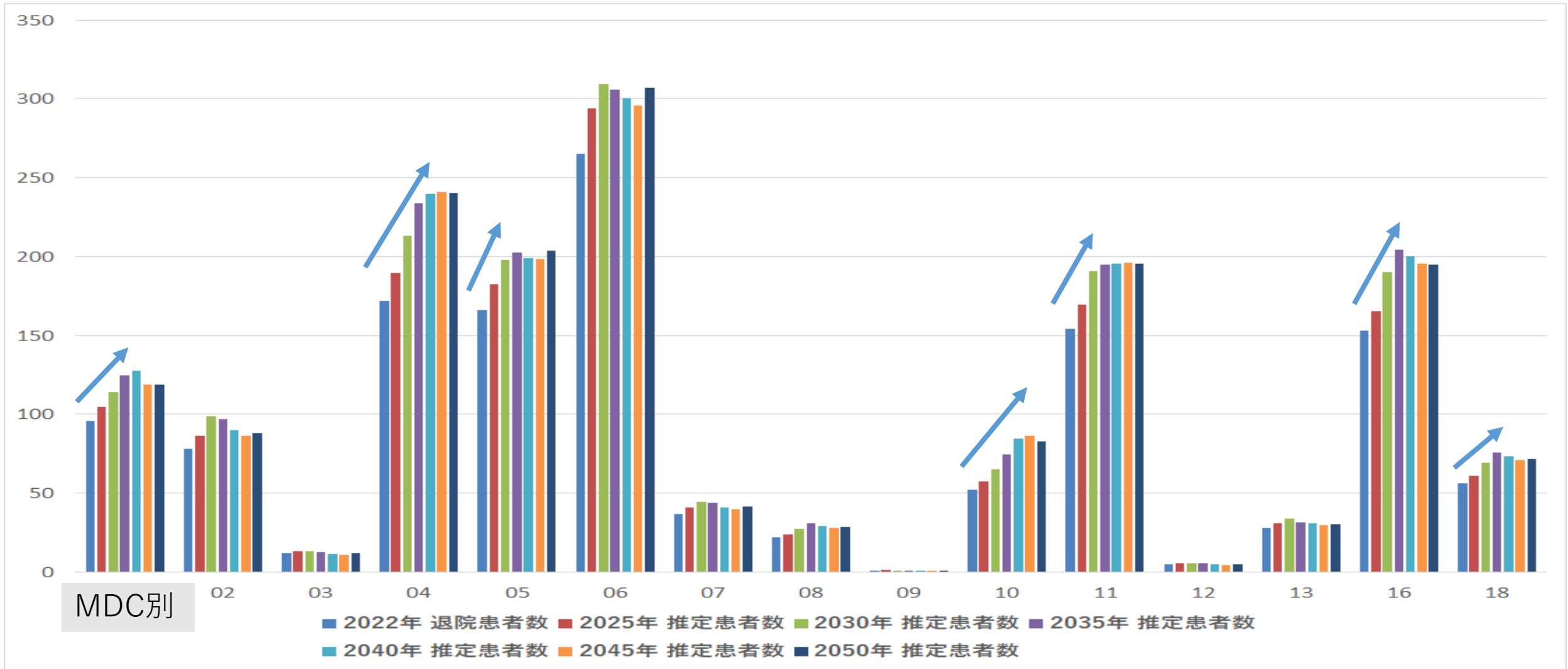

MDC01:神経系疾患  
 MDC02:眼科系疾患  
 MDC03:耳鼻咽喉科系疾患  
 MDC04:呼吸器系疾患

MDC05:循環器系疾患  
 MDC06:消化器系疾患、肝臓・胆道・膵臓疾患  
 MDC07:筋骨格系疾患  
 MDC08:皮膚・皮下組織の疾患

MDC09:乳房の疾患  
 MDC10:内分泌・栄養・代謝に関する疾患  
 MDC11:腎・尿路系疾患及び男性生殖器系疾患  
 MDC12:女性生殖器系疾患及び産褥期疾患・異常妊娠分娩

MDC13:血液・造血器・免疫臓器の疾患  
 MDC14:新生児疾患、先天性奇形  
 MDC15:小児疾患  
 MDC16:外傷・熱傷・中毒

MDC17:精神疾患  
 MDC18:その他

# MDC別患者推計（市町村別：垂井町）

- 手術有無 -

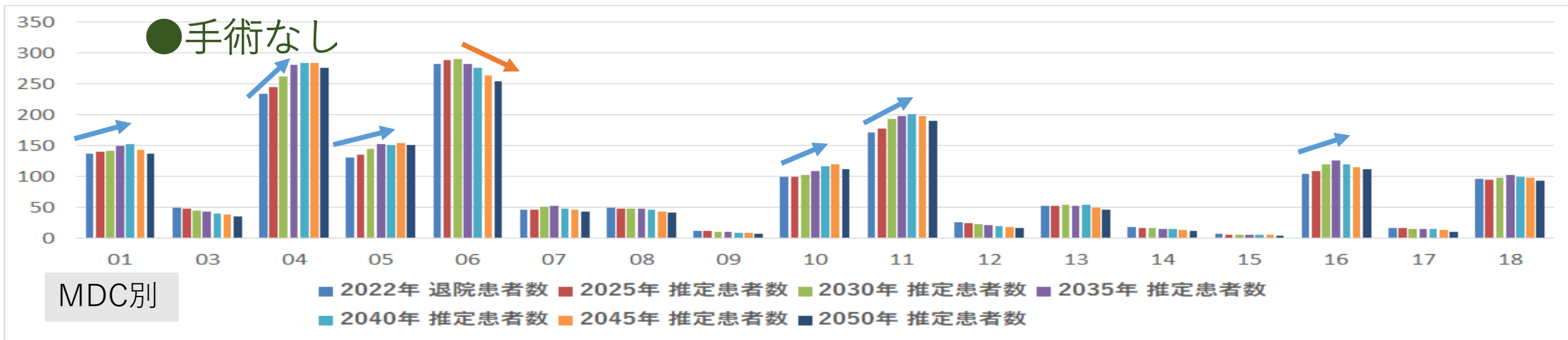
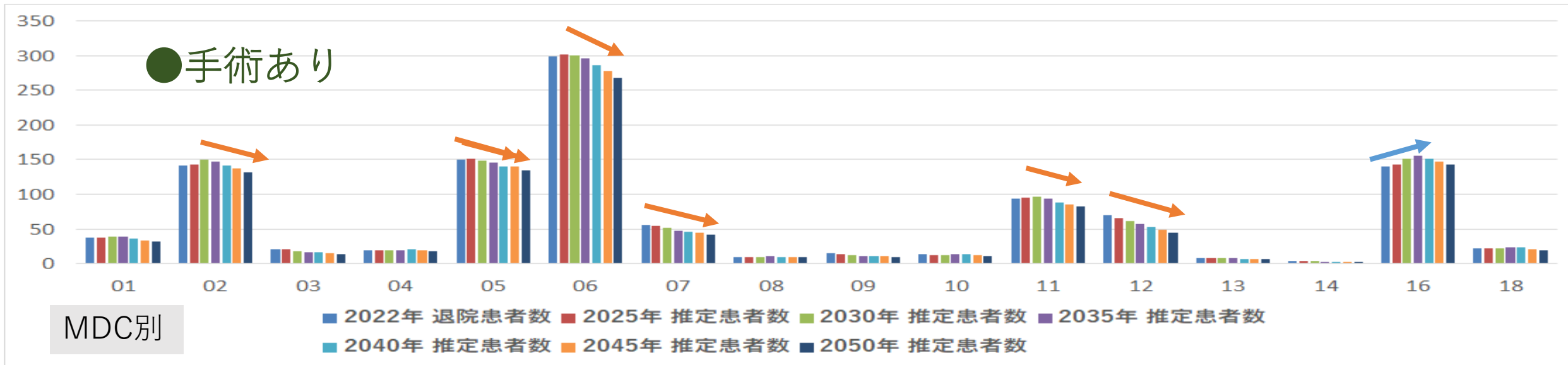

MDC01:神経系疾患  
MDC02:眼科系疾患  
MDC03:耳鼻咽喉科系疾患  
MDC04:呼吸器系疾患

MDC05:循環器系疾患  
MDC06:消化器系疾患、肝臓・胆道・膵臓疾患  
MDC07:筋骨格系疾患  
MDC08:皮膚・皮下組織の疾患

MDC09:乳房の疾患  
MDC10:内分泌・栄養・代謝に関する疾患  
MDC11:腎・尿路系疾患及び男性生殖器系疾患  
MDC12:女性生殖器系疾患及び産褥期疾患・異常妊娠分娩

MDC13:血液・造血器・免疫臓器の疾患  
MDC14:新生児疾患、先天性奇形  
MDC15:小児疾患  
MDC16:外傷・熱傷・中毒

MDC17:精神疾患  
MDC18:その他

# MDC別患者推計（市町村別：垂井町）

- 手術有無 -

\* 75歳以上

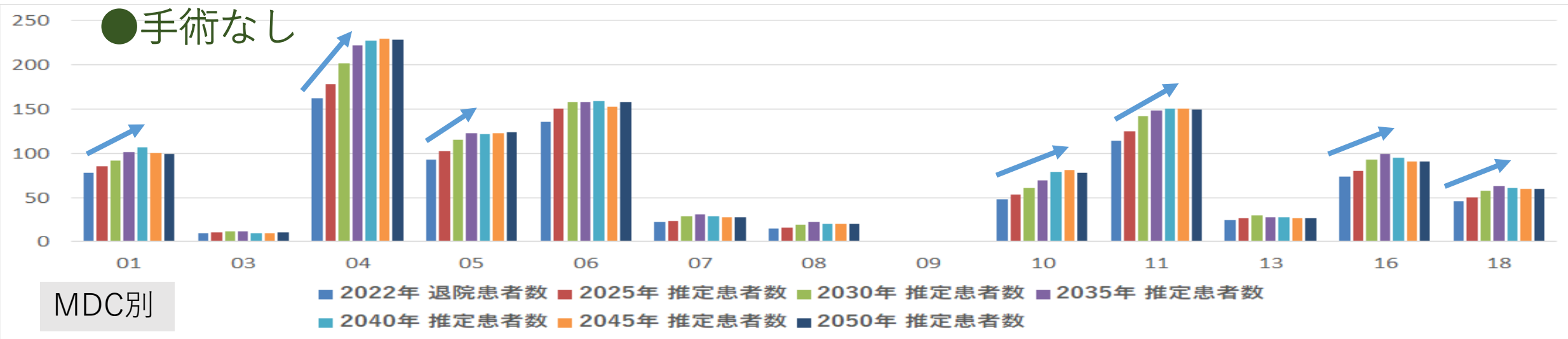
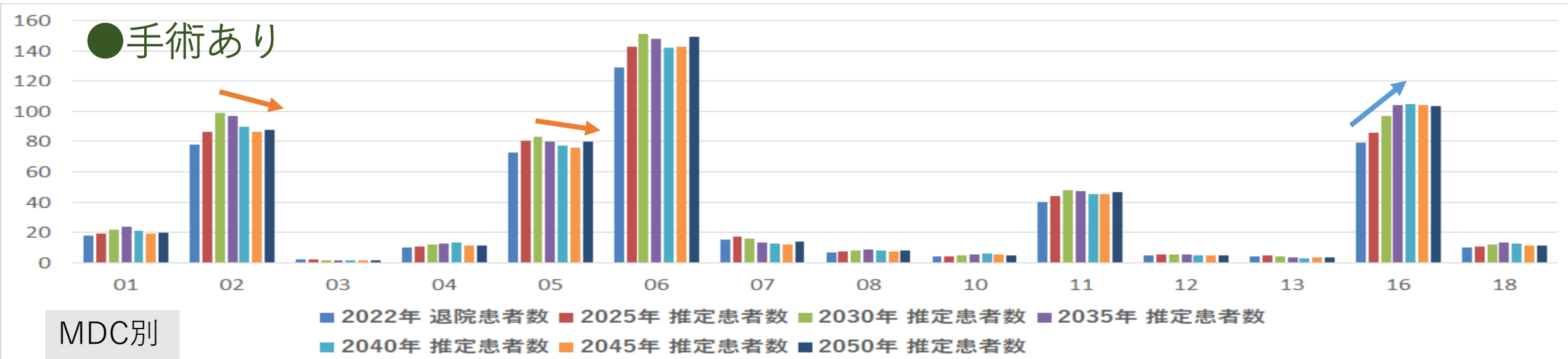

MDC01:神経系疾患  
MDC02:眼科系疾患  
MDC03:耳鼻咽喉科系疾患  
MDC04:呼吸器系疾患

MDC05:循環器系疾患  
MDC06:消化器系疾患、肝臓・胆道・膵臓疾患  
MDC07:筋骨格系疾患  
MDC08:皮膚・皮下組織の疾患

MDC09:乳房の疾患  
MDC10:内分泌・栄養・代謝に関する疾患  
MDC11:腎・尿路系疾患及び男性生殖器系疾患  
MDC12:女性生殖器系疾患及び産褥期疾患・異常妊娠分娩

MDC13:血液・造血器・免疫臓器の疾患  
MDC14:新生児疾患、先天性奇形  
MDC15:小児疾患  
MDC16:外傷・熱傷・中毒

MDC17:精神疾患  
MDC18:その他

# 疾患別患者推計（市町村別：垂井町）

\*TOP20 \*全体

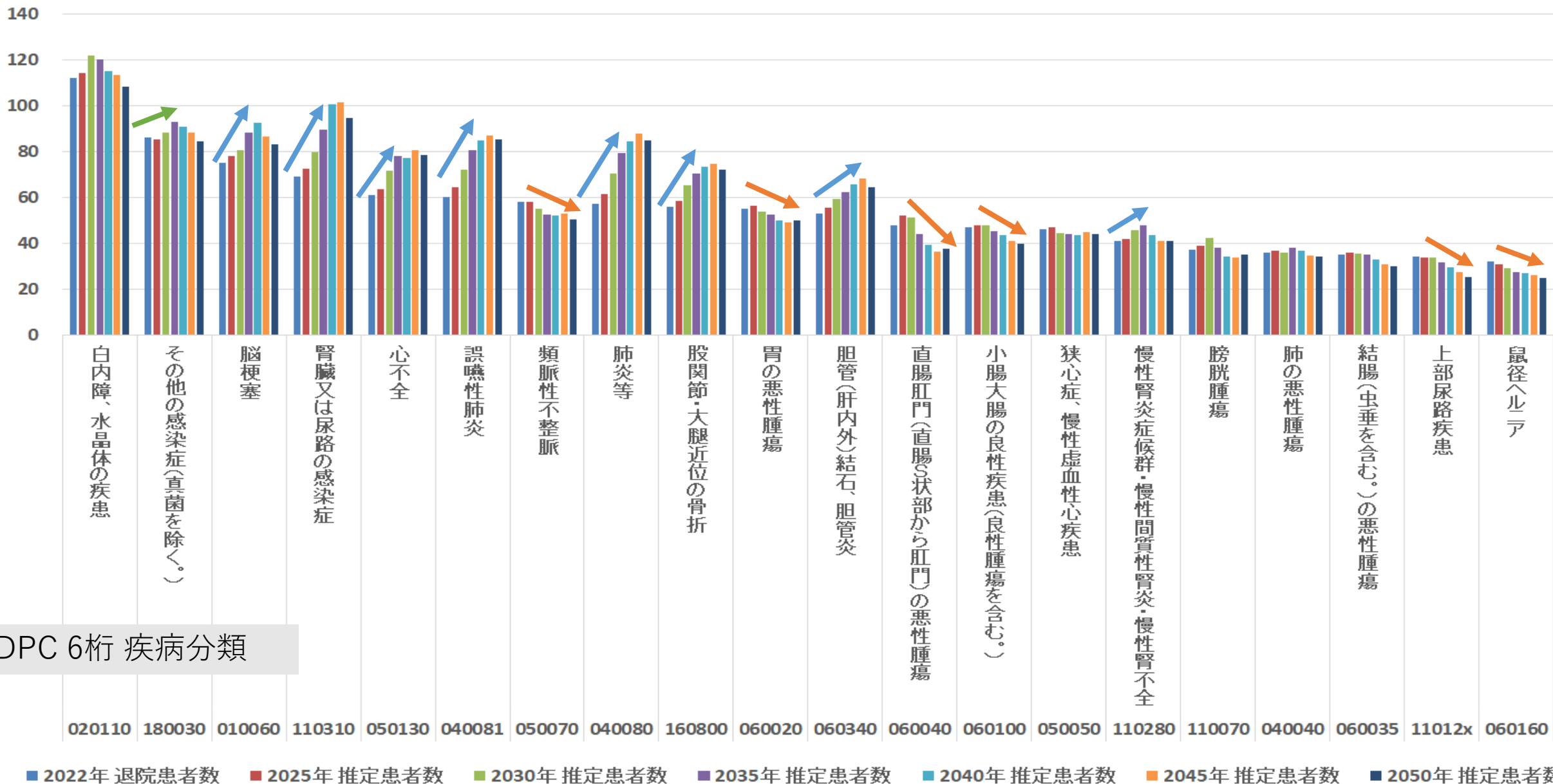

# 疾患別患者推計（市町村別：垂井町）

\*TOP20 \*75歳以上

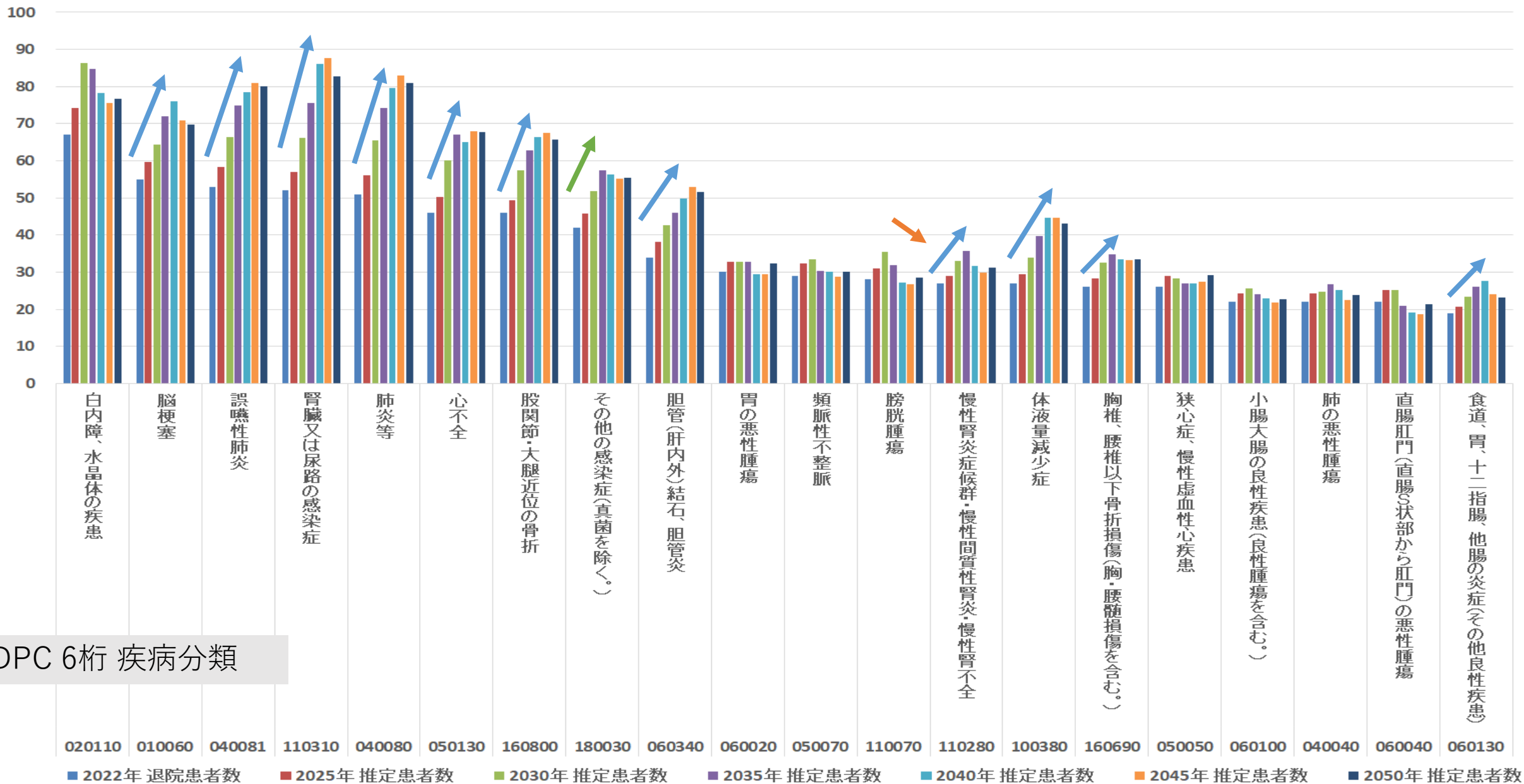

# MDC別患者推計（市町村別：関ヶ原町）

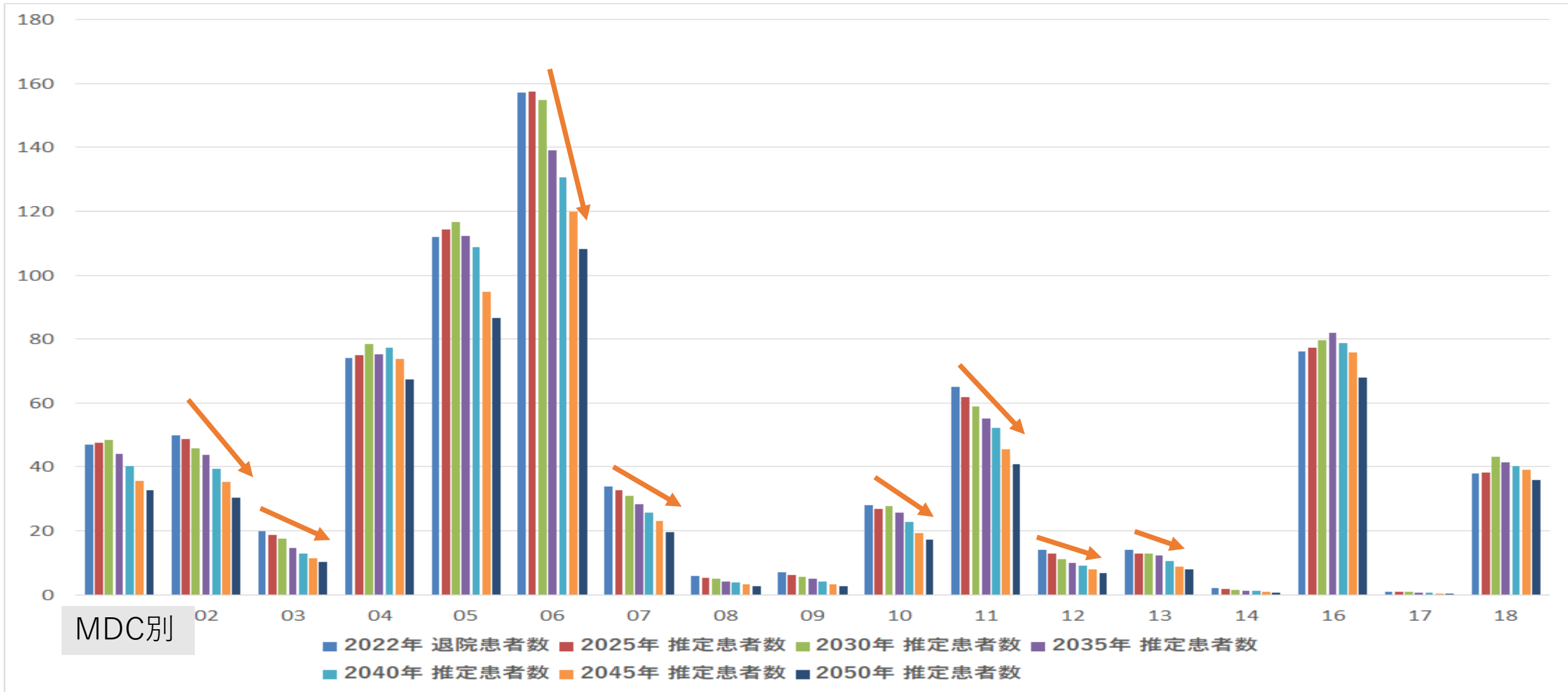

MDC01:神経系疾患  
MDC02:眼科系疾患  
MDC03:耳鼻咽喉科系疾患  
MDC04:呼吸器系疾患

MDC05:循環器系疾患  
MDC06:消化器系疾患、肝臓・胆道・膵臓疾患  
MDC07:筋骨格系疾患  
MDC08:皮膚・皮下組織の疾患

MDC09:乳房の疾患  
MDC10:内分泌・栄養・代謝に関する疾患  
MDC11:腎・尿路系疾患及び男性生殖器系疾患  
MDC12:女性生殖器系疾患及び産褥期疾患・異常妊娠分娩

MDC13:血液・造血器・免疫臓器の疾患  
MDC14:新生児疾患、先天性奇形  
MDC15:小児疾患  
MDC16:外傷・熱傷・中毒

MDC17:精神疾患  
MDC18:その他

# MDC別患者推計（市町村別：関ヶ原町） \* 75歳以上

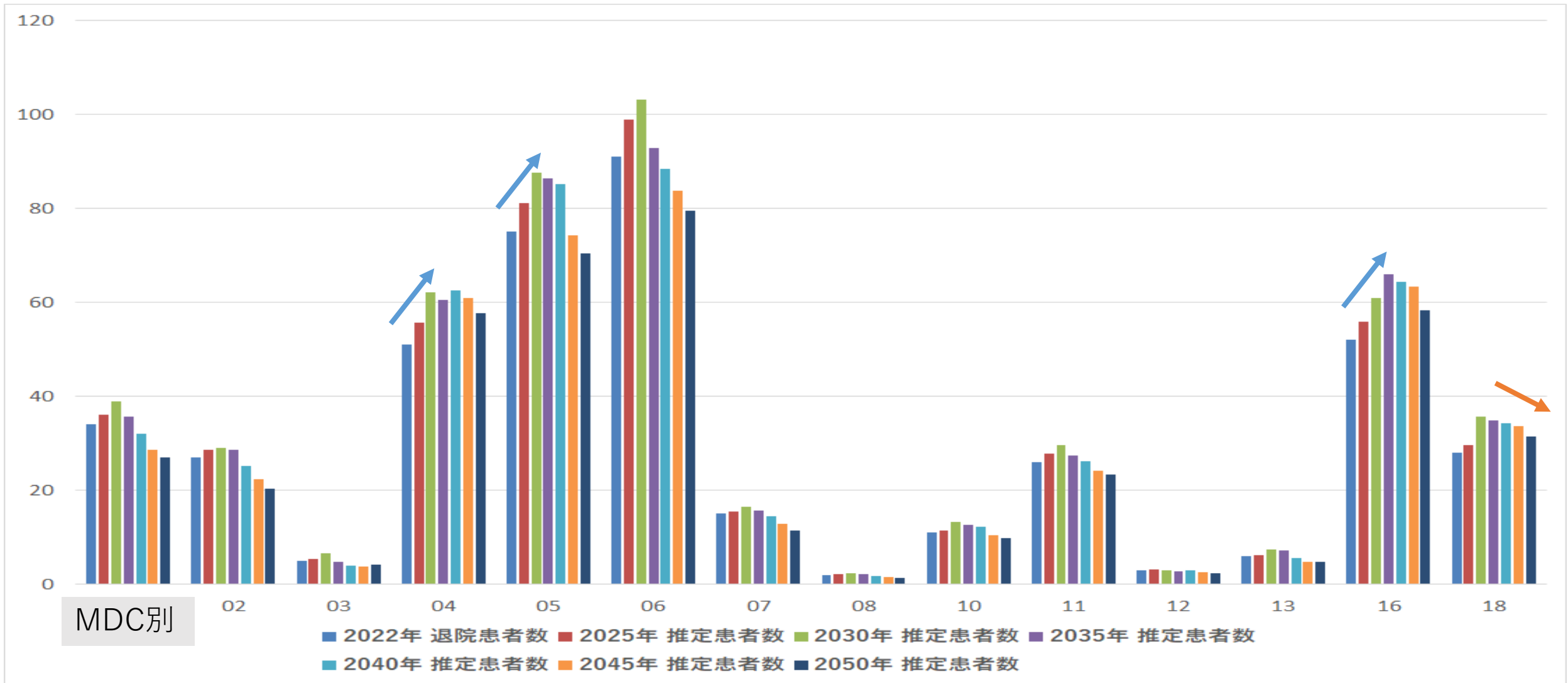

MDC01:神経系疾患  
MDC02:眼科系疾患  
MDC03:耳鼻咽喉科系疾患  
MDC04:呼吸器系疾患

MDC05:循環器系疾患  
MDC06:消化器系疾患、肝臓・胆道・膵臓疾患  
MDC07:筋骨格系疾患  
MDC08:皮膚・皮下組織の疾患

MDC09:乳房の疾患  
MDC10:内分泌・栄養・代謝に関する疾患  
MDC11:腎・尿路系疾患及び男性生殖器系疾患  
MDC12:女性生殖器系疾患及び産褥期疾患・異常妊娠分娩

MDC13:血液・造血器・免疫臓器の疾患  
MDC14:新生児疾患、先天性奇形  
MDC15:小児疾患  
MDC16:外傷・熱傷・中毒

MDC17:精神疾患  
MDC18:その他

# MDC別患者推計（市町村別：関ヶ原町）

- 手術有無 -

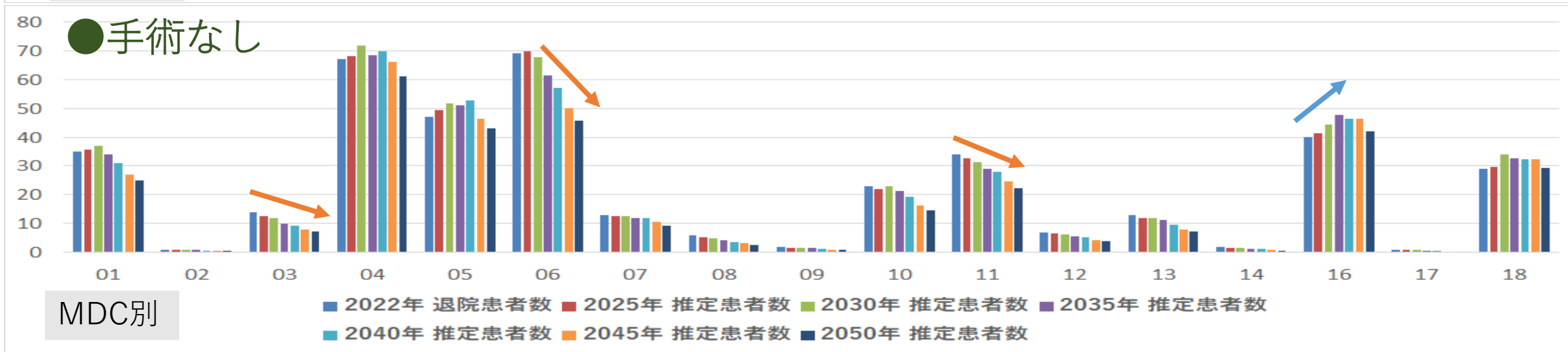
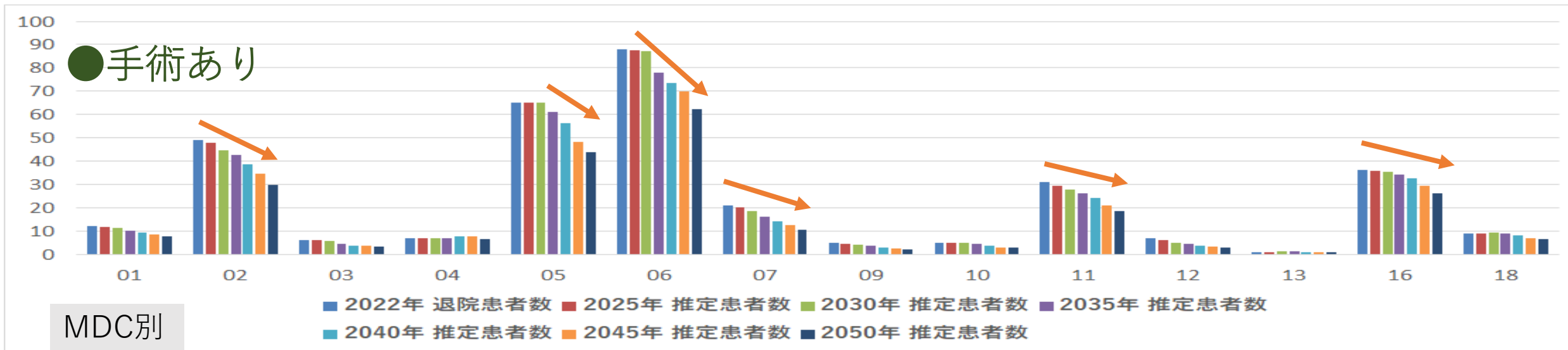

MDC01:神経系疾患  
MDC02:眼科系疾患  
MDC03:耳鼻咽喉科系疾患  
MDC04:呼吸器系疾患

MDC05:循環器系疾患  
MDC06:消化器系疾患、肝臓・胆道・膵臓疾患  
MDC07:筋骨格系疾患  
MDC08:皮膚・皮下組織の疾患

MDC09:乳房の疾患  
MDC10:内分泌・栄養・代謝に関する疾患  
MDC11:腎・尿路系疾患及び男性生殖器系疾患  
MDC12:女性生殖器系疾患及び産褥期疾患・異常妊娠分娩

MDC13:血液・造血器・免疫臓器の疾患  
MDC14:新生児疾患、先天性奇形  
MDC15:小児疾患  
MDC16:外傷・熱傷・中毒

MDC17:精神疾患  
MDC18:その他



# MDC別患者推計（市町村別：関ヶ原町）

- 手術有無 -

\* 75歳以上

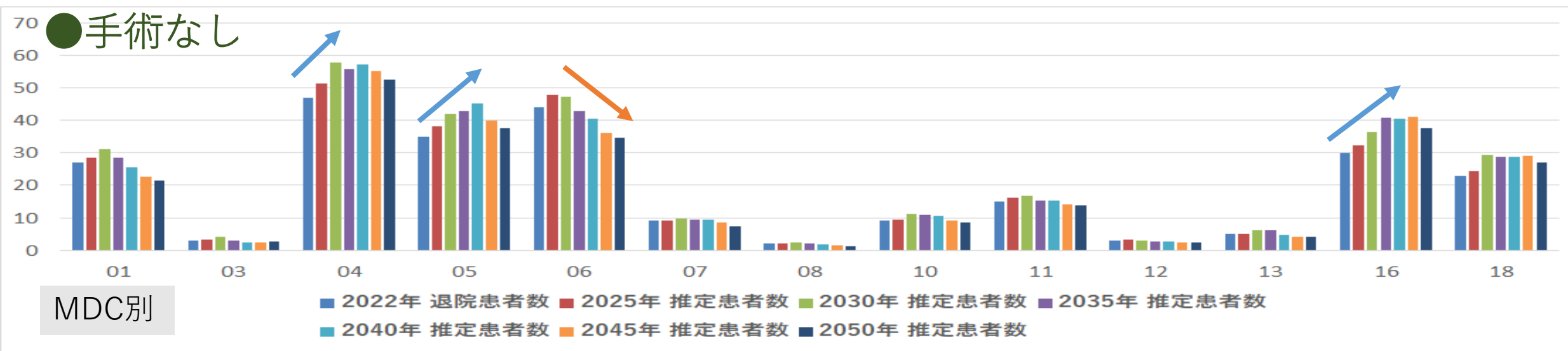
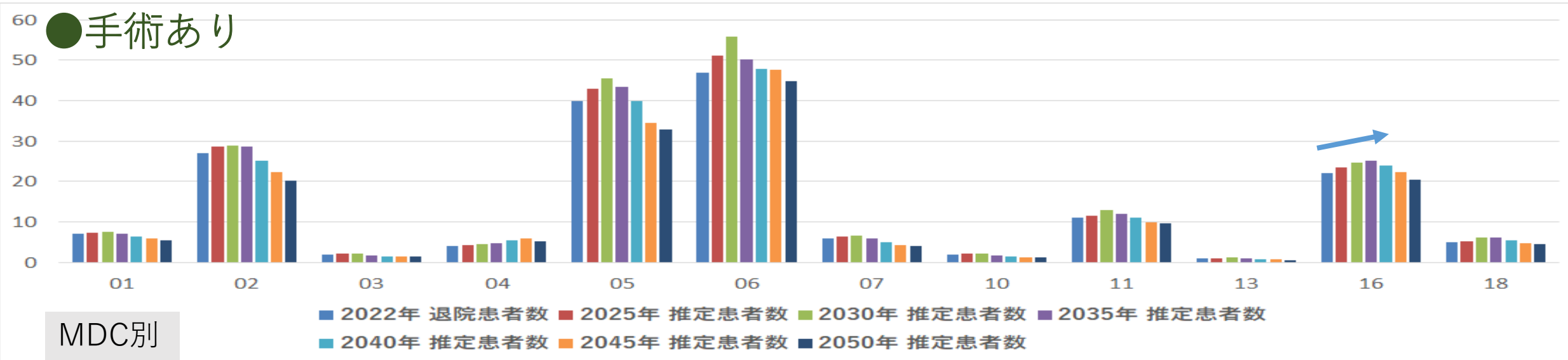

MDC01:神経系疾患  
MDC02:眼科系疾患  
MDC03:耳鼻咽喉科系疾患  
MDC04:呼吸器系疾患

MDC05:循環器系疾患  
MDC06:消化器系疾患、肝臓・胆道・膵臓疾患  
MDC07:筋骨格系疾患  
MDC08:皮膚・皮下組織の疾患

MDC09:乳房の疾患  
MDC10:内分泌・栄養・代謝に関する疾患  
MDC11:腎・尿路系疾患及び男性生殖器系疾患  
MDC12:女性生殖器系疾患及び産褥期疾患・異常妊娠分娩

MDC13:血液・造血器・免疫臓器の疾患  
MDC14:新生児疾患、先天性奇形  
MDC15:小児疾患  
MDC16:外傷・熱傷・中毒

MDC17:精神疾患  
MDC18:その他

# 疾患別患者推計（市町村別：関ヶ原町）

\* TOP20 \* 全体

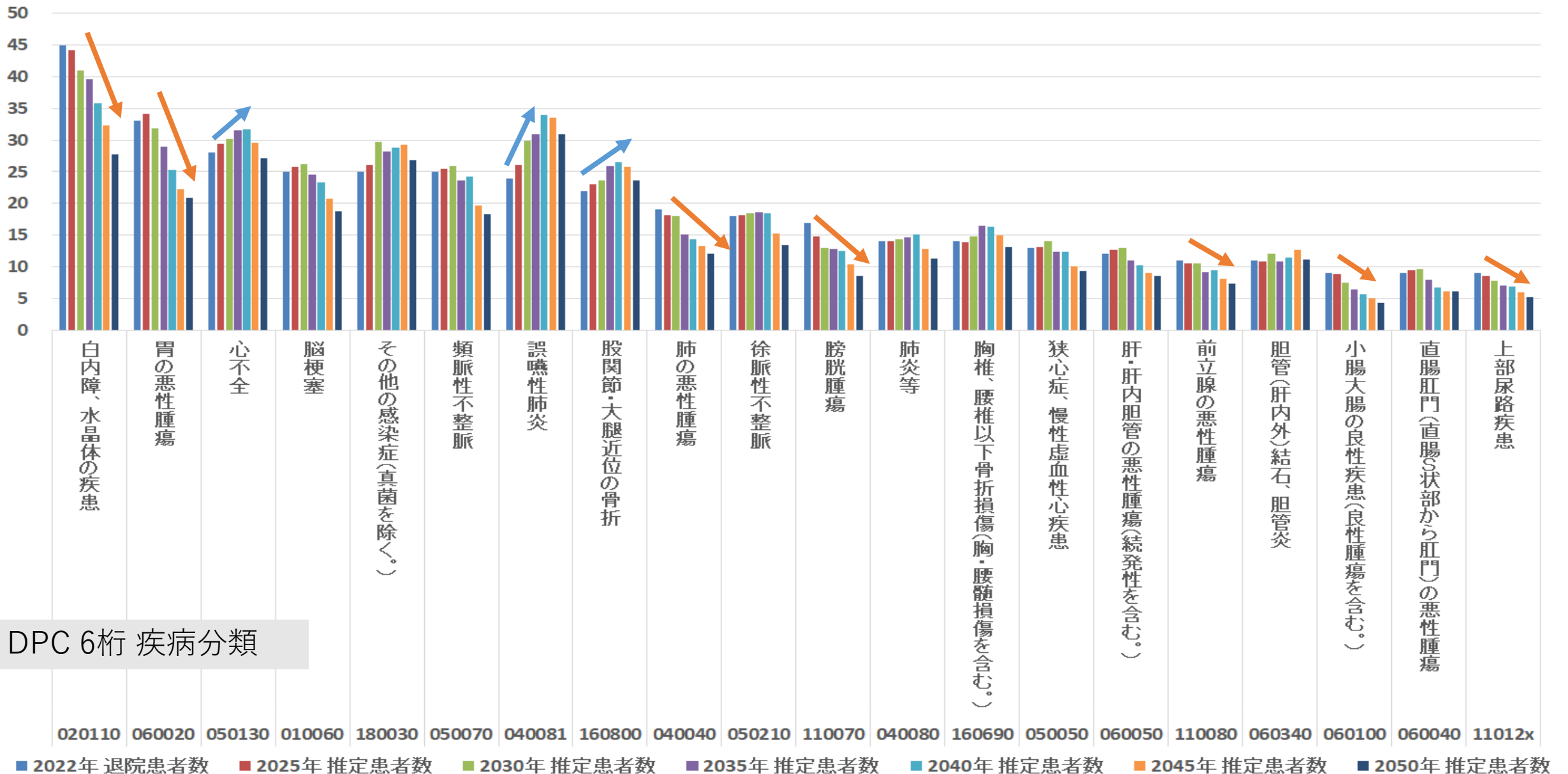

# 疾患別患者推計（市町村別：関ヶ原町）

\*TOP20 \*75歳以上

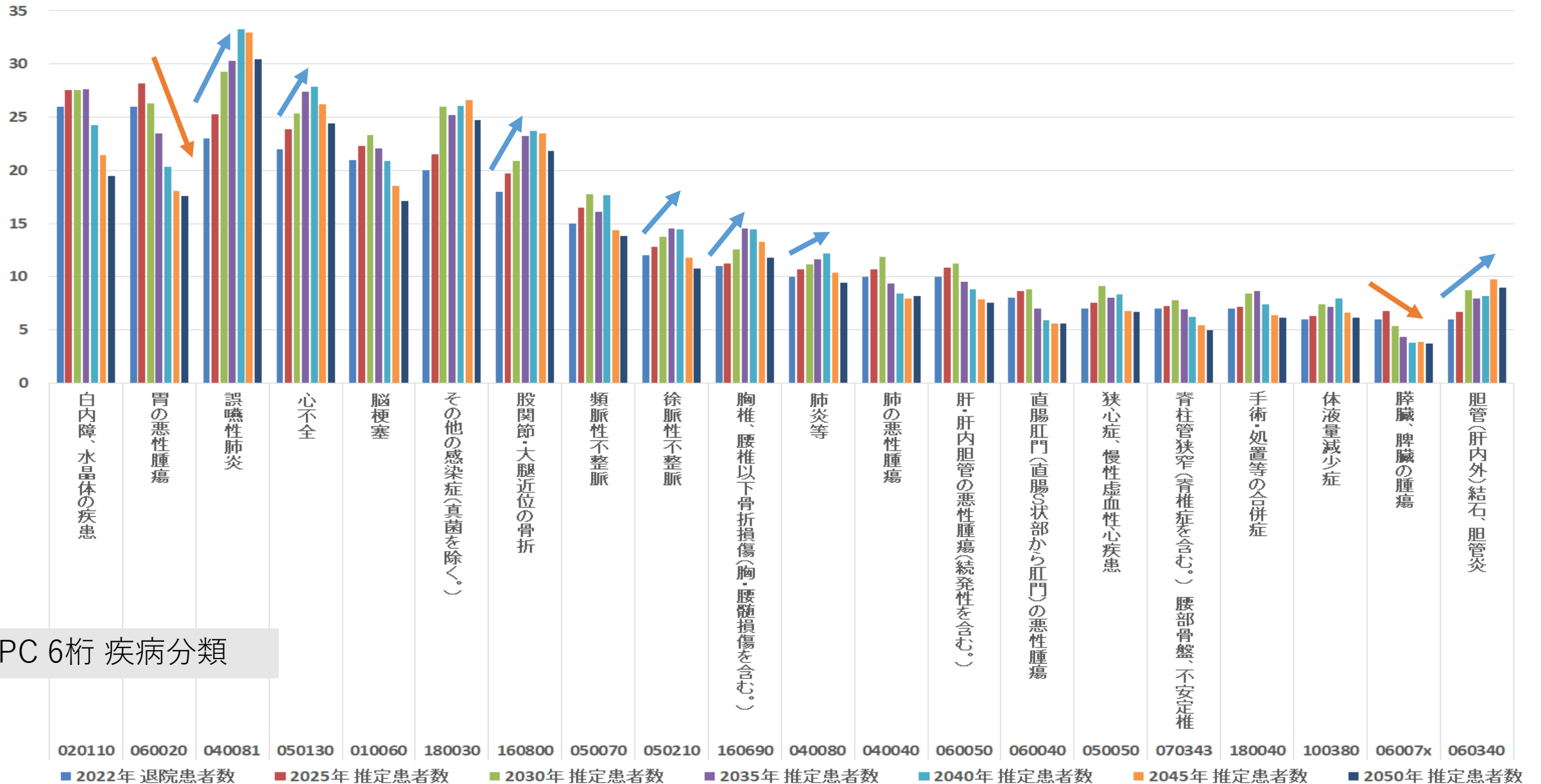

DPC 6桁 疾病分類

# MDC別患者推計（市町村別：神戸町）

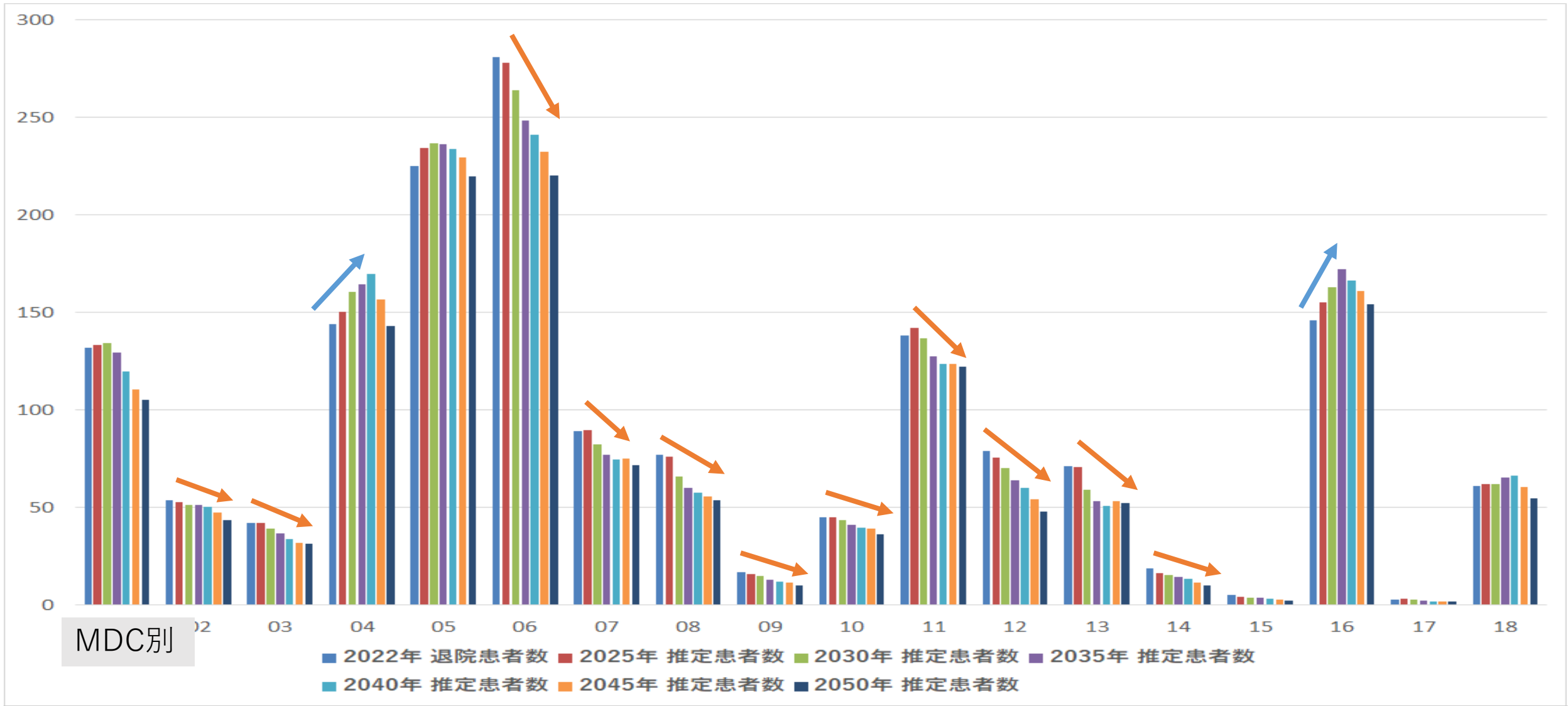

MDC01:神経系疾患  
MDC02:眼科系疾患  
MDC03:耳鼻咽喉科系疾患  
MDC04:呼吸器系疾患

MDC05:循環器系疾患  
MDC06:消化器系疾患、肝臓・胆道・膵臓疾患  
MDC07:筋骨格系疾患  
MDC08:皮膚・皮下組織の疾患

MDC09:乳房の疾患  
MDC10:内分泌・栄養・代謝に関する疾患  
MDC11:腎・尿路系疾患及び男性生殖器系疾患  
MDC12:女性生殖器系疾患及び産褥期疾患・異常妊娠分娩

MDC13:血液・造血器・免疫臓器の疾患  
MDC14:新生児疾患、先天性奇形  
MDC15:小児疾患  
MDC16:外傷・熱傷・中毒

MDC17:精神疾患  
MDC18:その他

# MDC別患者推計（市町村別：神戸町） \* 75歳以上

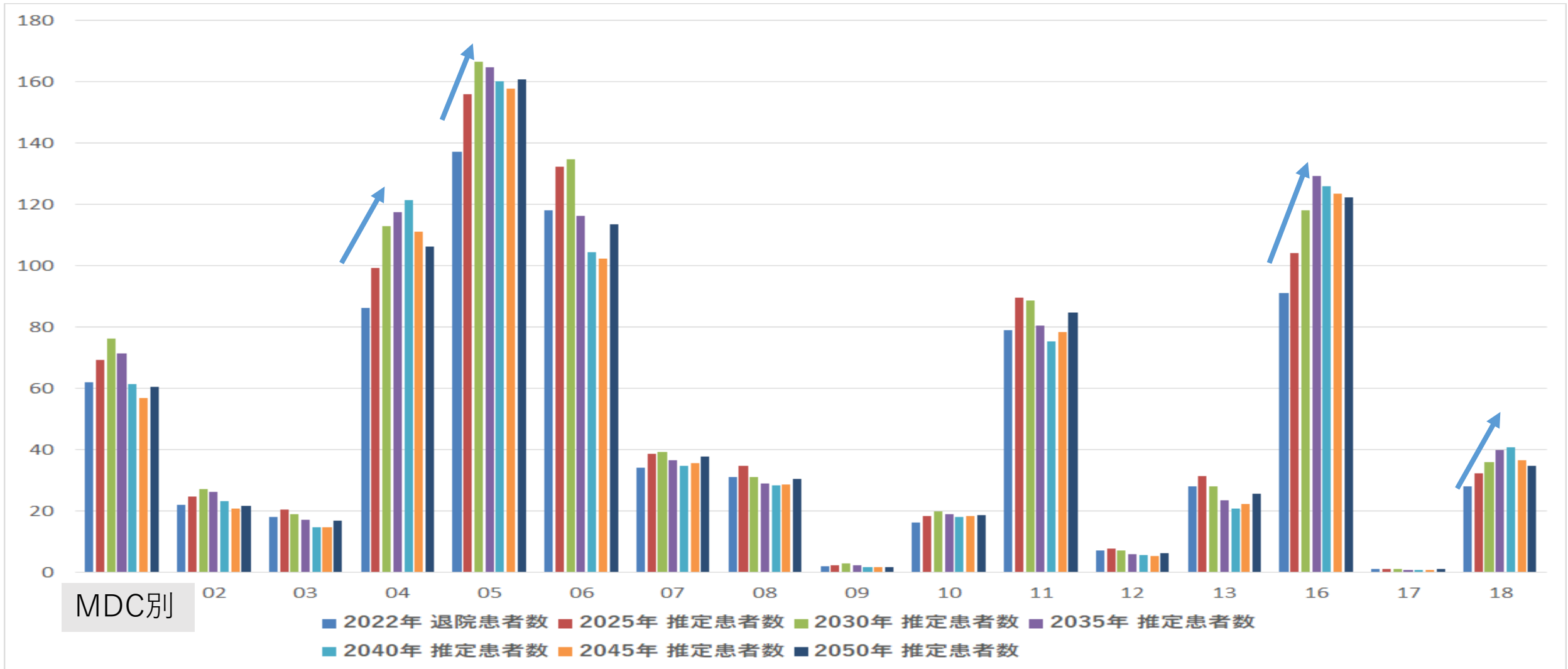

MDC01:神経系疾患  
 MDC02:眼科系疾患  
 MDC03:耳鼻咽喉科系疾患  
 MDC04:呼吸器系疾患

MDC05:循環器系疾患  
 MDC06:消化器系疾患、肝臓・胆道・膵臓疾患  
 MDC07:筋骨格系疾患  
 MDC08:皮膚・皮下組織の疾患

MDC09:乳房の疾患  
 MDC10:内分泌・栄養・代謝に関する疾患  
 MDC11:腎・尿路系疾患及び男性生殖器系疾患  
 MDC12:女性生殖器系疾患及び産褥期疾患・異常妊娠分娩

MDC13:血液・造血器・免疫臓器の疾患  
 MDC14:新生児疾患、先天性奇形  
 MDC15:小児疾患  
 MDC16:外傷・熱傷・中毒

MDC17:精神疾患  
 MDC18:その他

# MDC別患者推計（市町村別：神戸町）

- 手術有無 -

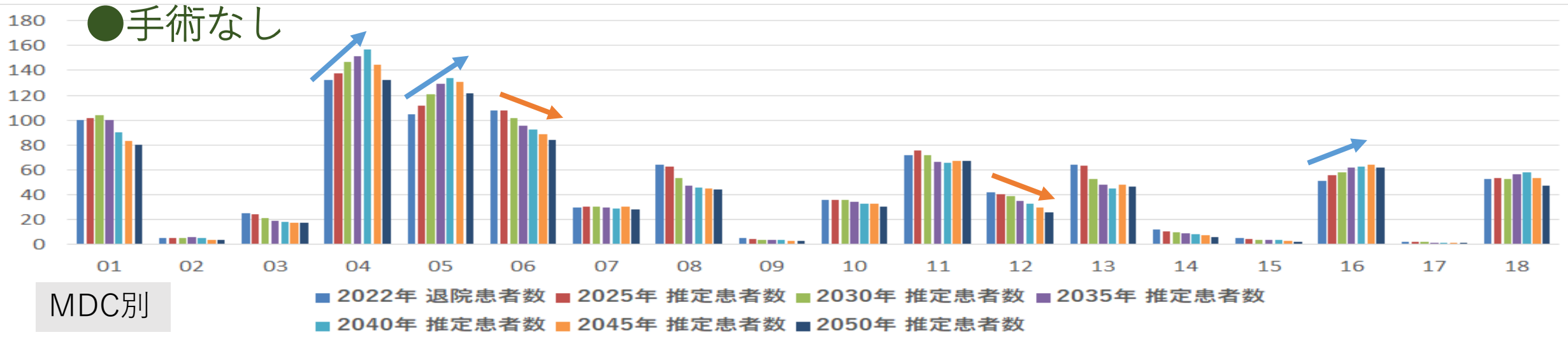
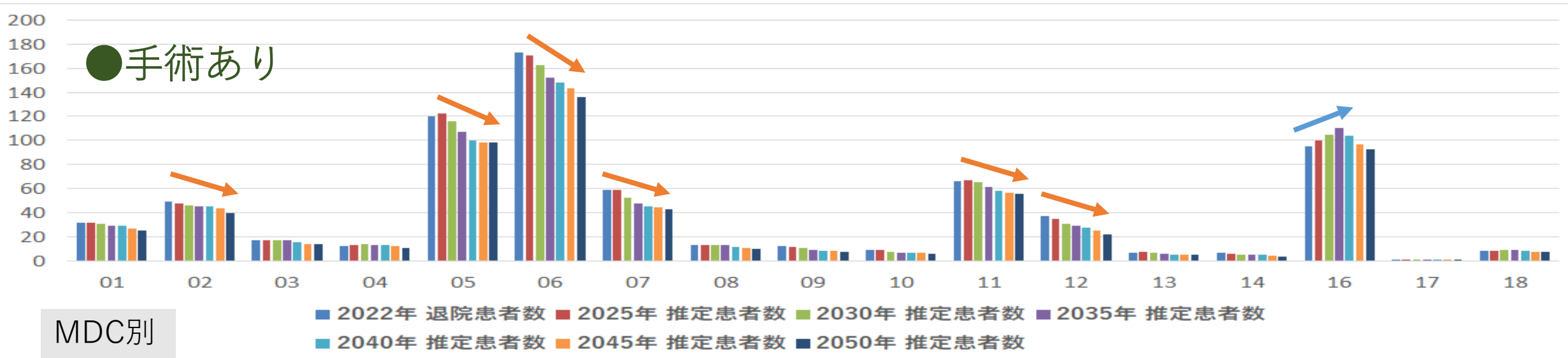

MDC01:神経系疾患  
MDC02:眼科系疾患  
MDC03:耳鼻咽喉科系疾患  
MDC04:呼吸器系疾患

MDC05:循環器系疾患  
MDC06:消化器系疾患、肝臓・胆道・膵臓疾患  
MDC07:筋骨格系疾患  
MDC08:皮膚・皮下組織の疾患

MDC09:乳房の疾患  
MDC10:内分泌・栄養・代謝に関する疾患  
MDC11:腎・尿路系疾患及び男性生殖器系疾患  
MDC12:女性生殖器系疾患及び産褥期疾患・異常妊娠分娩

MDC13:血液・造血器・免疫臓器の疾患  
MDC14:新生児疾患、先天性奇形  
MDC15:小児疾患  
MDC16:外傷・熱傷・中毒

MDC17:精神疾患  
MDC18:その他

# MDC別患者推計（市町村別：神戸町）

- 手術有無 -

\* 75歳以上

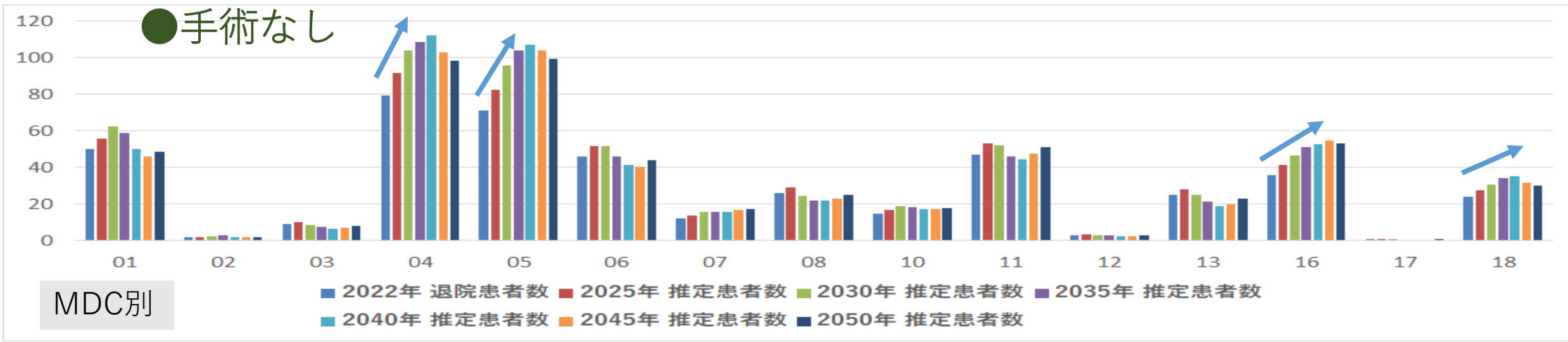
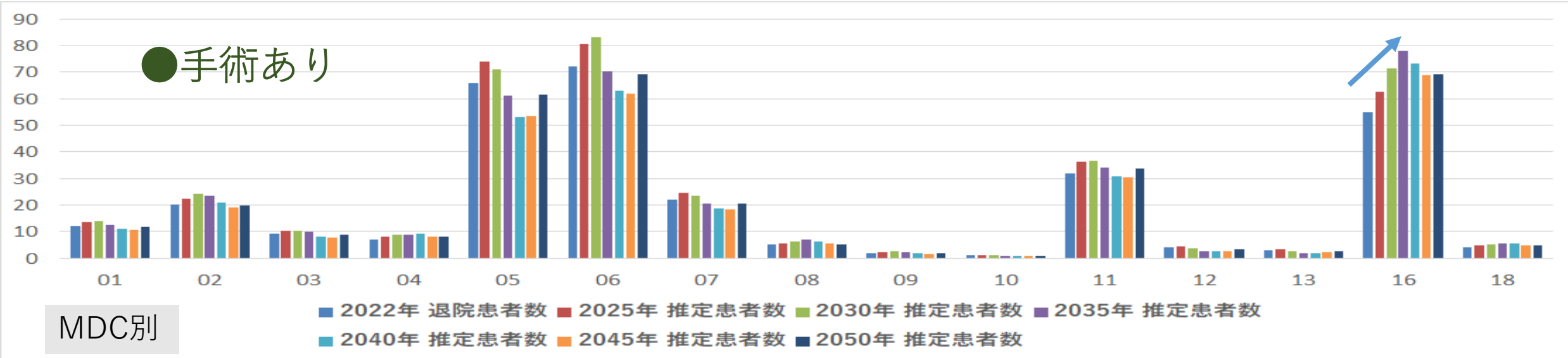

MDC01:神経系疾患  
MDC02:眼科系疾患  
MDC03:耳鼻咽喉科系疾患  
MDC04:呼吸器系疾患

MDC05:循環器系疾患  
MDC06:消化器系疾患、肝臓・胆道・膵臓疾患  
MDC07:筋骨格系疾患  
MDC08:皮膚・皮下組織の疾患

MDC09:乳房の疾患  
MDC10:内分泌・栄養・代謝に関する疾患  
MDC11:腎・尿路系疾患及び男性生殖器系疾患  
MDC12:女性生殖器系疾患及び産褥期疾患・異常妊娠分娩

MDC13:血液・造血器・免疫臓器の疾患  
MDC14:新生児疾患、先天性奇形  
MDC15:小児疾患  
MDC16:外傷・熱傷・中毒

MDC17:精神疾患  
MDC18:その他

# 疾患別患者推計（市町村別：神戸町）

\* TOP20 \* 全体

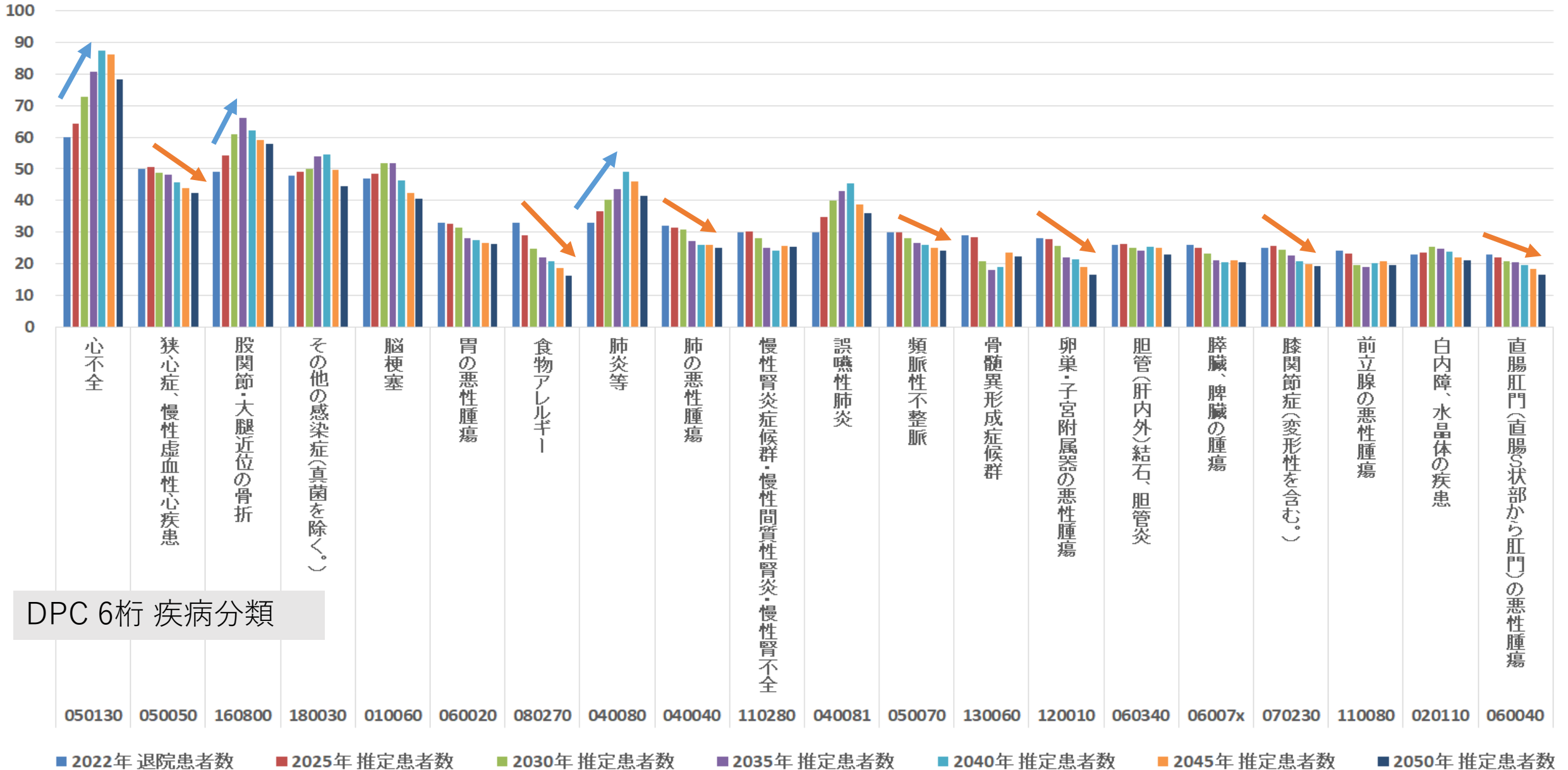



# 疾患別患者推計（市町村別：神戸町）

\*TOP20 \*75歳以上

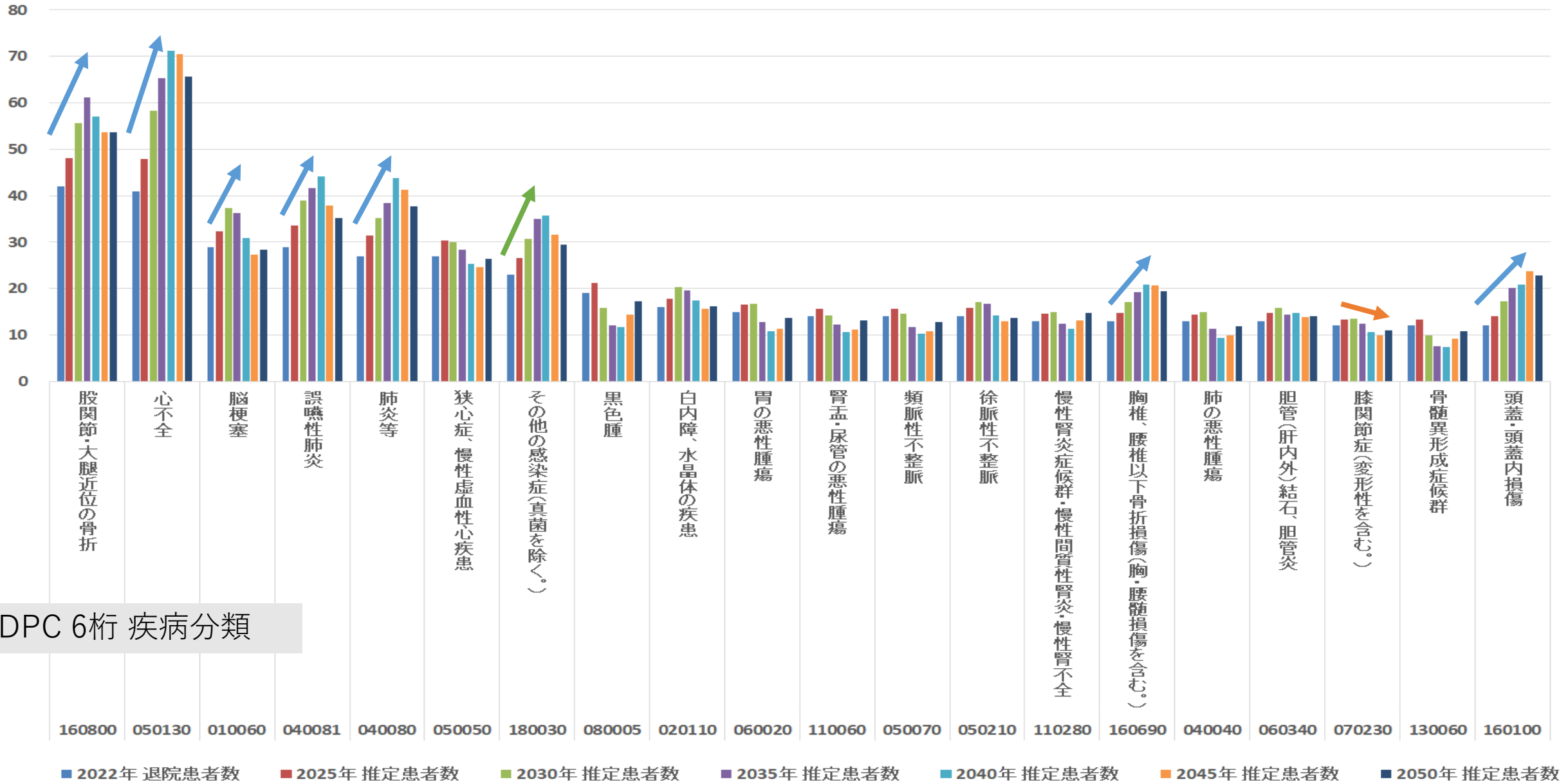

# MDC別患者推計（市町村別：輪之内町）

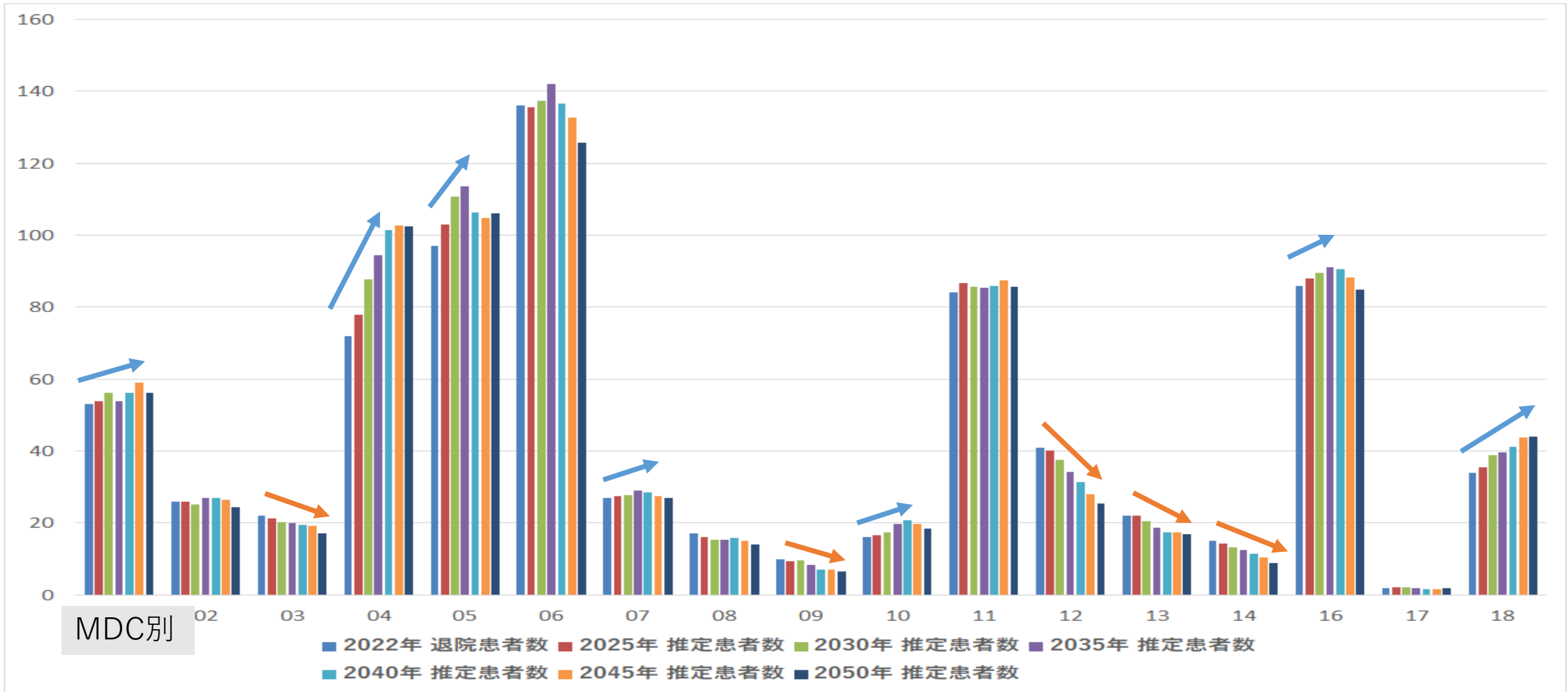

MDC01:神経系疾患  
MDC02:眼科系疾患  
MDC03:耳鼻咽喉科系疾患  
MDC04:呼吸器系疾患

MDC05:循環器系疾患  
MDC06:消化器系疾患、肝臓・胆道・膵臓疾患  
MDC07:筋骨格系疾患  
MDC08:皮膚・皮下組織の疾患

MDC09:乳房の疾患  
MDC10:内分泌・栄養・代謝に関する疾患  
MDC11:腎・尿路系疾患及び男性生殖器系疾患  
MDC12:女性生殖器系疾患及び産褥期疾患・異常妊娠分娩

MDC13:血液・造血器・免疫臓器の疾患  
MDC14:新生児疾患、先天性奇形  
MDC15:小児疾患  
MDC16:外傷・熱傷・中毒

MDC17:精神疾患  
MDC18:その他

# MDC別患者推計（市町村別：輪之内町） \* 75歳以上

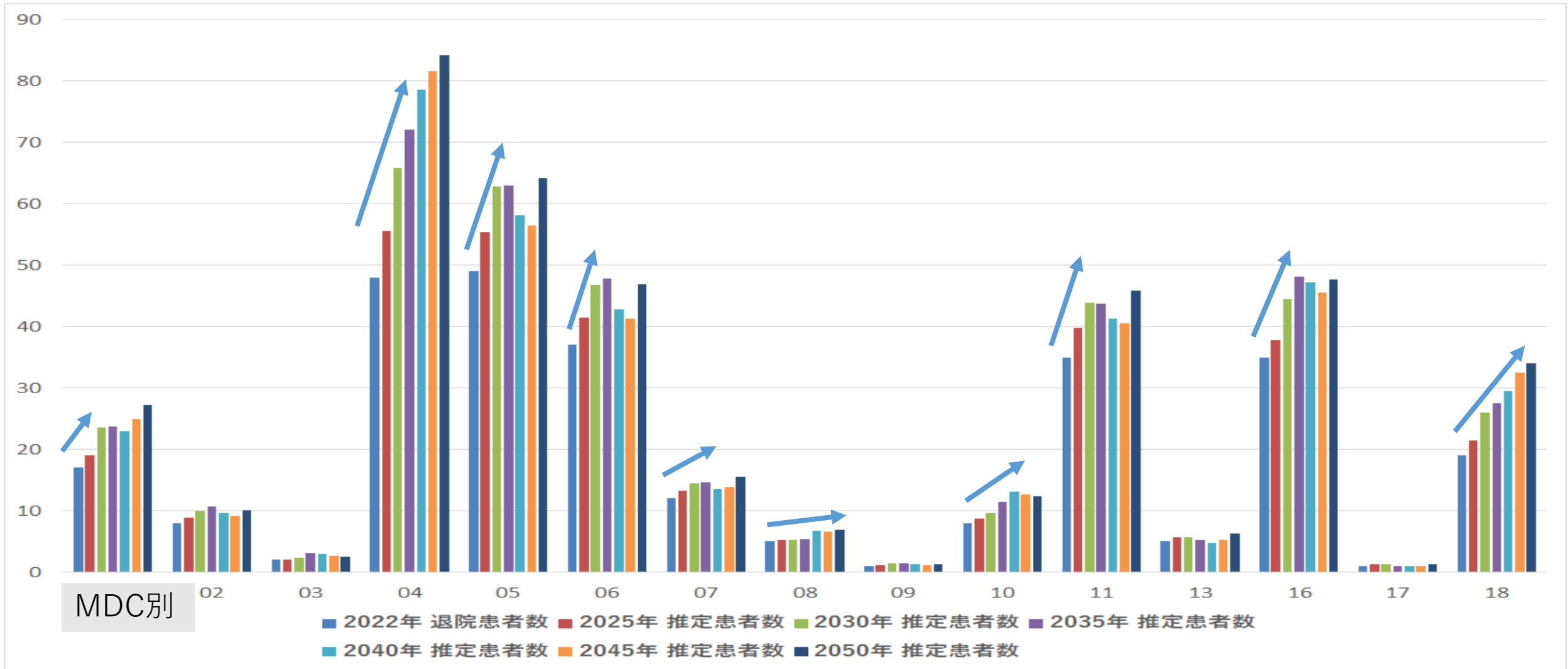

- |                |                         |                              |                      |            |
|----------------|-------------------------|------------------------------|----------------------|------------|
| MDC01:神経系疾患    | MDC05:循環器系疾患            | MDC09:乳房の疾患                  | MDC13:血液・造血器・免疫臓器の疾患 | MDC17:精神疾患 |
| MDC02:眼科系疾患    | MDC06:消化器系疾患、肝臓・胆道・膵臓疾患 | MDC10:内分泌・栄養・代謝に関する疾患        | MDC14:新生児疾患、先天性奇形    | MDC18:その他  |
| MDC03:耳鼻咽喉科系疾患 | MDC07:筋骨格系疾患            | MDC11:腎・尿路系疾患及び男性生殖器系疾患      | MDC15:小児疾患           |            |
| MDC04:呼吸器系疾患   | MDC08:皮膚・皮下組織の疾患        | MDC12:女性生殖器系疾患及び産褥期疾患・異常妊娠分娩 | MDC16:外傷・熱傷・中毒       |            |

# MDC別患者推計（市町村別：輪之内町）

- 手術有無 -

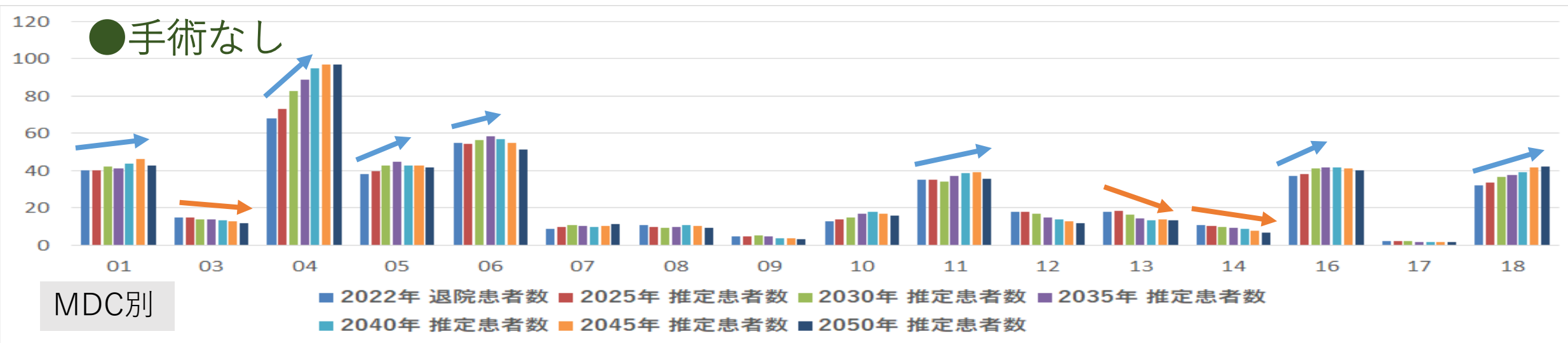
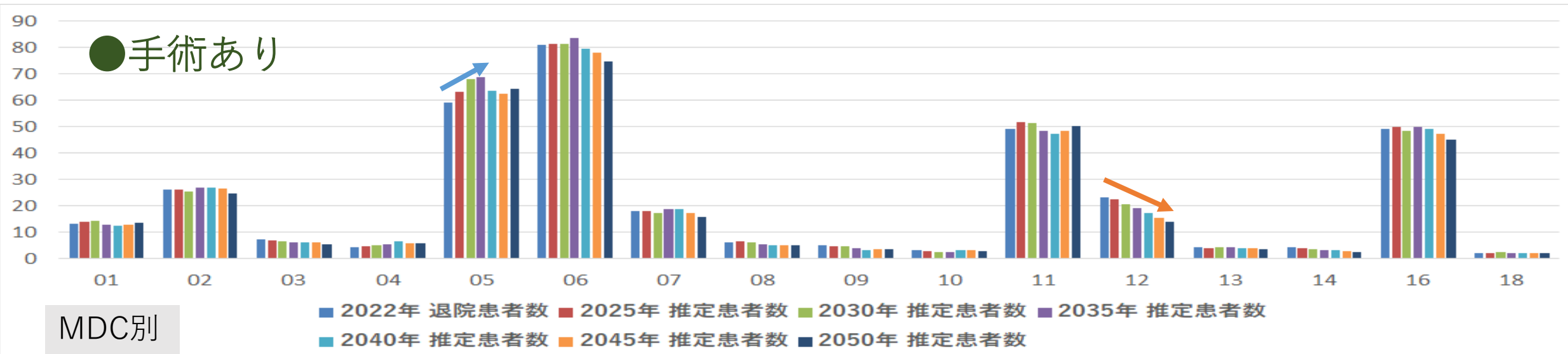

MDC01:神経系疾患  
MDC02:眼科系疾患  
MDC03:耳鼻咽喉科系疾患  
MDC04:呼吸器系疾患

MDC05:循環器系疾患  
MDC06:消化器系疾患、肝臓・胆道・膵臓疾患  
MDC07:筋骨格系疾患  
MDC08:皮膚・皮下組織の疾患

MDC09:乳房の疾患  
MDC10:内分泌・栄養・代謝に関する疾患  
MDC11:腎・尿路系疾患及び男性生殖器系疾患  
MDC12:女性生殖器系疾患及び産褥期疾患・異常妊娠分娩

MDC13:血液・造血器・免疫臓器の疾患  
MDC14:新生児疾患、先天性奇形  
MDC15:小児疾患  
MDC16:外傷・熱傷・中毒

MDC17:精神疾患  
MDC18:その他

# MDC別患者推計（市町村別：輪之内町）

- 手術有無 -

\* 75歳以上

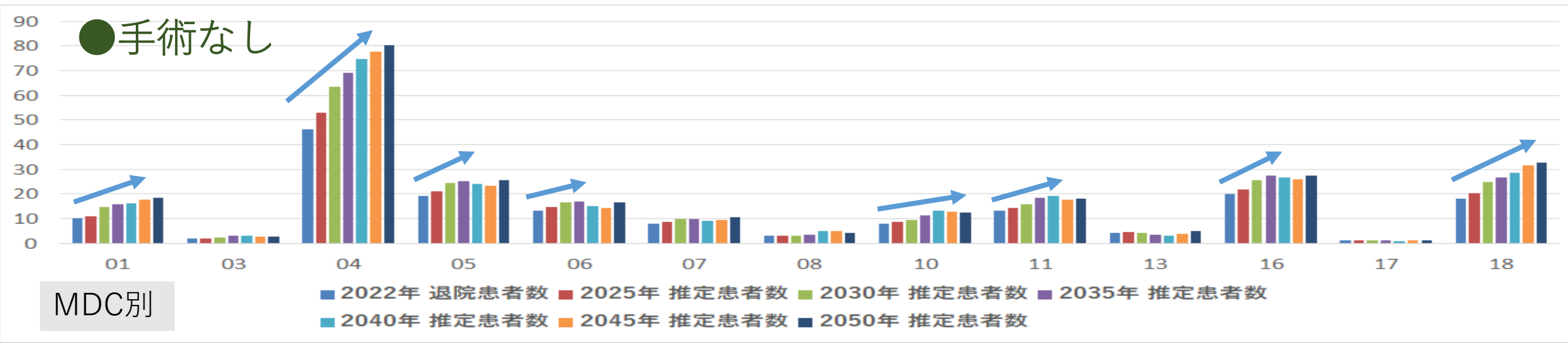
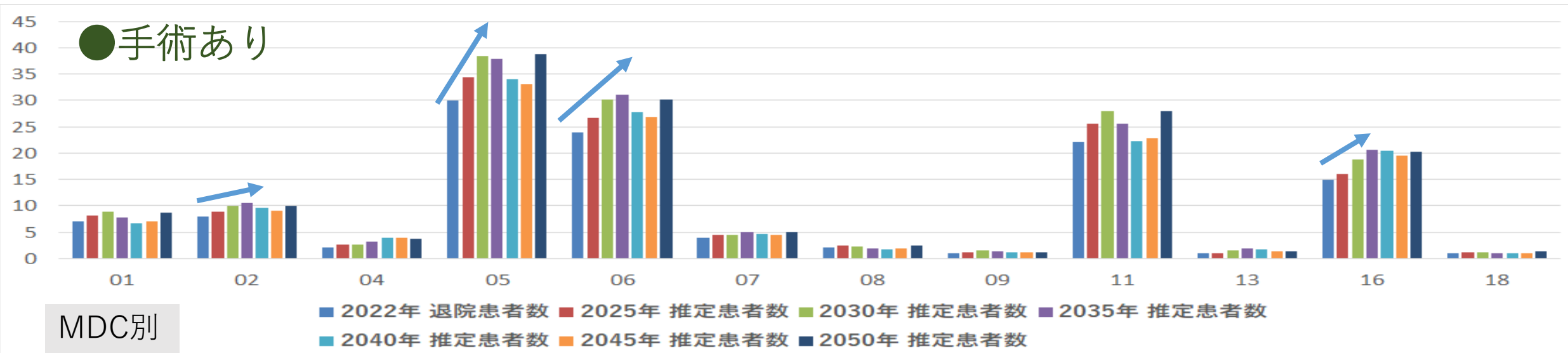

MDC01:神経系疾患  
MDC02:眼科系疾患  
MDC03:耳鼻咽喉科系疾患  
MDC04:呼吸器系疾患

MDC05:循環器系疾患  
MDC06:消化器系疾患、肝臓・胆道・膵臓疾患  
MDC07:筋骨格系疾患  
MDC08:皮膚・皮下組織の疾患

MDC09:乳房の疾患  
MDC10:内分泌・栄養・代謝に関する疾患  
MDC11:腎・尿路系疾患及び男性生殖器系疾患  
MDC12:女性生殖器系疾患及び産褥期疾患・異常妊娠分娩

MDC13:血液・造血器・免疫臓器の疾患  
MDC14:新生児疾患、先天性奇形  
MDC15:小児疾患  
MDC16:外傷・熱傷・中毒

MDC17:精神疾患  
MDC18:その他

# 疾患別患者推計（市町村別：輪之内町）

\* TOP20 \* 全体

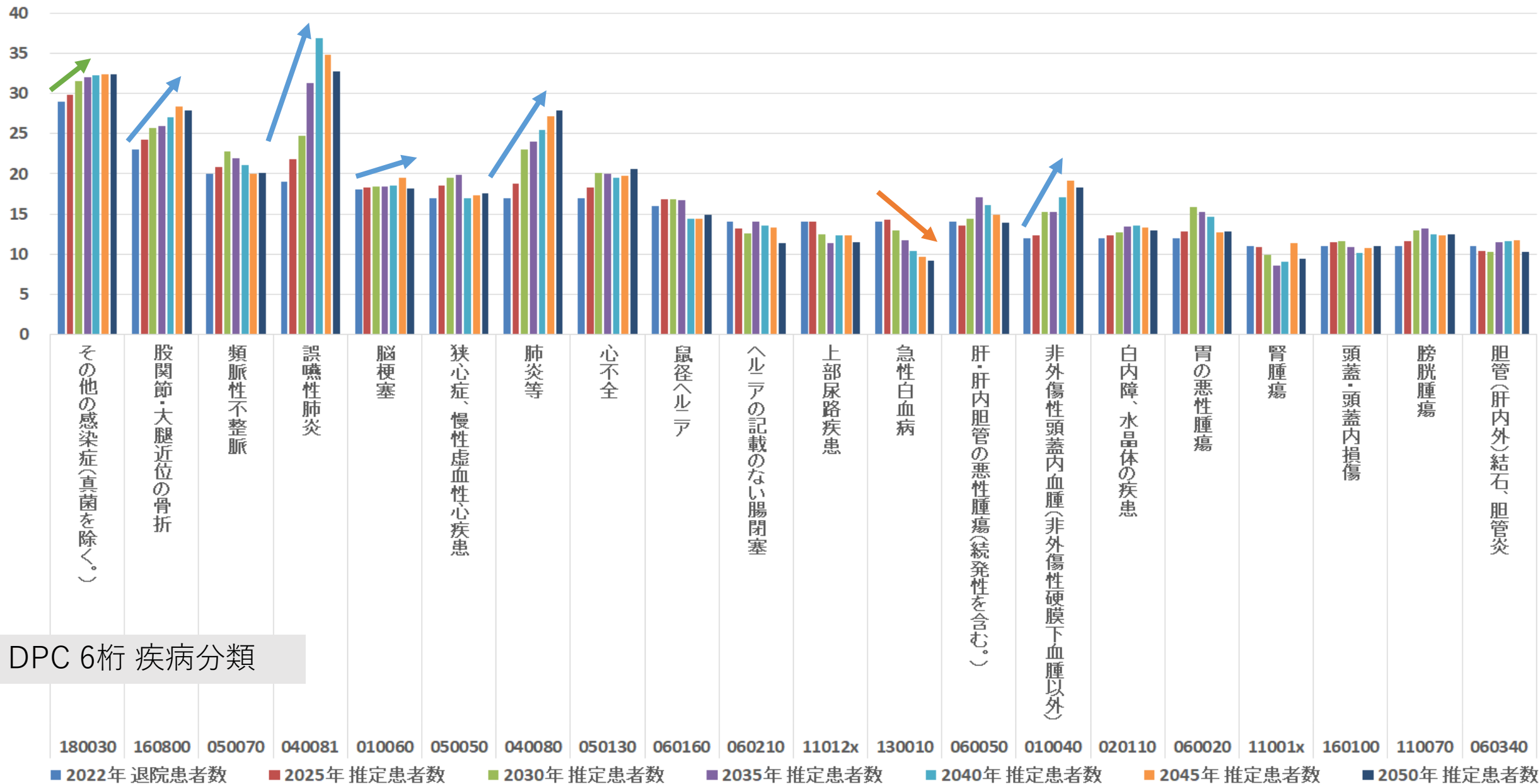

# 疾患別患者推計（市町村別：輪之内町）

\*TOP20 \*75歳以上

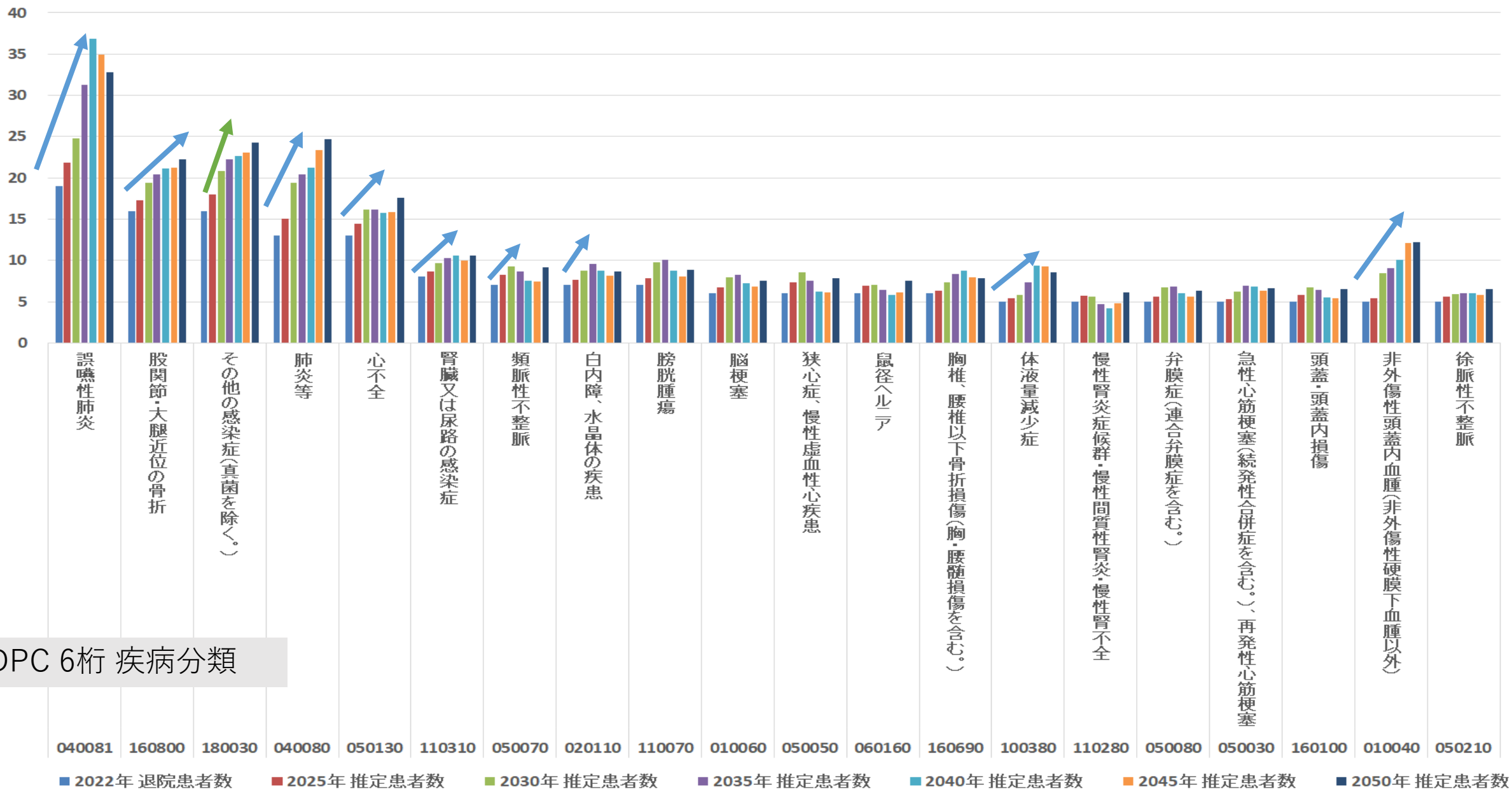

# MDC別患者推計（市町村別：安八町）

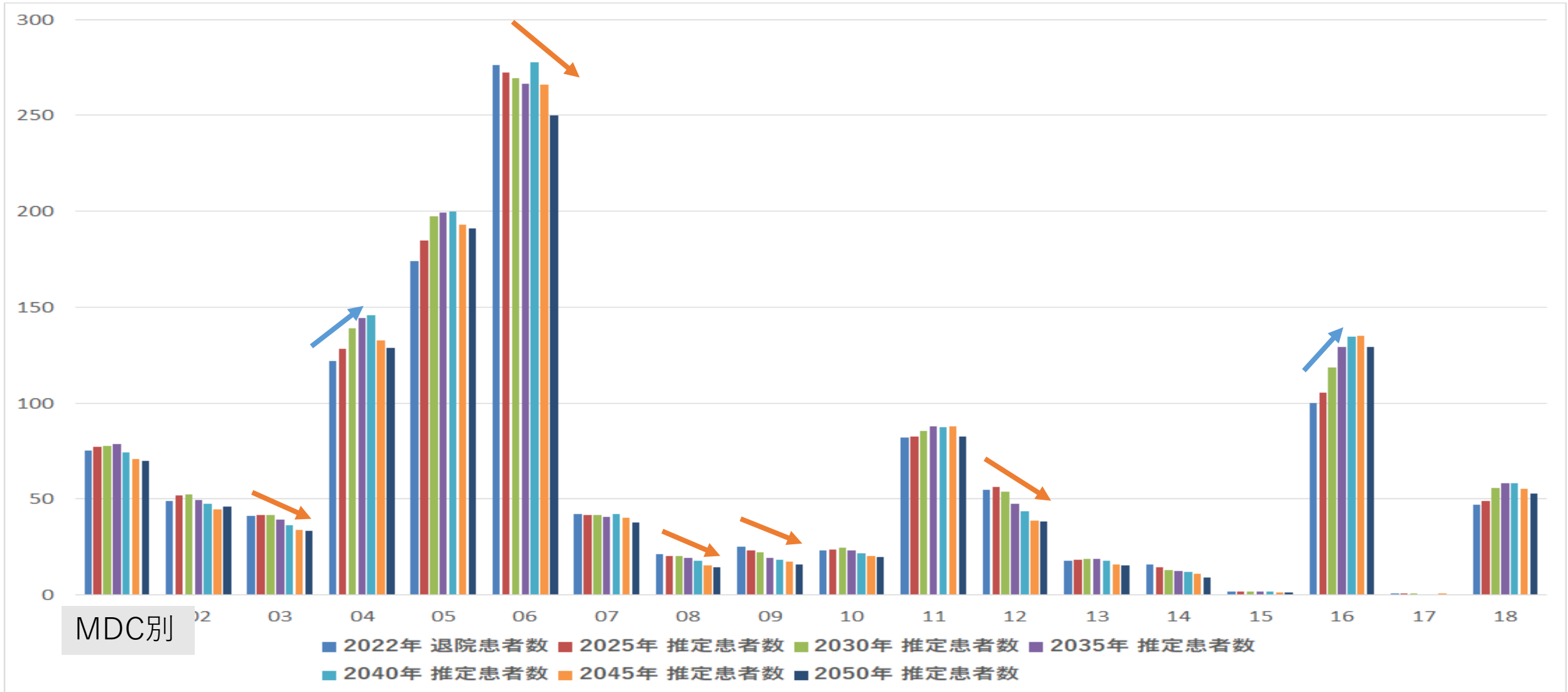

- |                |                         |                              |                      |            |
|----------------|-------------------------|------------------------------|----------------------|------------|
| MDC01:神経系疾患    | MDC05:循環器系疾患            | MDC09:乳房の疾患                  | MDC13:血液・造血器・免疫臓器の疾患 | MDC17:精神疾患 |
| MDC02:眼科系疾患    | MDC06:消化器系疾患、肝臓・胆道・膵臓疾患 | MDC10:内分泌・栄養・代謝に関する疾患        | MDC14:新生児疾患、先天性奇形    | MDC18:その他  |
| MDC03:耳鼻咽喉科系疾患 | MDC07:筋骨格系疾患            | MDC11:腎・尿路系疾患及び男性生殖器系疾患      | MDC15:小児疾患           |            |
| MDC04:呼吸器系疾患   | MDC08:皮膚・皮下組織の疾患        | MDC12:女性生殖器系疾患及び産褥期疾患・異常妊娠分娩 | MDC16:外傷・熱傷・中毒       |            |



# MDC別患者推計（市町村別：安八町） \* 75歳以上

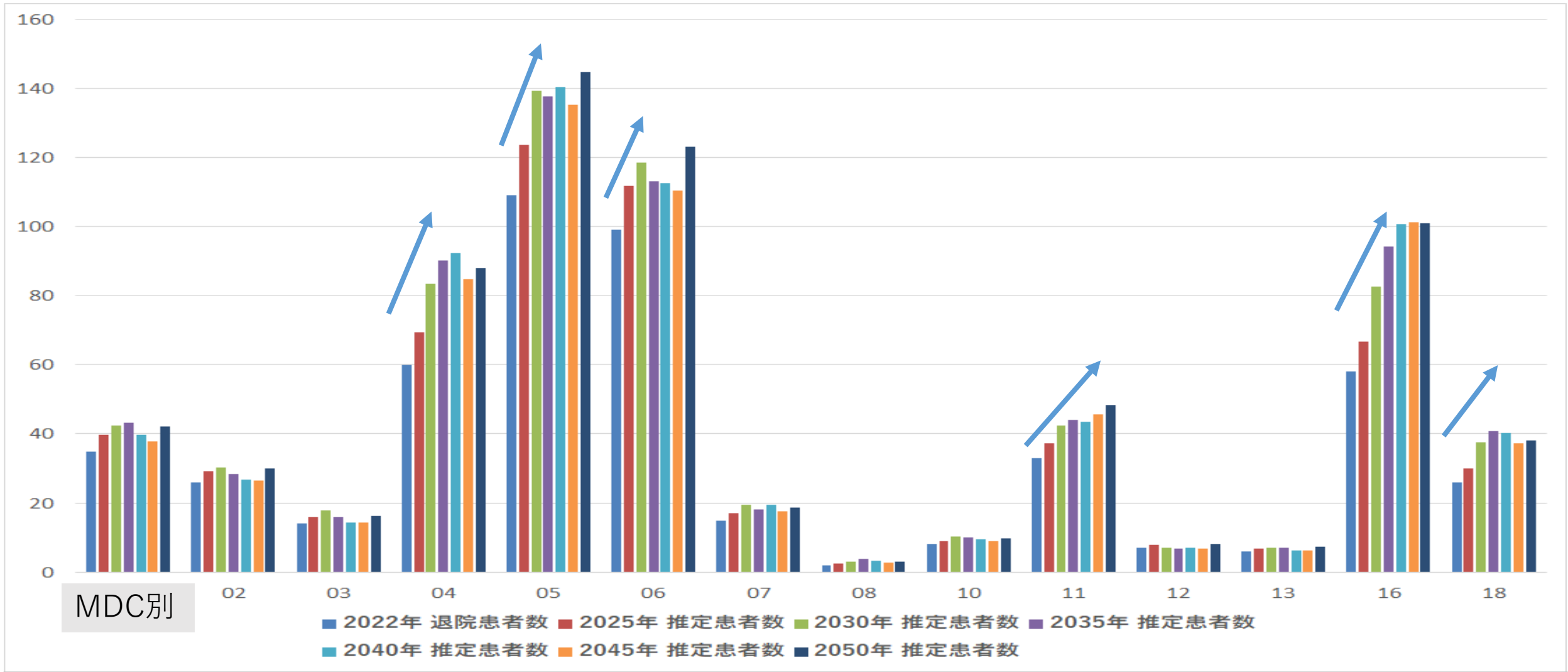

MDC01:神経系疾患  
MDC02:眼科系疾患  
MDC03:耳鼻咽喉科系疾患  
MDC04:呼吸器系疾患

MDC05:循環器系疾患  
MDC06:消化器系疾患、肝臓・胆道・膵臓疾患  
MDC07:筋骨格系疾患  
MDC08:皮膚・皮下組織の疾患

MDC09:乳房の疾患  
MDC10:内分泌・栄養・代謝に関する疾患  
MDC11:腎・尿路系疾患及び男性生殖器系疾患  
MDC12:女性生殖器系疾患及び産褥期疾患・異常妊娠分娩

MDC13:血液・造血器・免疫臓器の疾患  
MDC14:新生児疾患、先天性奇形  
MDC15:小児疾患  
MDC16:外傷・熱傷・中毒

MDC17:精神疾患  
MDC18:その他

# MDC別患者推計（市町村別：安八町）

- 手術有無 -

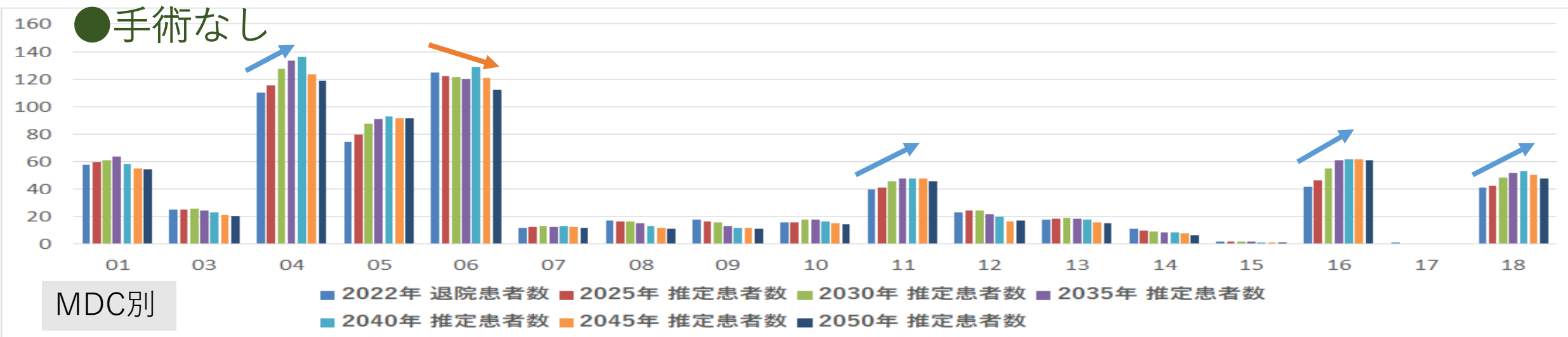
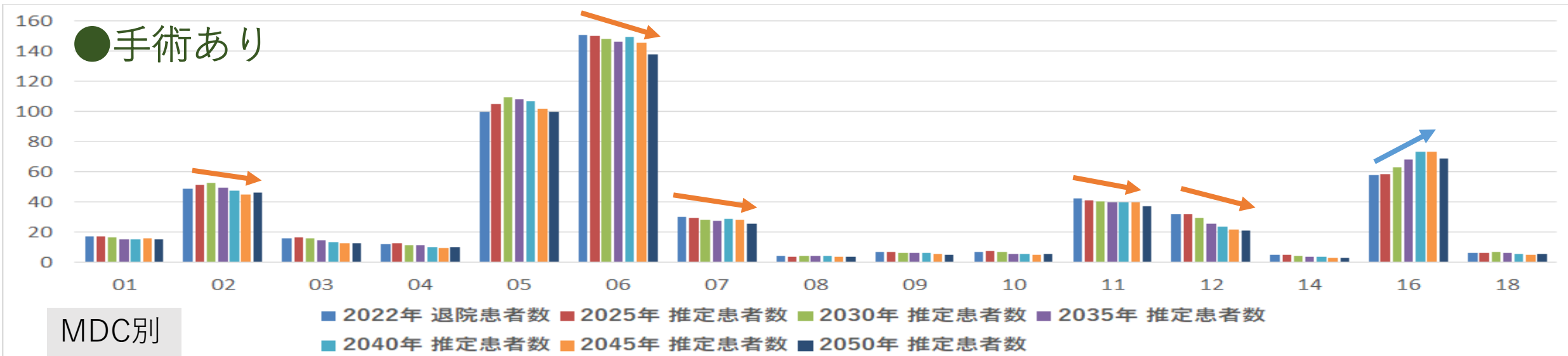

MDC01:神経系疾患  
MDC02:眼科系疾患  
MDC03:耳鼻咽喉科系疾患  
MDC04:呼吸器系疾患

MDC05:循環器系疾患  
MDC06:消化器系疾患、肝臓・胆道・膵臓疾患  
MDC07:筋骨格系疾患  
MDC08:皮膚・皮下組織の疾患

MDC09:乳房の疾患  
MDC10:内分泌・栄養・代謝に関する疾患  
MDC11:腎・尿路系疾患及び男性生殖器系疾患  
MDC12:女性生殖器系疾患及び産褥期疾患・異常妊娠分娩

MDC13:血液・造血器・免疫臓器の疾患  
MDC14:新生児疾患、先天性奇形  
MDC15:小児疾患  
MDC16:外傷・熱傷・中毒

MDC17:精神疾患  
MDC18:その他

# MDC別患者推計（市町村別：安八町）

- 手術有無 -

\* 75歳以上

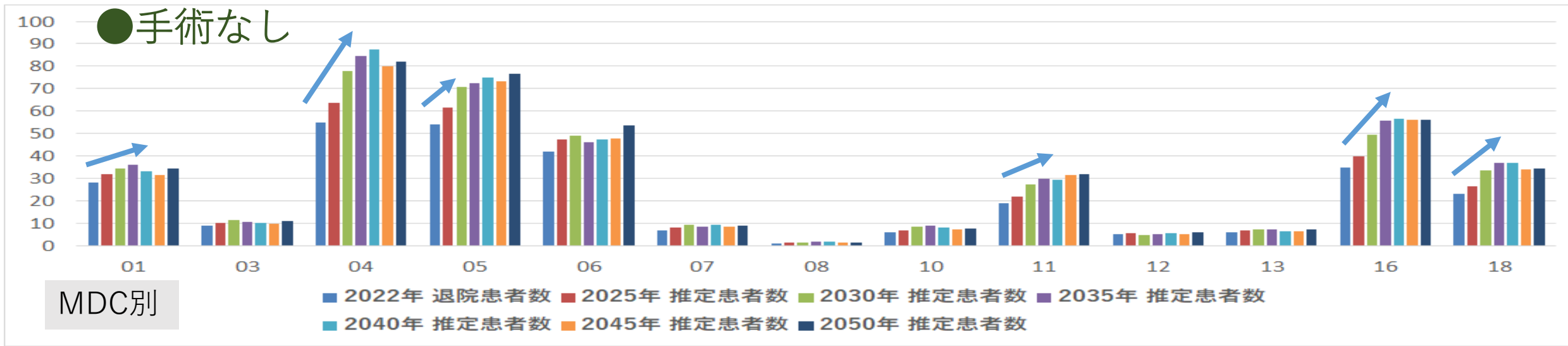
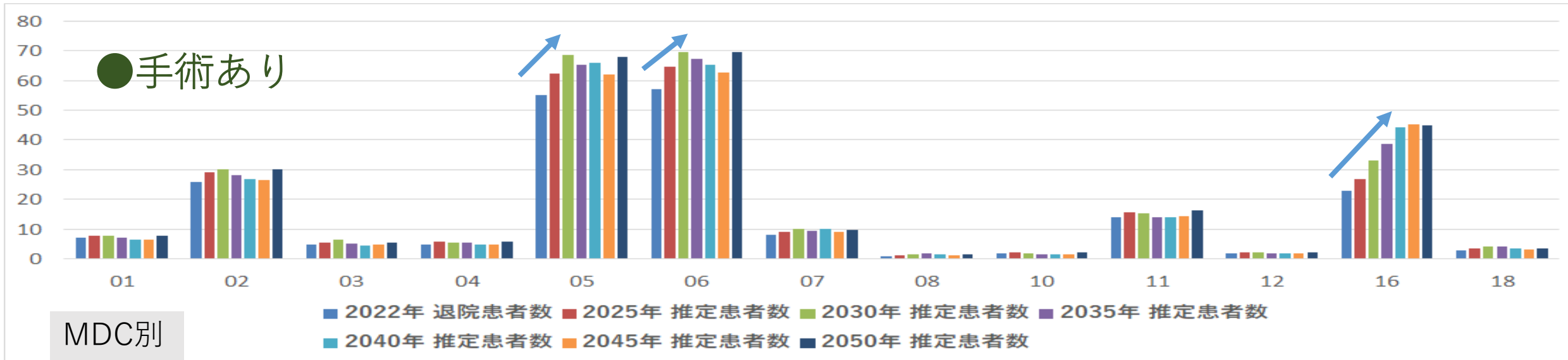

MDC01:神経系疾患  
MDC02:眼科系疾患  
MDC03:耳鼻咽喉科系疾患  
MDC04:呼吸器系疾患

MDC05:循環器系疾患  
MDC06:消化器系疾患、肝臓・胆道・膵臓疾患  
MDC07:筋骨格系疾患  
MDC08:皮膚・皮下組織の疾患

MDC09:乳房の疾患  
MDC10:内分泌・栄養・代謝に関する疾患  
MDC11:腎・尿路系疾患及び男性生殖器系疾患  
MDC12:女性生殖器系疾患及び産褥期疾患・異常妊娠分娩

MDC13:血液・造血器・免疫臓器の疾患  
MDC14:新生児疾患、先天性奇形  
MDC15:小児疾患  
MDC16:外傷・熱傷・中毒

MDC17:精神疾患  
MDC18:その他

# 疾患別患者推計（市町村別：安八町）

\* TOP20 \* 全体

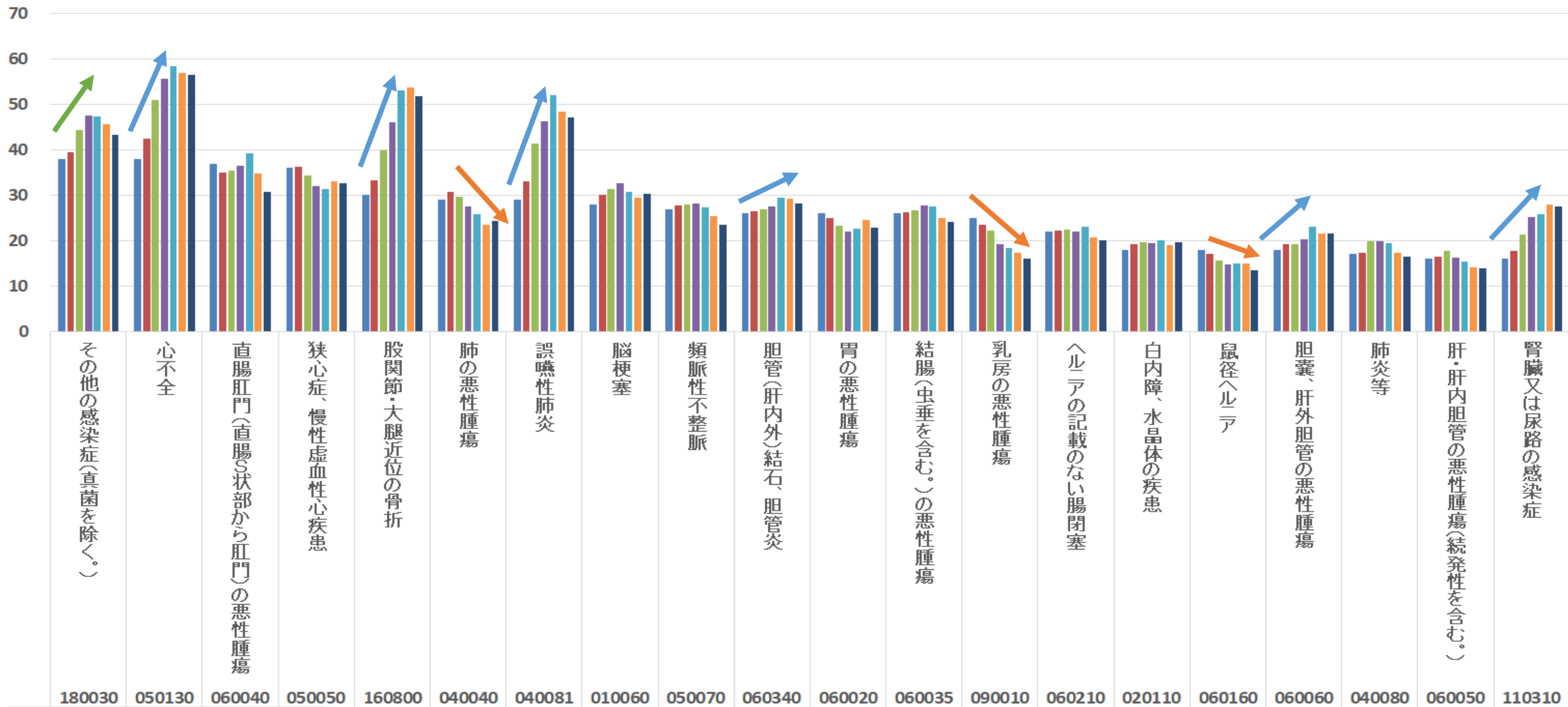

DPC 6桁 疾病分類

■ 2022年 退院患者数 ■ 2025年 推定患者数 ■ 2030年 推定患者数 ■ 2035年 推定患者数 ■ 2040年 推定患者数 ■ 2045年 推定患者数 ■ 2050年 推定患者数

# 疾患別患者推計（市町村別：安八町）

\* TOP20 \* 75歳以上

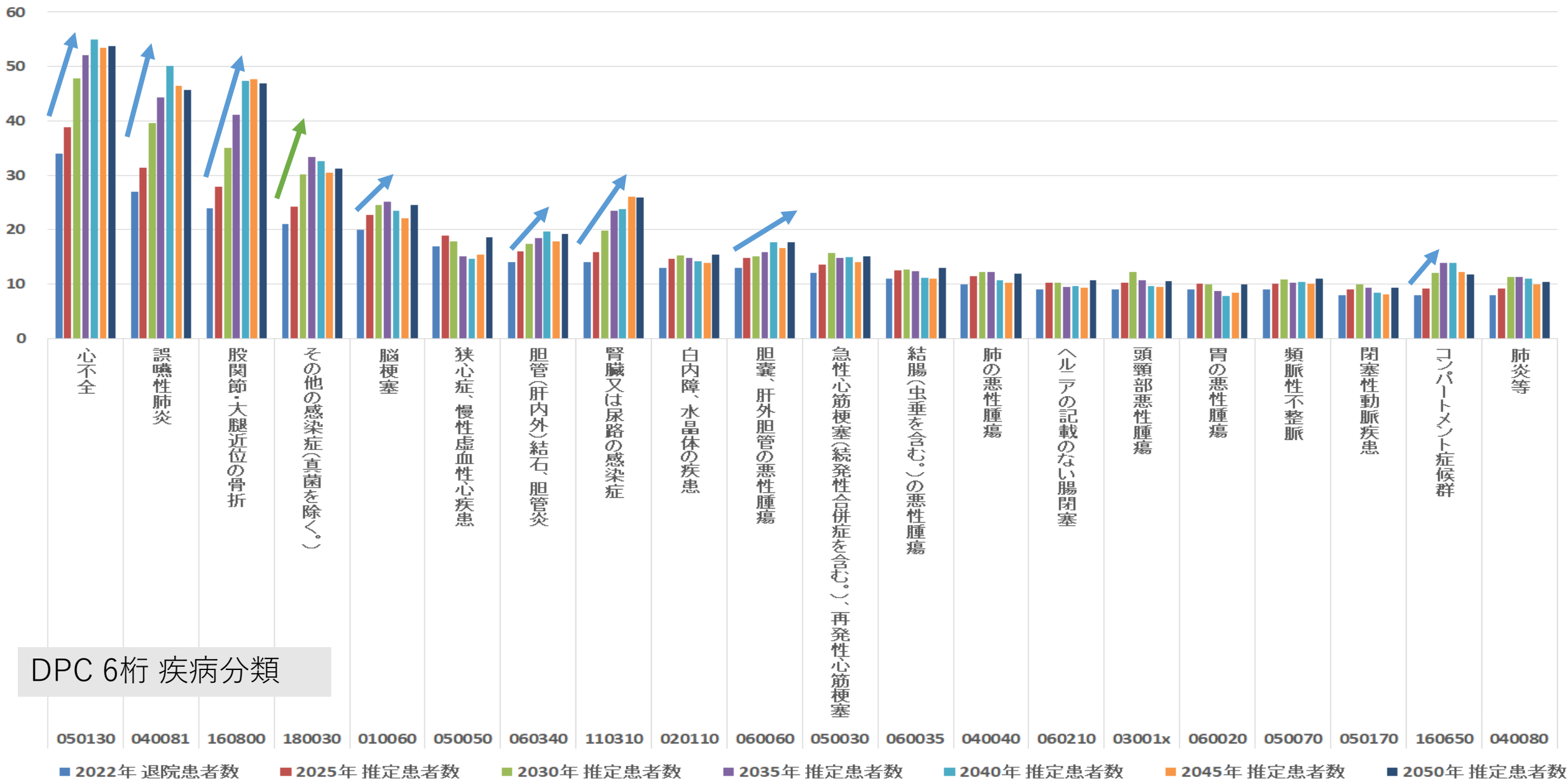

# MDC別患者推計（市町村別：揖斐川町）

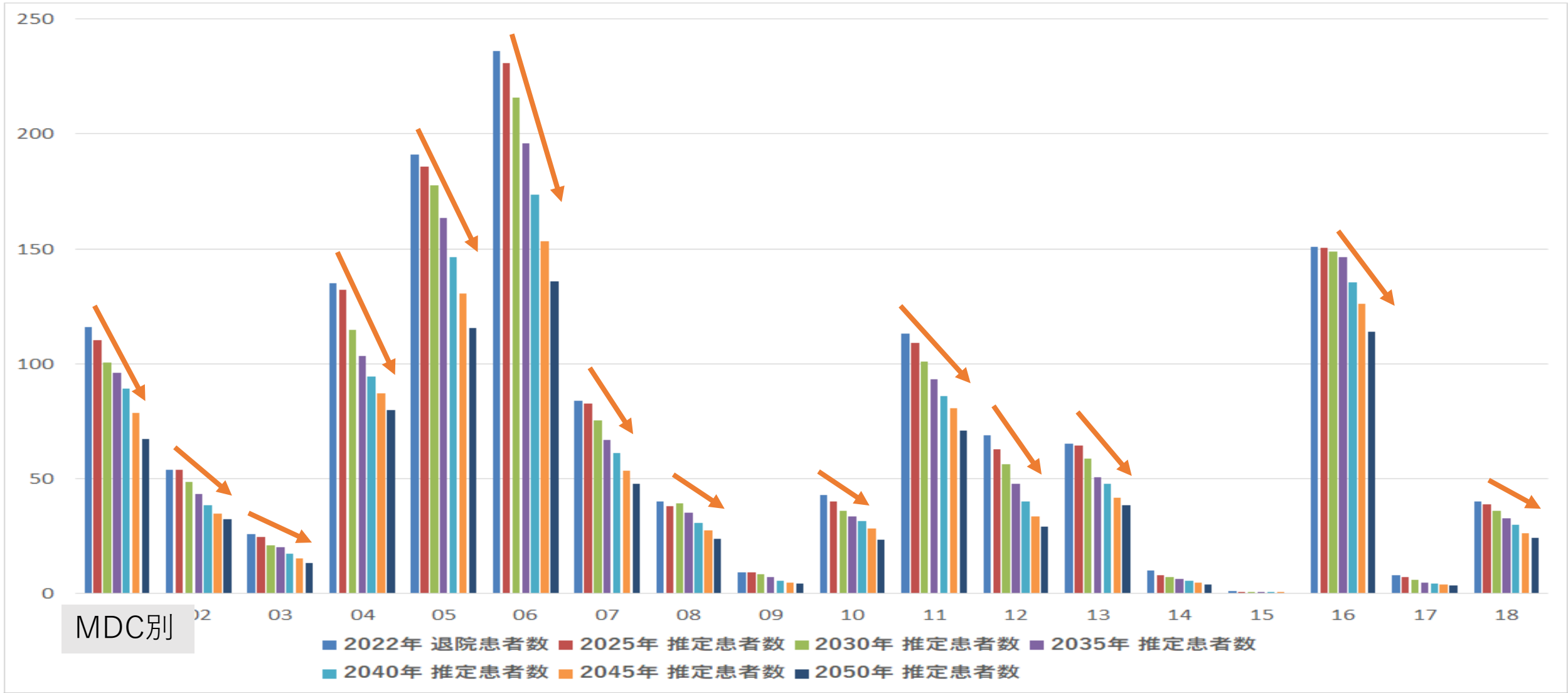

MDC01:神経系疾患	MDC05:循環器系疾患	MDC09:乳房の疾患	MDC13:血液・造血器・免疫臓器の疾患	MDC17:精神疾患
MDC02:眼科系疾患	MDC06:消化器系疾患、肝臓・胆道・膵臓疾患	MDC10:内分泌・栄養・代謝に関する疾患	MDC14:新生児疾患、先天性奇形	MDC18:その他
MDC03:耳鼻咽喉科系疾患	MDC07:筋骨格系疾患	MDC11:腎・尿路系疾患及び男性生殖器系疾患	MDC15:小児疾患	
MDC04:呼吸器系疾患	MDC08:皮膚・皮下組織の疾患	MDC12:女性生殖器系疾患及び産褥期疾患・異常妊娠分娩	MDC16:外傷・熱傷・中毒	

# MDC別患者推計（市町村別：揖斐川町） \* 75歳以上

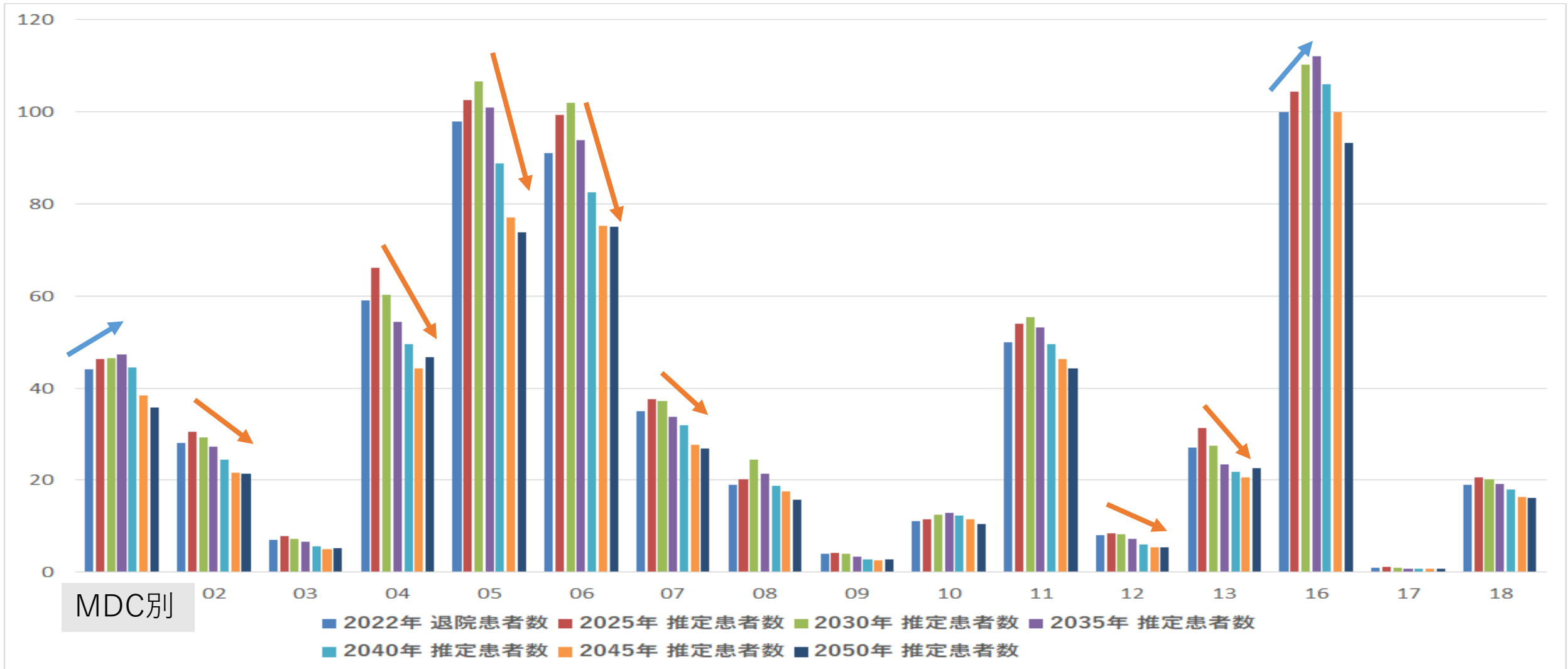

MDC01:神経系疾患  
MDC02:眼科系疾患  
MDC03:耳鼻咽喉科系疾患  
MDC04:呼吸器系疾患

MDC05:循環器系疾患  
MDC06:消化器系疾患、肝臓・胆道・膵臓疾患  
MDC07:筋骨格系疾患  
MDC08:皮膚・皮下組織の疾患

MDC09:乳房の疾患  
MDC10:内分泌・栄養・代謝に関する疾患  
MDC11:腎・尿路系疾患及び男性生殖器系疾患  
MDC12:女性生殖器系疾患及び産褥期疾患・異常妊娠分娩

MDC13:血液・造血器・免疫臓器の疾患  
MDC14:新生児疾患、先天性奇形  
MDC15:小児疾患  
MDC16:外傷・熱傷・中毒

MDC17:精神疾患  
MDC18:その他

# MDC別患者推計（市町村別：揖斐川町）

- 手術有無 -

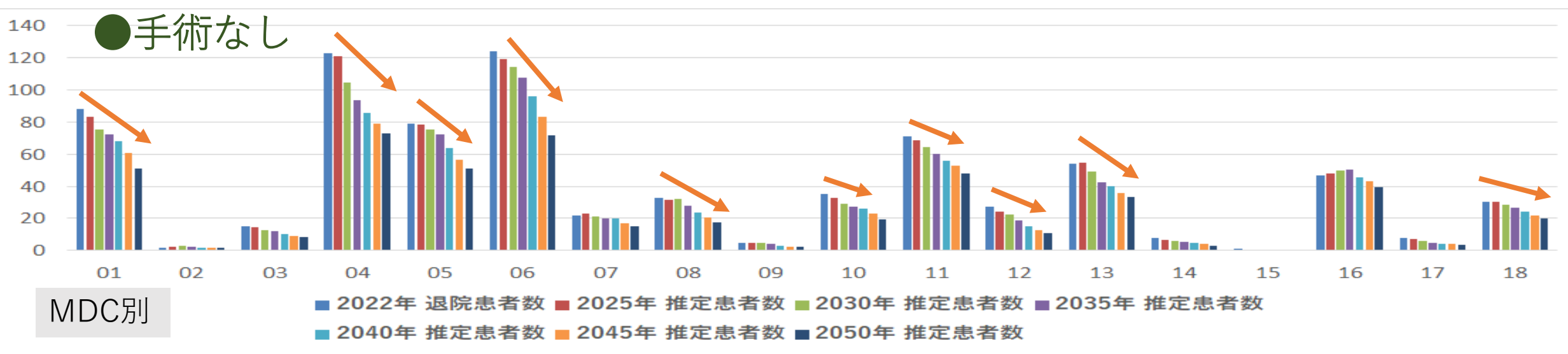
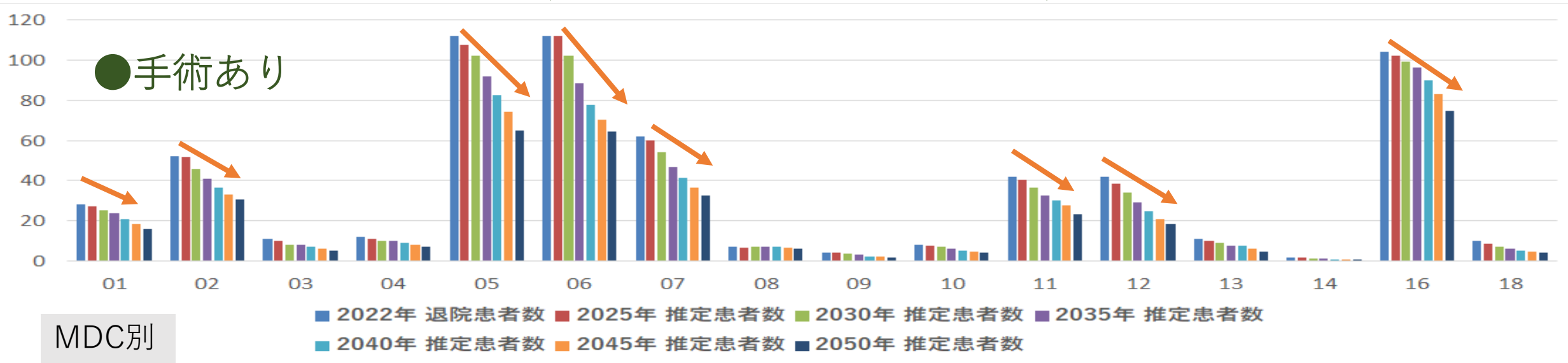

- |                |                         |                              |                      |            |
|----------------|-------------------------|------------------------------|----------------------|------------|
| MDC01:神経系疾患    | MDC05:循環器系疾患            | MDC09:乳房の疾患                  | MDC13:血液・造血器・免疫臓器の疾患 | MDC17:精神疾患 |
| MDC02:眼科系疾患    | MDC06:消化器系疾患、肝臓・胆道・膵臓疾患 | MDC10:内分泌・栄養・代謝に関する疾患        | MDC14:新生児疾患、先天性奇形    | MDC18:その他  |
| MDC03:耳鼻咽喉科系疾患 | MDC07:筋骨格系疾患            | MDC11:腎・尿路系疾患及び男性生殖器系疾患      | MDC15:小児疾患           |            |
| MDC04:呼吸器系疾患   | MDC08:皮膚・皮下組織の疾患        | MDC12:女性生殖器系疾患及び産褥期疾患・異常妊娠分娩 | MDC16:外傷・熱傷・中毒       |            |



# MDC別患者推計（市町村別：揖斐川町）

- 手術有無 -

\* 75歳以上

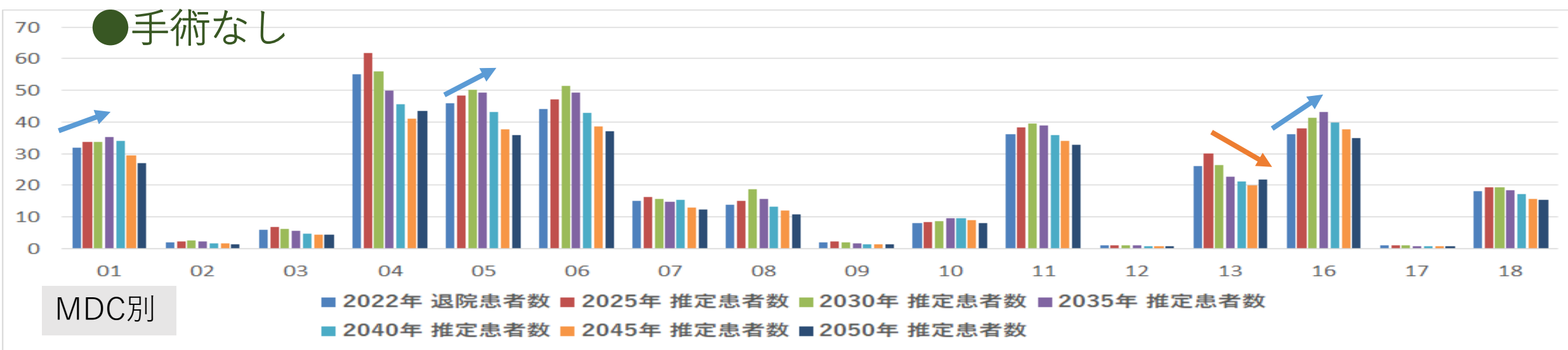
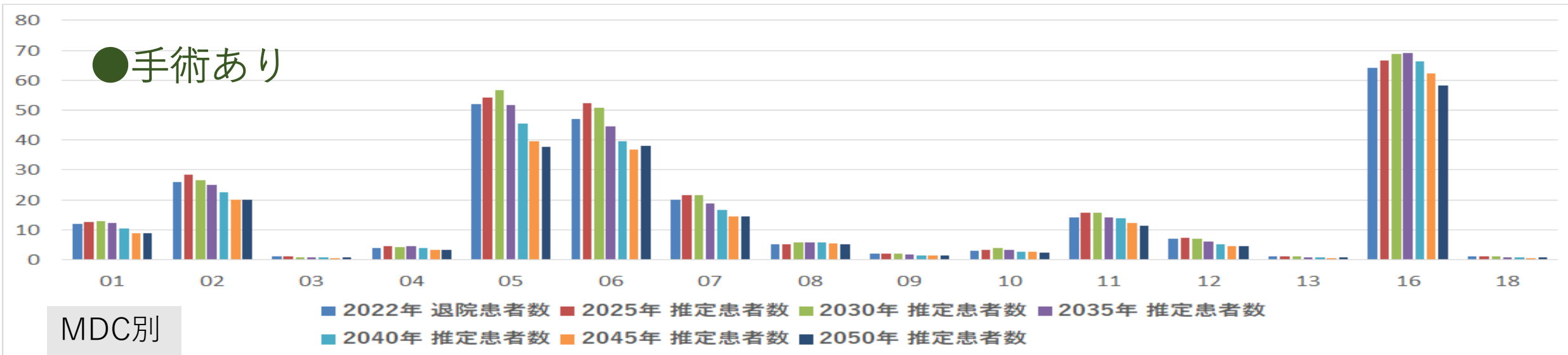

MDC01:神経系疾患  
MDC02:眼科系疾患  
MDC03:耳鼻咽喉科系疾患  
MDC04:呼吸器系疾患

MDC05:循環器系疾患  
MDC06:消化器系疾患、肝臓・胆道・膵臓疾患  
MDC07:筋骨格系疾患  
MDC08:皮膚・皮下組織の疾患

MDC09:乳房の疾患  
MDC10:内分泌・栄養・代謝に関する疾患  
MDC11:腎・尿路系疾患及び男性生殖器系疾患  
MDC12:女性生殖器系疾患及び産褥期疾患・異常妊娠分娩

MDC13:血液・造血器・免疫臓器の疾患  
MDC14:新生児疾患、先天性奇形  
MDC15:小児疾患  
MDC16:外傷・熱傷・中毒

MDC17:精神疾患  
MDC18:その他

# 疾患別患者推計（市町村別：揖斐川町）

\* TOP20 \* 全体

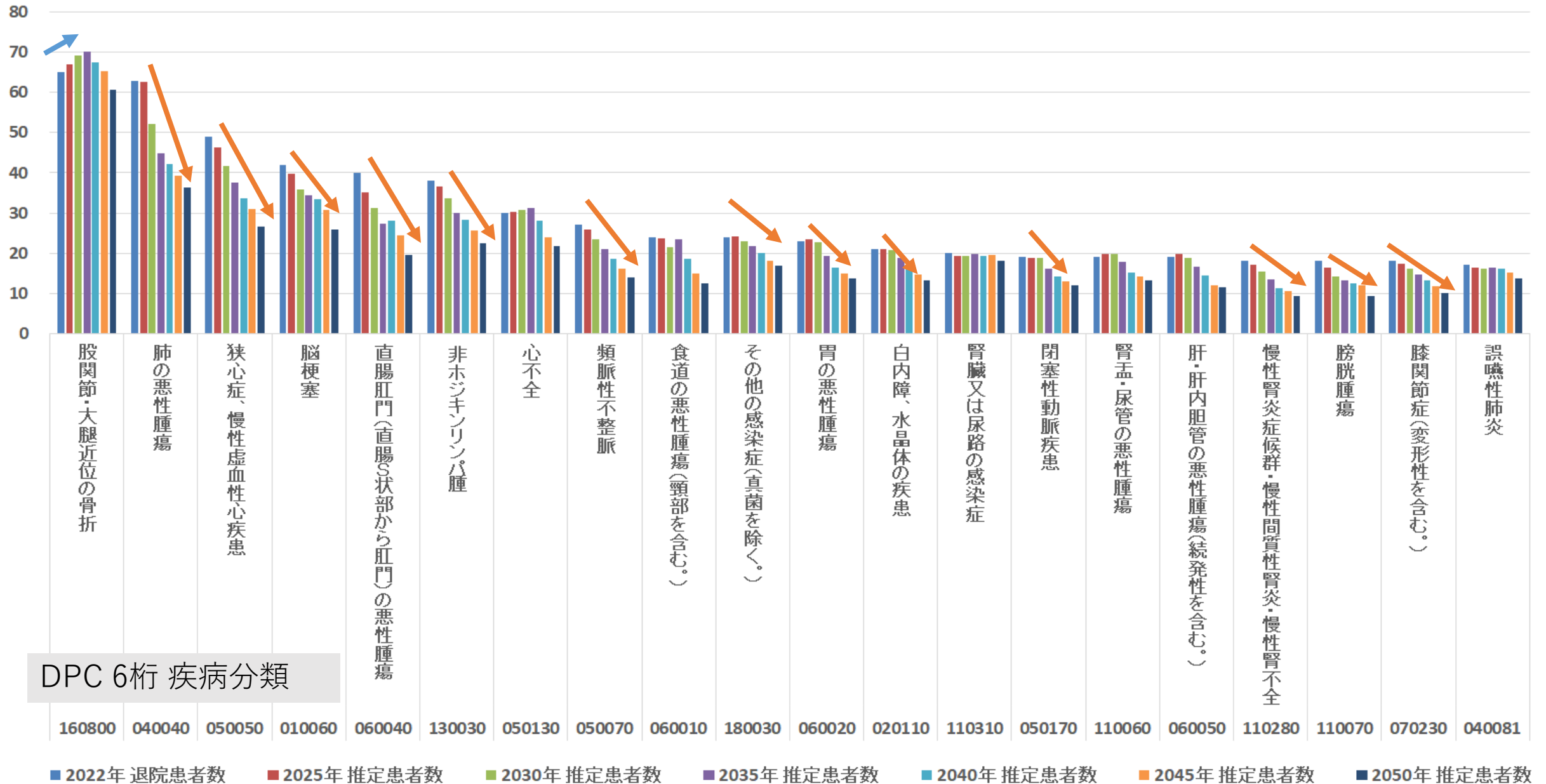

# 疾患別患者推計（市町村別：揖斐川町）

\*TOP20 \*75歳以上

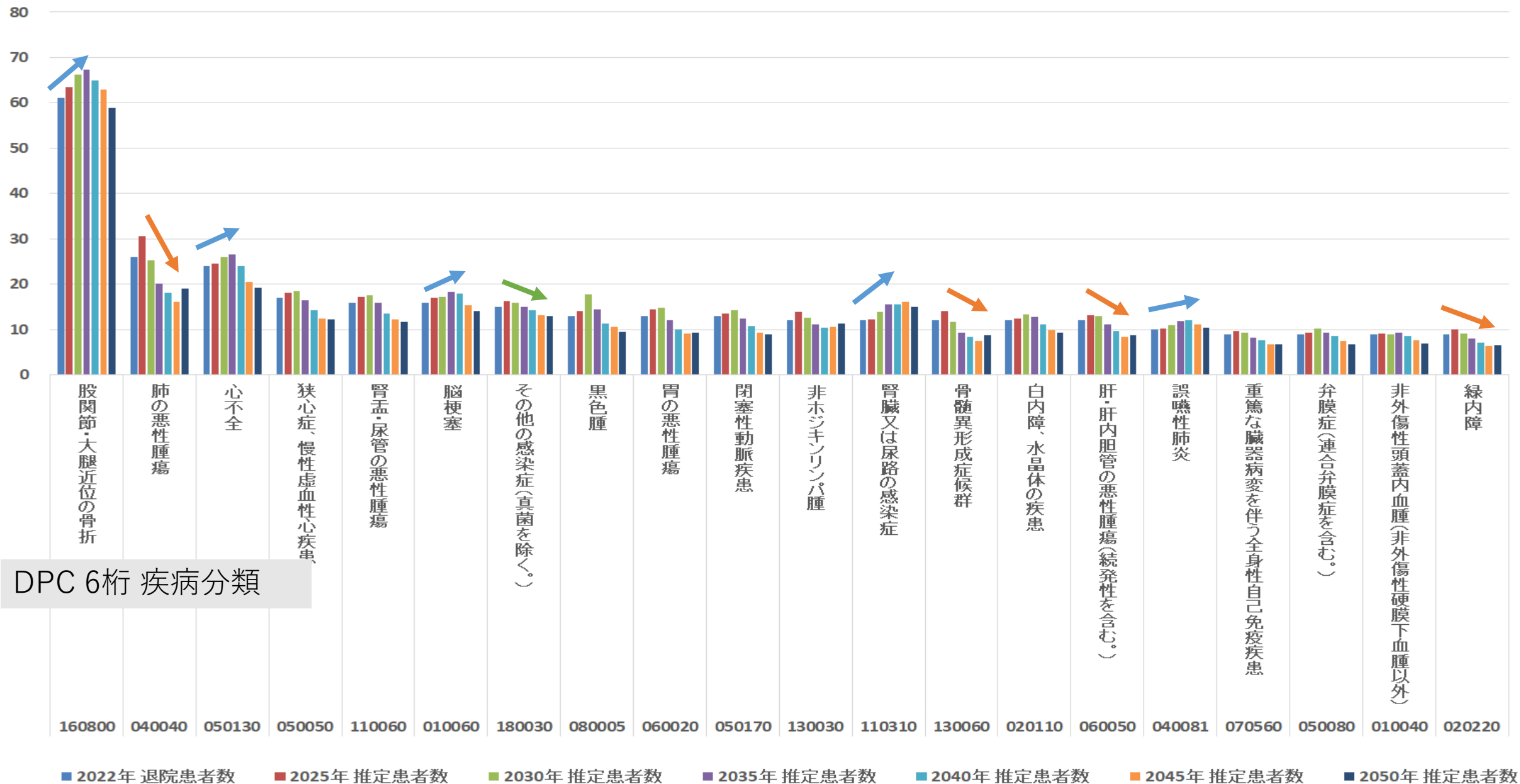

# MDC別患者推計（市町村別：大野町）

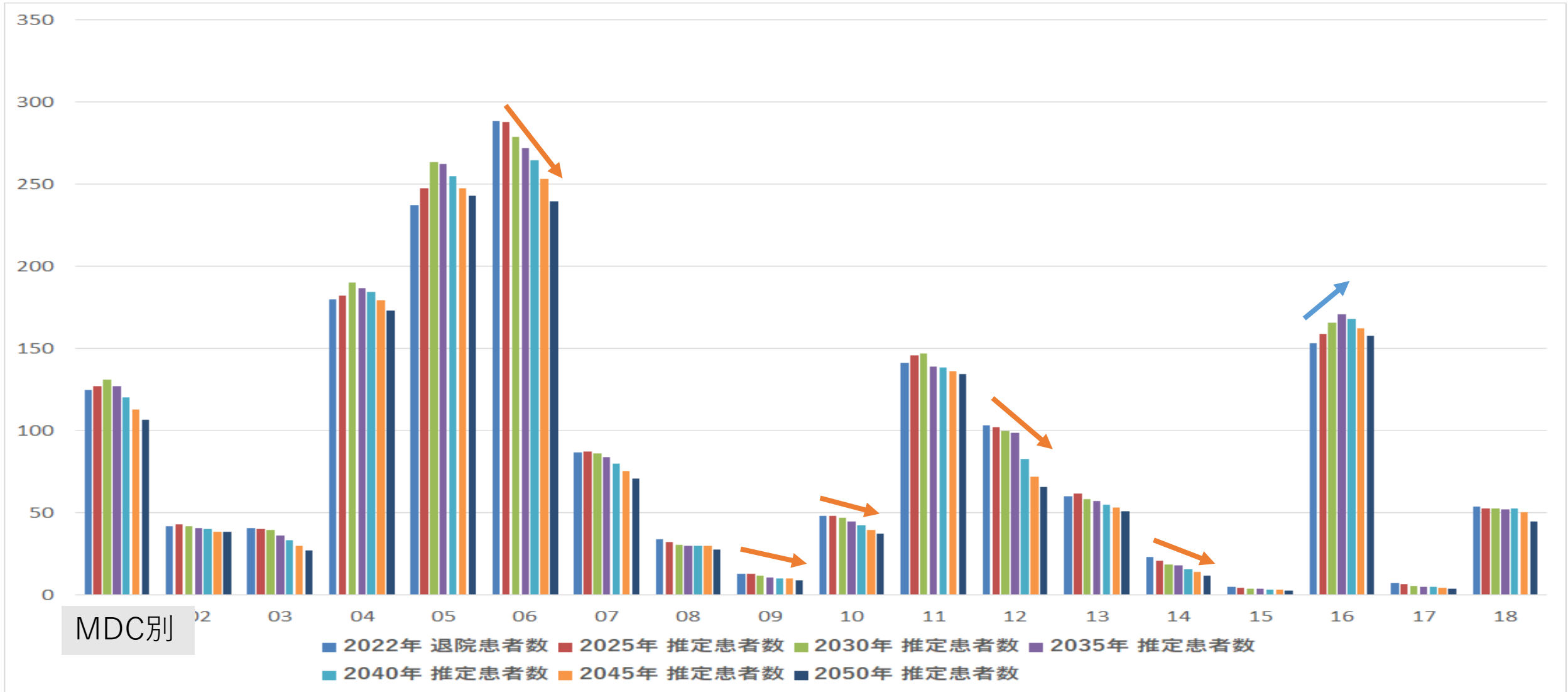

MDC01:神経系疾患  
 MDC02:眼科系疾患  
 MDC03:耳鼻咽喉科系疾患  
 MDC04:呼吸器系疾患

MDC05:循環器系疾患  
 MDC06:消化器系疾患、肝臓・胆道・膵臓疾患  
 MDC07:筋骨格系疾患  
 MDC08:皮膚・皮下組織の疾患

MDC09:乳房の疾患  
 MDC10:内分泌・栄養・代謝に関する疾患  
 MDC11:腎・尿路系疾患及び男性生殖器系疾患  
 MDC12:女性生殖器系疾患及び産褥期疾患・異常妊娠分娩

MDC13:血液・造血器・免疫臓器の疾患  
 MDC14:新生児疾患、先天性奇形  
 MDC15:小児疾患  
 MDC16:外傷・熱傷・中毒

MDC17:精神疾患  
 MDC18:その他

# MDC別患者推計（市町村別：大野町） \* 75歳以上

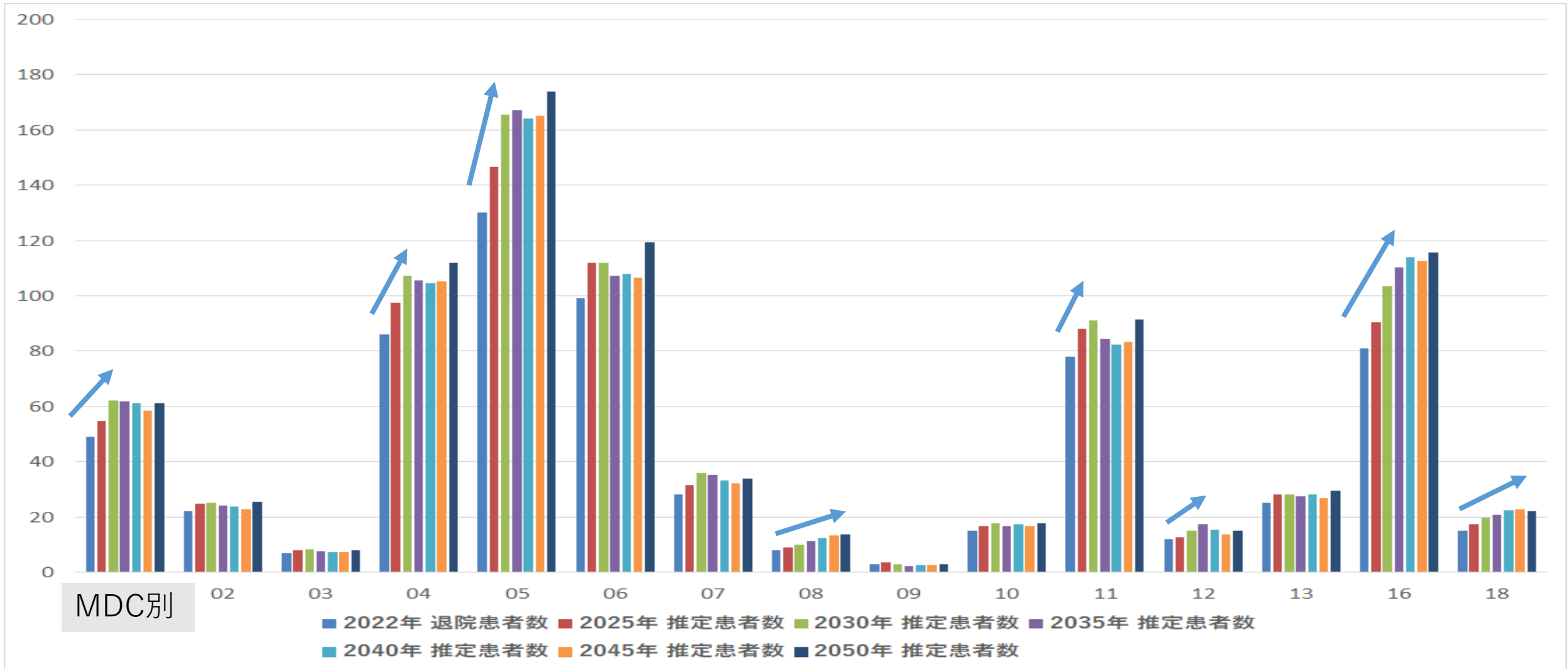

- |                |                         |                              |                      |            |
|----------------|-------------------------|------------------------------|----------------------|------------|
| MDC01:神経系疾患    | MDC05:循環器系疾患            | MDC09:乳房の疾患                  | MDC13:血液・造血器・免疫臓器の疾患 | MDC17:精神疾患 |
| MDC02:眼科系疾患    | MDC06:消化器系疾患、肝臓・胆道・膵臓疾患 | MDC10:内分泌・栄養・代謝に関する疾患        | MDC14:新生児疾患、先天性奇形    | MDC18:その他  |
| MDC03:耳鼻咽喉科系疾患 | MDC07:筋骨格系疾患            | MDC11:腎・尿路系疾患及び男性生殖器系疾患      | MDC15:小児疾患           |            |
| MDC04:呼吸器系疾患   | MDC08:皮膚・皮下組織の疾患        | MDC12:女性生殖器系疾患及び産褥期疾患・異常妊娠分娩 | MDC16:外傷・熱傷・中毒       |            |

# MDC別患者推計（市町村別：大野町）

- 手術有無 -

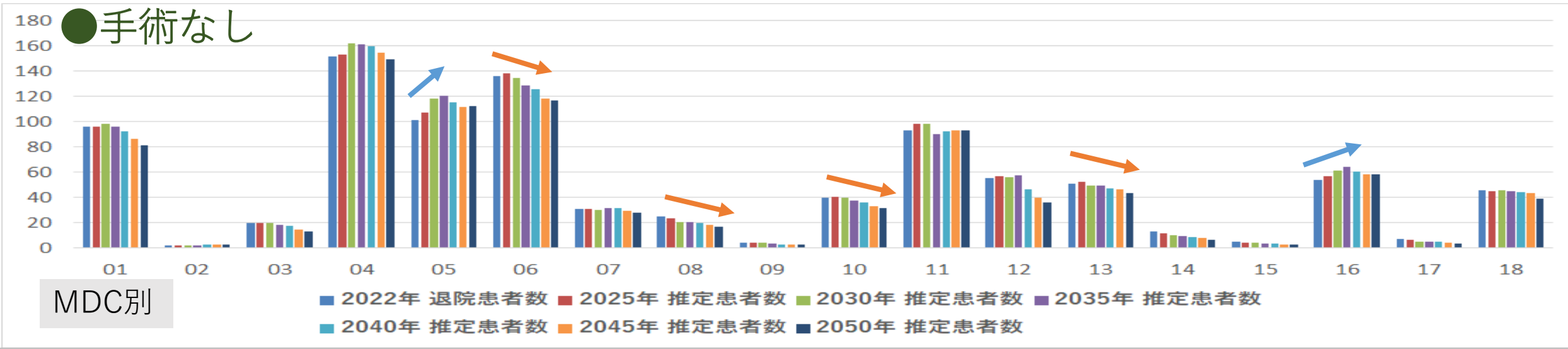
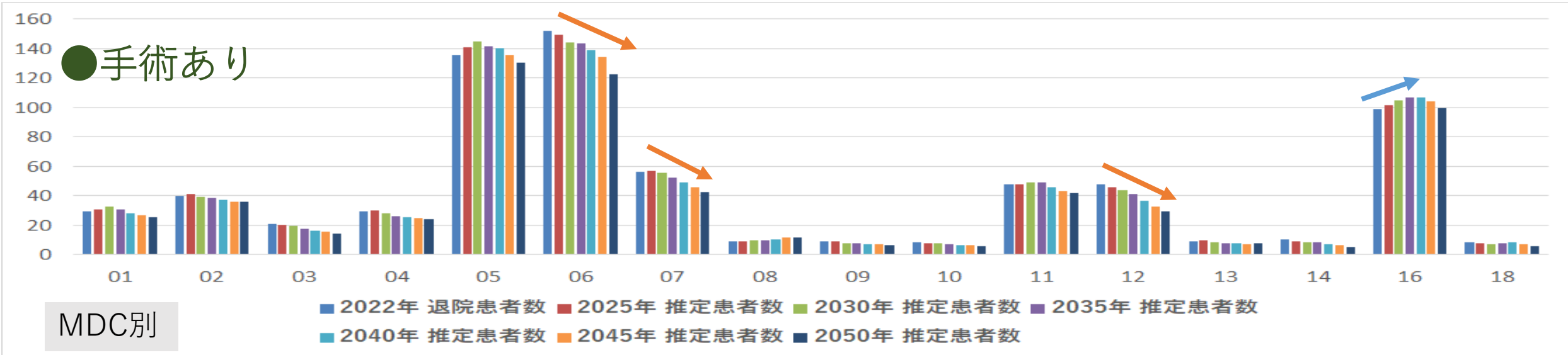

- |                |                         |                              |                      |            |
|----------------|-------------------------|------------------------------|----------------------|------------|
| MDC01:神経系疾患    | MDC05:循環器系疾患            | MDC09:乳房の疾患                  | MDC13:血液・造血器・免疫臓器の疾患 | MDC17:精神疾患 |
| MDC02:眼科系疾患    | MDC06:消化器系疾患、肝臓・胆道・膵臓疾患 | MDC10:内分泌・栄養・代謝に関する疾患        | MDC14:新生児疾患、先天性奇形    | MDC18:その他  |
| MDC03:耳鼻咽喉科系疾患 | MDC07:筋骨格系疾患            | MDC11:腎・尿路系疾患及び男性生殖器系疾患      | MDC15:小児疾患           |            |
| MDC04:呼吸器系疾患   | MDC08:皮膚・皮下組織の疾患        | MDC12:女性生殖器系疾患及び産褥期疾患・異常妊娠分娩 | MDC16:外傷・熱傷・中毒       |            |

# MDC別患者推計（市町村別：大野町）

- 手術有無 -

\* 75歳以上

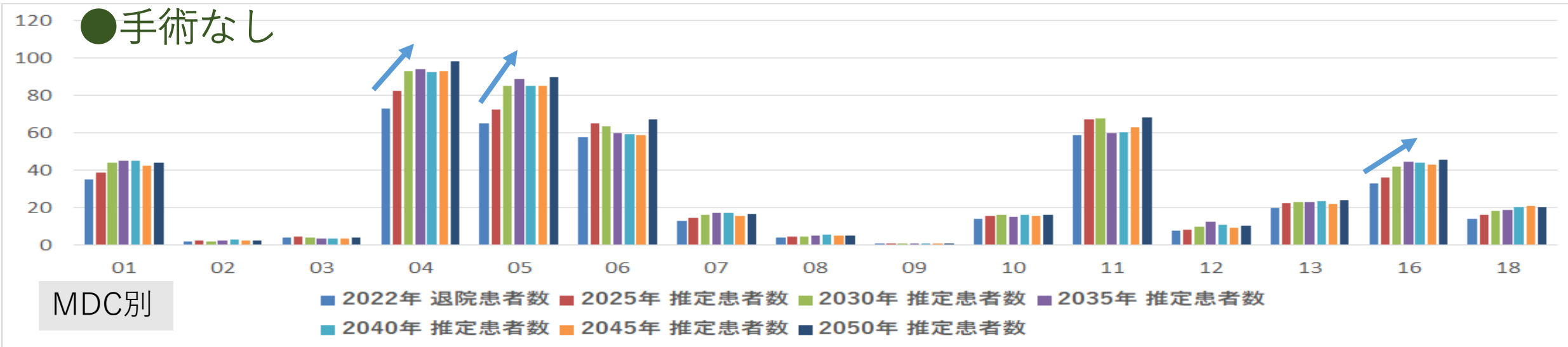
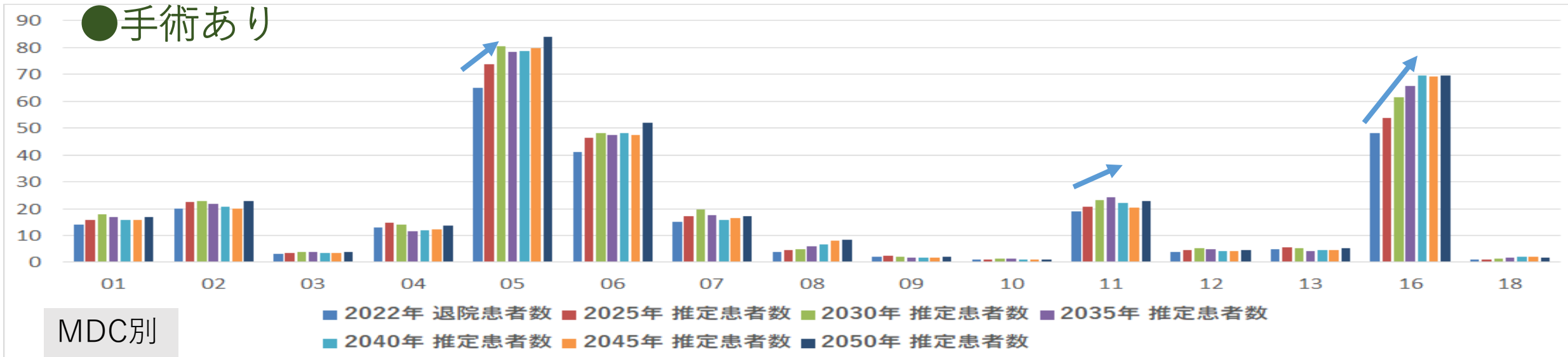

MDC01:神経系疾患  
MDC02:眼科系疾患  
MDC03:耳鼻咽喉科系疾患  
MDC04:呼吸器系疾患

MDC05:循環器系疾患  
MDC06:消化器系疾患、肝臓・胆道・膵臓疾患  
MDC07:筋骨格系疾患  
MDC08:皮膚・皮下組織の疾患

MDC09:乳房の疾患  
MDC10:内分泌・栄養・代謝に関する疾患  
MDC11:腎・尿路系疾患及び男性生殖器系疾患  
MDC12:女性生殖器系疾患及び産褥期疾患・異常妊娠分娩

MDC13:血液・造血器・免疫臓器の疾患  
MDC14:新生児疾患、先天性奇形  
MDC15:小児疾患  
MDC16:外傷・熱傷・中毒

MDC17:精神疾患  
MDC18:その他

# 疾患別患者推計（市町村別：大野町）

\* TOP20 \* 全体

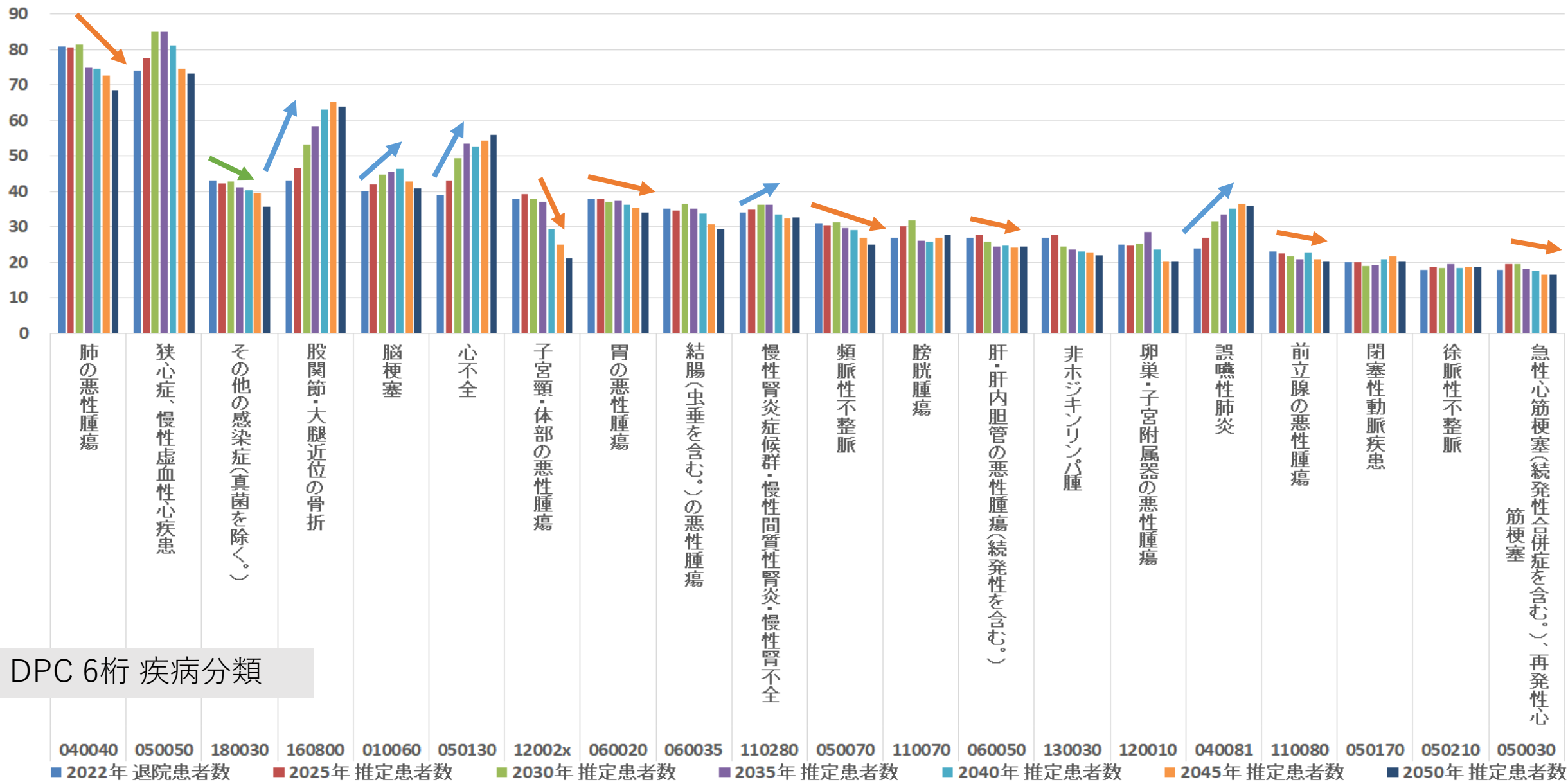



# 疾患別患者推計（市町村別：大野町）

\*TOP20 \*75歳以上

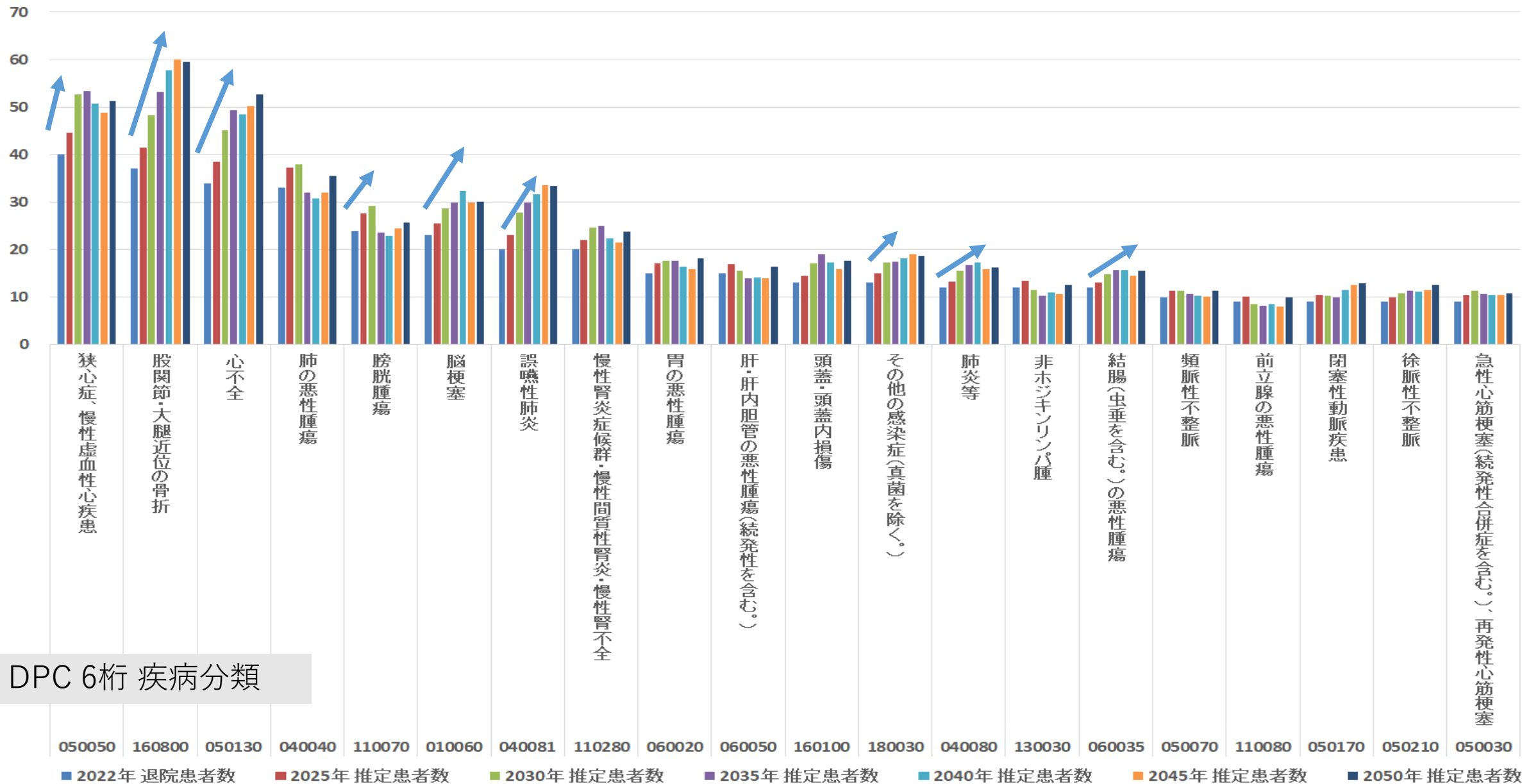

# MDC別患者推計（市町村別：池田町）

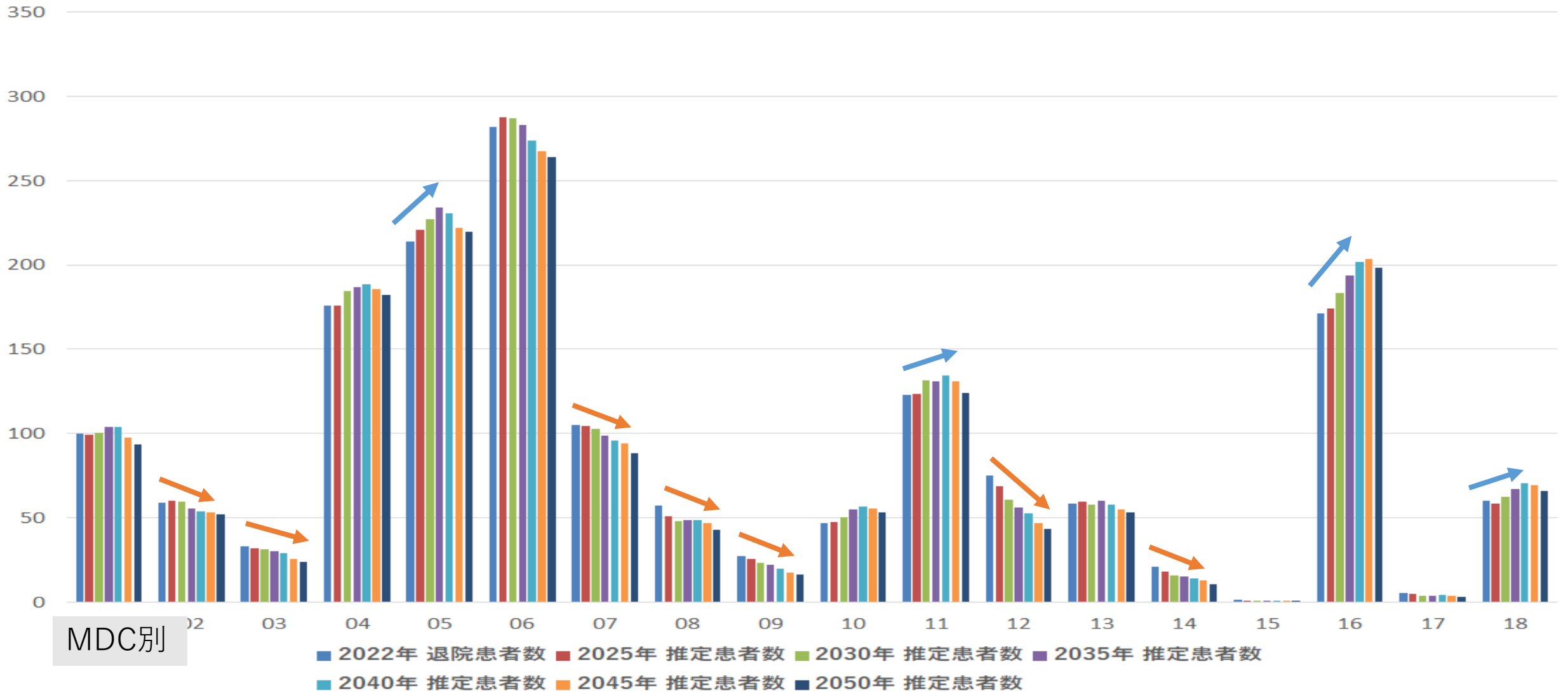

MDC01:神経系疾患  
MDC02:眼科系疾患  
MDC03:耳鼻咽喉科系疾患  
MDC04:呼吸器系疾患

MDC05:循環器系疾患  
MDC06:消化器系疾患、肝臓・胆道・膵臓疾患  
MDC07:筋骨格系疾患  
MDC08:皮膚・皮下組織の疾患

MDC09:乳房の疾患  
MDC10:内分泌・栄養・代謝に関する疾患  
MDC11:腎・尿路系疾患及び男性生殖器系疾患  
MDC12:女性生殖器系疾患及び産褥期疾患・異常妊娠分娩

MDC13:血液・造血器・免疫臓器の疾患  
MDC14:新生児疾患、先天性奇形  
MDC15:小児疾患  
MDC16:外傷・熱傷・中毒

MDC17:精神疾患  
MDC18:その他

# MDC別患者推計（市町村別：池田町） \* 75歳以上

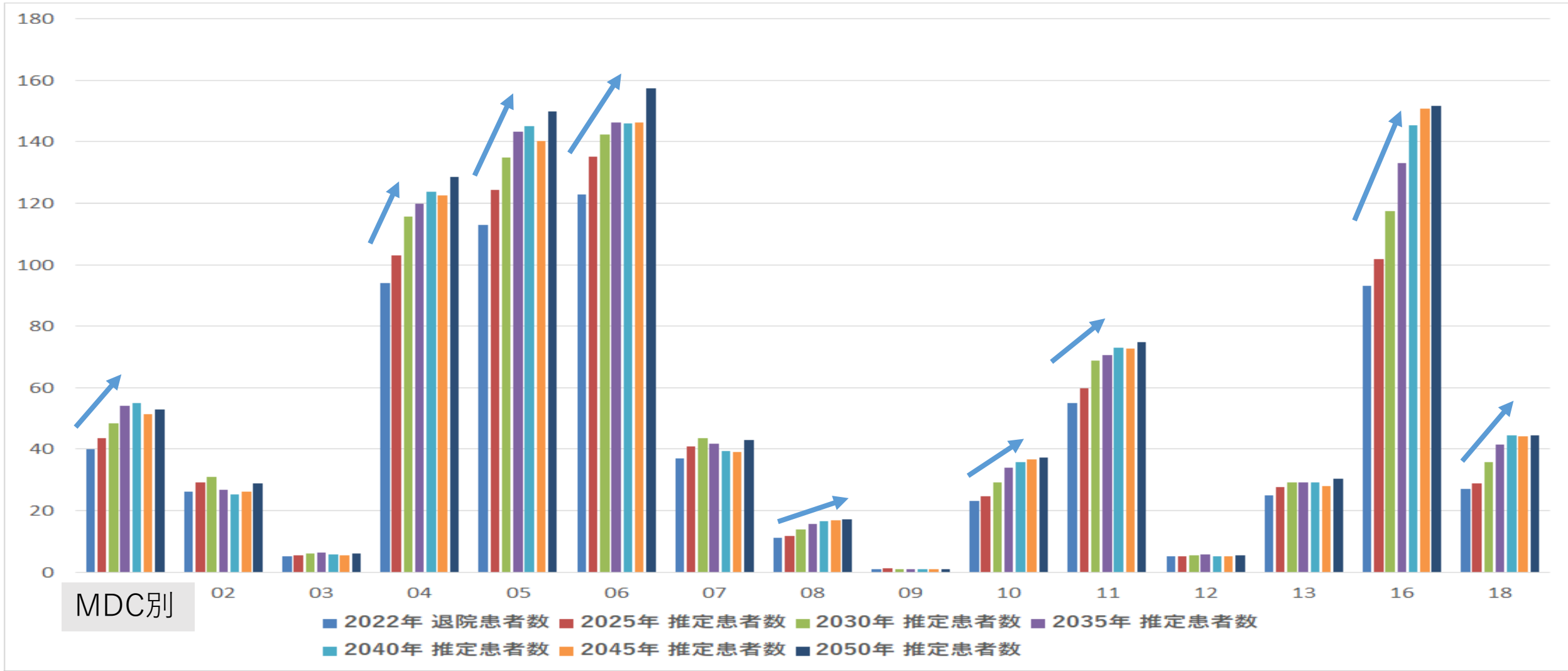

- |                |                         |                              |                      |            |
|----------------|-------------------------|------------------------------|----------------------|------------|
| MDC01:神経系疾患    | MDC05:循環器系疾患            | MDC09:乳房の疾患                  | MDC13:血液・造血器・免疫臓器の疾患 | MDC17:精神疾患 |
| MDC02:眼科系疾患    | MDC06:消化器系疾患、肝臓・胆道・膵臓疾患 | MDC10:内分泌・栄養・代謝に関する疾患        | MDC14:新生児疾患、先天性奇形    | MDC18:その他  |
| MDC03:耳鼻咽喉科系疾患 | MDC07:筋骨格系疾患            | MDC11:腎・尿路系疾患及び男性生殖器系疾患      | MDC15:小児疾患           |            |
| MDC04:呼吸器系疾患   | MDC08:皮膚・皮下組織の疾患        | MDC12:女性生殖器系疾患及び産褥期疾患・異常妊娠分娩 | MDC16:外傷・熱傷・中毒       |            |

# MDC別患者推計（市町村別：池田町）

- 手術有無 -

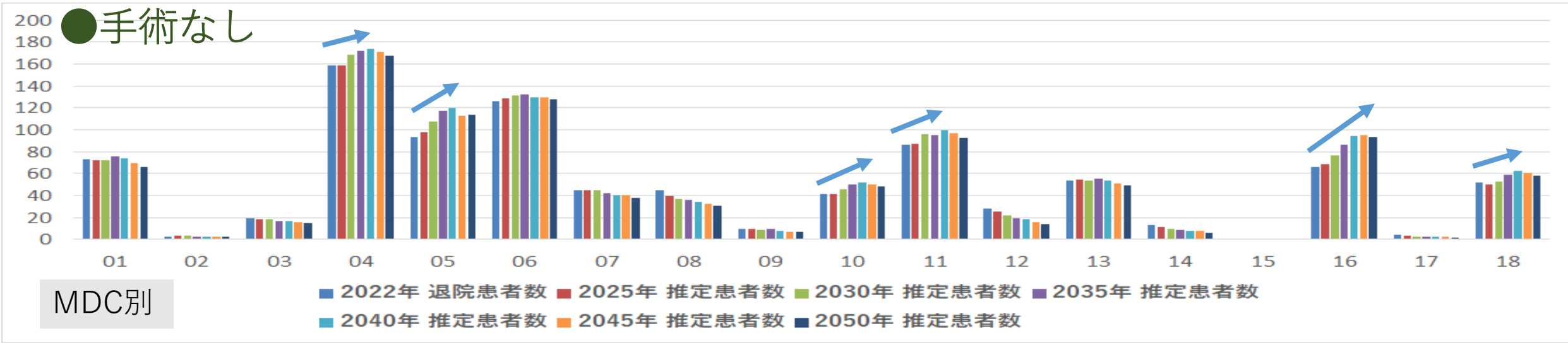
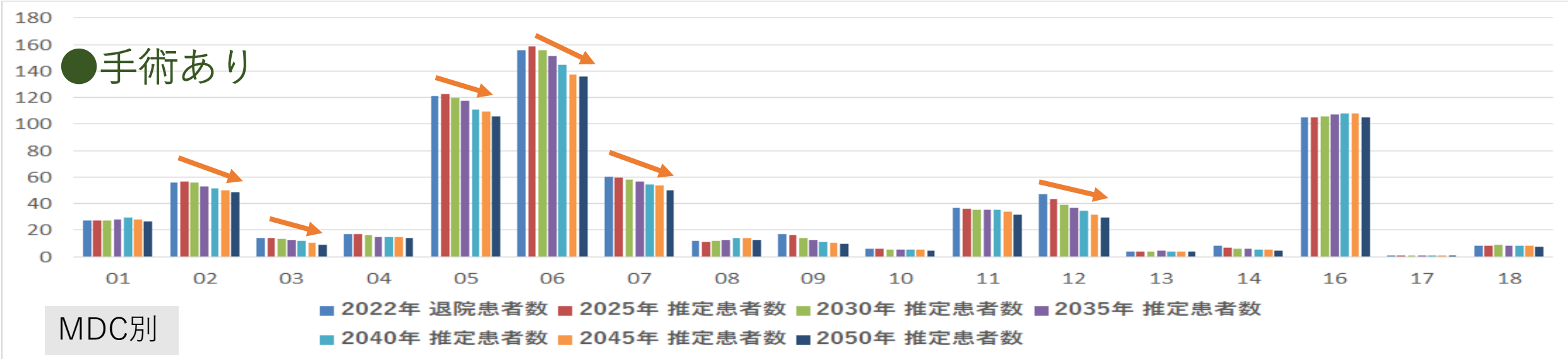

- |                |                         |                              |                      |            |
|----------------|-------------------------|------------------------------|----------------------|------------|
| MDC01:神経系疾患    | MDC05:循環器系疾患            | MDC09:乳房の疾患                  | MDC13:血液・造血器・免疫臓器の疾患 | MDC17:精神疾患 |
| MDC02:眼科系疾患    | MDC06:消化器系疾患、肝臓・胆道・膵臓疾患 | MDC10:内分泌・栄養・代謝に関する疾患        | MDC14:新生児疾患、先天性奇形    | MDC18:その他  |
| MDC03:耳鼻咽喉科系疾患 | MDC07:筋骨格系疾患            | MDC11:腎・尿路系疾患及び男性生殖器系疾患      | MDC15:小児疾患           |            |
| MDC04:呼吸器系疾患   | MDC08:皮膚・皮下組織の疾患        | MDC12:女性生殖器系疾患及び産褥期疾患・異常妊娠分娩 | MDC16:外傷・熱傷・中毒       |            |

# MDC別患者推計（市町村別：池田町）

- 手術有無 -

\* 75歳以上

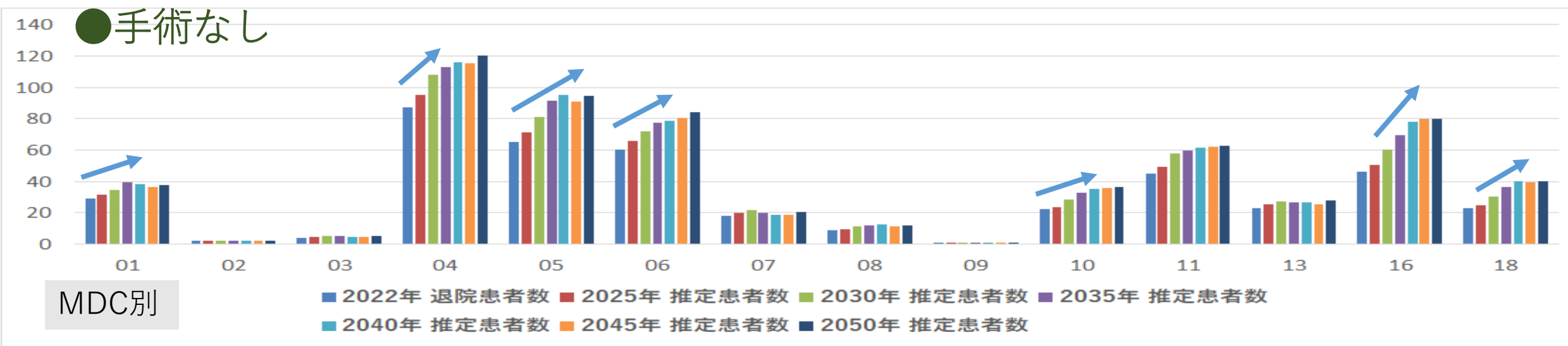
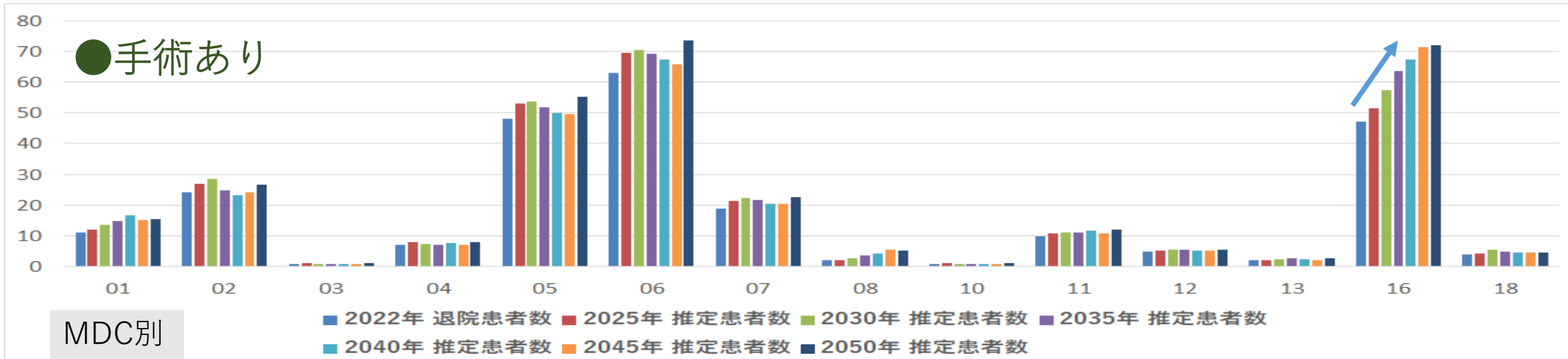

MDC01:神経系疾患  
MDC02:眼科系疾患  
MDC03:耳鼻咽喉科系疾患  
MDC04:呼吸器系疾患

MDC05:循環器系疾患  
MDC06:消化器系疾患、肝臓・胆道・膵臓疾患  
MDC07:筋骨格系疾患  
MDC08:皮膚・皮下組織の疾患

MDC09:乳房の疾患  
MDC10:内分泌・栄養・代謝に関する疾患  
MDC11:腎・尿路系疾患及び男性生殖器系疾患  
MDC12:女性生殖器系疾患及び産褥期疾患・異常妊娠分娩

MDC13:血液・造血器・免疫臓器の疾患  
MDC14:新生児疾患、先天性奇形  
MDC15:小児疾患  
MDC16:外傷・熱傷・中毒

MDC17:精神疾患  
MDC18:その他

# 疾患別患者推計（市町村別：池田町）

\* TOP20 \* 全体

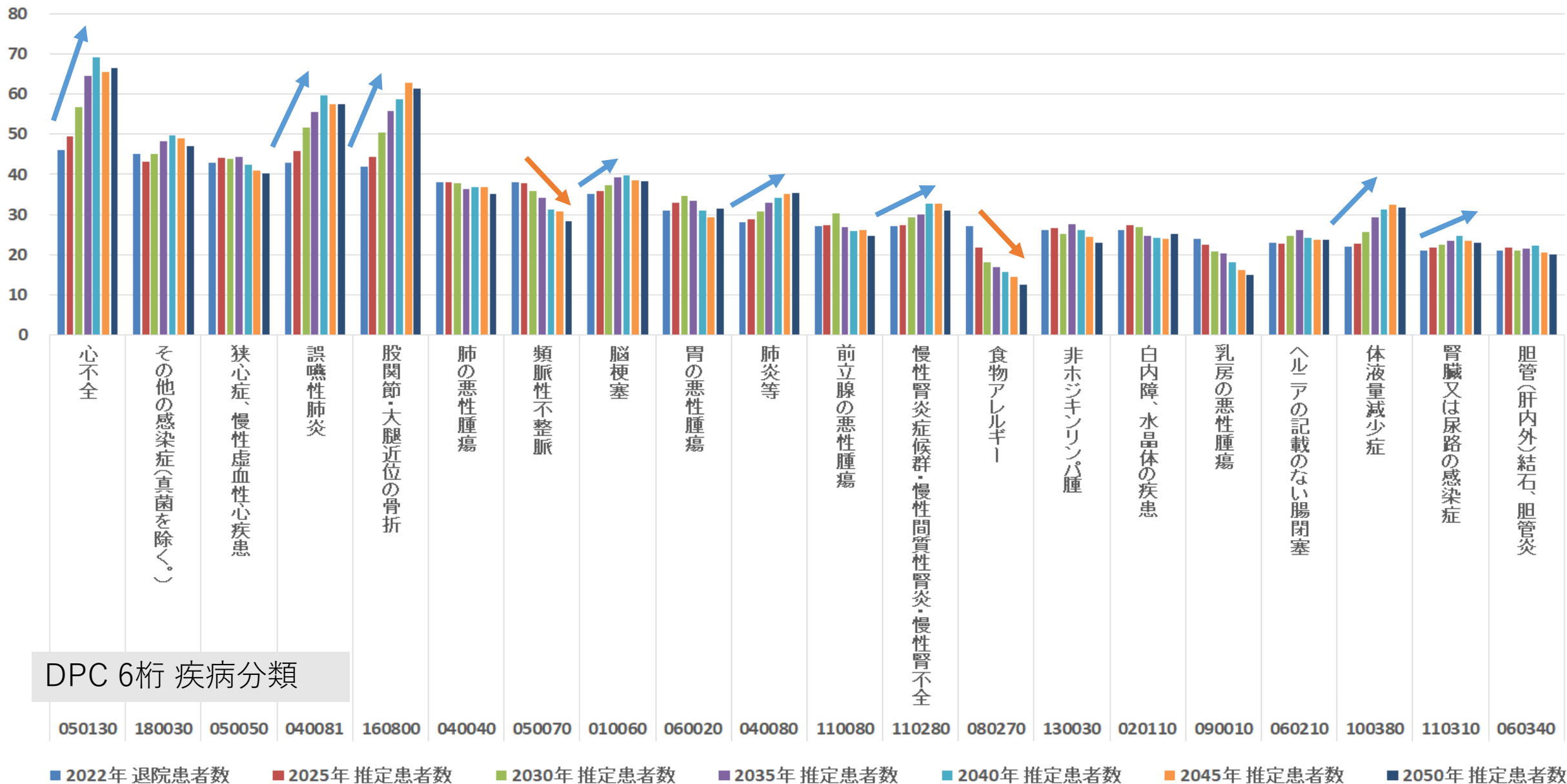

# 疾患別患者推計（市町村別：池田町）

\*TOP20 \*75歳以上

