

体験・遊具 利用実績

	H30年	R1年	R2年	R3年	R4年	備考
バター作り	85	52	0	0	0	R2.4.10にて終了
パン作り	2,522	2,165	10	0	0	R2.4.10にて終了
パン&バター作り	267	199	2	0	0	R2.4.10にて終了
ピザ作り	981	950	4	0	0	R2.4.10にて終了
アイスクリーム作り	3,101	3,242	20	0	0	R2.4.10にて終了
とうふ作り	576	847	4	0	0	R2.4.10にて終了
こんにゃく作り	402	541	4	0	0	R2.4.10にて終了
ビスケット作り	938	885	10	0	0	R2.4.10にて終了
そば打ち	3,200	3,262	30	0	0	R2.4.10にて終了
機織り	916	788	0	9	26	R2.4.10～R3.3 休業
染色	1,542	1,719	0	15	522	R2.4.10～R3.3 休業
万華鏡づくり	5,440	4,753	18	1,330	2,412	R2.4.10～R3.3 休業
デコスーツ	0	0	0	0	628	R4.4より実施
絵付け	2,501	2,327	36	105	1,363	R4.4.10～R3.10 休業
手びねり	1,886	1,991	18	218	1,744	R4.4.10～R3.10 休業
泥団子づくり	1,133	1,320	11	0	0	R4.4.10以降実施なし
里山バス	32,722	14,960	122	6,389	14,825	
芝すべり	17,278	21,060	8,778	10,971	12,681	
インモーション	8,403	8,055	2,313	2,425	1,448	R4.9にて終了
ゴーカート	24,548	23,846	13,732	18,914	21,103	
おもしろ自転車	18,710	20,113	6,800	9,746	10,778	
サイクリング自転車	877	1,147	335	491	533	
スワンボート	7,955	7,057	3,360	5,897	5,931	
乗馬	10,699	7,295	6,118	9,772	9,731	

※上記以外にもメニューあります。

※着色部分は、県有以外の施設で実施されています。

入園者数

	H30	R元	R2	R3	R4
入園者数	703,808	637,764	396,768	535,132	629,429
うち銭湯	77,228	83,872	42,514	63,409	87,232

指定管理期間収支推移

(単位：千円、税抜)

				H30	R元	R2	R3	R4
収入	指定管理 業務	利用料金	銭湯	38,237	39,179	19,154	29,998	40,251
		飲食物販収入		328,296	280,612	134,288	175,261	214,201
		体験収入		22,238	24,456	681	2,147	7,575
		その他	イベント	6,058	5,814	4,293	12,515	18,383
		小計			394,829	350,061	158,416	219,921
	指定管理料			78,700	79,427	191,162	158,450	100,376
	自主事業	自販機		6,636	6,771	4,401	5,994	7,805
		飲食収入		448	628	4,324	1,831	1,494
		体験収入		5,947	10,086	6,583	12,841	20,998
		遊具収入		45,891	42,908	23,746	34,672	44,374
		その他		1,434	2,506	4,290	3,353	4,854
小計			60,356	62,899	43,344	58,691	79,525	
収入計				533,885	492,387	392,922	437,062	460,311
支出	指定管理 業務	人件費		165,643	162,126	104,431	121,049	130,598
		保守点検費		14,526	17,636	15,956	18,338	16,635
		光熱水費		62,508	68,670	47,699	63,829	87,937
		修繕費		4,975	4,245	15,862	4,796	4,340
		清掃費		548	490	325	357	1,486
		警備費		3,289	6,433	1,665	1,272	1,272
		植栽管理費		29,266	16,399	10,512	0	527
		保険加入費		9,230	7,710	7,107	2,113	2,676
		地域連携事業費		4,264	5,356	3,924	0	0
		仕入費		178,521	156,120	81,131	96,412	119,876
		広告宣伝費		4,456	1,982	2,266	2,501	749
		イベント企画費		1,476	1,652	11,593	24,153	13,943
		建設改良費		5,280	8,583	7,131	10,774	10,725
		リース料						
	事務所運営費		41,916	36,732	33,413	36,757	20,031	
	小計			525,898	494,134	343,015	382,351	410,795
	自主事業	人件費		17,040	14,752	9,794	13,208	14,646
		光熱水費		217	470	3,089	4,202	7,123
		修繕費		523	379	1,491	382	714
		清掃費		512	490	327	356	1,486
植栽管理費			3,500	0	8,376	5,848	4,573	
仕入費			1,342	265	383	762	419	
広告宣伝費			4,456	1,993	591	1,086	749	
イベント企画費			2,818	1,652	1,537	714	944	
遊具リース			4	9,716	6,374	12,954	15,125	
建設改良費			6,416	8,618	10,128	6,432	6,432	
事務所運営費		租税公課含む	19,028	10,408	8,012	9,493	15,673	
小計			55,856	48,743	50,102	55,437	67,884	
管理運営（支出）費				581,754	542,877	393,117	437,788	478,679
				-47,869	-50,490	-195	-726	-18,368

現行組織体系

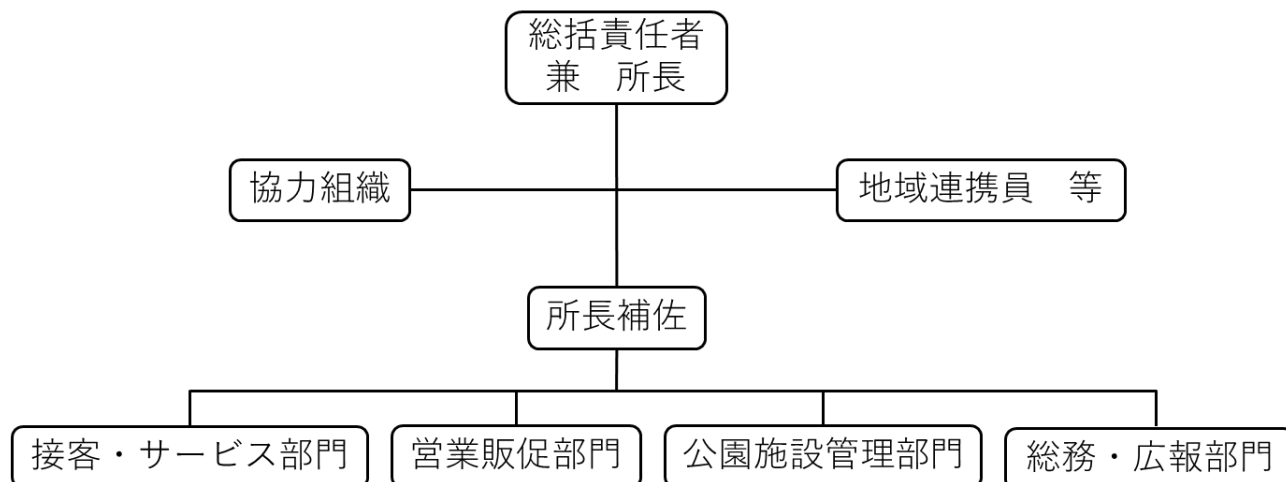

現行の利用料金

【温浴施設「里山の湯」】

区分	料金	対象
大人	平日 620 円	
	土日祝日 720 円	
シニア	全日 520 円	65 歳以上の方
小人	全日 310 円	4 歳以上～小学生まで

【体験】

	体験料	時間
いろどり工房	650 円～1,500 円	30 分～50 分
陶芸教室	600 円～2,800 円	40 分～60 分
オルゴール作り	1,300 円～	約 30 分

施設の改修・修繕経緯及び今後の改修・修繕計画

年度	施設	工事名	工事費（税込み）
令和2年度	遊具広場	複合遊具等整備工事	148,500,000
		動物ふれあい広場整備工事	54,888,900
	じゃぶじゃぶ池	水景施設整備工事	78,980,000
		舗装更新工事	39,021,400
		建築物改修工事	11,000,000
令和3年度		建物改修工事（電気・機械設備更新）	47,430,900
		ポンプ系配電盤関係更新工事	25,190,000
		中央水路改修工事	80,007,400
		舗装更新工事	8,229,100
		動物ふれあい広場工事	10,389,500
		キュービクル更新	61,184,200
	里山カフェ	建築・機械電気設備改修工事	45,100,000
園内各所	緊急修繕（里山の湯ろ過設備、事務所空調、スリポート詰所修繕、枯木処理）	9,004,600	
	里山の湯	「里山の湯」緊急修繕	4,999,500
令和4年度		キュービクル（第1）更新工事	122,837,000
		キュービクル（第3）更新工事	31,858,200
		園内ポンプ制御盤等改修	9,329,100
	おんさい館	冷蔵ショーケース改修工事	10,190,400
令和5年度	里山の湯	正面ゲート排水対策工事	19,668,000
		里山の温水ボイラー交換、冷凍冷蔵設備、空調更新	26,876,300
	里山の湯	里山の湯 プレハブ冷蔵庫更新塩素注入器更新	2,574,000
	茶工房	茅葺屋根更新	33,719,400

県施工分のみ

(今後の改修・修繕計画)

年度	工事名
令和6年度	長寿命化に基づく施設更新
	園内サイン再整備
	バリアフリー化工事
	中央水路ポンプ設備更新

県施工分のみ