



令和6年度 岐阜県 子育て 支援員研修

地域保育コース

地域子育て支援コース

放課後児童コース

- 保育や子育て支援に関心がある方
- 保育や子育て支援の分野で働いてみたい方
- 現在すでにこれらの分野に関わっておられる方を対象とした研修制度です。

研修を修了した方は、全国どこでも、その研修資格を利用できます。



子育て支援員Q&A

子育て支援員研修の目的とは？

平成27年度から始まった「子ども・子育て支援新制度」によって、子育て支援分野の事業などの担い手となる人材が、ますます必要となってきました。このため、国は子育て支援員研修制度を創設し、都道府県または市町村が実施する研修を修了した方は、全国どこでもその研修資格を利用できることになりました。これを受け岐阜県では、保育や子育て支援に関心のある方、これらの事業に関わりたい方、現在すでに関わっておられる方たちを対象として「子育て支援員研修」を実施しています。

子育て支援員とは？

国の定めた「基本研修」及び「専門研修」を修了し、「子育て支援員研修修了証書」の交付を受けたことにより、保育や子育て支援分野の各事業に従事する上で必要な知識や技術等を修得したと認められる方のことです。研修修了者は全国で通用する「子育て支援員」として、岐阜県が認定します。
(国家資格ではありません)

子育て支援員になると？

小規模保育等の保育分野や放課後児童クラブ、地域子育て支援拠点など、子育て支援分野に従事することが期待されます。

*研修の修了者に対し、雇用先を紹介及び保証するものではありません。

教えて三ナモ♪ 子育て支援員 Q&A



費用は？

研修受講料は無料です。ただしテキスト代（各事業ごとに税込1,000円）、各研修会場までの交通費・宿泊費および昼食代などの費用は自己負担となります。

受講の対象者は？

県内に在住・在勤・在学の方で、地域において子育て支援の仕事に関心を持ち、子育て支援分野の各事業等に従事することを希望する方、既に子育て支援の現場に従事されている方が対象です。

受講者の声

- ・改めて子育て支援や保育について考えるきっかけになりました。
- ・各分野の専門の先生方がそれぞれで講義されるので、各回に特色があり興味深かったです。

研修修了後 就職の相談はできますか？

求人情報や相談は、【岐阜県保育士・保育所支援センター】で行っています。



岐阜県保育士・保育所支援センター

☎ 058-214-8902 (平日9:00~17:00)

住所：岐阜市藪田南5-14-53 (OKBふれあい会館第2棟9階)

HP：<https://www.hoikushien.pref.gifu.lg.jp/top/center/>





子育て支援員になるには？

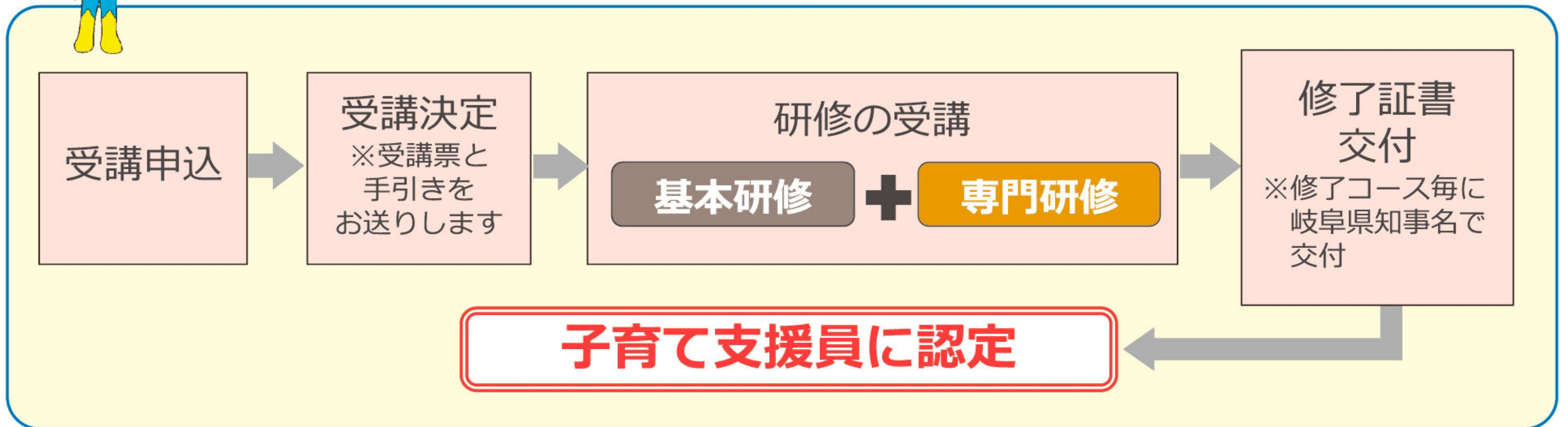

どんなコースがあるの？

複数事業への申込みが可能です。
最大6事業申し込むことができます。

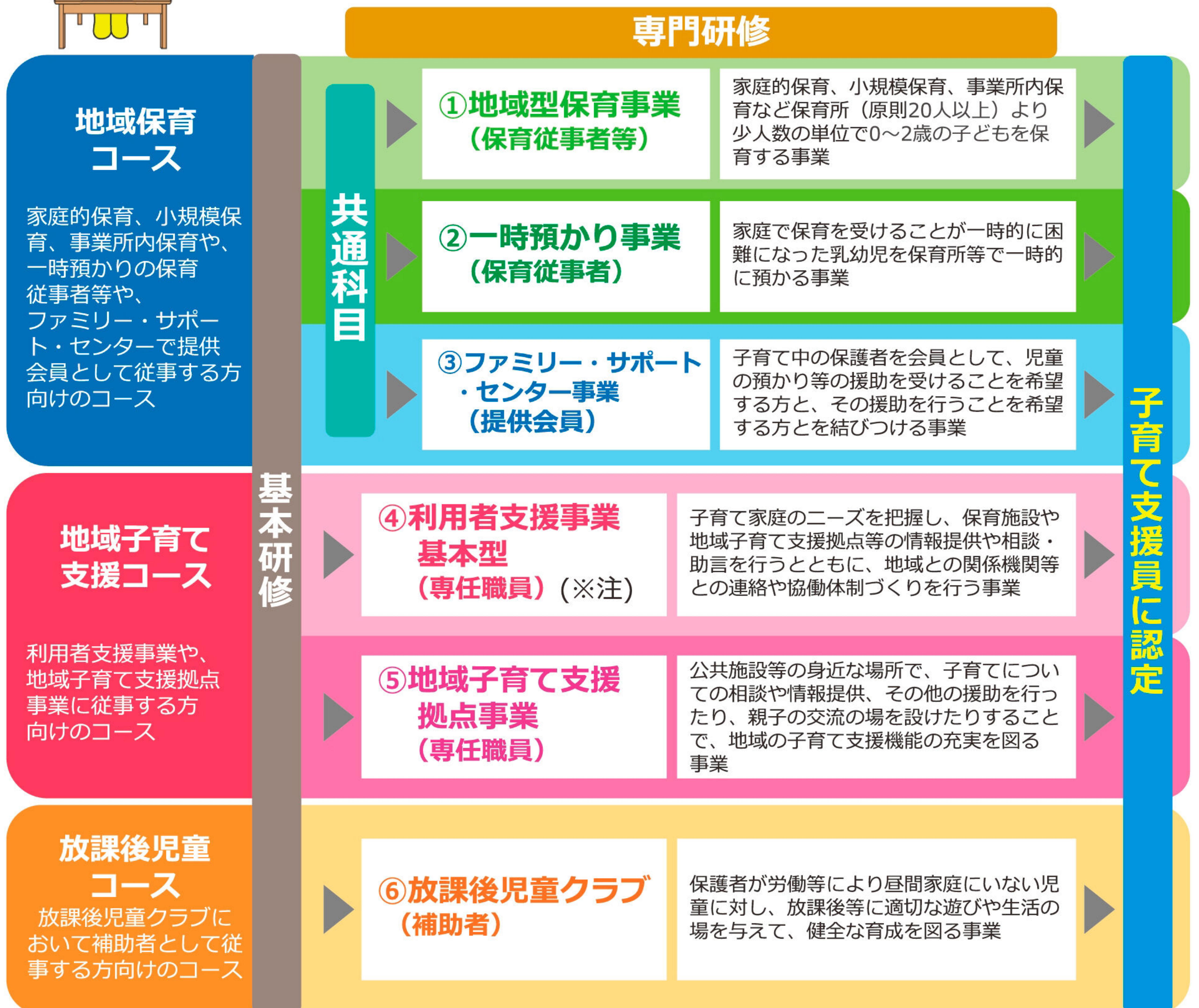

(※注) 利用者支援事業 基本型の受講に当たっては、相談及びコーディネーター等の業務内容を必須とする市町村長が認めた事業や業務（地域子育て支援拠点事業や保育所における主任保育士業務等）に1年以上の実務経験を有していることが条件です。
【実務経験証明書】（本研修ホームページよりダウンロード）のご提出が必要となります。

研修日程

※複数の日程で実施される研修は、各日程の中から希望する日程を選択してください。

基本研修

8科目8時間で実施します。※eラーニングは配信期間内であれば、24時間アクセス可能です。
A日程は自宅等でeラーニングでの動画視聴講義を受講いただき、
B日程は会場で動画視聴講義を受講いただきます。
※会場での受講の場合は、デジタル端末（パソコン・タブレット・スマートフォン等）は必要ありません。

| 定員 | 開催日 | | 時間 | 会場 | | | |
|-----|-----|-----------------------------|---------|-------------|---------------|------|--------|
| 600 | A日程 | 8/21(水)10:00 ~ 9/18(水)23:59 | | eラーニング | 自宅等 | | |
| 60 | B日程 | 1日目 | 8/28(水) | 10:00~15:15 | 岐阜会場 (放映日) | 岐阜県庁 | 3F 会議室 |
| | | 2日目 | 8/29(木) | 10:00~15:35 | | | |

専門研修

各コースや各事業で、科目数や開講時間が異なります。

地域保育コース

①②③いずれの事業も、共通科目の受講が必須となります。

共通科目

12科目15時間で実施します。※eラーニングは配信期間内であれば、24時間アクセス可能です。
[1] のA・B日程より1日程、[2] のC~G日程より1日程選択してください。
A日程は自宅等でeラーニングでの動画視聴講義を受講いただき、B日程は会場で動画視聴講義を受講いただきます。
C日程~G日程は会場で対面講義を受講いただきます。
※会場での受講の場合は、デジタル端末（パソコン・タブレット・スマートフォン等）は必要ありません。

| 定員 | 開催日 | | 時間 | 形式 | 会場 | | | |
|-----|-----|------------------------------|----------|-------------|--------|---------------|---------------|-----------|
| 320 | A日程 | 9/19(木)10:00 ~ 10/17(木)23:59 | | 講義 | eラーニング | 自宅等 | | |
| 60 | B日程 | 1日目 | 9/30(月) | 10:00~16:45 | 講義 | 岐阜会場 (放映日) | シンクタンク庁舎 | 5F 大会議室 |
| | | 2日目 | 10/1(火) | 10:00~16:05 | | | | |
| 80 | C日程 | - | 10/22(火) | 10:00~16:25 | 演習 | 大垣会場 | ソフトピアジャパンセンター | 10F 特別会議室 |
| 80 | D日程 | - | 10/27(日) | 10:00~16:25 | 演習 | 岐阜会場 | 長良川スポーツプラザ | 2F 大会議室 |
| 80 | E日程 | - | 10/29(火) | 10:00~16:25 | 演習 | 岐阜会場 | 長良川スポーツプラザ | 2F 大会議室 |
| 60 | F日程 | - | 10/29(火) | 10:00~16:25 | 演習 | 高山会場 | 岐阜県飛騨総合庁舎 | 本館2階 中会議室 |
| 80 | G日程 | - | 11/2(土) | 10:00~16:25 | 演習 | 多治見会場 | 多治見市産業文化センター | 3F 大会議室 |

①地域型保育事業

4科目5.5時間を1日と演習1日の2日間で実施します。
2日目には、保育実習の代わりに講義・演習を実施します。

| 定員 | 開催日 | | 時間 | 会場 | | | |
|----|-----|-----|------------|-------------|-------|------------------------|-----------|
| 55 | A日程 | 1日目 | 11/12(火) | 10:00~16:35 | 大垣会場 | ソフトピアジャパンセンター | 10F 特別会議室 |
| | | 2日目 | 11/13(水) | 10:00~17:05 | | | |
| 55 | B日程 | 1日目 | 11/23(土・祝) | 10:00~16:35 | 岐阜会場 | 長良川スポーツプラザ | 2F 大会議室 |
| | | 2日目 | 11/24(日) | 10:00~17:05 | | | |
| 55 | C日程 | 1日目 | 11/28(木) | 10:00~16:35 | 多治見会場 | バロー文化ホール (多治見市文化会館) | 2F 大会議室 |
| | | 2日目 | 11/29(金) | 10:00~17:05 | | | |
| 55 | D日程 | 1日目 | 12/2(月) | 10:00~16:35 | 岐阜会場 | 長良川スポーツプラザ | 2F 大会議室 |
| | | 2日目 | 12/3(火) | 10:00~17:05 | | | |
| 60 | E日程 | 1日目 | 12/2(月) | 10:00~16:35 | 高山会場 | 岐阜県飛騨総合庁舎 | 本館2階 中会議室 |
| | | 2日目 | 12/3(火) | 10:00~17:05 | | | |

②一時預かり事業

4科目5.5時間を1日と演習1日の2日間で実施します。
2日目には、保育実習の代わりに講義・演習を実施します。

| 定員 | 開催日 | | 時間 | 会場 | | |
|----|-----|---------|-------------|------|------------|---------|
| 50 | 1日目 | 11/5(火) | 10:00~16:35 | 岐阜会場 | 長良川スポーツプラザ | 2F 大会議室 |
| | 2日目 | 11/6(水) | 10:00~17:05 | | | |

③ファミリー・サポート・センター事業

4科目6.5時間を1日間で実施します。

| 定員 | 開催日 | | 時間 | 会場 | | |
|----|----------|--|------------|------|----------|---------|
| 50 | 11/21(木) | | 9:30~17:35 | 岐阜会場 | ワークプラザ岐阜 | 3F 大会議室 |

地域子育て支援コース

④利用者支援事業 基本型

7科目8時間を2日間で実施します。2日間の講義に加え、事前自宅学習と見学実習(480分)を実施します。
※詳細は受講決定後にお知らせします。

| 定員 | 開催日 | | 時間 | 会場 | | | |
|----|--------|-----|----------|-------------|------|------------|--------|
| 20 | 事前自宅学習 | | 480分相当 | - | | | |
| | 講義 | 1日目 | 11/18(月) | 10:00~15:35 | 岐阜会場 | 長良川スポーツプラザ | 2F大会議室 |
| | | 2日目 | 11/19(火) | 10:00~14:55 | | | |
| | 見学実習 | | 480分 | 実習受け入れ先 | | | |

⑤地域子育て支援拠点事業

6科目6時間を1日間で実施します。

| 定員 | 開催日 | | 時間 | 会場 | | |
|----|-----|----------|------------|-------|------------------------|---------|
| 70 | A日程 | 10/12(土) | 9:30~17:25 | 多治見会場 | バロー文化ホール (多治見市文化会館) | 2F 大会議室 |
| 70 | B日程 | 10/28(月) | 9:30~17:25 | 岐阜会場 | 長良川スポーツプラザ | 2F 大会議室 |

放課後児童コース

⑥放課後児童クラブ

6科目9時間を2日間で実施します。
A日程は自宅等で規定の日時に、Zoomによるリアルタイムでの双方向オンライン講義を受講いただき、B日程は会場で対面講義を受講いただきます。

| 定員 | 開催日 | | 時間 | 会場 | | |
|----|-----|-----|----------|-------------|-------------------|----------|
| 60 | A日程 | 1日目 | 10/19(土) | 10:00~15:25 | オンライン講義 (Zoom) | 自宅等 |
| | | 2日目 | 10/20(日) | 10:00~15:55 | | |
| 60 | B日程 | 1日目 | 10/24(木) | 10:00~15:25 | 岐阜会場 | ワークプラザ岐阜 |
| | | 2日目 | 10/25(金) | 10:00~15:55 | | |

eラーニング受講方法



- ✓ eラーニングとは、受講者個人がお持ちのパソコン・タブレット・スマートフォン等を使って、インターネットを通じて研修を受講する方法です。パソコン・タブレット・スマートフォン等のデジタル端末とインターネット環境があれば、どなたでも簡単に受講可能です。
※顔認証や出席確認を行うため、カメラ機能は必須となります。
- ✓ 基本研修のA日程、地域保育コースの共通科目A日程では、eラーニングでの動画視聴講義を実施します。配信期間内であれば、24時間アクセス可能です。
- ✓ 事務局より個別にIDとパスワードを発行します。
- ✓ 専用の学習管理システムにログインし、配信期間に録画講義を受講していただきます。
- ※ なお、放課後児童コースでは、Zoomによるリアルタイムでの双方向オンライン講義を、規定の日時で実施します。Zoomマニュアルは、別途受講決定者に送付します。
- ※ Zoom研修では、1人1つのデジタル端末での受講となります。1つのデジタル端末で複数人受講することはできません。

《eラーニング学習管理システムイメージ》

受講可能期間等が表示されるため、自身の状況に合わせて受講を進められます。

- ※eラーニングで研修を受講していただく場合の注意事項
- ・インターネット回線に繋がるパソコン・タブレット・スマートフォン等のご準備が必要です。
- ・インターネット接続に係る通信料は自己負担となります。

受講申込案内



- 令和6年度の岐阜県の「子育て支援員研修」には、以下3コース（6事業）があります。受講を希望される方は、それぞれの事業の日程や会場を確認してください。

基本研修、地域保育コース共通科目の一部はeラーニングでの動画視聴講義で、放課後児童コースはZoomによるリアルタイムの双方向オンライン講義で実施します。

・地域保育コース

- ①地域型保育事業 ②一時預かり事業 ③ファミリー・サポート・センター事業

・地域子育て支援コース

- ④利用者支援事業 基本型 ⑤地域子育て支援拠点事業

・放課後児童コース

- ⑥放課後児童クラブ

- 3コース（①～⑥）とも、原則として【基本研修】を修了したのちに【専門研修】に進みます。
 - ◎地域保育コース（①②③）：基本研修→**共通科目**→専門研修の順で受講していただきます。
 - ※①②③の専門研修を受講希望の方は、共通科目の受講が必須です。
 - ◎地域子育て支援コース（④⑤）放課後児童コース（⑥）
 - ：基本研修→専門研修の順で受講していただきます。
- 利用者支援事業 基本型（④）の受講をご希望の方は、相談及びコーディネート等の業務内容を必須とする市町村長が認めた事業や業務（地域子育て支援拠点事業や保育所における主任保育士業務等）に1年以上の実務経験を有していることが条件です。
 - ※【実務経験証明書】（本研修ホームページよりダウンロード）を添付してお申込みください。
- 複数の日程で実施される研修は、各日程の中から希望する日程を選択してください。各日程での講義内容は同じです。※選択した日程以外では受講できません。
- 下記(1)～(6)に該当する方は、基本研修、地域保育コース共通科目または一部科目が免除となります。
 - ※必要書類を添付してお申込みください。
 - ※資格証明書の写しを提出の際に、氏名の変更がある場合は併せて「戸籍抄本」も添付してください。

【基本研修免除】

| 免除対象 | 必要書類 |
|---|--|
| (1) 保育士 | ・資格証明書の写し |
| (2) 社会福祉士 | ・資格証明書の写し |
| (3) 幼稚園教諭・(正)看護師・保健士の資格を有しかつ日々子どもと関わる業務に携わっている方 | ・資格証明書の写し、かつ、子どもと関わる業務に携わっていることを証明できる書類（社員証の写し、在職証明書等） |
| (4) これまでに基本研修を修了されている方 | ・子育て支援員研修修了証書の写し、もしくは、子育て支援員研修基本研修修了証書の写し |

【地域保育コース共通科目免除】

| 免除対象 | 必要書類 |
|---|---|
| (5) これまでに子育て支援員研修「地域保育コース共通科目」を修了されている方 | ・子育て支援員研修地域保育コース修了証書の写し、もしくは、子育て支援員研修地域保育コース共通科目修了証書の写し |

【一部科目免除】

| 免除対象 | 必要書類 |
|----------------------------|----------------------|
| (6) 子育て支援員研修の一部科目を修了されている方 | ・子育て支援員研修一部科目修了証書の写し |

■ 研修受講にあたって

- ◎基本研修、共通科目の一部はeラーニングでの動画視聴講義で、放課後児童コースはZoomによるリアルタイムでの双方向オンライン講義で実施します。
- ◎Zoom研修では、1人1つのデジタル端末での受講となります。1つのデジタル端末で複数人受講することはできません。
- ◎受講できるのは、岐阜県に在住・在勤・在学の方で、研修修了後に保育や子育て支援分野において、勤務・活動を希望する方です。
- ◎定員を超えて申し込みがあった場合は、先着順ではなく抽選により受講決定させていただきます。抽選の結果、受講できない場合はその旨ご連絡します。
- ◎研修を修了したと認められた方には、修了証書を交付します。
なお、やむを得ない理由により一部の科目しか履修できなかった場合は「一部科目修了証書」を交付できます。
- ◎本研修は、受講修了者を「子育て支援員」として認定するものであり、修了後の雇用先を紹介および保証するものではありません。
- ◎研修会場までの交通費・宿泊費・駐車場代・昼食代・テキスト代については、受講者負担となります。
- ◎テキスト代は、受講決定後（弊社が受講票等送付後 ※8月上旬～中旬予定）に受講キャンセル・一部受講した場合でも発生いたしますのでご了承ください。



ホームページからも、申込書をダウンロードできます。
https://poppins-education.jp/kosodateshienin_gifu/

令和6年度 岐阜県 子育て支援員研修

検索

申込期間

令和6年6月20日（木）10：00～7月17日（水）終日

申込方法

QR
コード

QRコードを読み取り、ホームページ内の
申込フォームに必要事項を入力して送信してください。



メール

gifu_kosodatesienin@poppins.co.jp

（ホームページからダウンロードした申込書に必要事項を記入して送信してください）

※メールでお申込みの方には、受付確認メールを、休日をのぞく3営業日以内にお送りします。確認メールが届かない方は事務局までお電話にてお問い合わせください。

受講決定者には、受講票と受講の手引きを郵送します。研修に関する詳細は受講の手引きをご覧ください。

※個人情報、ご本人の同意がない限り第三者には提供いたしません。

※基本研修、地域保育コース共通科目または一部科目免除の方、利用者支援事業 基本型をお申込みの方は、必要書類を添付してください。

※郵送での申込み希望の方、上記方法で申込みができない方は、事務局へお問い合わせください。

お問い合わせ

株式会社ポピンスプロフェSSIONAL

岐阜県子育て支援員研修事務局

Mail : gifu_kosodatesienin@poppins.co.jp

TEL : 03-3447-5826 (受付時間 : 平日 10時～17時)



「子育て支援員研修」は岐阜県健康福祉部子ども・女性局 子育て支援課（TEL058-272-8077）の委託事業です。