

第34回岐阜県農業フェスティバル 結果報告書



令和6年3月

岐阜県農業フェスティバル実行委員会

目 次

ごあいさつ	1
開催概要	2
開 会 式	2 2
催 事	2 3
広 報	3 5
会場運営	3 8
実行委員会規約と組織	4 2
開催経過	5 4

ごあいさつ



昨年秋に開催いたしました「第34回岐阜県農業フェスティバル」は、天候に恵まれ、2日間で20万6千人という多くの方にご来場いただき、無事終了することができました。

このような盛況を得ることができたのは、農業フェスティバル実行委員会の構成団体をはじめ、出展に携わっていただいた各種関係団体などの絶大なるご支援とご協力の賜と厚くお礼申し上げます次第でございます。

4年ぶりとの開催となった今回の農業フェスティバルでは、昨年1月に開庁した県庁舎20階清流ロビーの活用や県庁周辺一帯を活用し、岐阜県農業の紹介や県内各地域の農産物や特産品の販売などに加え、ノウフク商品の販売や農福連携の活動PRを行う「全国農福連携マルシェ」や県産花きの魅力を体感できる「フラワーフェスティバル」といった新たな催事、県産食材の使用状況を確認できるQRコードの設置など、これまで以上に地産地消を意識していただく機会とすることができました。

2日間という短い期間ではございましたが、農業フェスティバルへお越しいただいた皆様には、岐阜県農業の現状や方向性を知っていただくとともに、すばらしい岐阜の農産物や特産品を見て味わっていただけたことと確信いたしております。

農業フェスティバルを契機として、本県農業がなお一層発展することを祈念いたしまして、挨拶とさせていただきます。

令和6年3月

岐阜県農業フェスティバル実行委員会
会 長 櫻 井 宏

開催概要

- 1 名称 「清流の国ぎふ」
飛騨・美濃じまん
第34回 岐阜県農業フェスティバル
ー 持続可能な食と農を目指して 人と農と食をつなぐ ー

2 趣旨

- ・農業は食料の安定供給をはじめ、地域社会の形成、緑豊かな県土保全など県民生活にとって重要な役割を果たしている。
- ・また、消費者の安全・安心な食への関心が高まるとともに、農業・農村に対する癒し・憩いの場としてのニーズも高くなっている。
- ・一方で、新型コロナウイルス感染症や農業資材の高騰、食料安全保障など、「食」や「農」を取り巻く環境が大きく変化し、リスクが増大していること、農業生産に係るコストが上がっても農畜水産物の価格へは転嫁しにくい実態など「食」と「農」への理解を深めていただき、多様な担い手が主体的に関わることが持続可能な農業の実現に向けて不可欠な状況となっている。
- ・こうした中で、4年ぶりに開催する本フェスティバルでは、本県農業の現状と将来方向を広く県民にPRするとともに、県産農畜水産物や加工食品の消費拡大等を通して、『県農業を応援したい』という愛着心の醸成を図り、本県農業の一層の活性化につなげる。

- 3 主催 岐阜県農業フェスティバル実行委員会

4 協賛

飛騨牛銘柄推進協議会、飛騨けんどん美濃けんどん普及推進協議会
美濃ヘルシーポーク銘柄推進協議会、奥美濃古地鶏普及推進協議会

5 後援

農林水産省、NHK岐阜放送局、岐阜新聞・ぎふチャン、中日新聞社

6 会期

令和5年10月28日（土）（10:00-16:00）～29日（日）（9:00-16:00） 2日間

7 会場

岐阜県庁周辺（新県庁、ぎふ結のもり、OKB ぎふ清流アリーナ、北駐車場）

8 主な催事

- 新** ひだ・みのスイーツマルシェ～眺望と楽しむぎふのおやつ～
（20階清流ロビーにて県アンテナショップで人気のスイーツを販売PR）
- 新** 全国農福連携マルシェ in ぎふ
（県内外の農福連携事業者が集いノウハウ商品を販売PR）
- 新** フラワーフェスティバル
（花飾りや寄せ植え体験、花の楽市楽座、フラワーディスプレイの展示）
- 新** 福島県漁業応援コーナー（福島県の海の幸を使った特産品を販売PR）
ひだ・みのアグリマルシェ（地域農産物を販売PR）
ひだ・みの屋台横丁（地域農産物を使った飲食を販売PR）
- 拡** スマート農業（農業機器の展示・体験） J Aコーナー（農産物の展示販売）
明日の農業（試験研究成果の発表） 畜産ひろば（畜産物のPR）
世界農業遺産マルシェ（取り組み紹介・販売） 食品産業協議会コーナー（加工食品販売）
農業担い手コーナー（活動紹介・相談） 県間交流コーナー（他県特産品の販売）
ぎふライスフェア（米のPR販売、クイズ） 県政PRコーナー（観光等県政の紹介）

催事概要

場所	出展者名	催事の種別					小間数	備考	催事班 担当課	コーナー名
		ス テ ジ	体 験	展 示	販 売	飲 食				
A1	岐阜県水産研究所	<input type="checkbox"/>	<input type="checkbox"/>	<input checked="" type="checkbox"/>	<input type="checkbox"/>	<input type="checkbox"/>	2		第1班 農政課	明日の農業
A2	岐阜県畜産研究所	<input type="checkbox"/>	<input checked="" type="checkbox"/>	<input checked="" type="checkbox"/>	<input type="checkbox"/>	<input type="checkbox"/>	4		第1班 農政課	明日の農業
A3	農業技術センター	<input type="checkbox"/>	<input type="checkbox"/>	<input checked="" type="checkbox"/>	<input type="checkbox"/>	<input type="checkbox"/>	2		第1班 農政課	明日の農業
A4	中山間農業研究所	<input type="checkbox"/>	<input type="checkbox"/>	<input checked="" type="checkbox"/>	<input type="checkbox"/>	<input type="checkbox"/>	2		第1班 農政課	明日の農業
A5	岐阜県文化祭総務企画課	<input checked="" type="checkbox"/>	<input checked="" type="checkbox"/>	<input checked="" type="checkbox"/>	<input type="checkbox"/>	<input type="checkbox"/>	3		第2班 検査監督課	県政PR
A6	岐阜県農政部農産園芸課 野菜果樹特産係	<input type="checkbox"/>	<input type="checkbox"/>	<input checked="" type="checkbox"/>	<input type="checkbox"/>	<input type="checkbox"/>	1		第4班 農産園芸課	野菜果樹特 産
A7	株式会社龍の瞳	<input type="checkbox"/>	<input type="checkbox"/>	<input type="checkbox"/>	<input checked="" type="checkbox"/>	<input type="checkbox"/>	1		第4班 農産園芸課	ぎふ清流GAP 有機農業
A8	アイガモ稲作研究会	<input type="checkbox"/>	<input type="checkbox"/>	<input type="checkbox"/>	<input checked="" type="checkbox"/>	<input type="checkbox"/>	1		第4班 農産園芸課	ぎふ清流GAP 有機農業
A9	(有)新田製茶	<input type="checkbox"/>	<input type="checkbox"/>	<input type="checkbox"/>	<input checked="" type="checkbox"/>	<input type="checkbox"/>	1		第4班 農産園芸課	ぎふ清流GAP 有機農業
A10	農産園芸課ぎふ清流GAP推進係	<input type="checkbox"/>	<input checked="" type="checkbox"/>	<input checked="" type="checkbox"/>	<input type="checkbox"/>	<input type="checkbox"/>	1		第4班 農産園芸課	ぎふ清流GAP 有機農業
A11	株式会社農笑塾	<input type="checkbox"/>	<input type="checkbox"/>	<input type="checkbox"/>	<input checked="" type="checkbox"/>	<input type="checkbox"/>	1		第4班 農産園芸課	ぎふ清流GAP 有機農業
A12	西美濃農業協同組合	<input type="checkbox"/>	<input type="checkbox"/>	<input type="checkbox"/>	<input checked="" type="checkbox"/>	<input type="checkbox"/>	1		第4班 農産園芸課	ぎふ清流GAP 有機農業
A13	富山県(ととやま)	<input type="checkbox"/>	<input type="checkbox"/>	<input type="checkbox"/>	<input checked="" type="checkbox"/>	<input type="checkbox"/>	2.5		第2班 検査監督課	県間交流
A14	富山県(川村)	<input type="checkbox"/>	<input type="checkbox"/>	<input type="checkbox"/>	<input checked="" type="checkbox"/>	<input type="checkbox"/>	1.5		第2班 検査監督課	県間交流
A15	富山県(丸龍庵)	<input type="checkbox"/>	<input type="checkbox"/>	<input type="checkbox"/>	<input checked="" type="checkbox"/>	<input type="checkbox"/>	1		第2班 検査監督課	県間交流
A16	インテグラル株式会社 (愛知県:春日井よし乃)	<input type="checkbox"/>	<input type="checkbox"/>	<input type="checkbox"/>	<input checked="" type="checkbox"/>	<input type="checkbox"/>	1		第2班 検査監督課	県間交流
A17	株式会社かきうち農園 (三重県)	<input type="checkbox"/>	<input type="checkbox"/>	<input type="checkbox"/>	<input checked="" type="checkbox"/>	<input type="checkbox"/>	2		第2班 検査監督課	県間交流
A18	さつまいも産業振興協同組合 (鹿児島県)	<input type="checkbox"/>	<input type="checkbox"/>	<input type="checkbox"/>	<input checked="" type="checkbox"/>	<input type="checkbox"/>	1		第2班 検査監督課	県間交流
A20	株式会社谷田商店	<input type="checkbox"/>	<input type="checkbox"/>	<input type="checkbox"/>	<input checked="" type="checkbox"/>	<input type="checkbox"/>	1		第2班 検査監督課	食品産業 協議会

■主たる催事(出展料金の決定) ◆付属的に実施する催事

場所	出展者名	催事の種類					小間数	備考	催事班 担当課	コーナー名
		ス テ ジ	体 験	展 示	販 売	飲 食				
A21	岐阜県養蜂組合連合会	□	□	□	■	□	1	第2班 検査監督課	食品産業 協議会	
A22	武内合資会社	□	□	□	■	□	1	第2班 検査監督課	食品産業 協議会	
A23	渡辺酒造醸	□	□	□	■	□	1	第2班 検査監督課	食品産業 協議会	
A24	株式会社金生堂	□	□	□	■	□	1	第2班 検査監督課	食品産業 協議会	
A25	揖斐菓匠庵みわ屋	□	□	□	■	□	1	第6班 揖斐農林事務所	ひだ・みの アグリマルシェ	
A26	菓子乃屋 富月	□	□	□	■	□	1	第6班 可茂農林事務所	ひだ・みの アグリマルシェ	
A27	富加町	□	□	□	■	□	1	第6班 可茂農林事務所	ひだ・みの アグリマルシェ	
A28	有限会社東野 (恵那のにんにく屋ひがしの)	□	□	□	■	□	1	第6班 恵那農林事務所	ひだ・みの アグリマルシェ	
A29	岐阜県食糧連絡会 (J A全農岐阜)	□	□	□	■	□	1	第4班 農産園芸課	ギフトライ スフェア	
A30	岐阜県食糧連絡会	□	□	□	■	□	1	第4班 農産園芸課	ギフトライ スフェア	
A31 A81	「清流のめぐみ」産地づくり研究会	□	□	■	■	□	2	第4班 農産園芸課	ギフトライ スフェア	
A32	ぎふアグリチャレンジ支援 センター	□	■	□	□	□	1	第3班 農業経営課	担い手	
A33 A39	株式会社岐阜新聞社	□	□	■	■	□	2	第3班 農業経営課	担い手	
A34 A40	一般社団法人岐阜県調理師連合会	■	□	■	■	□	2	第2班 検査監督課	県政P R	
A35	岐阜市農業青年会議	□	□	□	■	□	2	第3班 農業経営課	担い手	
A36	岐阜県国際農業者交流協会	□	□	■	□	□	1	第3班 農業経営課	担い手	
A37	農業経営課 (担い手リーダー)	□	□	■	□	□	1	第3班 農業経営課	担い手	
A38	農業経営課 (普及活動)	□	□	■	□	□	3	第3班 農業経営課	担い手	
A41	農福連携等応援コンソーシアム	□	□	■	□	□	1	第3班 農業経営課	全国農福連携 マルシェ	
A42	農福連携全国都道府県ネットワーク	■	□	■	□	□	1	第3班 農業経営課	食品産業協 議会	

■主たる催事（出展料金の決定） ◆付属的に実施する催事

場所	出展者名	催事の種類					小間数	備考	催事班 担当課	コーナー名
		ス テ ジ	体 験	展 示	販 売	飲 食				
A43	(一社)岐阜県農畜産公社	<input type="checkbox"/>	<input type="checkbox"/>	<input checked="" type="checkbox"/>	<input type="checkbox"/>	<input type="checkbox"/>	1		第3班 農業経営課	全国農福連携 マルシェ
A44	株式会社八天堂ファーム	<input type="checkbox"/>	<input type="checkbox"/>	<input type="checkbox"/>	<input checked="" type="checkbox"/>	<input type="checkbox"/>	1		第3班 農業経営課	全国農福連携 マルシェ
A45	株式会社 DAI	<input type="checkbox"/>	<input type="checkbox"/>	<input type="checkbox"/>	<input checked="" type="checkbox"/>	<input type="checkbox"/>	1		第3班 農業経営課	全国農福連携 マルシェ
A46	株式会社ココトモファーム	<input type="checkbox"/>	<input type="checkbox"/>	<input type="checkbox"/>	<input checked="" type="checkbox"/>	<input type="checkbox"/>	1		第3班 農業経営課	全国農福連携 マルシェ
A47	一般社団法人イシノマキ・ファーム	<input type="checkbox"/>	<input type="checkbox"/>	<input type="checkbox"/>	<input checked="" type="checkbox"/>	<input type="checkbox"/>	1		第3班 農業経営課	全国農福連携 マルシェ
A48	社会福祉法人青葉仁会	<input type="checkbox"/>	<input type="checkbox"/>	<input type="checkbox"/>	<input checked="" type="checkbox"/>	<input type="checkbox"/>	1		第3班 農業経営課	全国農福連携 マルシェ
A49	社会福祉法人たんぼ福祉会	<input type="checkbox"/>	<input type="checkbox"/>	<input type="checkbox"/>	<input checked="" type="checkbox"/>	<input type="checkbox"/>	1		第3班 農業経営課	全国農福連携 マルシェ
A50	安芸市農福連携研究会	<input type="checkbox"/>	<input type="checkbox"/>	<input type="checkbox"/>	<input checked="" type="checkbox"/>	<input type="checkbox"/>	1		第3班 農業経営課	全国農福連携 マルシェ
A51	(一社)エンジェルガーデン南国 南国にしがわ農園	<input type="checkbox"/>	<input type="checkbox"/>	<input type="checkbox"/>	<input checked="" type="checkbox"/>	<input type="checkbox"/>	1		第3班 農業経営課	全国農福連携 マルシェ
A52	株式会社 和光ワールド	<input type="checkbox"/>	<input type="checkbox"/>	<input type="checkbox"/>	<input checked="" type="checkbox"/>	<input type="checkbox"/>	1		第3班 農業経営課	全国農福連携 マルシェ
A53	社会福祉法人朋友	<input type="checkbox"/>	<input type="checkbox"/>	<input type="checkbox"/>	<input checked="" type="checkbox"/>	<input type="checkbox"/>	1		第3班 農業経営課	全国農福連携 マルシェ
A54	社会福祉法人つばき福祉会 エコ工房四季	<input type="checkbox"/>	<input type="checkbox"/>	<input type="checkbox"/>	<input checked="" type="checkbox"/>	<input type="checkbox"/>	1		第3班 農業経営課	全国農福連携 マルシェ
A55	社会福祉法人ひまわり『わかば』	<input type="checkbox"/>	<input type="checkbox"/>	<input type="checkbox"/>	<input checked="" type="checkbox"/>	<input type="checkbox"/>	1		第3班 農業経営課	全国農福連携 マルシェ
A56	株式会社 JA ぎふはっぴいまるけ	<input type="checkbox"/>	<input type="checkbox"/>	<input type="checkbox"/>	<input checked="" type="checkbox"/>	<input type="checkbox"/>	1		第3班 農業経営課	全国農福連携 マルシェ
A57	株式会社森の環	<input type="checkbox"/>	<input type="checkbox"/>	<input type="checkbox"/>	<input checked="" type="checkbox"/>	<input type="checkbox"/>	1		第3班 農業経営課	全国農福連携 マルシェ
A58	株式会社 LS エンジュリック	<input type="checkbox"/>	<input type="checkbox"/>	<input type="checkbox"/>	<input checked="" type="checkbox"/>	<input type="checkbox"/>	1		第3班 農業経営課	全国農福連携 マルシェ
A59	特定非営利活動法人かみああと	<input type="checkbox"/>	<input type="checkbox"/>	<input type="checkbox"/>	<input checked="" type="checkbox"/>	<input type="checkbox"/>	1		第3班 農業経営課	全国農福連携 マルシェ
A60	就労さぽーと岐阜	<input type="checkbox"/>	<input type="checkbox"/>	<input type="checkbox"/>	<input checked="" type="checkbox"/>	<input type="checkbox"/>	1		第3班 農業経営課	全国農福連携 マルシェ
A61	社会福祉法人よさのうみ福祉会 リフレかやの里	<input type="checkbox"/>	<input type="checkbox"/>	<input type="checkbox"/>	<input checked="" type="checkbox"/>	<input type="checkbox"/>	1		第3班 農業経営課	全国農福連携 マルシェ
A62	株式会社ウィズファーム	<input type="checkbox"/>	<input type="checkbox"/>	<input type="checkbox"/>	<input checked="" type="checkbox"/>	<input type="checkbox"/>	1		第3班 農業経営課	全国農福連携 マルシェ

■主たる催事（出展料金の決定） ◆付属的に実施する催事

場所	出展者名	催事の種類					小間数	備考	催事班 担当課	コーナー名
		ス テ ジ	体 験	展 示	販 売	飲 食				
A63 A71	一般社団法人日本農福連携協会	□	□	□	■	□	2		第3班 農業経営課	全国農福連携 マルシェ
A64	まるごと知多チータープリン	□	□	□	■	□	1		第3班 農業経営課	全国農福連携 マルシェ
A65	株式会社バラの学校 〈ナカイローズファーム〉	□	□	□	■	□	1		第3班 農業経営課	全国農福連携 マルシェ
A66	富士ソフト企画(株) 西会津しいたけファーム	□	□	□	■	□	1		第3班 農業経営課	全国農福連携 マルシェ
A67	社会福祉法人ベテスタぱんカンぱん	□	□	□	■	□	1		第3班 農業経営課	全国農福連携 マルシェ
A68	社会福祉法人ステップ・ワン	□	□	□	■	□	1		第3班 農業経営課	全国農福連携 マルシェ
A69	合同会社マイン	□	□	□	■	□	1		第3班 農業経営課	全国農福連携 マルシェ
A70	(一社)岐阜県農畜産公社	□	□	□	■	□	1		第3班 農業経営課	全国農福連携 マルシェ
A72	清流の国ぎふ岐阜県・観光案内	□	■	◆	□	□	2		第2班 検査監督課	県政PR
A74	岐阜県環境生活部廃棄物対策課	□	□	■	□	□	1		第2班 検査監督課	県政PR
A75	岐阜県環境生活部人権施策推進課	□	□	■	□	□	2		第2班 検査監督課	県政PR
A76	清流の国推進部SDGs推進課	□	□	■	□	□	2		第2班 検査監督課	県政PR
A77	岐阜県林政部森林活用推進課	□	□	■	□	□	1		第2班 検査監督課	県政PR
A78	イオンリテール株式会社	□	□	■	□	□	1		第2班 検査監督課	地産地消
A79	農産物流通課 食の王国中部	□	□	■	□	□	3		第2班 検査監督課	県間交流
A80	農産園芸課 フードバンクPRコーナー	■	□	■	□	□	1		第2班 検査監督課	県政PR
A82	農業高校連	□	□	■	□	□	7		第3班 農業経営課	担い手
A83	岐阜県農業大学校	□	□	■	□	□	1		第3班 農業経営課	担い手
A84	岐阜県農政部里川振興課	□	□	■	□	□	3		第7班 里川振興課	世界農業遺産 マルシェ
A85	「能登の里山里海」世界農業遺産 活用実行委員会	□	□	□	■	□	1		第7班 里川振興課	世界農業遺産 マルシェ

■主たる催事（出展料金の決定） ◆付属的に実施する催事

場所	出展者名	催事の種類					小間数	備考	催事班 担当課	コーナー名
		ス テ ー ジ	体 験	展 示	販 売	飲 食				
A86	JA こうか茶加工センター	□	□	□	■	□	1		第7班 里川振興課	世界農業遺産 マルシェ
A87	岐阜県漁業協同組合連合会	□	□	□	■	□	3		第7班 里川振興課	世界農業遺産 マルシェ
A88	東海農政局岐阜県拠点	□	■	◆	□	□	3		第4班 農産園芸課	東海農政局
A89	一般財団法人岐阜県蚕糸協会	□	◆	◆	■	□	4		第2班 検査監督課	関係団体
A90	東海学院大学	□	■	◆	□	□	2		第2班 検査監督課	関係団体
A91	岐阜県保健医療課	□	◆	■	□	□	2		第2班 検査監督課	県政PR
A92	(公財)岐阜県アイバンク・ 臓器移植推進財団	□	□	■	□	□	2		第2班 検査監督課	関係団体
A93	農産物流通課 味の伝承 岐阜県の郷土料理	□	■	◆	□	□	1		第2班 検査監督課	郷土料理
A94	岐阜県農政部農産園芸課花き係 ぎふ花飾りコンテスト入賞作品展	□	□	■	□	□	5		第4班 農産園芸課	フラワー フェスティバル
A95	岐阜県農政部農産園芸課花き係 ぎふ花と緑イラスト展	□	□	■	□	□	11		第4班 農産園芸課	フラワー フェスティバル
A96	農村振興課鳥獣害対策室 鳥獣害対策・ぎふジビエ	□	□	■	□	□	1		第6班 農村振興課	ぎふジビエ
A97	岐阜県セルフ支援センター	□	□	□	■	□	2		第2班 検査監督課	関係団体
A97	玉田アグリ	□	□	□	■	□	1		第6班 岐阜農林事務所	ひだ・みの アグリマルシェ
A ステージ	大垣日本大学高等学校 チアリーディング同好会	■	□	□	□	□			第4班 農産園芸課	
A ステージ	農産園芸課	■	□	□	□	□			第4班 農産園芸課	
A ステージ	J A全農岐阜	■	□	□	□	□			第2班 検査監督課	
A ステージ	里川振興課	■	□	□	□	□			第7班 里川振興課	
A ステージ	岐阜大学チアリーダー部	■	□	□	□	□			第4班 農産園芸課	
A ステージ	農業経営課	■	□	□	□	□			第3班 農業経営課	

■主たる催事（出展料金の決定） ◆付属的に実施する催事

場所	出展者名	催事の種類					小間数	備考	催事班 担当課	コーナー名
		ス テ ジ	体 験	展 示	販 売	飲 食				
M1	ぎふ農業協同組合	<input type="checkbox"/>	<input type="checkbox"/>	<input type="checkbox"/>	<input checked="" type="checkbox"/>	<input type="checkbox"/>	2		第6班 岐阜農林事務所	ひだ・みの アグリマルシェ
M2	梅田建設株式会社 美濃山県元気ファーム	<input type="checkbox"/>	<input type="checkbox"/>	<input type="checkbox"/>	<input checked="" type="checkbox"/>	<input type="checkbox"/>	1		第6班 岐阜農林事務所	ひだ・みの アグリマルシェ
M3	奥田農園株式会社	<input type="checkbox"/>	<input type="checkbox"/>	<input type="checkbox"/>	<input checked="" type="checkbox"/>	<input type="checkbox"/>	1		第6班 岐阜農林事務所	ひだ・みの アグリマルシェ
M4	有限会社春日養蜂場	<input type="checkbox"/>	<input type="checkbox"/>	<input type="checkbox"/>	<input checked="" type="checkbox"/>	<input type="checkbox"/>	1		第6班 西濃農林事務所	ひだ・みの アグリマルシェ
M5	垂井町ジネンジョクラブ	<input type="checkbox"/>	<input type="checkbox"/>	<input type="checkbox"/>	<input checked="" type="checkbox"/>	<input type="checkbox"/>	1		第6班 西濃農林事務所	ひだ・みの アグリマルシェ
M6	牧園芸組合	<input type="checkbox"/>	<input type="checkbox"/>	<input type="checkbox"/>	<input checked="" type="checkbox"/>	<input type="checkbox"/>	1		第6班 西濃農林事務所	ひだ・みの アグリマルシェ
M7	安八町	<input type="checkbox"/>	<input type="checkbox"/>	<input type="checkbox"/>	<input checked="" type="checkbox"/>	<input type="checkbox"/>	1		第6班 西濃農林事務所	ひだ・みの アグリマルシェ
M8	株式会社みつばちの郷	<input type="checkbox"/>	<input type="checkbox"/>	<input type="checkbox"/>	<input checked="" type="checkbox"/>	<input type="checkbox"/>	2		第6班 西濃農林事務所	ひだ・みの アグリマルシェ
M9	西美濃農業協同組合 (海津園芸特産振興協議会)	<input type="checkbox"/>	<input type="checkbox"/>	<input type="checkbox"/>	<input checked="" type="checkbox"/>	<input type="checkbox"/>	2		第6班 西濃農林事務所	ひだ・みの アグリマルシェ
M10	ぎふ花と緑の振興コンソーシアム	<input type="checkbox"/>	<input type="checkbox"/>	<input checked="" type="checkbox"/>	<input type="checkbox"/>	<input type="checkbox"/>	4		第4班 農産園芸課	フラワー フェスティバル
M12	マルコ醸造(株)	<input type="checkbox"/>	<input type="checkbox"/>	<input type="checkbox"/>	<input checked="" type="checkbox"/>	<input type="checkbox"/>	1		第6班 恵那農林事務所	ひだ・みの アグリマルシェ
M13	道の駅加子母	<input type="checkbox"/>	<input type="checkbox"/>	<input type="checkbox"/>	<input checked="" type="checkbox"/>	<input type="checkbox"/>	1		第6班 恵那農林事務所	ひだ・みの アグリマルシェ
M14	久々野町果実出荷組合	<input type="checkbox"/>	<input type="checkbox"/>	<input type="checkbox"/>	<input checked="" type="checkbox"/>	<input type="checkbox"/>	1		第6班 飛騨農林事務所	ひだ・みの アグリマルシェ
M15	大野町かき振興会	<input type="checkbox"/>	<input type="checkbox"/>	<input type="checkbox"/>	<input checked="" type="checkbox"/>	<input type="checkbox"/>	2		第6班 揖斐農林事務所	ひだ・みの アグリマルシェ
M16	有限会社小森養蜂場	<input type="checkbox"/>	<input type="checkbox"/>	<input type="checkbox"/>	<input checked="" type="checkbox"/>	<input type="checkbox"/>	2		第6班 揖斐農林事務所	ひだ・みの アグリマルシェ
M17	池田町茶販売組合	<input type="checkbox"/>	<input type="checkbox"/>	<input type="checkbox"/>	<input checked="" type="checkbox"/>	<input type="checkbox"/>	2		第6班 揖斐農林事務所	ひだ・みの アグリマルシェ
M18	池田町農業婦人クラブ	<input type="checkbox"/>	<input type="checkbox"/>	<input type="checkbox"/>	<input checked="" type="checkbox"/>	<input type="checkbox"/>	1		第6班 揖斐農林事務所	ひだ・みの アグリマルシェ
M19	SMILE HONEY	<input type="checkbox"/>	<input type="checkbox"/>	<input type="checkbox"/>	<input checked="" type="checkbox"/>	<input type="checkbox"/>	1		第6班 西濃農林事務所	ひだ・みの アグリマルシェ
M20	農事組合法人わごう	<input type="checkbox"/>	<input type="checkbox"/>	<input type="checkbox"/>	<input checked="" type="checkbox"/>	<input type="checkbox"/>	1		第6班 西濃農林事務所	ひだ・みの アグリマルシェ
M21	輪之内軽トラ朝市	<input type="checkbox"/>	<input type="checkbox"/>	<input type="checkbox"/>	<input checked="" type="checkbox"/>	<input type="checkbox"/>	1		第6班 西濃農林事務所	ひだ・みの アグリマルシェ

■主たる催事(出展料金の決定) ◆付属的に実施する催事

場所	出展者名	催事の種類					小間数	備考	催事班 担当課	コーナー名
		ス テ ジ	体 験	展 示	販 売	飲 食				
M22	下宮青果部会協議会	<input type="checkbox"/>	<input type="checkbox"/>	<input type="checkbox"/>	<input checked="" type="checkbox"/>	<input type="checkbox"/>	2	第6班 西濃農林事務所	ひだ・みの アグリマルシェ	
M23	恵那花き研究会 (有)ますだ農園	<input type="checkbox"/>	<input type="checkbox"/>	<input type="checkbox"/>	<input checked="" type="checkbox"/>	<input type="checkbox"/>	2	第4班 農産園芸課	フラワー フェスティバル	
M24	揖斐郡花き振興会	<input type="checkbox"/>	<input type="checkbox"/>	<input type="checkbox"/>	<input checked="" type="checkbox"/>	<input type="checkbox"/>	2	第4班 農産園芸課	フラワー フェスティバル	
M25	本巣郡花き振興会	<input type="checkbox"/>	<input type="checkbox"/>	<input type="checkbox"/>	<input checked="" type="checkbox"/>	<input type="checkbox"/>	2	第4班 農産園芸課	フラワー フェスティバル	
M27	有限会社橋場農園	<input type="checkbox"/>	<input type="checkbox"/>	<input type="checkbox"/>	<input checked="" type="checkbox"/>	<input type="checkbox"/>	2	第6班 飛騨農林事務所	ひだ・みの アグリマルシェ	
M28	飛騨酪農農業協同組合	<input type="checkbox"/>	<input type="checkbox"/>	<input type="checkbox"/>	<input checked="" type="checkbox"/>	<input type="checkbox"/>	2	第6班 飛騨農林事務所	ひだ・みの アグリマルシェ	
M29	株式会社いび茶の里	<input type="checkbox"/>	<input type="checkbox"/>	<input type="checkbox"/>	<input checked="" type="checkbox"/>	<input type="checkbox"/>	2	第6班 揖斐農林事務所	ひだ・みの アグリマルシェ	
M30	関牛乳株式会社	<input type="checkbox"/>	<input type="checkbox"/>	<input type="checkbox"/>	<input checked="" type="checkbox"/>	<input type="checkbox"/>	1	第6班 中濃農林事務所	ひだ・みの アグリマルシェ	
M31	農業生産法人P L U S 株式会社	<input type="checkbox"/>	<input type="checkbox"/>	<input type="checkbox"/>	<input checked="" type="checkbox"/>	<input type="checkbox"/>	1	第6班 中濃農林事務所	ひだ・みの アグリマルシェ	
M32	関市園芸特産振興連絡協議会	<input type="checkbox"/>	<input type="checkbox"/>	<input type="checkbox"/>	<input checked="" type="checkbox"/>	<input type="checkbox"/>	2	第6班 中濃農林事務所	ひだ・みの アグリマルシェ	
M33	美濃酪農農業協同組合連合会	<input type="checkbox"/>	<input type="checkbox"/>	<input type="checkbox"/>	<input checked="" type="checkbox"/>	<input type="checkbox"/>	2	第6班 中濃農林事務所	ひだ・みの アグリマルシェ	
M34	おくみの自然薯生産組合	<input type="checkbox"/>	<input type="checkbox"/>	<input type="checkbox"/>	<input checked="" type="checkbox"/>	<input type="checkbox"/>	1	第6班 郡上農林事務所	ひだ・みの アグリマルシェ	
M35	一般社団法人郡上旬彩館	<input type="checkbox"/>	<input type="checkbox"/>	<input type="checkbox"/>	<input checked="" type="checkbox"/>	<input type="checkbox"/>	1	第6班 雨情農林事務所	ひだ・みの アグリマルシェ	
M36	株式会社堀養蜂園	<input type="checkbox"/>	<input type="checkbox"/>	<input type="checkbox"/>	<input checked="" type="checkbox"/>	<input type="checkbox"/>	1	第6班 東濃農林事務所	ひだ・みの アグリマルシェ	
M37	農)日吉機械化営農組合	<input type="checkbox"/>	<input type="checkbox"/>	<input type="checkbox"/>	<input checked="" type="checkbox"/>	<input type="checkbox"/>	1	第6班 東濃農林事務所	ひだ・みの アグリマルシェ	
M38	岐阜県茶業組合	<input type="checkbox"/>	<input checked="" type="checkbox"/>	<input type="checkbox"/>	<input type="checkbox"/>	<input type="checkbox"/>	4	第4班 農産園芸課	お茶紹介	
M39	白川町茶業振興会	<input type="checkbox"/>	<input type="checkbox"/>	<input type="checkbox"/>	<input checked="" type="checkbox"/>	<input type="checkbox"/>	1	第4班 農産園芸課	お茶紹介	
M40	白川茶手もみ保存会	<input type="checkbox"/>	<input checked="" type="checkbox"/>	<input type="checkbox"/>	<input type="checkbox"/>	<input type="checkbox"/>	1	第4班 農産園芸課	お茶紹介	
M41	寄せ植え華道協会	<input type="checkbox"/>	<input checked="" type="checkbox"/>	<input type="checkbox"/>	<input type="checkbox"/>	<input type="checkbox"/>	3	第4班 農産園芸課	フラワー フェスティバル	
M42	N P O 法人岐阜県園芸福祉協会	<input type="checkbox"/>	<input checked="" type="checkbox"/>	<input type="checkbox"/>	<input type="checkbox"/>	<input type="checkbox"/>	3	第4班 農産園芸課	フラワー フェスティバル	

■主たる催事(出展料金の決定) ◆付属的に実施する催事

場所	出展者名	催事の種類					小間数	備考	催事班 担当課	コーナー名
		ス テ ジ	体 験	展 示	販 売	飲 食				
M43	日本ハンギングバスケット協会 岐阜県支部	<input type="checkbox"/>	<input checked="" type="checkbox"/>	<input type="checkbox"/>	<input type="checkbox"/>	<input type="checkbox"/>	2		第4班 農産園芸課	フラワー フェスティバル
M44	岐阜県立国際園芸アカデミー	<input type="checkbox"/>	<input type="checkbox"/>	<input checked="" type="checkbox"/>	<input type="checkbox"/>	<input type="checkbox"/>	1		第4班 農産園芸課	フラワー フェスティバル
M45	白川アグリレディース	<input type="checkbox"/>	<input type="checkbox"/>	<input type="checkbox"/>	<input checked="" type="checkbox"/>	<input type="checkbox"/>	1		第6班 可茂農林事務所	ひだ・みの アグリマルシェ
M46	株式会社鈴小坂	<input type="checkbox"/>	<input type="checkbox"/>	<input type="checkbox"/>	<input checked="" type="checkbox"/>	<input type="checkbox"/>	1		第6班 下呂農林事務所	ひだ・みの アグリマルシェ
M47	下呂地域担い手育成総合支援協議会	<input type="checkbox"/>	<input type="checkbox"/>	<input type="checkbox"/>	<input checked="" type="checkbox"/>	<input type="checkbox"/>	1		第6班 下呂農林事務所	ひだ・みの アグリマルシェ
M48	合同会社まん丸屋	<input type="checkbox"/>	<input type="checkbox"/>	<input type="checkbox"/>	<input checked="" type="checkbox"/>	<input type="checkbox"/>	1		第6班 下呂農林事務所	ひだ・みの アグリマルシェ
M49	下呂市特産品	<input type="checkbox"/>	<input type="checkbox"/>	<input type="checkbox"/>	<input checked="" type="checkbox"/>	<input type="checkbox"/>	2		第6班 下呂農林事務所	ひだ・みの アグリマルシェ
M50	有限会社茶文	<input type="checkbox"/>	<input type="checkbox"/>	<input type="checkbox"/>	<input checked="" type="checkbox"/>	<input type="checkbox"/>	2		第6班 可茂農林事務所	ひだ・みの アグリマルシェ
M51	若林煎餅株式会社	<input type="checkbox"/>	<input type="checkbox"/>	<input type="checkbox"/>	<input checked="" type="checkbox"/>	<input type="checkbox"/>	2		第6班 可茂農林事務所	ひだ・みの アグリマルシェ
M52	御嵩町農家生活改善グループ	<input type="checkbox"/>	<input type="checkbox"/>	<input type="checkbox"/>	<input checked="" type="checkbox"/>	<input type="checkbox"/>	2		第6班 可茂農林事務所	ひだ・みの アグリマルシェ
M53	(有)新世紀工房	<input type="checkbox"/>	<input type="checkbox"/>	<input type="checkbox"/>	<input checked="" type="checkbox"/>	<input type="checkbox"/>	1		第6班 可茂農林事務所	ひだ・みの アグリマルシェ
M54	(株)ふるさと企画	<input type="checkbox"/>	<input type="checkbox"/>	<input type="checkbox"/>	<input checked="" type="checkbox"/>	<input type="checkbox"/>	1		第6班 可茂農林事務所	ひだ・みの アグリマルシェ
M55	MADE IN ブラザーズ	<input type="checkbox"/>	<input type="checkbox"/>	<input type="checkbox"/>	<input checked="" type="checkbox"/>	<input type="checkbox"/>	1		第6班 可茂農林事務所	ひだ・みの アグリマルシェ
M56	藤井製菓	<input type="checkbox"/>	<input type="checkbox"/>	<input type="checkbox"/>	<input checked="" type="checkbox"/>	<input type="checkbox"/>	1		第6班 可茂農林事務所	ひだ・みの アグリマルシェ
M57	八百津町製茶グループ	<input type="checkbox"/>	<input type="checkbox"/>	<input type="checkbox"/>	<input checked="" type="checkbox"/>	<input type="checkbox"/>	2		第6班 可茂農林事務所	ひだ・みの アグリマルシェ

■主たる催事（出展料金の決定） ◆付属的に実施する催事

場所	出展者名	催事の種類					小間数	備考	催事班 担当課	コーナー名
		ス テ ジ	体 験	展 示	販 売	飲 食				
N1	ひだコロッケ本舗	□	□	□	□	■	1	第3班 飛騨農林事務所	ひだ。みの 屋台横丁	
N2	飛騨牛のこもり	□	□	□	□	■	1	第3班 飛騨農林事務所	ひだ。みの 屋台横丁	
N3	株式会社キリンタス	□	□	□	□	■	2	第3班 岐阜農林事務所	ひだ。みの 屋台横丁	
N4	兎月園	□	□	□	□	■	1	第3班 岐阜農林事務所	ひだ。みの 屋台横丁	
N5	ぶん家	□	□	□	□	■	1	第3班 岐阜農林事務所	ひだ。みの 屋台横丁	
N6	丹羽商店	□	□	□	□	■	2	第3班 可茂農林事務所	ひだ。みの 屋台横丁	
N7	AVALON802	□	□	□	□	■	1	第3班 可茂農林事務所	ひだ。みの 屋台横丁	
N8	笠松天領の駅	□	□	□	□	■	1	第3班 岐阜農林事務所	ひだ。みの 屋台横丁	
N9	株式会社キサラエファールカンパニーズ	□	□	□	□	■	2	第3班 揖斐農林事務所	ひだ。みの 屋台横丁	
N10	株式会社紫屋	□	□	□	□	■	2	第3班 中濃農林事務所	ひだ。みの 屋台横丁	
N11	農事組合法人白鳥ファーム	□	□	□	□	■	2	第3班 揖斐農林事務所	ひだ。みの 屋台横丁	
N12	一般財団法人岐阜県魚苗センター	□	□	□	□	■	2	第7班 里川振興課	ひだ。みの 屋台横丁	
N13	岐阜県寒天水産工業組合	□	□	□	■	□	2	第2班 農産物流通課	食品産業 協議会	
N14	有限会社あけぼのや	□	□	□	◆	■	2	第2班 農産物流通課	食品産業 協議会	
N15	岐阜県製麺協同組合	□	□	□	□	■	2	第2班 農産物流通課	食品産業 協議会	
N16	有限会社鈴木商事 たい焼きカフェ陽だまり	□	□	□	□	■	2	第3班 可茂農林事務所	ひだ。みの 屋台横丁	
N17	喜楽	□	□	□	□	■	1	第3班 恵那農林事務所	ひだ。みの 屋台横丁	
N18	有限会社ぽてっこクラブ	□	□	□	□	■	1	第3班 中濃農林事務所	ひだ。みの 屋台横丁	
N19	こだわり中華屋 萬天龍	□	□	□	□	■	2	第3班 岐阜農林事務所	ひだ。みの 屋台横丁	
N20	ネクストドア	□	□	□	□	■	1	第3班 岐阜農林事務所	ひだ。みの 屋台横丁	

■主たる催事（出展料金の決定） ◆付属的に実施する催事

場所	出展者名	催事の種類					小間数	備考	催事班 担当課	コーナー名
		ス テ ジ	体 験	展 示	販 売	飲 食				
N21	十六兆	□	□	□	□	■	1	第3班 西濃農林事務所	ひだ。みの 屋台横丁	
N22	株式会社ナガヤワークス	□	□	□	□	■	2	第3班 岐阜農林事務所	ひだ。みの 屋台横丁	
N23	かみのほゆず株式会社	□	□	□	□	■	1	第3班 中濃農林事務所	ひだ。みの 屋台横丁	
N24	新世界	□	□	□	□	■	1	第3班 西濃農林事務所	ひだ。みの 屋台横丁	
N25	東美濃栗振興協議会	□	□	□	◆	■	2	第3班 東濃農林事務所	ひだ。みの 屋台横丁	
N26	炭焼うなぎひやくわ亭 (北海道応援)	□	□	□	◆	■	2	第2班 農産物流通課	国産水産物 応援	
N27	郡上淡水魚株式会社	□	□	□	◆	■	2	第2班 農産物流通課	食品産業 協議会	
N28	るんるん食品	□	□	□	□	■	1	第2班 農産物流通課	食品産業 協議会	
N29	岐阜食品株式会社	□	□	□	■	□	1	第2班 農産物流通課	食品産業 協議会	
N30	全岐阜県生活協同組合連合会 (こくみん共済)	□	■	□	□	□	1	第2班 検査監督課	生協コーナー	
N31	全岐阜県生活協同組合連合会 (ユニセフ)	□	□	■	□	□	1	第2班 検査監督課	生協コーナー	
N32	全岐阜県生活協同組合連合会 (福祉施設)	□	□	□	■	□	1	第2班 検査監督課	生協コーナー	
N33	全岐阜県生活協同組合連合会 (りんご・お茶)	□	□	□	■	□	1	第2班 検査監督課	生協コーナー	
N34	全岐阜県生活協同組合連合会 (やきとり)	□	□	□	□	■	1	第2班 検査監督課	生協コーナー	
N35	全岐阜県生活協同組合連合会 (やきそば)	□	□	□	□	■	1	第2班 検査監督課	生協コーナー	
N36	(株)藤よし	□	□	□	□	■	2	第3班 可茂農林事務所	ひだ。みの 屋台横丁	
N37	洞戸特産物等販売促進協会	□	□	□	□	■	2	第3班 中濃農林事務所	ひだ。みの 屋台横丁	
N38	株式会社パートナーA Iぶんごや 岐阜店	□	□	□	□	■	2	第3班 岐阜農林事務所	ひだ。みの 屋台横丁	
N39	工房ふおるの	□	□	□	□	■	2	第3班 可茂農林事務所	ひだ。みの 屋台横丁	
N40	(有)ワールドサンメッセ	□	□	□	□	■	2	第3班 岐阜農林事務所	ひだ。みの 屋台横丁	

■主たる催事（出展料金の決定） ◆付属的に実施する催事

場所	出展者名	催事の種類					小間数	備考	催事班 担当課	コーナー名
		ス テ ジ	体 験	展 示	販 売	飲 食				
N41	きぬや	□	□	□	□	■	2	第3班 可茂農林事務所	ひだ。みの 屋台横丁	
N42	なっとくとん美河フランク 下呂っち	□	□	□	□	■	1	第3班 下呂農林事務所	ひだ。みの 屋台横丁	
N43	微酔奉炉	□	□	□	□	■	1	第3班 下呂農林事務所	ひだ。みの 屋台横丁	
N44	鶏ちゃん合衆国 有限会社グーテライゼ	□	□	◆	□	■	4	第2班 農産物流通課	ひだ。みの 屋台横丁	
N45	J A 全農岐阜	□	□	□	□	■	4	第2班 農産物流通課	ひだ。みの 屋台横丁	
N46	話食楽鮭ささめ	□	□	□	□	■	2	第3班 岐阜農林事務所	ひだ。みの 屋台横丁	
N47	株式会社 LS ふぁーむ	□	□	□	□	■	1	第3班 岐阜農林事務所	ひだ。みの 屋台横丁	
N48	東海応用生物研究所	□	□	□	□	■	1	第3班 岐阜農林事務所	ひだ。みの 屋台横丁	
N49	株式会社東和	□	□	□	□	■	2	第3班 西濃農林事務所	ひだ。みの 屋台横丁	
N50	田口商店	□	□	□	□	■	1	第3班 岐阜農林事務所	ひだ。みの 屋台横丁	
N51	明宝特産物加工(株)	□	□	□	□	■	1	第3班 郡上農林事務所	ひだ。みの 屋台横丁	
N52	白川茶屋	□	□	□	□	■	2	第3班 可茂農林事務所	ひだ。みの 屋台横丁	
N53	株式会社シーポート	□	□	□	□	■	1	第3班 岐阜農林事務所	ひだ。みの 屋台横丁	
N54	さるちゃん牧場	□	□	□	□	■	1	第3班 中濃農林事務所	ひだ。みの 屋台横丁	
N55	バー&ダイニングバニラ	□	□	□	□	■	2	第3班 岐阜農林事務所	ひだ。みの 屋台横丁	
N56	株式会社森本工房	□	□	□	□	■	2	第3班 揖斐農林事務所	ひだ。みの 屋台横丁	
N57	寺坂商店	□	□	□	□	■	1	第3班 岐阜農林事務所	ひだ。みの 屋台横丁	
N58	SPICIA 合同会社	□	□	□	□	■	1	第3班 岐阜農林事務所	ひだ。みの 屋台横丁	
N59	岐阜県4Hクラブ連絡協議会	□	□	□	◆	■	2	第3班 農業経営課	ひだ。みの 屋台横丁	
N60	ぎふジビエ協会	□	□	□	□	■	1	第6班 農村振興課	ひだ。みの 屋台横丁	

■主たる催事（出展料金の決定） ◆付属的に実施する催事

場所	出展者名	催事の種類					小間数	備考	催事班 担当課	コーナー名
		ス テ ジ	体 験	展 示	販 売	飲 食				
N61	ボーイスカウト本巣第1団育成会	<input type="checkbox"/>	<input type="checkbox"/>	<input type="checkbox"/>	<input type="checkbox"/>	<input checked="" type="checkbox"/>	1		第2班 検査監督課	関係団体
N62	カワセミキッチン	<input type="checkbox"/>	<input type="checkbox"/>	<input type="checkbox"/>	<input type="checkbox"/>	<input checked="" type="checkbox"/>	1		第2班 農産物流通課	食品産業 協議会
N63	善	<input type="checkbox"/>	<input type="checkbox"/>	<input type="checkbox"/>	<input type="checkbox"/>	<input checked="" type="checkbox"/>	1		第2班 農産物流通課	食品産業 協議会
N64	一番食堂キッチンカー	<input type="checkbox"/>	<input type="checkbox"/>	<input type="checkbox"/>	<input type="checkbox"/>	<input checked="" type="checkbox"/>	1		第2班 農産物流通課	食品産業 協議会
N66	福島県名古屋事務所 (福島県応援)	<input type="checkbox"/>	<input type="checkbox"/>	<input checked="" type="checkbox"/>	<input checked="" type="checkbox"/>	<input type="checkbox"/>	4		第2班 農産物流通課	国産水産物 応援

■主たる催事（出展料金の決定） ◆付属的に実施する催事

場所	出展者名	催事の種類					小間数	備考	催事班 担当課	コーナー名
		ス テ ー ジ	体 験	展 示	販 売	飲 食				
P1	岐阜県農業協同組合中央会	□	■	□	□	□	6	J A ステージ	第2班 検査監督課	JA コーナー
P2	農業高校連	□	□	□	■	□	4		第3班 農業経営課	担い手
P3	一般社団法人岐阜県農業会議	□	□	□	■	□	2		第6班 農村振興課	農業会議
P4	里川振興課	□	■	◆	□	□	2		第7班 里川振興課	水産振興
P5	岐阜県ポット柿振興会	□	■	◆	□	□	2		第4班 農産園芸課	岐阜の果実
P6	岐阜県農業協同組合中央会	□	■	◆	□	□	2		第2班 検査監督課	JA コーナー
P7	全国共済農業協同組合連合会 岐阜県本部	□	■	◆	□	□	2		第2班 検査監督課	JA コーナー
P8	岐阜県厚生農業協同組合連合会	□	■	◆	□	□	2		第2班 検査監督課	JA コーナー
P9	岐阜県信用農業協同組合連合会	□	■	□	□	□	2		第2班 検査監督課	JA コーナー
P10	農産物流通課	□	■	◆	□	□	2		第2班 農産物流通課	地産地消
P11	岐阜県林政部県産材流通課	□	■	◆	□	□	2		第2班 検査監督課	県政 PR
P12	奥美濃古地鶏普及推進協議会	□	□	◆	□	■	1		第5班 畜産振興課	畜産ひろば
P13	岐阜県食肉消費対策協議会	□	◆	□	□	■	3		第5班 畜産振興課	畜産ひろば
P14	J A 全農岐阜	□	■	◆	□	□	2		第5班 畜産振興課	畜産ひろば
P15	岐阜県農政部家畜防疫対策課	□	■	◆	□	□	2		第5班 家畜防疫対策課	畜産ひろば
P16	一般社団法人岐阜県畜産協会 (岐阜県肉用牛協会)	□	□	■	□	□	2		第5班 畜産振興課	畜産ひろば
P17	岐阜県酪農農業協同組合連合会	□	■	◆	□	□	2		第5班 畜産振興課	畜産ひろば
P18 P21	一般社団法人岐阜県畜産協会 (岐阜県肉用牛協会)	□	■	◆	□	□	2		第5班 畜産振興課	畜産ひろば
P19	一般社団法人岐阜県畜産協会 (岐阜県養豚協会)	□	■	◆	□	□	4		第5班 畜産振興課	畜産ひろば
P20	一般社団法人岐阜県畜産協会 (岐阜県養鶏協会)	□	■	◆	□	□	2		第5班 畜産振興課	畜産ひろば

■主たる催事（出展料金の決定） ◆付属的に実施する催事

場所	出展者名	催事の種類					小間 数	備考	催事班 担当課	コーナー名	
		ス テ ー ジ	体 験	展 示	販 売	飲 食					
P22	農政部農政課笠松競馬支援室	□	■	□	□	□	2		第1班 農政課	笠松けいば	
P23	岐阜県健康福祉部子ども・ 女性局子ども家庭課	□	■	◆	□	□	2		第2班 検査監督課	県政PR	
P24	地域スポーツ課スポーツ交流係	□	■	◆	□	□	2		第2班 検査監督課	県政PR	
P25	NPO法人岐阜県腎臓病協議会	□	■	◆	□	□	2		第2班 検査監督課	県政PR	
P26	岐阜県脱炭素社会推進課	□	■	◆	□	□	2		第2班 検査監督課	県政PR	
P27	岐阜県地球温暖化防止活動推進 センター	□	■	□	□	□	2		第2班 検査監督課	県政PR	
P28	岐阜県農業共済組合	□	■	◆	□	□	4		第3班 農業経営課	NOSAI	
P29	株式会社岐阜フットボールクラブ	□	■	◆	□	□	3		第2班 検査監督課	関係団体	
P30	農地整備課・農村振興課	□	■	◆	□	□	4		第6班 農地整備課	水土里の 展示会	
P31	岐阜県土地改良事業団体連合会	□	■	◆	□	□	4		第6班 農地整備課	水土里 ネットぎふ	
S1	株式会社キセキ関西中部東海支社	□	■	◆	□	□	2	車両	第1班 農政課	スマート農業	
S2	ヤンマーアグリジャパン株式会社 中部近畿支社	□	■	◆	□	□	2	車両	第1班 農政課	スマート農業	
S3	農政課スマート農業推進室	□	■	◆	□	□	12	車両	第1班 農政課	スマート農業	
S4	岐阜県危機管理部消防課	□	■	◆	□	□	6	車両	第2班 検査監督課	県政PR	
S5 S6	岐阜県危機管理部防災課	□	■	◆	□	□	13	車両	第2班 検査監督課	県政PR	
S7	岐阜南警察署	□	■	□	□	□	2	車両	第2班 農産物流通課	県政PR	
S8	一般社団法人日本自動車連盟 岐阜支部	□	■	□	□	□	5	車両	第2班 検査監督課	県政PR	
A	アリーナ内	-	9	26	60	0	147				
M	アリーナ外	-	5	2	48	0	86				
N	北駐車場	-	1	1	5	58	94				
P	結のもり	-	26	1	2	2	77				
S	県庁前	-	8	0	1	0	46				
総計		10	49	30	116	60	450				
			255								

■主たる催事（出展料金の決定） ◆付属的に実施する催事

◆会場全体図

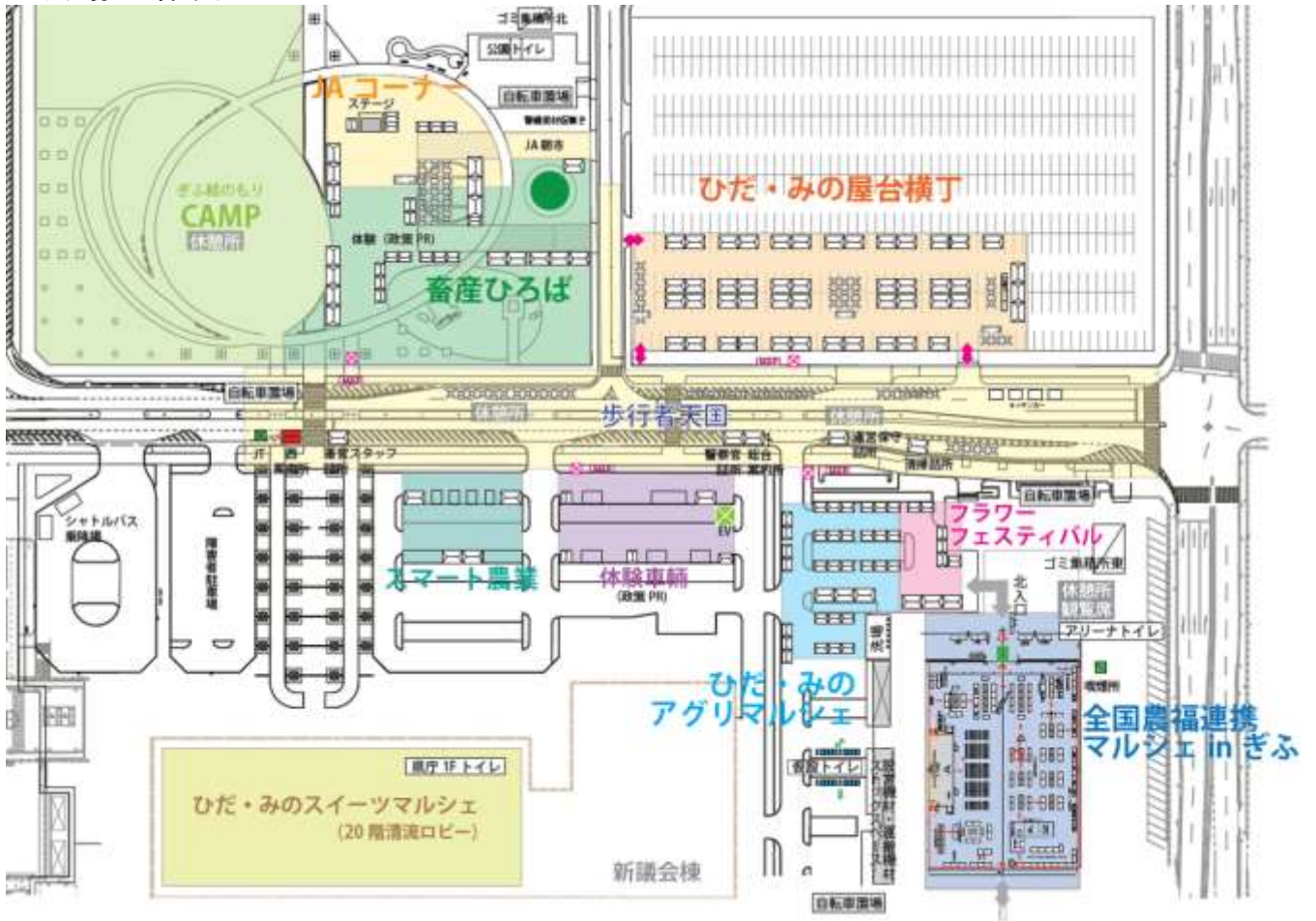

◆OKB 清流アリーナエリア 小間配置図



M OKB清流アリーナ外
ひだ・みのアグリマルシェ・フラワーフェスティバル

小間番号	出展者名	品目	小間番号	出展者名	品目	小間番号	出展者名	品目
1	徳川農産物産出	果物	17	徳川有熟産出	果物	33	高津農産物産出	果物
2	徳川山崎大庄屋ファーム	果物	18	徳川有熟産出	果物	34	高津農産物産出	果物
3	徳川有熟産出	果物	19	徳川有熟産出	果物	35	高津農産物産出	果物
4	水つばき村・農産物産出	果物	20	徳川有熟産出	果物	36	高津農産物産出	果物
5	徳川有熟産出	果物	21	徳川有熟産出	果物	37	高津農産物産出	果物
6	徳川有熟産出	果物	22	徳川有熟産出	果物	38	高津農産物産出	果物
7	徳川有熟産出	果物	23	徳川有熟産出	果物	39	高津農産物産出	果物
8	徳川有熟産出	果物	24	徳川有熟産出	果物	40	高津農産物産出	果物
9	徳川有熟産出	果物	25	徳川有熟産出	果物	41	高津農産物産出	果物
10	徳川有熟産出	果物	26	徳川有熟産出	果物	42	高津農産物産出	果物
11	徳川有熟産出	果物	27	徳川有熟産出	果物	43	高津農産物産出	果物
12	徳川有熟産出	果物	28	徳川有熟産出	果物	44	高津農産物産出	果物
13	徳川有熟産出	果物	29	徳川有熟産出	果物	45	高津農産物産出	果物
14	徳川有熟産出	果物	30	徳川有熟産出	果物	46	高津農産物産出	果物
15	徳川有熟産出	果物	31	徳川有熟産出	果物	47	高津農産物産出	果物
16	徳川有熟産出	果物	32	徳川有熟産出	果物	48	高津農産物産出	果物

A OKB清流アリーナ内
全国農福連携マルシェぎふ 等

小間番号	出展者名	品目	小間番号	出展者名	品目	小間番号	出展者名	品目
31	徳川有熟産出	果物	51	徳川有熟産出	果物	91	徳川有熟産出	果物
32	徳川有熟産出	果物	52	徳川有熟産出	果物	92	徳川有熟産出	果物
33	徳川有熟産出	果物	53	徳川有熟産出	果物	93	徳川有熟産出	果物
34	徳川有熟産出	果物	54	徳川有熟産出	果物	94	徳川有熟産出	果物
35	徳川有熟産出	果物	55	徳川有熟産出	果物	95	徳川有熟産出	果物
36	徳川有熟産出	果物	56	徳川有熟産出	果物	96	徳川有熟産出	果物
37	徳川有熟産出	果物	57	徳川有熟産出	果物	97	徳川有熟産出	果物
38	徳川有熟産出	果物	58	徳川有熟産出	果物	98	徳川有熟産出	果物
39	徳川有熟産出	果物	59	徳川有熟産出	果物	99	徳川有熟産出	果物
40	徳川有熟産出	果物	60	徳川有熟産出	果物	100	徳川有熟産出	果物
41	徳川有熟産出	果物	61	徳川有熟産出	果物			
42	徳川有熟産出	果物	62	徳川有熟産出	果物			
43	徳川有熟産出	果物	63	徳川有熟産出	果物			
44	徳川有熟産出	果物	64	徳川有熟産出	果物			
45	徳川有熟産出	果物	65	徳川有熟産出	果物			
46	徳川有熟産出	果物	66	徳川有熟産出	果物			
47	徳川有熟産出	果物	67	徳川有熟産出	果物			
48	徳川有熟産出	果物	68	徳川有熟産出	果物			
49	徳川有熟産出	果物	69	徳川有熟産出	果物			
50	徳川有熟産出	果物	70	徳川有熟産出	果物			
51	徳川有熟産出	果物	71	徳川有熟産出	果物			
52	徳川有熟産出	果物	72	徳川有熟産出	果物			
53	徳川有熟産出	果物	73	徳川有熟産出	果物			
54	徳川有熟産出	果物	74	徳川有熟産出	果物			
55	徳川有熟産出	果物	75	徳川有熟産出	果物			
56	徳川有熟産出	果物	76	徳川有熟産出	果物			
57	徳川有熟産出	果物	77	徳川有熟産出	果物			
58	徳川有熟産出	果物	78	徳川有熟産出	果物			
59	徳川有熟産出	果物	79	徳川有熟産出	果物			
60	徳川有熟産出	果物	80	徳川有熟産出	果物			
61	徳川有熟産出	果物	81	徳川有熟産出	果物			
62	徳川有熟産出	果物	82	徳川有熟産出	果物			
63	徳川有熟産出	果物	83	徳川有熟産出	果物			
64	徳川有熟産出	果物	84	徳川有熟産出	果物			
65	徳川有熟産出	果物	85	徳川有熟産出	果物			
66	徳川有熟産出	果物	86	徳川有熟産出	果物			
67	徳川有熟産出	果物	87	徳川有熟産出	果物			
68	徳川有熟産出	果物	88	徳川有熟産出	果物			
69	徳川有熟産出	果物	89	徳川有熟産出	果物			
70	徳川有熟産出	果物	90	徳川有熟産出	果物			
71	徳川有熟産出	果物	91	徳川有熟産出	果物			
72	徳川有熟産出	果物	92	徳川有熟産出	果物			
73	徳川有熟産出	果物	93	徳川有熟産出	果物			
74	徳川有熟産出	果物	94	徳川有熟産出	果物			
75	徳川有熟産出	果物	95	徳川有熟産出	果物			
76	徳川有熟産出	果物	96	徳川有熟産出	果物			
77	徳川有熟産出	果物	97	徳川有熟産出	果物			
78	徳川有熟産出	果物	98	徳川有熟産出	果物			
79	徳川有熟産出	果物	99	徳川有熟産出	果物			
80	徳川有熟産出	果物	100	徳川有熟産出	果物			



◆ぎふ結のもり・アリーナ北駐車場エリア 小間配置図

P **ぎふ結のもり**
JAコーナー・畜産ひろば等

番号	名称	種別	主な催事内容
1	岐阜県JAグループ「どうする私たちの食と農」体験	体験	ステージ
2	農業高校連	販売	実習製品
3	一般社団法人岐阜県農業会議	販売	米
4	「推しの魚」を探そう!	体験	釣り疑似体験
5	岐阜県ポット柿振興会	展示	取組紹介
6	岐阜県JAグループ	体験	紙飛行機づくり体験
7	JA共済	体験	交通安全啓発
8	JA岐阜厚生連	体験	血管年齢測定
9	JAバンク	体験	レクリエーション
10	岐阜県地消フェア	体験	農産物の干本釣り大会
11	岐阜県林政部産材流通課	体験	すごろく体験
12	奥美濃古地踏普及推進協議会	飲食	唐揚げ
13	岐阜県食肉消費対策協議会	飲食	コロッケ
14	岐阜県畜産銘柄PRコーナー	体験	モザイクアート
15	ちびっこ獣医(じゅうい)さん	体験	獣医さん体験
16	岐阜県肉用牛協会	展示	繁殖牛展示
17	岐阜県酪農産物同組合連合会	体験	模倣搾乳体験
18	岐阜県肉用牛協会	展示	取組紹介
19	岐阜県養豚協会	展示	取組紹介
20	岐阜県養鶏協会	展示	取組紹介
21	岐阜県肉用牛協会	体験	畜産クイズ
22	笠松けいばPRコーナー	体験	錘投げゲーム
23	子ども家探検	体験	小物制作体験
24	ラリージャパン2023	体験	ぬり絵
25	NPO法人 岐阜県腎臓病協議会	体験	取組紹介
26	始めよう!暮らしの脱炭素化アクション	体験	クイズ・アンケート
27	岐阜県地球温暖化防止活動推進センター	体験	クイズ体験
28	NOSA1岐阜	体験	農作物にふれあう
29	FC岐阜	体験	キックターゲット
30	水土里の展示会	体験	生き物カード釣り堀
31	水土里ネットぎふ	体験	クイズ・紙芝居
32	(一社)岐阜県レクリエーション協会	体験	伝承遊び

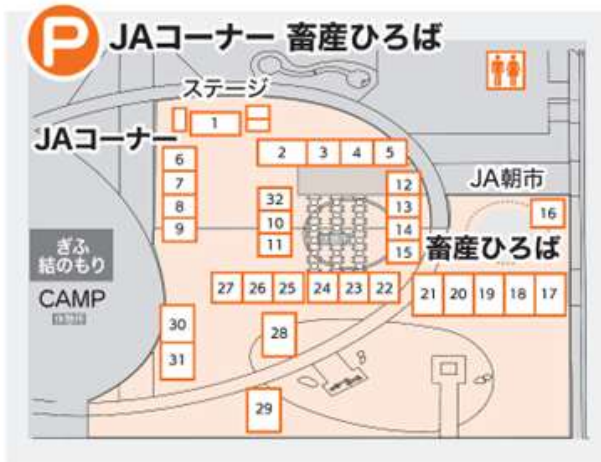

N **アリーナ北駐車場**
ひだ・みの屋台横丁

番号	名称	種別	主な催事内容
1	ひだコロッケ本舗	飲食	コロッケ
2	飛騨牛のこもり	飲食	飛騨牛串焼き
3	キリタス	飲食	みたらし団子
4	兎月園	飲食	みそぎ団子
5	ぶん家	飲食	鶏ちゃんからあげ
6	丹羽商店	飲食	焼きそば、オムそば
7	AVALON802	飲食	牛カルビ串
8	笠松天領の駅	飲食	ベーコンエッグ大判焼き
9	株式会社キサラエアールカンパニーズ	飲食	よしこばあちゃんの五平餅
10	Blueberrygarden 紫屋	飲食	ブルーベリージェラート
11	農事組合法人白鳥ファーム	飲食	チヂミ
12	一般財団法人岐阜県魚苗センター	飲食	鮎塩焼き
13	岐阜県寒天水産工業組合	販売	山岡燗寒天
14	あけぼのや	飲食	みたらし団子
15	岐阜県製麺協同組合	飲食	やしきそば
16	たい焼きカフェ陽だまり	飲食	たい焼き
17	中津川 喜楽五平餅	飲食	五平餅
18	夢ふうせん	飲食	じゃがいもドーナツ
19	こだわり中華屋 萬天龍	飲食	〇 種類(ラーメン)
20	ネクスト ドア	飲食	飛騨牛コロッケ
21	鮎料理専門店 十六兆	飲食	鮎雑炊
22	ナガヤワークス	飲食	うどん
23	かみのほげず株式会社	飲食	〇 柚子こしょうフランク
24	新世界	飲食	〇 ポテト
25	東美濃ぼろたん	飲食	東美濃ぼろたん(焼菓)
26	北海道応援コーナー	飲食	帆立のオリーブオイル焼き
27	郡上淡水魚株式会社	飲食	明宝フランク
28	るんるん食品	飲食	たこ焼き
29	岐阜食品株式会社	飲食	岐阜県産ハツシモ白がゆ
30	こくみん共済 coop	体験	〇 取組紹介
31	岐阜県ユニセフ協会	展示	取組紹介
32	福祉施設コーナー	販売	作業所製造のお茶
33	コープぎふ(りんご・お茶)	販売	〇 もだに農園のりんごの袋売り
34	コープぎふ(やきとり)	飲食	〇 やきとり
35	コープぎふ(やしきそば)	飲食	やしきそば
36	みたけとんちゃん&みたけからあげ	飲食	みたけからあげ
37	瀬戸特産協会	飲食	鮎井
38	ふんごや岐阜店	飲食	からあげ
39	工房ふるの	飲食	かもネギからあげ
40	街フィールドサンメッセ	飲食	五平もち
41	きぬや	飲食	明宝フランクフルト
42	なっとくとん美河フランク 下呂っち	飲食	フランクフルト
43	微酔本炉	飲食	〇 飛騨牛コロッケ
44	鶏ちゃん合衆国	飲食	鶏ちゃんから揚げ
45	飛騨牛料理 匠味~JA全農岐阜協力店~	飲食	飛騨牛串焼き
46	ささめ	飲食	高山ラーメン
47	株式会社 LSふあーむ	飲食	玄米だんご
48	東海応用生物研究所	飲食	あゆの変わり焼き
49	株式会社 東和	飲食	戦国やしきそば
50	田口商店	飲食	正油ラーメン
51	明宝ハム	飲食	フランクフルト
52	白川茶屋	飲食	〇 五平餅
53	飛騨天狗 焼シーボート	飲食	飛騨牛コロッケ
54	さるちゃん牧場	飲食	ジェラート
55	バー&ダイニング パニコラ	飲食	〇 ひだ牛串 牛カルビ串
56	自家製ハム・ソーセージ森本工房	飲食	美濃いびフランクフルト
57	寺坂商店	飲食	ペビーカステラ
58	パンクラキッチン	飲食	カレー弁当(ライス)
59	岐阜県4Hクラブ	飲食	焼き芋
60	ぎふジビエ協会	飲食	鹿肉ソーセージ
61	ボーイスカウト本業第1団育成会	飲食	うどん
62	カフェミキッチン	飲食	天然鮎の赤煮
63	善	飲食	〇 とんちゃん
64	一番食堂キッチンカー	飲食	唐揚げ
65	ぶりず食販	飲食	どて煮
66	福島県応援コーナー	販売	水産加工品



◆県庁前エリア 小間配置図

S

県庁舎前

スマート農業PR・ 県政PR等

場所	名称	種別	主な催事内容
1	株式会社トセ牛岡西中部	体験	田植機等乗車体験
2	ヤンマーアグリジャパン株式会社	体験	トラクタ乗車体験
3	スマート農業PRコーナー	体験	スマート農業機器体験
4	岐阜県消防課 岐阜市南消防団	体験	消防団活動体験
5	岐阜県防災課	体験	地震体験車搭乗体験
6	自衛隊	展示	取組紹介
7	岐阜南警察署	展示	取組紹介
8	JAF岐阜支部	体験	シートベルト着用効果体験

S

スマート農業 県政PRコーナー

県庁舎前

農機

1 2

機械体験 機械体験

3

スマート農業
PRコーナー

刈り草機 防犯体験+併合

4 5

シートベルトコンビンサー

自衛隊車両 警備車両

6 7 8

県政PR
コーナー

来場者数及び売上高の推移

農業フェスティバル来場者数及び売上高の推移

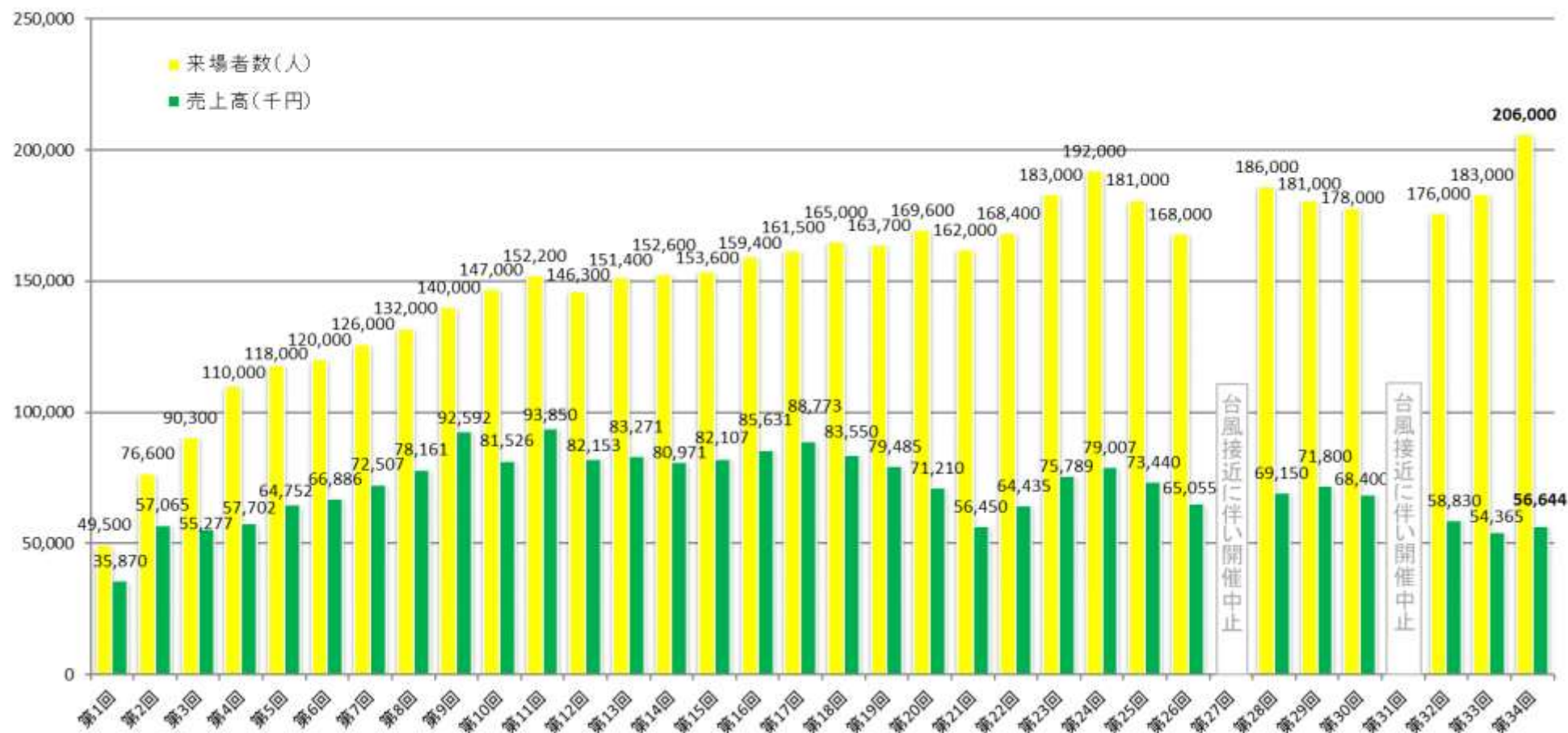

開 会 式

日時

10月28日（土）午前9時30分～10時00分

場所

OKBぎふ清流アリーナ ステージ

参加者

区分	人数	備考
来賓	79人	国会議員 1人 県議会議員 32人 一般来賓 46人
実行委員会・幹事	17人	
いづみ中央幼稚園	約40人	
一般参加者	約200人	
計	約336人	

主な内容

あいさつ、祝辞、オープニングセレモニー

		
主催者あいさつ (古田知事)	主催者あいさつ (櫻井会長)	来賓あいさつ (野島議長)



ウェルカムセレモニー
(いづみ中央幼稚園ダンス)



オープニングセレモニー

催 事

今回で34回目を迎えた本フェスティバルは、岐阜県農業の現状と将来方向を広く県民に紹介するとともに、県産農畜水産物や加工品・特産品の消費拡大等を通して、来場者に本県の農業・農村や、農産物の魅力を発信しました。

新たな取り組みとして、昨年1月に開庁した県庁舎20階清流ロビーの活用や県内外のノウハウ商品の販売や農福連携の活動PRを行う「全国農福連携マルシェ」や、県産花きの魅力を体感できる「フラワーフェスティバル」に加え、県産食材の使用状況が確認できるQRコードの設置など、これまで以上に地産地消を意識していただく機会とすることができました。

本年は、2日間とも天候に恵まれ、20万6千人と多くの方にご来場いただきました。来場者の皆さんに岐阜県の農業や農産物を”見て、買って、味わって、知っていただく”県下最大級の農業イベントとして成功裏に無事終了することができました。



OKB ぎふ清流アリーナ



アリーナ北駐車場



ぎふ結のもり



県庁20階清流ロビー

＝県庁 20 階清流ロビーの活用＝

昨年1月に開庁した県庁舎20階清流ロビーでは、「ひだ・みのスイーツマルシェ」として、県アンテナショップ「GIFTS・PREMIUM」で人気のスイーツなどの販売や県産花きで会場を彩り、来場者の方に楽しんでいただきました。



ひだ・みのスイーツマルシェ①



人気のスイーツとドリンク



ひだ・みのスイーツマルシェ②

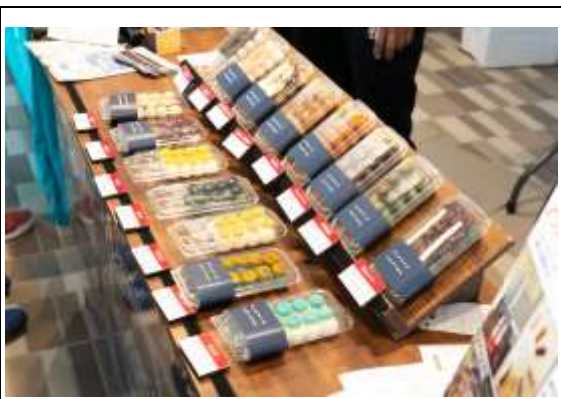

人気のお団子



フラワーディスプレイ（20階）

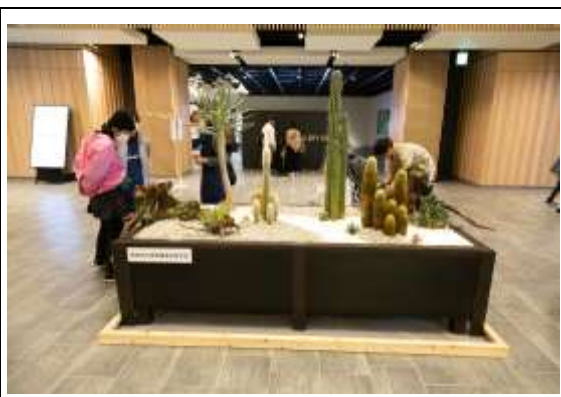

フラワーディスプレイ（1階）

＝国産水産物応援コーナー＝

日本産水産物の魅力発信・消費拡大の取組を県内においても広げ、日本産水産物応援の機運醸成を図るため、北海道、福島県の水産加工品等を販売するコーナーを設置しました。



＝地産地消の推進＝

これまで以上に地産地消を意識いたく機会とするため、各店舗に設置したQRコードから出展者の県産食材の利用状況を確認できるようにするとともに、地産地消ミナモを掲示した。



＝OKB 清流アリーナ内＝

場所	出展者名	種類	主な内容	実績数値等
A1	岐阜県水産研究所	展示	水田魚道の効果検証に関する動画及び関連する魚類の展示 試験研究所の試験魚（アユ等）の展示及び試験研究に関するパネル展示	
A2	岐阜県畜産研究所	体験	折り紙でうしづくり体験 畜産研究所の研究を紹介したパネル展示 乳牛の飼料及び搾乳機材の展示	
A3	農業技術センター	展示	研究成果、開発した品種を中心にパネルと実物の展示	
A4	中山間農業研究所	展示	試験研究成果の展示	
A5	岐阜県文化祭総務企画課	体験	啓発グッズ配布	4,500 個
A6	岐阜県農政部農産園芸課 野菜果樹特産係	展示	飛騨・美濃伝統野菜 P R	
A7	株式会社龍の瞳	販売	龍の瞳、行者ニンニク醤油漬	
A8	アイガモ稲作研究会	販売	アイガモ米ハツシモ、クリーン米ハツシモ、クリーン米もち米	
A9	(有)新田製茶	販売	茶詰め放題、リーフ茶、ティーバック茶等	
A10	農産園芸課ぎふ清流 G A P 推進係	体験	ぎふ清流 GAP・有機農業 P R コーナーで 500 円以上お買い物をされた方に抽選で県産品をプレゼント	
A11	株式会社農笑塾	販売	フルーツトマト、トマトジュース	
A12	西美濃農業協同組合	販売	小松菜、水菜、きゅうり等	
A13	富山県（ととやま）	販売		
A14	富山県（川村）	販売	鱒寿し、ほたるいか沖漬け、米菓等	
A15	富山県（丸龍庵）	販売		
A16	インテグラル株式会社 (愛知県：春日井よし乃)	販売	季節の羽二重大福、ピーナッツ餅、クリームわらび餅等	
A17	株式会社かきうち農園 (三重県)	販売	みかん詰め放題、みかん 3kg、みかんジュース等	
A18	さつまいも産業振興協同組合 (鹿児島県)	販売	郷土菓子、漬物、調味料等	
A20	株式会社谷田商店	販売	山こんにゃく、ニッキ寒天、ところてん	
A21	岐阜県養蜂組合連合会	販売	はちみつ	
A22	武内合資会社	販売	南濃みかんじゅーす、酒粕、おかめ果実物語等	
A23	渡辺酒造醸	販売	清酒、どぶろく	
A24	株式会社金生堂	販売	草餅、栗きんとん、栗駒餅等	
A25	揖斐菓匠庵みわ屋	販売	栗きんとん、くさもち、しらゆき餅等	
A26	菓子乃屋富月	販売	栗わらびもち、栗おこわ、栗きんとん等	
A27	富加町	販売	ヤーコン茶、いちごジャム、サツマイモ等	
A28	有限会社東野	販売	完熟黒にんにく、にんにくパウダー、にんにくチップス等	
A29	岐阜県食料連絡会 (JA ぎふ)	販売	金芽米ハツシモ、岐阜県産ハツシモ、	
A30	岐阜県食糧連絡会	販売	徳川将軍家御膳米、「清流のめぐみ」について紹介するパネル展示	
A31・81	「清流の恵み」産地づくり研究会	販売	米	
A32	ぎふアグリチャレンジ支援センター	体験	就農相談及び就農情報の展示	
A33・39	株式会社岐阜新聞社	展示	女性農業者ロールモデル紹介パネル展示 女性農業者ロールモデル紹介冊子の配布 リーフレット配布	

場所	出展者名	種類	内容	実績数値等
A34・40	(一社)岐阜県調理師連合会	販売	鮎味噌、フルーツ大福、飛騨牛時雨煮等	
A35	岐阜市農業青年会議	販売	たまご、サラダほうれん草、フリルレタス等	
A36	岐阜県国際農業者交流協会	展示	農業研修生海外派遣事業のPR	
A37	農業経営課	展示	農業担い手リーダー活動紹介	
A38	農業経営課	展示	普及活動紹介	
A41	農福連携応援コンソーシアム	展示	農福連携に関する国の取組みをポスターや動画等で紹介	
A42	農福連携都道府県ネットワーク	展示	農福連携に関する各都道府県の取組みを紹介	
A43	(一社)岐阜県農畜産公社	展示	農福連携を紹介	
A44	株式会社八天堂ファーム	販売	果実なくりーむパン	
A45	株式会社DAI	販売	美濃蜜芋、黒福、やさいぼりぼり等	
A46	株式会社ココトモファーム	販売	ソフトバウム、ハードバウム、贅沢バウム等	
A47	(一社)イシノマキ・ファーム	販売	クラフトビール、ホップソルト	
A48	社会福祉法人青葉仁会	販売	ilovecurry5種、王様のタイカレー3種、菓子商品等	
A49	社会福祉法人たんぼぼ福祉会	販売	菌床椎茸	
A50	安芸市農福連携研究会	販売	ゆず、なす、ぼんかんジュース等	
A51	(一社)エンジェルガーデン南国 南国にしがわ農園	販売	有機土佐国グアバ茶、グアバ茶クッキー、ホイップソーブ等	
A52	株式会社和光ワールド	販売	乾燥きくらげ、きくらげクラフトコーラ	
A53	社会福祉法人朋友	販売	マイヤーレモンパウンドケーキ、クッキー、小松菜等	
A54	社会福祉法人つばさ福祉会 エコ工房四季	販売	ドライガーリック、にんにくパウダー、梅干し等	
A55	社会福祉法人ひまわり『わかば』	販売	ミズナ、コマツナ、リーフレタス等	
A56	株式会社JAぎふはっぴいまるけ	販売	ダイコン、ローゼル、カブ等	
A57	株式会社森の環	販売	生はなびら茸、はなびら茸入りフリーズドライ味噌汁等	
A58	株式会社LSエンジェリック	販売	玄米だんご煎餅、特別栽培米ハツシモ、玄米だんご等	
A60	就労さぽーと岐阜	販売	生しいたけ、乾燥しいたけ、しいたけチップス等	
A61	社会福祉法人よさのうみ福祉会 リフレかやの里	販売	ジュース、ジャム	
A62	株式会社ウィズファーム	販売	りんご、ぶどう、にんにく等	
A63・71	一般社団法人日本農福連携協会	販売	菌床椎茸、乾燥パスタ、ジャム等	
A64	まるごと知多チータープリン	販売	プリン、フィナンシェ	
A65	株式会社バラの学校 (ナカイローズファーム)	販売	ローズリーフ®、ローズコンフィチュール、ローズウォーター	
A66	富士ソフト企画(株) 西会津しいたけファーム	販売	しいたけ、乾燥スライスしいたけ、オリーブオイル漬け椎茸	
A67	社会福祉法人ベテスタばんカンばん	販売	災害備蓄用パン	
A68	社会福祉法人ステップ・ワン	販売	御殿場リーフレタス、御殿場水耕サンチュ、御殿場水耕春菊等	
A69	合同会社マイン	販売	竹あかり、ソバの実入りクッキー	
A70	(一社)岐阜県農畜産公社	販売	黒にんにく、切り干し大根、干ししたいげ等	
A72	清流の国ぎふ 岐阜県・観光案内	体験	県内観光地にちなんだゲーム、クイズの実施	
A74	岐阜県環境生活部廃棄物対策課	展示	ぎふ食べきり運動、プラスチック資源循環等のPR	
A75	岐阜県環境生活部人権施策推進課	展示	人権啓発	
A76	清流の国推進部SDGs推進課	展示	SDGsのPR	
A77	岐阜県林政部森林活用推進課	展示	清流の国ぎふ森林・環境税、ぎふ木育に関する取組紹介	
A78	イオンリテール株式会社	展示	フードアルチザン活動紹介	

場所	出展者名	種類	内容	実績数値等
A79	農産物流通課	展示	中部9県1市の食材の紹介	
A80	農産物流通課	展示	フードバンクの活動紹介	
A82	農業高校連	展示	学校のPR	
A83	岐阜県農業大学校	展示	農業大学校の紹介	
A84	岐阜県農政部里川振興課	展示	世界農業遺産「清流長良川の鮎」紹介	
A85	「能登の里山里海」世界農業遺産活用実行委員会	販売	奥能登揚げ浜塩、ひと汐さかな、塩花蜜	
A86	JA こうか茶加工センター	販売	近江の茶、土山一晩ほうじ	
A87	岐阜県漁業協同組合連合会	販売	長良乙女商品、老舗の鮎鮎一夜干し、鮎吟醸煮等	
A88	東海農政局岐阜県拠点	体験	バーチャルリアリティー体験 みどりの食料システム戦略等業の取組紹介	
A89	一般財団法人岐阜県蚕糸協会	販売	繭アクセサリー、花まゆ、干支・繭人形、養蚕のDVD等 その他シルク石鹸の製作、体験	
A90	東海学院大学	体験	健康チェック	
A91	岐阜県保健医療課	体験	ベジチェックを用いた推定野菜摂取量計測と野菜摂取の啓発	
A92	(公財) 岐阜県アイバンク・臓器移植推進財団	展示	グリーンリボンの普及啓発等	募金 13,251円 風船 250本
A93	農産物流通課	体験	郷土料理クイズ	
A94	岐阜県農政部農産園芸課花き係	展示	ぎふ花飾りフォトコンテスト	
A95	岐阜県農政部農産園芸課花き係	販売	ぎふ花と緑イラスト	
A96	農村振興課鳥獣害対策室	展示	鳥獣害対策・ジビエに関する取組紹介	
A97	岐阜県セルフ支援センター	販売	楽山草もち、つぼ焼き焼き芋、さつま芋クッキー等	
A98	玉田アグリ	販売	黒にんにく、珠鮎アイス	



明日の農業



全国農福連携マルシェ



世界農業遺産マルシェ



フラワーフェスティバル

＝OKB 清流アリーナ外＝

場所	出展者名	種類	内容	実績数値等
M1	ぎふ農業協同組合	販売	JA ぎふ管内農産物及び加工品	
M2	梅田建設株式会社 美濃山県元気ファーム	販売	黒にんにく、干し芋、乾燥果実等	
M3	奥田農園株式会社	販売	ソフトクリーム、ソルベ、ジャム等	
M4	有限会社春日養蜂場	販売	はちみつ	
M5	垂井町ジネンジョクラブ	販売	自然薯	
M6	牧園芸組合	販売	大根、ほうれん草、蕪等	
M7	安八町	販売	生うどん、梅干し、しその香り等	
M8	株式会社みつばちの郷	販売	やさしいはちみつ、はちみつとバター、はちみつ漬け	
M9	西美濃農業協同組合 (海津園芸特産振興協議会)	販売	トマト、きゅうり、みかん	
M10	ぎふ花と緑の振興コンソーシアム	展示	コンソーシアムの活動紹介 花いけバトルのPR、花いけ装飾展示、ビデオ上映	
M12	マルコ醸造(株)	販売	菊芋のお漬物、山ごぼうみそ漬、くるみ五平たれ等	
M13	道の駅加子母	販売	トマト、西方いも、朴葉寿司等	
M14	久々野町果実出荷組合	販売	飛騨りんご、リンゴジュース	
M15	大野町かき振興会	販売	柿	
M16	有限会社小森養蜂場	販売	れんげ蜂蜜、とち蜂蜜、もち蜂蜜等	
M17	池田町茶販売組合	販売	緑茶	
M18	池田町農業婦人クラブ	販売	枝豆、かすが豆、じゃがいも等	
M19	SMILE HONE	販売	はちみつ、ハチミツあめ、ハチミツほうじ茶あめ等	
M20	農事組合法人わごう	販売	米、もち米、トウモロコシ等	
M21	輪之内軽トラ朝市	販売	野菜、キクイモチップス、キクイモ茶等	
M22	下宮青果部会協議会	販売	小松菜、グリーンねぎ、モロヘイヤ等	
M23	恵那花き研究会 (有)ますだ農園)	販売	シクラメン	
M24	揖斐郡花き振興会	販売	ミニバラ、ハボタン、ユリオブスデージー等	
M25	本巣郡花き振興会	販売	鉢花、観葉植物、サボテン	
M27	有限会社橋場農園	販売	ジャンボ椎茸、とまと、めいのさらだ等	
M28	飛騨酪農農業協同組合	販売	牛乳、アイスクリーム、乳製品等	
M29	株式会社いび茶の里	販売	お茶	
M30	関牛乳株式会社	販売	関牛乳、アイスクリーム、クッキー	
M31	農業生産法人 PLUS 株式会社	販売	グルテンフリーライスパスタ、クッキー、ラスク等	
M32	関市園芸特産振興連絡協議会	販売	円空さといも、キュウリ、ブロッコリー等	
M33	美濃酪農農業協同組合連合会	販売	ひるがの牛乳、ひるがのミルクプリン、ひるがのヨーグルト等	
M34	おくみの自然薯生産組合	販売	むかご、自然薯パック、自然薯袋	
M35	一般社団法人郡上旬彩館	販売	米、野菜、果物	
M36	株式会社堀養蜂園	販売	はちみつ、カヌレ、ミード酒等	
M37	農)日吉機械化営農組合	販売	切り餅、米ばすた、もち麦等	

場所	出展者名	種類	内容	実績数値等
M38	岐阜県茶業組合	体験	お茶の淹れ方教室	
M39	白川町茶業振興会	販売	白川茶、白川茶ペットボトル、フレーバーティ等	
M40	白川茶手もみ保存会	体験	手もみ体験	
M41	寄せ植え華道協会	体験	寄せ植えの体験	
M42	NPO法人岐阜県園芸福祉協会	体験	園芸福祉活動にて実施される花飾り作成	
M43	日本ハンギングバスケット協会 岐阜県支部	体験	ハンギング寄せ植えの体験	
M44	岐阜県立国際園芸アカデミー	展示	学校紹介	
M45	白川アグリレディース	販売	羊毛製品	
M46	株式会社鈴小坂	販売	ますの甘露煮、あまごの甘露煮、いわなの甘露煮等	
M47	下呂地域担い手育成総合支援 協議会	販売	トマト、トマトジュース、農産物等	
M48	合同会社まん丸屋	販売	米	
M49	下呂市特産品	販売	えごま、下呂市特産品	
M50	有限会社茶文	販売	白川茶、白川茶ペットボトル、トマト等	
M51	若林煎餅株式会社	販売	せんべい、クリームサンドせんべい、お米のゴーフレット等	
M52	御嵩町農家生活改善グループ	販売	みたけ味噌、ごへだ味噌	
M53	(有)新世紀工房	販売	煎茶、ペットボトル茶	
M54	(株)ふるさと企画	販売	とまとのまんま、しそしそばなし、とまとジャム等	
M55	MADE IN ブラザーズ	販売	原木の生しいたけ・乾燥しいたけ・しいたけサプリメント	
M56	藤井製菓	販売	八百津せんべい	
M57	八百津町製茶グループ	販売	茶	



ひだ・みのアグリマルシェ



花の楽市楽座

＝アリーナ北駐車場＝

場所	出展者名	種類	内容	実績数値等
N1	ひだコロッケ本舗	飲食	コロッケ	
N2	飛騨牛のこもり	飲食	飛騨牛串焼き	
N3	株式会社キリントス	飲食	みたらし団子、もちもちポテト、生ビール等	
N4	兎月園	飲食	みそぎ団子、栗粉わらび	
N5	ぶん家	飲食	鶏ちゃんからあげ	
N6	丹羽商店	飲食	焼きそば、オムそば、牛串焼き等	
N7	AVALON802	飲食	牛カルピ串、厚切りタン串、豚ねぎま串等	
N8	笠松天領の駅	飲食	ベーコンエッグ大判焼き、さつまいも餡大判焼き	
N9	株式会社キサラエファールカンパニーズ	飲食	よしこばあちゃんの五平餅、いび団子、飛騨牛すじカレーうどん	
N10	株式会社紫屋	飲食	ジェラート、ドーナツ、スイートポテト等	
N11	農事組合法人白鳥ファーム	飲食	チヂミ、米、切干ダイコンキムチ等	
N12	一般財団法人岐阜県魚苗センター	飲食	鮎塩焼き、鮎雑炊、鮎甘露煮等	
N13	岐阜県寒天水産工業組合	販売	山岡細寒天、寒天ラーメン、寒天ジュース等	
N14	有限会社あけぼのや	飲食	みたらし団子、五平餅、五平餅のタレ等	
N15	岐阜県製麺協同組合	飲食	やきそば、米粉らーめん	
N16	有限会社鈴木商事 たい焼きカフェ陽だまり	飲食	たい焼き	
N17	喜楽	飲食	五平餅、喜楽のたれ、甘辛しょうゆ楽べえ等	
N18	有限会社ぼてっこクラブ	飲食	じゃがいもドーナツ	
N19	こだわり中華屋萬天龍	飲食	麺類、牛シロコロホルモン	
N20	ネクストドア	飲食	飛騨牛コロッケ、信長コロッケ、揚げとうもろこし串等	
N21	十六兆	飲食	鮎雑炊、子持ち鮎しぐれ、鮎アヒージョ等	
N22	株式会社ナガヤワークス	飲食	うどん、自然薯そば、まくわうり拉麺等	
N23	かみのほゆず株式会社	飲食	柚子こしょうフランク、ゆずドレ、ゆずぼんず等	
N24	新世界	飲食	ポテト、	
N25	東美濃栗振興協議会	飲食	東美濃ぼろたん	
N26	炭焼うなぎひやくわ亭	飲食	帆立のオリーブオイル焼き	
N27	郡上淡水魚株式会社	展示	明宝フランク、鮎のからあげ、	
N28	るんるん食品	販売	たこ焼き	
N29	工房ふおるの	販売	かもネギからあげ、飛騨コロッケ、	
N30	全岐阜県生活協同組合連合会	体験	輪投げゲーム	
N31	全岐阜県生活協同組合連合会	体験	ユニセフ活動の紹介資料の展示	
N32	全岐阜県生活協同組合連合会	販売	お茶、かりんとう、マドレーヌ	
N33	全岐阜県生活協同組合連合会	販売	もだに農園のりんご、美濃いび茶のペットボトル	
N34	全岐阜県生活協同組合連合会	飲食	やきとり	
N35	全岐阜県生活協同組合連合会	飲食	やきそば	
N36	(株)藤よし	飲食	みたけからあげ、みたけとんちゃん、みたけとんちゃん丼	
N37	洞戸特産物等販売促進協会	飲食	鮎丼、鮎雑炊、シャーベット等	
N38	株式会社パートナーA I ぶんごや岐阜店	飲食	からあげ、飛騨牛コロッケ、チュロス	
N39	工房ふおるの	飲食	かもネギからあげ、飛騨コロッケ、鮎の塩焼き	
N40	(有)ワールドサンメッセ	飲食	五平もち、みたらしだんご、ペットボトル飲料等	

場所	出展者名	種類	内容	実績数値等
N41	きぬや	飲食	明宝フランクフルト、明宝アメリカンドッグ、飛騨牛コロッケ	
N42	なっとくとん美河フランク 下呂っち	飲食	フランクフルト	
N43	微酔卒炉	飲食	飛騨牛コロッケ、岐阜ジャガトルネード、草だんご	
N44	鶏ちゃん合衆国 有限会社グーテライゼ	飲食	元祖・鶏ちゃんから揚げ	
N45	J A 全農岐阜	飲食	飛騨牛串焼き、明方フランク串焼き、からあげ等	
N46	話食楽鮭ささめ	飲食	高山ラーメン、明宝フランク、焼きそば等	
N47	株式会社 LS ふぁーむ	飲食	玄米だんご、米麴甘酒	
N48	東海応用生物研究所	飲食	あゆの変わり焼き、あゆのオイル煮	
N49	株式会社東和	飲食	戦国やきそば、もっちりロングポテト	
N50	田口商店	飲食	正油ラーメン、味噌ラーメン	
N51	明宝特産物加工(株)	飲食	フランクフルト、明宝ハム、ソーセージ	
N52	白川茶屋	飲食	五平餅、朴葉寿司、草大福もち等	
N53	株式会社シーポート	飲食	飛騨牛コロッケ、飛騨牛メンチカツ、信長コロッケ等	
N54	さるちゃん牧場	飲食	ジェラート	
N55	バー&ダイニングバニラ	飲食	ひだ牛串 牛カルビ串、ホタテバター串等	
N56	株式会社森本工房	飲食	美濃いびフランクフルト、森のハーブソーセージ、コーヒー等	
N57	寺坂商店	飲食	ベビーカステラ	
N58	SPICIA 合同会社	飲食	サモサ、カレー弁当、ペットボトル	
N59	岐阜県4Hクラブ連絡協議会	飲食	焼き芋、トマトカキ等	
N60	ぎふジビエ協会	飲食	鹿肉ソーセージ、鹿焼き肉	
N61	ボーイスカウト本巣 第1団育成会	飲食	うどん	
N62	カワセミキッチン	飲食	天然鮎の赤煮、天然鮎のせんべい、天然鮎の天井	
N63	一番食堂キッチンカー	飲食	けいちゃん丼、チキン南蛮丼	
N64	善	飲食	とんちゃん、牛串、フランクフルト	
N66	福島県名古屋事務所	飲食	福島県産水産加工品	



ひだ・みの屋台横丁



キッチンカー

＝ぎふ結のもり・県庁前＝

場所	出展者名	種類	内容	実績数値等
P1	岐阜県農業協同組合中央会	体験	JA コーナーステージイベント	
P2	農業高校連	販売	ジャム類、味噌、醤油等	
P3	一般社団法人岐阜県農業会議	販売	もち米、うるち米、米加工品	
P4	県里川振興課	体験	模擬釣り体験で釣りのルールを学ぼう	
P5	岐阜県ポット柿振興会	展示	ポット柿の展示、紹介	
P6	岐阜県農業協同組合中央会	体験	紙飛行機作り体験	
P7	全国共済農業協同組合連合会 岐阜県本部	体験	交通安全キーホルダー作り	
P8	岐阜県厚生農業協同組合連合会	体験	健康測定	
P9	岐阜県信用農業協同組合連合会	体験	輪投げ等	
P10	農産物流通課	体験	県産農産物等の千本釣り大会	
P11	岐阜県林政部県産材流通課	体験	「ぎふの木のおうち」すごろく体験	
P12	奥美濃古地鶏普及推進協議会	展示	飼料用米の紹介	
P13	岐阜県食肉消費対策協議会	飲食	飛騨牛入りコロケ、ハムカツ	
P14	J A 全農岐阜	展示	畜種別協議会の取組紹介	
P15	岐阜県農政部家畜防疫対策課	体験	ちびっこ獣医さん	
P16	岐阜県肉用牛協会	展示	繁殖雌牛の展示	
P17	岐阜県酪農農業協同組合連合会	体験	模擬搾乳体験、牛乳乳製品の普及活動	
P18・21	岐阜県肉用牛協会	体験	畜産クイズ大会、「ひだくろ」「ひだもも」とのふれあい	
P19	岐阜県養豚協会	展示	清流の国岐阜県産ポーク、豚肉消費促進キャンペーンのPR	
P20	岐阜県養鶏協会	展示	鶏卵鶏肉料理コンクールレシピ集、ポケットティッシュ等の配布	
P22	農政部農政課笠松競馬支援室	体験	蹄鉄投げゲーム	
P23	県子ども家庭課	展示	里親に関する普及啓発	
P24	地域スポーツ課スポーツ交流係	展示	フォーラムエイト・ラリージャパン2023のPR	
P25	NPO 法人岐阜県腎臓病協議会	展示	臓器移植に対する啓蒙	
P26	岐阜県脱炭素社会推進課	展示	地球温暖化や温暖化防止への取組紹介	
P27	岐阜県地球温暖化防止活動推進センター	展示	地球温暖化と食の関わりについて、グッズ体験やパネルを用いての啓発	
P28	岐阜県農業共済組合	体験	岐阜県産大豆を箸でつまみ	
P29	株式会社岐阜フットボールクラブ	丹治	キックターゲット	
P30	農地整備課・農村振興課		パネル展示、模型展示、DVD 上映	
P31	農地整備課・農村振興課			
P32	(一社)岐阜県レクリエーション協会	体験	伝承遊び体験	
S1	株式会社キセキ関西中部 東海支社	体験	スマート農業機器の展示・乗車体験	
S2	ヤンマーアグリジャパン株式 会社中部近畿支社	体験	スマート農業機器の展示・乗車体験	
S3	農政課スマート農業推進室	体験	スマート農業機器の展示体験	
S4	岐阜県危機管理部消防課	体験	消防団活動体験、消防団活動の紹介	
S5・6	岐阜県危機管理部防災課	体験	地震体験車搭乗体験、防災啓発、自衛隊紹介	
S7	岐阜南警察署	体験	岐阜県警の取組紹介	
S8	一般社団法人日本自動車連盟 岐阜支部	体験	シートベルト着用効果を体験	

＝アリーナステージ催事＝

10月28日（土）

時間	内容	出展者
9:30	オープニング・開会式 ※開会式ページ参照	実行委員会 総務総括班
10:10	花×ダンスパフォーマンス	大垣日本大学高等学校 チアリーディング同好会
10:45	ぎふマイの里による「米クイズ」	全国農業協同組合岐阜県本部
11:35	ぎふ花飾りコンテスト・フォトコンテスト表彰式	農産園芸課
13:00	日本舞踊 西川流 子ども舞踊の実演・クイズ大会	全国農業協同組合岐阜県本部
14:10	岐阜のお魚と「世界農業遺産『清流長良川の鮎』」 紹介クイズ	里川振興課
15:00	フラワーデモンストレーション feat.花いけバトル	農産園芸課

10月29日（日）

時間	内容	出展者
9:00	オープニング・チームミナモダンス	日本イベント企画（県地域振興課）
9:40	花×ダンスパフォーマンス	岐阜大学チアリーダー部
10:00	フードバンクPR	農産物流通課
11:15	新規就農者とのトークセッション・じゃんけん大会	農業経営課
12:20	岐阜花き品評会・イラスト表彰式	農産園芸課
13:00	ぎふ味・伝承名人認定証授与式	生活衛生課・岐阜県調理師連合会
13:40	岐阜のお魚と「世界農業遺産『清流長良川の鮎』」 紹介クイズ	里川振興課
14:15	「清流の国ぎふ」文化祭・総文PR	文化祭総務企画課
15:10	品評会入賞花きオークション・フラワーじゃんけん	農産園芸課

＝JAステージ催事＝

10月28日（土）

開始時間	内容
10:00	「よりぞう」と一緒に遊ぼう！
10:30	漂流武士の飛騨牛“牛井”チャレンジ！
11:00	牛乳の消費拡大PR＋牛乳クイズ
13:00	ガンバレ！介助犬！JA共済はたらくワンワンランド！
14:30	お楽しみ抽選会（抽選券配布 14:00～なくなり次第終了）

10月29日（日）

開始時間	内容
10:00	集まれチャレンジャー！食と農○×クイズ
10:30	岐阜県育成品種柿「天下富舞」参上リターンズ
11:00	ミナモダンス
13:00	牛乳の消費拡大PR＋牛乳クイズ
14:00	どうする私たちの食と農 in 岐阜県農業フェスティバル 料理研究家リュウジさんトークショー
15:30	お楽しみ抽選会（抽選券配布 15:00～なくなり次第終了）

広 報

広報活動

メディア等	社名・団体名等	誌名・内容等	発行日等	備考
雑誌等	(株)KADOKAWA	東海ウォーカー 2023 秋	8/21	
	ヨツハシ (株)	月間ぷらざ 9・10 月合併号	9/1	
	県広報課	清流の国ぎふミナモ通信 10 月号	9/20	
	(株)中広	ままここと 秋号	10/1	
新聞	岐阜新聞	朝刊 開催記事	10/29	
	中日新聞	朝刊 開催記事	10/29	
	日本農業新聞	朝刊 開催記事	10/27・29	
インターネット	県HP	ホームページ開設	6/6	
		記者発表資料	6/6 10/23	
	大都市圏広報	WEB 記事	10/6~8	55 社
庁内放送	県庁	県庁舎内放送	10/25~27	
ポスター チラシ	関係機関	関係機関配布	9 月中旬~	主催各団体、 農協、市町村
	県庁周辺自治会	開催のお知らせ	9 月中旬~	県庁周辺 4 自治会
会場案内図	会場	当日会場配布	10/28、29	

清流の国ぎふ

岐阜県 飛騨・美濃じまん

第34回

農業フェスティバル

持続可能な食と農を目指して 人と農と食をつなぐ

2023 10月28日・29日

10:00▶16:00 9:00▶16:00

岐阜県庁周辺

雨天決行

入場無料

シャトルバスをご利用の方に
県産品等が当たる
抽選券を
プレゼント!

公共交通機関利用のお願い
周辺道路の渋滞緩和のため、
公共交通機関、シャトルバス
のご利用にご協力ください。

シャトルバス運行ルート

シャトルバス ● 県庁西ルート
乗降場 --- 県庁南ルート(左回りのみ)

公共交通機関

名鉄岐阜駅 JR岐阜駅 岐阜バス (OKBふれあい会館行)
#5209

名鉄西宮駅 JR西宮駅 西ぎふくまくるバス
#1109

県庁前バス停

臨時駐車場案内
● シャトルバス利用者駐車場
■ 来場者駐車場

お問い合わせ
岐阜県農業フェスティバル実行委員会事務局 (岐阜県農政部農産物流通課内)
〒500-8570 岐阜市藤田南2-1-1 岐阜県庁13階
TEL.058-272-8417(直) E-mail: c11444@pref.gifu.lg.jp

農業フェスティバル 検索

会 場 運 営

関係者参加人数

	県職員 スタッフ	委託 スタッフ	出展者	計
28～29日	1 9 0	2 0	1, 4 5 0	1, 6 6 0

※スタッフ証・出展者証の配布枚数

案内所等業務

設置場所	業務内容	実績
総合案内所	会場案内 (手話・要約筆記対応) 拾得物受付 車いす貸出 迷子対応	案内図配布※計 11,000 枚 (対応 0 件) 4 4 件 5 件 1 0 件
西案内所	会場案内 (手話・要約筆記対応) 車いす貸出 シャトルバス抽選会	案内図配布※ (対応 0 件) 5 件 抽選 1,559 件 (券配布枚数 1,742 枚)
警察官詰所	迷子対応・遺失物受付 会場内警備	
設営業者待機所	テント等資材管理 発電機・配線管理	

救護室（OKBぎふ清流アリーナ内）

受診区分	28日(土)	29日(日)	計	前回
擦過傷	2 件	7 件	9 件	2 件
挫創	0	0	0	1
打撲	0	0	0	2
悪寒・めまい	0	0	0	1
その他	1 (意識消失)	5 (頭痛等)	6	3
計	3	12	15	9

※うち救急車搬送件数 1 件

※看護師 2 人／日（協力：岐北厚生病院）

設營業務

主な業務	時期									
	23 月	24 火	25 水	26 木	27 金	28 土	29 日	30 月	31 火	
アリーナ床面養生設置	○	○								
アリーナエリア設営		○	○							
結のもりエリア設営			○							
北駐車場エリア設営				○	○					
出展者搬入					○	○				
出展者搬出							○			
資材撤去 ゴミ撤去・清掃							○	○		
アリーナ床面養生撤去 アリーナ清掃										○

		
総合案内所／警察官	西案内所	設営（アリーナ床養生）

駐車場

区分	駐車台数 (台)	前回 (台)	備考
来場者用	3,274	3,140	
県来庁者・職員	2,322	2,060	
農協会館	525	525	
OKB ふれあい会館	280	280	
他協力団体※ 1	147	275	
シャトルバス利用者	796	844	県職員スタッフ分含
県職員	—	62	
福祉・農業会館	407	407	
OKB ふれあい会館	262	310	
県防災交流センター等	65	65	
他協力団体※ 1	62	—	
出展者・関係者用	402	512	
アリーナ北側駐車場	364	364	
アリーナ東側	38	38	
アリーナ南側	—	110	
計	4,472	4,496	

※ 1 創価学会岐阜文化会館、神社庁、ハートセンター、教育センター

駐車場位置、シャトルバス運行ルート図



シャトルバスの運行

期間	ルート	運行方法
28日(土) 29日(日) 8:00~17:00	県庁西ルート⇔会場	5~10分間隔 マイクロバス2台(定員25名)
	県庁南ルート⇔会場	10~20分間隔 マイクロバス2台(定員25名)

会場警備(業者委託)

期間	内容	人数	前回
25日(水)	警備資材設置	延べ 1人	延べ 1人
26日(木)	職員駐車場誘導 警備資材設置	延べ 4人	延べ 4人
27日(金)	職員駐車場誘導 出展者誘導 夜間警備	延べ 36人	延べ 35人
28日(土)	会場警備・駐車誘導 夜間警備	延べ 185人	延べ 189人
29日(日)	会場警備・駐車誘導	延べ 188人	延べ 188人
30日(月)	職員駐車場誘導	延べ 1人	延べ 2人
	計	延べ 415人	延べ 419人



岐阜県農業フェスティバル実行委員会規約

(名称)

第1条 本会は、岐阜県農業フェスティバル実行委員会と称する。

(目的)

第2条 本会は、岐阜県農業フェスティバルの円滑な運営を図ることを目的とする。

(事業)

第3条 本会は、前条の目的を達成するために、次の事業を行う。

- (1) 岐阜県農業フェスティバル開催事業
- (2) 前条に付帯する事業

(組織)

第4条 本会は、別表1に掲げる委員をもって構成する。

(役員)

第5条 本会に、次の役員を置く。

- (1) 会長 1名
- (2) 副会長 6名
 - 2 前項に定めるほか、総会の総意に基づき、本会に名誉会長をおくことができる。
 - 3 本会に監事2名を置く。

(役員を選任)

第6条 会長及び副会長は、総会において委員のうちから選任する。

- 2 監事は総会において協議のうえ、選任する。

(役員職務)

第7条 会長は、本会を代表し、会務を統括する。

- 2 副会長は、会長を補佐し、会長に事故あるときは、副会長のうちから会長があらかじめ指名した者がその職務を代行する。
- 3 監事は、本会の決算について監査する。ただし、必要と認めるときは、事業の執行状況について随時に監査することができる。

(任期)

第8条 役員任期は1年とする。ただし、補欠役員任期は、前任者の残任期間とする。

- 2 役員及び委員が、就任時の機関又は団体の役職を離れた場合は、その後任者が前任者の残任期間を務めるものとする。
- 3 役員は前2項の規定にかかわらず、任期の末日後、最初の総会が終結するまで、その任期を伸長する。

(総会)

第9条 総会は必要に応じて会長が召集する。

- 2 総会の議長は会長がこれを務める。
- 3 会長は、必要と認めるとき総会において関係者の出席を求め意見を聞くことができる。

(総会の議決事項)

第10条 総会は、次の事項を議決する。

- (1) 事業計画及び収支予算に関する事項
- (2) 事業報告及び収支決算に関する事項
- (3) 規約に関する事項
- (4) 本会の解散に関する事項
- (5) その他本会の運営及び事業の実施に関する重要な事項

(総会の成立及び議決の方法)

第11条 総会は、委員の過半数の出席により成立する。

- 2 総会の議事は、出席委員の過半数で決し、可否同数のときは、議長が決する。

(専決)

第12条 会長は、総会を招集するいとまがないと認めるときは、その議決すべき事項について専決することができる。

- 2 会長は、前項の規定により専決をしたときは、その内容について次の総会において報告しなければならない。

(経費)

第13条 本会の運営及び事業に要する経費は、次の収入をもって充てる。

- (1) 負担金
- (2) 協賛金
- (3) 出展小間料
- (4) 売上金
- (5) その他雑収入

(会計)

第14条 本会の会計年度は、総会において予算が承認された日から始まり、決算をもって終了する。

- 2 その他本会の会計に関し必要な事項は、会長が別に定める。

(予算)

第15条 本会の事業計画及び予算は、会長が調製し、総会に提案する。

(決算)

第16条 会長は、事業報告書及び決算資料を、監事の監査意見を添えて総会に提出する。

- 2 余剰金を生じるときは、あらかじめ協議の上、負担金の拠出者に返還する。

(幹事会)

第17条 本会に幹事会をおき、総会提出事項の調整企画及び審議にあたる。

- 2 幹事会の構成員は、別表2のとおりとし、会長が委嘱する。
- 3 幹事会に幹事長及び副幹事長をおく。幹事長は、岐阜県農政部次長の職にある者を、副幹事長は、岐阜県農業協同組合中央会専務理事の職にある者をもって充てる。
- 4 副幹事長は、幹事長を補佐し、幹事長に事故あるときは、その職務を代行する。
- 5 幹事会は、必要に応じて幹事長が召集する。
- 6 幹事会の議長は、幹事長がこれをつとめる。

(事務局)

第18条 本会の事務局は、岐阜県農政部農産物流通課(以下、「農産物流通課」という。)に置く。

- 2 事務局は、岐阜県農業フェスティバル開催事業に関する具体的事項について事務を分掌する。
- 3 事務局の組織は別表3のとおりとする。

4 事務局に事務局長、事務局次長及び班長をおき、事務局長は事務局を統括する。事務局長は、岐阜県農政部農産物流通課長の職にある者を、事務局次長は、岐阜県農業協同組合中央会常務理事の職にある者をもって充てる。

5 その他事務局について必要な事項は、会長が別に定める。

(解散後における事務の処理)

第19条 本会の解散の後、岐阜県農業フェスティバルに関する問い合わせその他の事務については、農産物流通課において処理する。

2 岐阜県農業フェスティバル実行委員会で作成または取得した文書等は、農産物流通課において岐阜県公文書規程の規定により管理する。

(委任)

第20条 この規約に定めるもののほか、本会の運営に関し必要な事項は、会長が別に定める。

附 則

この規約は、設立総会の議決を得た日（昭和60年6月12日）から適用する。

附 則

この規約は、総会の議決を得た日（平成3年6月18日）から適用する。

附 則

この規約は、総会の議決を得た日（平成11年7月12日）から適用する。

附 則

この規約は、総会の議決を得た日（平成13年7月9日）から適用する。

附 則

この規約は、総会の議決を得た日（平成14年7月17日）から適用する。

附 則

この規約は、総会の議決を得た日（平成15年7月11日）から適用する。

附 則

この規約は、総会の議決を得た日（平成17年10月17日）から適用する。

附 則

この規約は、総会の議決を得た日（平成18年7月25日）から適用する。

附 則

この規約は、総会の議決を得た日（平成21年7月21日）から適用する。

附 則

この規約は、総会の議決を得た日（平成23年7月15日）から適用する。

附 則

この規約は、総会の議決を得た日（平成24年6月20日）から適用する。

附 則

この規約は、総会の議決を得た日（平成25年7月12日）から適用する。

附 則

この規約は、総会の議決を得た日（平成26年7月14日）から適用する。

附 則

この規約は、総会の議決を得た日（平成28年7月5日）から適用する。

附 則

この規約は、総会の議決を得た日（令和元年7月5日）から適用する。

附 則

この規約は、総会の議決を得た日（令和2年7月17日）から適用する。

附 則

この規約は、総会の議決を得た日（令和3年7月9日）から適用する。

附 則

この規約は、総会の議決を得た日（令和4年7月14日）から適用する。

別表 1 (第 4 条関係)

実行委員会委員

岐阜県市長会代表
岐阜県町村会長
岐阜県農業協同組合中央会代表理事会長
岐阜県信用農業協同組合連合会経営管理委員会会長
全国農業協同組合連合会岐阜県本部運営委員会会長
岐阜県厚生農業協同組合連合会経営管理委員会会長
全国共済農業協同組合連合会岐阜県本部運営委員会会長
一般社団法人岐阜県農畜産公社理事長
岐阜県農業共済組合組合長理事
一般社団法人岐阜県農業会議会長
岐阜県園芸特産振興会長
一般財団法人岐阜県蚕糸協会代表理事
一般社団法人岐阜県畜産協会会長
岐阜県酪農農業協同組合連合会代表理事会長
岐阜県食肉事業協同組合連合会長
岐阜県土地改良事業団体連合会長
岐阜県食品産業協議会長
岐阜県漁業協同組合連合会代表理事会長
岐阜県農政部長

別表 2 (第 17 条関係)

実行委員会幹事会構成員

岐阜県市長会事務局長
岐阜県町村会事務局長
岐阜県農業協同組合中央会専務理事
全国農業協同組合連合会岐阜県本部長
岐阜県農業共済組合参事
岐阜県園芸特産振興会事務局長
岐阜県中小企業団体中央会事務局長
(岐阜県食品産業協議会事務局)
岐阜県食肉事業協同組合連合会事務局長
全岐阜県生活協同組合連合会専務理事
岐阜県指導農業士連絡協議会会長
岐阜県農政部次長

別表 3 (第 18 条関係)

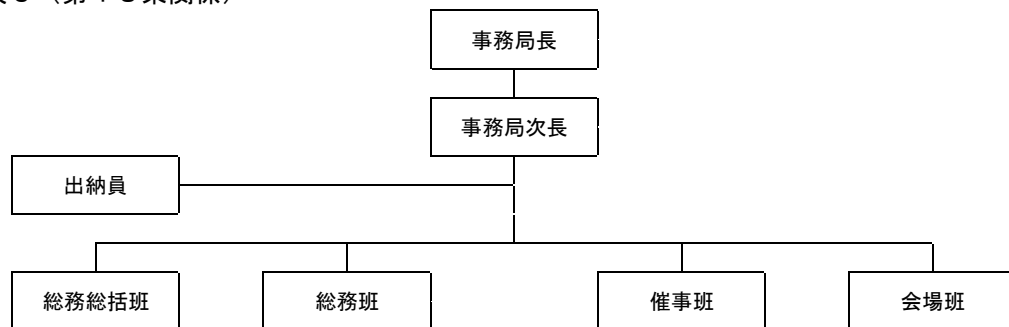

注) 総務班及び催事班、会場班の設置数は会長が別途定める。

岐阜県農業フェスティバル実行委員会事務局規程

第1章 総則

(趣旨)

第1条 この規程は、岐阜県農業フェスティバル実行委員会（以下、本会という。）規約第14条2項及び第18条第5項の規定に基づき、本会の会計処理及び事務局の運営等について、必要な事項を定めることを目的とする。

第2章 事務局

(事務局組織)

第2条 事務局は、岐阜県農政部農産物流通課（以下、「農産物流通課」という。）内に置く。
2 事務局の組織は別表第1に掲げるとおりとする。

(事務局の分掌事務)

第3条 事務局は、次に定める事務を処理する。

- (1) 実行委員会の連絡調整に関すること。
- (2) 事業計画及び予算の作成に関すること
- (3) 事業報告及び決算の作成に関すること
- (4) 実行委員会の会計に関すること
- (5) その他岐阜県農業フェスティバルの運営に必要な事務に関すること。
2 各班の分掌事務は、別表第1に掲げるとおりとする。

(事務局の職員)

第4条 事務局の職員は、次に定めるところによる。

- (1) 事務局長 岐阜県農政部農産物流通課長
- (2) 事務局次長 岐阜県農業協同組合中央会常務理事
- (3) 班長 別表第1に掲げる者
- (4) 副班長 別表第1に掲げる者
- (5) 事務局員 別表第1に掲げる機関並びに団体の職員
- (6) 出納員 岐阜県農政部農産物流通課管理調整監

第5条 事務局長は、事務局の分掌事務のうち出納員に属する事務以外の事務を処理する。

- 2 事務局次長は、事務局長を補佐し、事務局長に事故のあるときは、その職務を代理する。
- 3 班長は班の事務を掌握する。
- 4 副班長は、班長を補佐し、班長に事故のあるときは、その職務を代理する。
- 5 事務局員は、上司の命を受けて、事務に従事する。
- 6 出納員は、本会に属する現金その他の財産を管理する。

第3章 文書

(文書管理)

第6条 文書等には、收受又は起案の順序に従い、一連の番号を付する。

- 2 事務局長は、文書整理簿を作成し、本会に属する文書等を整理する。
- 3 その他文書等の管理については、岐阜県の例による。

第4章 予 算

(事業計画)

第7条 事務局長は、事業計画案を作成し、会長に提出する。

(予算)

第8条 事務局長は、前条の事業計画案に基づき、予算案を作成し、会長に提出する。

- 2 予算には、本会の運営及び事業の実施に関する全ての収支を計上する。
- 3 予算は、目的に従い、必要な区分を設けて整理する。

(予算の流用)

第9条 事務局長は、予算区分間の流用を行った場合は、次の総会及び幹事会において報告しなければならない。

第5章 契 約

(契約の方法)

第10条 本会における売買、貸借、請負その他の契約は一般競争入札又は指名競争入札による。

ただし、競争入札に付することが不利又は困難である場合は、随意契約の方法によることができる。

- 2 指名競争入札における指名業者の選定理由は、入札執行の伺書に明記する。
- 3 随意契約をすることができる場合に該当する理由及び見積書を徴する業者の選定理由は、契約執行の伺書に明記する。

(契約書の作成)

第11条 契約の締結にあたっては、契約の目的、金額、履行期限その他必要な事項を記載した契約書を作成しなければならない。ただし、軽微な契約をする場合、その他契約書の作成が困難な場合は、契約書の作成を省略することができる。

(契約手続)

第12条 随意契約及び契約書作成省略の基準、入札その他の事務手続は、岐阜県の例による。

第6章 会 計

(予算の執行)

第13条 事務局長は、歳入歳出予算の執行にあたり、収支に係る決裁書を請求書等収支の原因となる書類を添えて出納員に提出し、現金の収納又は支払を依頼する。

- 2 出納員は、前項の依頼を受けたときは、当該依頼が予算に違反しないこと等を確認のうえ、収納又は支払の手続を行う。
- 3 支払にあたっては、口座振替の場合を除き、必ず領収書を徴しなければならない。
- 4 収支に係る書類の金額及び数量等を訂正するときは、訂正削除部分に証印をする。

(支払事務の委任)

第14条 事務局外における現金支払については、出納員は、事務局員に必要な資金を交付して支払わせることができる。

- 2 前項の取扱いを行う範囲及び手続については、岐阜県における資金前渡の例による。

(会計帳簿)

第15条 会計帳簿は、収支の別に整理し、予算の執行状況に応じて正確かつ明瞭に記載しなければならない。

(決算)

第16条 本会の会計年度を終了する場合または本会を解散する場合において、事務局長は、これらを協議する総会及び幹事会の前までに事業報告書及び決算資料を会長及び幹事長に提出する。

(現金の管理)

第17条 本会に属する現金は、確実な金融機関に預け入れる。

2 出納員は現金出納簿を備え、現金の出納状況を記録しなければならない。

(岐阜県会計規則等の準用)

第18条 その他本会の会計事務の処理については、岐阜県の例による。

第7章 事務の決裁

(事務局長専決事項)

第19条 本会の事業について、別表第2に掲げる事項については、事務局長において専決することができる。ただし、その内容が重要又は異例に属する事項については、ただちに会長及び幹事長に報告しなければならない。

(代決)

第20条 緊急の場合において事務局長が決裁することができない場合は、事務局次長がその事務を代決することができる。

2 事務局次長は、自らが代決した事項については、事務局長に報告しなければならない。

(出納員専決事項)

第21条 本会に属する現金及び物品の出納については、出納員が専決する。

附 則

この規程は、平成9年7月17日より適用する。

附 則

この規程は、平成11年7月12日より一部改正して適用する。

附 則

この規程は、平成12年7月14日より一部改正して適用する。

附 則

この規程は、平成13年7月9日より一部改正して適用する。

附 則

この規程は、平成14年7月17日より一部改正して適用する。

附 則

この規程は、平成15年7月11日より一部改正して適用する。

附 則

この規程は、平成16年7月20日より一部改正して適用する。

附 則

この規程は、平成17年7月13日より一部改正して適用する。

附 則

この規程は、平成17年10月17日より一部改正して適用する。

附 則

この規程は、平成18年7月25日より一部改正して適用する。

附 則

この規程は、平成19年8月8日より一部改正して適用する。

附 則

この規程は、平成20年8月8日より一部改正して適用する。

附 則

この規程は、平成21年7月21日より一部改正して適用する。

附 則

この規程は、平成23年7月15日より一部改正して適用する。

附 則

この規程は、総会の議決を得た日（平成26年7月14日）から適用する。

附 則

この規程は、平成27年7月9日より一部改正して適用する。

附 則

この規程は、平成28年7月5日より一部改正して適用する。

附 則

この規程は、平成29年7月14日より一部改正して適用する。

附 則

この規程は、平成30年7月13日より一部改正して適用する。

附 則

この規程は、令和元年7月5日より一部改正して適用する。

附 則

この規程は、令和5年6月1日より一部改正して適用する。

別表第1 (第2条、第3条及び第4条関係)
岐阜県農業フェスティバル 実行委員会事務局 組織及び事務分掌

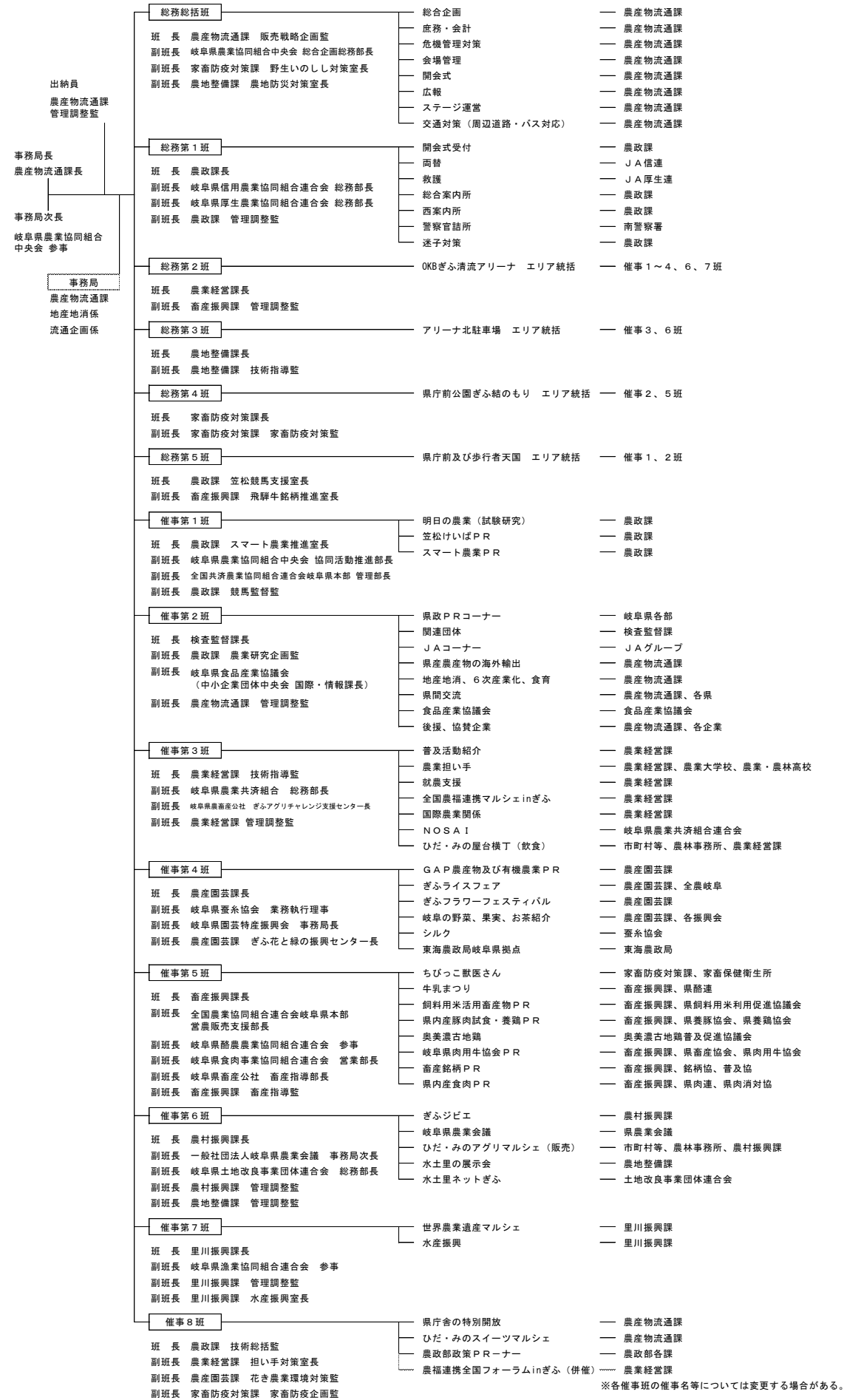

別表第2（第19条関係）

事務局長専決事項

- (1) 事業の実施計画及び実施方針に関する事
- (2) 収入に関する事。
- (3) 支出に関する事。
- (4) 予算の流用に関する事
- (5) 事務局員の指揮監督に関する事
- (6) 本会に属する文書の管理に関する事
- (7) 事務局員及び事務局の依頼する者の旅行に関する事
- (8) その他軽易な事務の処理に関する事

実行委員会委員名簿

会長	岐阜県農業協同組合中央会	代表理事会長	櫻井 宏
副会長	岐阜県市長会	代表	武藤 鉄弘
〃	岐阜県町村会	会長	金子 政則
〃	全国農業協同組合連合会岐阜県本部	運営委員会会長	山内 清久
〃	岐阜県農業共済組合	組合長理事	岩井 豊太郎
〃	岐阜県食品産業協議会	会長	北野 茂樹
〃	岐阜県農政部	部長	足立 葉子
委員	岐阜県信用農業協同組合連合会	経営管理委員会会長	櫻井 宏
〃	岐阜県厚生農業協同組合連合会	経営管理委員会会長	堀尾 茂之
〃	全国共済農業協同組合連合会岐阜県本部	運営委員会会長	小林 徹
〃	一般社団法人岐阜県農畜産公社	理事長	雨宮 功治
〃	一般社団法人岐阜県農業会議	会長	岩井 豊太郎
〃	岐阜県園芸特産振興会	会長	山内 清久
〃	一般財団法人岐阜県蚕糸協会	代表理事	白木 敏彦
〃	一般社団法人岐阜県畜産協会	会長	村下 貴夫
〃	岐阜県酪農農業協同組合連合会	代表理事会長	白井 節雄
〃	岐阜県食肉事業協同組合連合会	会長	松岡 謙
〃	岐阜県土地改良事業団体連合会	会長	藤原 勉
〃	岐阜県漁業協同組合連合会	代表理事会長	玉田 和浩

実行委員会監事名簿

監事	岐阜県信用農業協同組合連合会	代表理事理事長	渡邊 茂典
〃	岐阜県出納事務局	出納管理課長	高野 朋治

実行委員会幹事名簿

幹事長	岐阜県農政部	次長	田口 博康
副幹事長	岐阜県農業協同組合中央会	専務理事	渡邊 健彦
幹事	岐阜県市長会	事務局長	浅野 昌彦
〃	岐阜県町村会	事務局長	山村 和弘
〃	全国農業協同組合連合会岐阜県本部	県本部長	西村 寿文
〃	岐阜県農業共済組合連合会	参事	小島 晴夫
〃	岐阜県園芸特産振興会	事務局長	小林 由幸
〃	岐阜県中小企業団体中央会※	事務局長	大沼 浩宣
〃	岐阜県食肉事業協同組合連合会	事務局長	奥田 一茂
〃	全岐阜県生活協同組合連合会	専務理事	佐藤 圭三
〃	岐阜県指導農業士連絡協議会	会長	後藤 昌宏

実行委員会事務局

事務局長	岐阜県農政部農産物流通課	課長	河尻 克晴
事務局次長	岐阜県農業協同組合中央会	参事	川村規明生
出納員	岐阜県農政部農産物流通課	管理調整監	佐々木康二
事務局員	〃	販売戦略企画監	東 克弥
		地産地消係長	総山 富彦
〃	〃	地産地消係	田中 拓也
〃	〃	〃	吉川 周作
〃	〃	〃	苅谷 二葉
〃	〃	流通企画係	吉信 慎人

開催経過

日付	内容	場所等
R5.3.8	農業フェスティバル催事希望の調査	県庁各課
R5.4.27	実行委員会第1回幹事会の開催	農協会館会議室
R5.5.29	実行委員会第2回幹事会の開催 実行委員会契約審査会の開催	県庁会議室
R5.6.1	実行委員会事務局規程の一部改正	
R5.6.5	実行委員会第1回総会の開催	農協会館会議室
R5.6.6	業務委託の公募プロポーザル募集開始（設営） 業務委託の入札開始（警備）	
R5.6.7	普通預金口座の開設	大垣共立銀行
R5.6.13	事務局班長・農林事務所農業振興課長 合同会議の開催	県庁会議室
R1.6.20	業務委託業者の入札執行（警備）	シンクタンク庁舎入札室
R5.6.22	後援名義の使用申請	関係機関
R5.7.6	業務委託業者のプロポーザル評価会議（設営）	シンクタンク庁舎会議室
R5.7.7	協賛の依頼	関係団体
R5.7.14	実行委員会契約審査会の開催	
R5.7.21	出展者募集の開始	出展者
R5.7.21	シャトルバス運行業務委託業者の決定	
R5.7.25	臨時電話（開催中本部用）の設置申込	NTT 西日本
R5.8.9	広報用印刷物作成等委託業者の決定	
R5.8.15	出展者募集の締め切り	出展者
R5.8.22	両替業務の依頼	信用農業協同組合連合会
R5.8.24	看護師の派遣依頼	岐北厚生病院
R5.9.6	ポスター及びチラシの配布	関係機関
R5.9.7	出展者説明会の開催 出展決定通知等関連資料の配布	県庁ミナモホール
R5.9.22	開会式の参加依頼	開会式来賓
R5.10.3	道路使用許可の申請	岐阜南警察署
R5.10.10	興行中止保険および契約賠償責任保険の契約	
R5.10.11	県職員スタッフの協力依頼	農政部各課・農林事務所
R5.10.12	バス路線の変更依頼	岐阜乗合自動車、岐阜市

日付	内容	場所等
R5.10.13	交通規制・開催案内看板の設置開始	県庁周辺
R5.10.13	食品衛生臨時営業許可の申請及び届出	岐阜市保健所
R5.10.13	火災予防上必要な業務に関する計画提出書 及び露店等の開設届出書の提出	岐阜南消防署
R5.10.18	OKB ぎふ清流アリーナ利用等の申請	OKB ぎふ清流アリーナ
R5.10.19	開会式案内状の送付	開会式来賓
R5.10.16	実行委員会事務局班長会議の開催	県庁会議室
R5.10.22	県庁敷地および施設の使用申請 周辺駐車場の借用依頼	県管財課、関係機関
R5.10.23	設営開始	県庁周辺
R5.10.28 R5.10.29	開催	県庁周辺
R5.10.31	撤去終了	県庁周辺
R5.10.30	拾得物の提出	岐阜南警察署
R5.11.20	食品衛生営業許可の廃業届の申請	岐阜市保健所
R5.11.28	実行委員会第3回幹事会の開催	農協会館会議室
R6.3.21	実行委員会第4回幹事会の開催	農協会館会議室
R6.3.21	災害義援金振込	石川県
R6.3.22	会計監査	出納管理課および信連
R6.3.25	実行委員会第2回総会の開催	合議