昭和四十三年五月調製

東白川村全図

騒音規制地区

騒音にかかる決定図

地域指定	昭和54年3月9日 岐阜県告示第179号
区域区分	昭和54年3月9日 岐阜県告示第179号

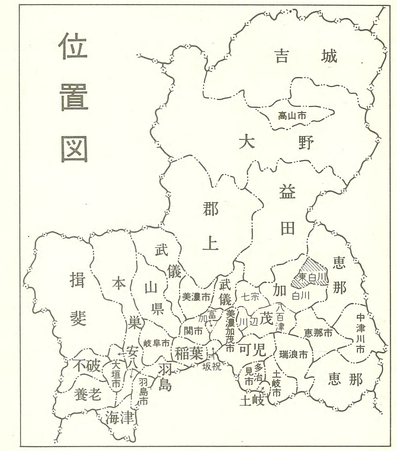

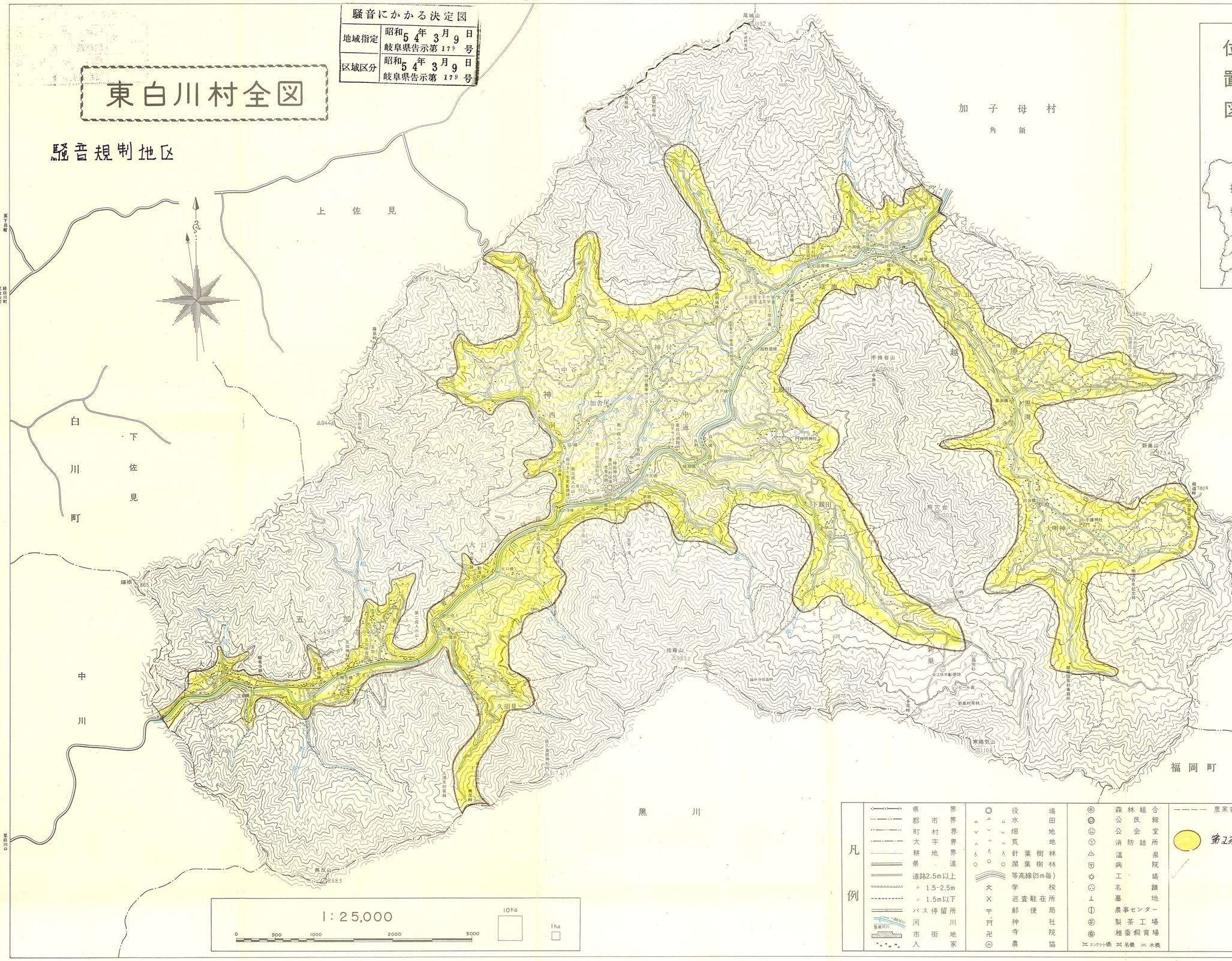

凡例

- 県界
- 郡市界
- 町村界
- 大字界
- 耕地界
- 県道
- 道路2.5m以上
- 〃 1.5-2.5m
- 〃 1.5m以下
- バス停留所
- 河川
- 市街地
- 人家
- 役場
- 水田
- 畑地
- 荒地
- 針葉樹林
- 濶葉樹林
- 等高線(25m毎)
- 学校
- 巡査駐在所
- 郵便局
- 神社
- 寺院
- 農協
- 森林組合
- 公民館
- 公会堂
- 消防詰所
- 温泉
- 病院
- 工場
- 名蹟
- 墓地
- 農事センター
- 製茶工場
- 椎蚕飼育場
- コンクリート橋
- 吊橋
- 木橋
- 農業振興地域
- 第2種地域

不許複製
編纂者 金沢市浅野本町二の二の五 北日本測量株式会社

岐阜県加茂郡東白川村