

顔と顔 人と人 心と心がつながる ————— gifu prefecture fan club

岐阜県ファンクラブ

会報
第40号

岐阜県の移住相談員が紹介する 「ふふふな“岐阜”の魅力」

岐阜県内外の方に伝えたい話題や
岐阜県民にはなじみ深い話題をお届けします！



岐阜県は「東日本」それとも「西日本」？

『岐阜県は「東日本」それとも「西日本」なのでしょうか？』東京で移住相談をする中、それなりの頻度でこの質問を受けます。言葉や気象、文化面からみて様々な捉え方がありますが、調べた中では「東日本」と記載されているものが圧倒的に多い印象です。「天下分け目の合戦の地(関ヶ原)」があること、カップ麺「どん兵衛」のだしの味が岐阜県を境に違うこと(岐阜県までの東はかつおだし、滋賀県から西は昆布だし)を伝えると「なるほど〜!」と反応されます。また岐阜県内でも西濃の方は「西日本」、東濃の方は「東日本」とハッキリ答えるのもまた面白い現象？です。どちらにせよ、地理的にも文化的にも日本の真ん中であることを如実に表す「岐阜県」ならではの話だといつも感じています。

私が紹介します！



東京

清流の国ぎふ移住・交流センター東京

東京都千代田区有楽町2-10-1 東京交通会館8階
TEL 080-7749-3317 E-mail: gifu@furusatokaiki.net

清流の国ぎふ移住・交流センター
岩瀬相談員

私が紹介します！



大阪

岐阜は木の国・山の国

宮大工の先生と木匠塾(大工養成学校)の塾生と共に東濃ひのきを使ってお堂を建てたことがあります。薄ピンク色の東濃ひのきは、さわやかな香りと、絹のような手触りで、高貴な存在感を放っています。下呂市の森の先生からは、伊勢神宮の式年遷宮で使用される木は、中津川市の神宮備林で育てられたひのきであり、同市の付知では厳かに斧入れ式が執り行われ伊勢神宮まで運ばれるという話を伺って感銘を受けました。「岐阜は木の国・山の国」といわれる所以がここにもあります。岐阜県の木に触れて遊べる施設「ぎふ木遊館」にお立ち寄りください。

■ぎふ木遊館 <https://mokuyukan.pref.gifu.lg.jp/>

清流の国ぎふ移住・交流センター大阪

大阪府箕面市彩都粟生南1-17-26 彩都やまもりふるさと交流サロン内
TEL 090-4083-0231 / 072-737-5421 E-mail: gifu-iju@yamamori.site

清流の国ぎふ移住・交流センター
関相談員

幸せな時間と空間が待っている!岐阜のマラソン大会!

海拔0メートルから3190メートルの岐阜県は、マラソン大会のコースも魅力に溢れています。3000メートル級の美しい山々を見ながら1345メートル地点を目指す飛騨高山ウルトラマラソン。名古屋城→郡上→金沢兼六園を駆け巡るさくら国際ネイチャーラン等、魅惑の大会がてんこ盛り! 地元の熱い応援やエイドでの温かいおもてなしがランナーの心に沁みます。「トレイルランの練習が毎日出来るから岐阜に移住したい。」との移住相談もあります。「清流の国ぎふの山・森・川を走って!」&「マラソンを応援しに行つて!」楽しみましょう! 行こうよ! ふふふと笑顔が溢れる岐阜のマラソン大会に! 岐阜の美味しい味と人情に触れる幸せな時間と空間です。

私が紹介します!



名古屋

清流の国ぎふ移住・交流センター名古屋

愛知県名古屋市東区東桜1-11-1 オアシス21「GIFTS PREMIUM」内
TEL 090-2619-2102 E-mail: iju@gifu-turn.net

清流の国ぎふ移住・交流センター
後藤相談員

観光・イベント情報

※新型コロナウイルス感染症拡大防止のため、
中止・延期となる場合がありますので予めご了承ください。



岐阜関ヶ原古戦場記念館が一周年を迎えます



岐阜関ヶ原古戦場記念館 SEKIGAHARA MEMORIAL

- 【所在地】 不破郡関ヶ原町関ヶ原894-55
 【開館時間】 9:30～17:00 (入館は16:30まで)
 【休館日】 毎週月曜日(月曜日が祝日の場合は翌平日)、12/29～1/3
 【入館料】 一般500円、高校生・大学生300円、中学生以下無料
 【HP】 <https://sekigahara.pref.gifu.lg.jp/>

※新型コロナウイルス感染症対策として事前予約制を行っておりますのでHPより事前予約をお願いいたします。



全国の武将が東西両軍に分かれ激突した「天下分け目」の戦いの地、岐阜県関ヶ原町に開館した「岐阜関ヶ原古戦場記念館」が、2021年10月で一周年を迎えます。

合戦当日の東西陣営の動きを講師神田伯山氏の語りにより巨大な床面スクリーンで俯瞰して見ることができるグランド・ビジョン、大迫力の映像・風・振動により合戦に紛れ込んだかのような体験ができるシアター、戦国時代の武具や書簡など関ヶ原の戦いに至る過程をたどることができる多彩な展示など、楽しく学ぶことができる施設となっています。

10月16日(土)からは、戦国時代に活躍した地元の英雄にスポットライトをあてた企画展「竹中半兵衛と重門」を開催します。また、別館のショップやレストランでは、関ヶ原でしか手に入らないオリジナルグッズや特別メニューもご用意しています。

新型コロナウイルス感染症の状況により開館時間等を変更する場合がありますので、詳細は記念館ホームページでご確認ください。

花フェスタ記念公園 (ぎふワールド・ローズガーデン) 「秋のローズウィーク」開催!



▲「ウェルカムガーデン」
(春のローズウィーク時)

“生絞り” 薔薇の生チョコモンブラン
(期間限定メニュー)

秋バラが最盛期を迎えるこの時期、園内レストランで限定メニューを味わいながら、色鮮やかで香り豊かなバラたちを存分に満喫していただける「秋のローズウィーク」を開催します。

また、開催初日には、世界屈指のバラコレクションを集めた公園として、その魅力を端的に表した「ぎふワールド・ローズガーデン」へ改名します。

- 【開催期間】 10月9日(土)～11月14日(日)
 【休園日】 火曜日(但し、10月26日(火)を除く。)
 【営業時間】 9:00～17:00
 【お問合せ】 TEL 0574-63-7373 (公園事務所)

紅葉の白山白川郷 ホワイトロード



白山白川郷ホワイトロードは、9月下旬より紅葉が始まり、標高差が大きいため、11月上旬までの長い期間、紅葉を楽しむことができます。

美しい紅葉は、県境の三方岩岳から始まり、麓へとおりていきます。展望台や車窓から眺める赤や黄色の紅葉は、針葉樹の緑に映えてとても鮮やかです。

白山白川郷ホワイトロードの紅葉をぜひお楽しみください。なお、紅葉情報はホームページにて随時更新していますので、お出かけの際はご覧ください。

- 【場 所】 白川村～石川県白山市
 【利用料金】 普通自動車 1,700円
 軽自動車 1,400円

- 【営業期間】 11月10日(水)まで(予定)
 【利用時間】 8時～17時

【ホームページ】 <https://hs-whiteroad.jp/>

【お問合せ】 白山林道岐阜管理事務所 TEL 05769-6-1664



樽見鉄道 薬草列車



フキやヨモギの天ぷら、菜めしなど、山の幸満載の「薬草弁当」を列車内で楽しむことができます。

【運行予定】 11月までの原則木・金 ※運休日もあります。

【運行区間】 大垣駅～樽見駅

【プラン】
• 薬草弁当 • うすすみ温泉入湯券
• 断層観察館入場割引券
• 大垣～樽見1日フリー切符

【料金】 今年は3,000円

【お問合せ・予約】 樽見鉄道株式会社

TEL 0581-34-8039 (平日9時～17時)

※詳しくはHP：<https://tarumi-railway.com/event/>をご確認ください！

世界最大級の陶磁器の祭典

国際陶磁器フェスティバル美濃'21
INTERNATIONAL CERAMICS FESTIVAL MINO'21, JAPAN

9月30日(木)～10月17日(日)開催

岐阜県多治見市のセラミックパークMINOをメイン会場に東美濃地域全体で開催する陶磁器の祭典。国際陶磁器展美濃では、過去最高となる64の国と地域から2,435作品の応募があり、国内外の10名の著名な審査員による厳しい選考を通過した178作品が展示会場に並びます。既成の概念にとらわれない、素晴らしい作品の数々をお楽しみください。



▲今回展示会場イメージ

新型コロナウイルス感染症の状況により開催方式が変更となる場合があります。詳しくはHPをご覧ください。

国際陶磁器フェスティバル

検索

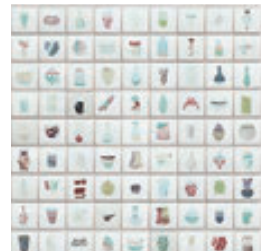

▲今回グランプリ作品

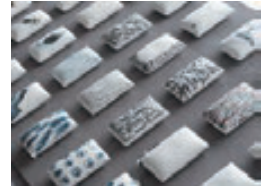

▲今回金賞作品

【お問合せ】 国際陶磁器フェスティバル美濃実行委員会
TEL 0572-25-4111 MAIL: info@icfmino.com



秋の乗鞍



令和2年7月豪雨災害により通行止めとなっていた乗鞍スカイラインは、7月22日に開通しました。

乗鞍岳は、標高約2,700mまでバスで登れ、初心者でも乗鞍岳最高峰の剣ヶ峰(3,026m)の登山を日帰りで楽しめます。

これからの季節は、ナナカマドやダケカンパなどが色づき、色とりどりの紅葉が楽しめます。運が良ければ雷鳥にも出会えるかもしれません。

【お問合せ】 飛騨県事務所 TEL 0577-33-1111
乗鞍スカイラインHP <https://norikuradake.jp/>



飛騨の味まつり

「飛騨の味まつり」を、新型コロナウイルス感染防止対策を徹底し、飛騨高山まちの体験交流館交流広場を会場に、テイクアウト形態で開催します。

会場では、飛騨牛・飛騨豚を使った商品やお菓子、地酒など飛騨のグルメをはじめ、高山市の友好都市の越前市などからは海産物など各地の特産品を販売します。

【開催日時】 令和3年10月23日(土)・24日(日) 9:00～16:00

【開催会場】 飛騨高山まちの体験交流館 交流広場
高山市上一之町35-1

【お問合せ】 (一財)飛騨地域地場産業振興センター
TEL 0577-35-0370





想像すると思わず
「ふふふ」っと笑みがこぼれる、
そんな暮らしをしてみませんか？

岐阜県へ移住する方を応援します！ 今なら支援金として最大50万円補助！

★東京23区に在住又は通勤されている方、林業に従事される方は、より支援金額の大きい制度がありますのでご利用ください。

【主な要件】

- 令和3年7月8日以降に岐阜県に移住し、5年以上居住する意思があり、県内で就業又は起業する方（就業先を変えずに通勤又はテレワークで働く方も対象。）
- ★ご家族で移住される若者や過疎地域に移住される方を歓迎します。

【お問合せ】

- 東京・大阪・名古屋の各移住相談窓口（清流の国ぎふ移住・交流センター）
 〈東京〉TEL 080-7749-3317 E-mail: gifu@furusatokaiki.net 担当：岩瀬
 〈大阪〉TEL 090-4083-0231 E-mail: gifu-iju@yamamori.site 担当：関
 〈名古屋〉TEL 090-2619-2102 E-mail: iju@gifu-turn.net 担当：後藤
- 岐阜県 清流の国推進部 地域振興課
 TEL 058-272-8078(直通) E-mail: c11143@pref.gifu.lg.jp

岐阜県移住定住ポータルサイト 「ふふふぎふ」

「ふふふぎふ」は岐阜県の移住情報を発信するポータルサイトです。この度、構成やデザインを全面リニューアル！新たな機能やコンテンツを追加いたしました。

想像すると、思わず「ふふふ」っと笑みがこぼれる、そんな暮らしをあなたもしてみませんか？



「ふるさとぎふづくり」を 応援してください！

ふるさとぎふ振興寄付金（ふるさと納税）のお願い

「ぎふが好き」、「ぎふを応援したい」…そんなあなたの思いを「寄附金」の形にして実現してみませんか。岐阜県では、寄附金の使い道をご指定いただける「ふるさとぎふ振興寄付金」を設けております。多くの皆さまの温かいご支援をお待ちしております。



ファンクラブ会員証で もっと お得に★



「ほっと岐阜 おもてなし施設」がご利用できます！

対象施設や特典内容は
こちらから→



岐阜県ファンクラブ会員数
9,232名(令和3年8月末時点)

口コミやSNS等で
一緒に岐阜県の魅力を
広めよう！

編集発行 | **岐阜県ファンクラブ事務局** 岐阜県地域振興課内
〒500-8570 岐阜市藪田南2-1-1
TEL 058-272-8078(直通) FAX 058-278-3530
E-mail: ijuu-gifu@govt.pref.gifu.jp

会報誌はホームページでも **岐阜県ファンクラブ** 検索
ご覧いただけます

会員募集中 お知り合いの方にも、ぜひ「岐阜県ファンクラブ」を紹介してください！

