

全国の感染状況

全国の状況 (NHK調べ 3月22日現在)

感染者数 45万7,686人
死亡者数 8,870人

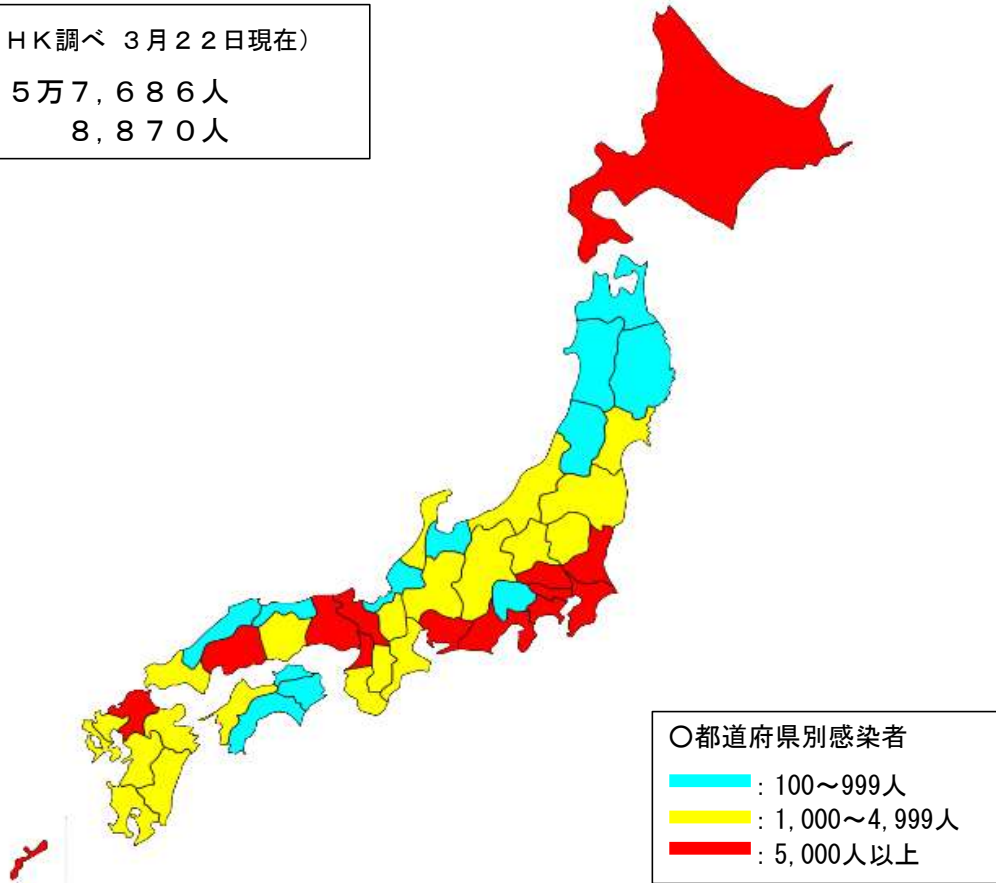

| 都道府県 | 感染者 | 死亡者 | 都道府県 | 感染者 | 死亡者 | 都道府県 | 感染者 | 死亡者 |
|------|----------|--------|------|---------|--------|------|---------|------|
| 北海道 | 20,421人 | 733人 | 福井県 | 553人 | 25人 | 山口県 | 1,397人 | 43人 |
| 青森県 | 896人 | 20人 | 山梨県 | 956人 | 18人 | 徳島県 | 471人 | 18人 |
| 岩手県 | 588人 | 30人 | 長野県 | 2,542人 | 41人 | 香川県 | 776人 | 18人 |
| 宮城県 | 4,768人 | 27人 | 岐阜県 | 4,722人 | 122人 | 愛媛県 | 1,087人 | 24人 |
| 秋田県 | 277人 | 6人 | 静岡県 | 5,500人 | 114人 | 高知県 | 912人 | 19人 |
| 山形県 | 667人 | 16人 | 愛知県 | 26,777人 | 571人 | 福岡県 | 18,765人 | 327人 |
| 福島県 | 2,327人 | 104人 | 三重県 | 2,643人 | 67人 | 佐賀県 | 1,163人 | 11人 |
| 茨城県 | 6,418人 | 124人 | 滋賀県 | 2,699人 | 51人 | 長崎県 | 1,616人 | 38人 |
| 栃木県 | 4,431人 | 70人 | 京都府 | 9,280人 | 166人 | 熊本県 | 3,491人 | 74人 |
| 群馬県 | 4,831人 | 95人 | 大阪府 | 49,237人 | 1,167人 | 大分県 | 1,301人 | 22人 |
| 埼玉県 | 31,721人 | 691人 | 兵庫県 | 18,928人 | 573人 | 宮崎県 | 1,949人 | 22人 |
| 千葉県 | 28,721人 | 542人 | 奈良県 | 3,438人 | 50人 | 鹿児島県 | 1,775人 | 28人 |
| 東京都 | 117,704人 | 1,643人 | 和歌山県 | 1,204人 | 18人 | 沖縄県 | 8,768人 | 123人 |
| 神奈川県 | 47,140人 | 769人 | 鳥取県 | 210人 | 2人 | | | |
| 新潟県 | 1,295人 | 16人 | 島根県 | 285人 | 0人 | | | |
| 富山県 | 921人 | 28人 | 岡山県 | 2,627人 | 35人 | | | |
| 石川県 | 1,894人 | 63人 | 広島県 | 5,088人 | 104人 | | | |

新型コロナウイルス感染症対策本部（第58回）

日時：令和3年3月18日（木）

17時30分～17時50分

場所：官邸2階 大ホール

議 事 次 第

1. 開 会

2. 議 事

（1）新型コロナウイルス感染症への対応について

3. 閉 会

（配布資料）

- 資料1 厚生労働省提出資料
- 資料2 基本的対処方針等諮問委員会会長提出資料
- 資料3 新型コロナウイルス感染症緊急事態の終了
- 資料4-1 新型コロナウイルス感染症対策の基本的対処方針（案）
- 資料4-2 新型コロナウイルス感染症対策の基本的対処方針変更案（新旧対照表）
- 資料5-1 「緊急事態宣言解除後の新型コロナウイルス感染症への対応」（概要）
- 資料5-2 「緊急事態宣言解除後の新型コロナウイルス感染症への対応」（案）
- 資料6 「緊急事態宣言解除後の経済支援策の全体像」
- 資料7 内閣官房（副長官補室）提出資料

< 感染状況について >

- ・ 全国の新規感染者数は、報告日ベースでは、1月中旬以降(発症日ベースでは、1月上旬以降)減少が継続していたが、3月上旬以降横ばいから微増が続く、直近の1週間では10万人あたり約6人となり、リバウンドを起こさず、改めて減少傾向としていくことが必要。

実効再生産数：全国的には、1月上旬以降1を下回っていたが、直近では、1.04となっている(2月28日時点)。1都3県、愛知・岐阜では1を下回っているが、大阪・兵庫・京都、福岡では1を上回る水準となっている。(2月28日時点)

・【地域の動向】 ※新規感染者数の数値は、報告日ベースの直近1週間合計の対人口10万人の値

- ①首都圏(1都3県) 東京、神奈川、埼玉、千葉の新規感染者数はそれぞれ、約15人、約8人、約11人、約12人とステージⅢの指標となっている15人を下回っているが、他地域と比べても高い水準で、東京と埼玉では増加の動きが見られる。一方で医療提供体制は、これまでの新規感染者数、療養者数の減少に伴い、自治体での入院等の調整も改善も引き続き、病床使用率もステージⅣの指標を継続的に下回るなど負荷の軽減が見られる。
- ②関西圏・中京圏・九州(6府県) 緊急事態宣言の解除から2週間が経過。いずれも、これまでの新規感染者数、療養者数の減少に伴い医療提供体制への負荷の軽減が見られる。新規感染者数は、大阪、兵庫を除き各府県とも5人を下回る水準となっている。大阪、兵庫、京都、福岡では、3月上旬以降横ばいから微増となっている。緊急事態措置の解除と前後して、夜間の人流が増加しており、愛知、大阪、京都では若年層の感染の水準が高くなっている。また、関西では変異株の報告が増加している。
- ③上記以外の地域 一部の地域でクラスターが発生するなど再上昇の動きもあり注意が必要。特に、宮城、沖縄では、新規感染者数はそれぞれ、約14人、約13人と増加が続いている。

【変異株】

- ・ 英国、南アフリカ等で確認されその影響が懸念されるN501Yの変異のある変異株(VOC)は、現状より急速に拡大するリスクが高い。変異株に対して自治体による積極的疫学調査が行われる中で、変異株の感染者とクラスター報告数の増加傾向が見られる。

< 感染状況の分析 >

- ・ 緊急事態措置区域の1都3県では、市民や事業者の長期間にわたる協力により新規感染者の減少が続いていたが、3月上旬以降、他地域と比べても高い水準で横ばいから微増。首都圏では、感染者数も多く、匿名性も高いため、感染源やクラスターの発生場所の多様化がみられ、不明な例も多い。年齢別に見ると、若年層の割合が高くなっており、人流の再上昇の動きも見られている。近畿圏含め、都市部では、既にリバウンドが生じ始めているのではないかとの指摘もある。
- ・ 宮城、沖縄では、20代、30代を中心とした感染拡大が見られているため、今後の推移に留意が必要。
- ・ クラスターは、医療機関と高齢者施設での発生が継続し、地域により飲食店でも引き続き発生している。また、カラオケに関連するクラスターも発生。
- ・ 変異株の感染が継続している中で、感染を再拡大させないための取組が必要。今後流行するウイルスは変異株に置き換わっていく可能性もあり、さらなる流行拡大につながるおそれに留意が必要。

＜必要な対策＞

- 感染のリバウンドの兆候をできる限り迅速に検知する方法を早急に構築し、対策につなげることにより新規感染者数の増加を抑え、医療提供体制を維持し、ワクチンを安定して接種できる体制の確保、また、変異株拡大等のリスクを低減させるための体制の確保が重要。
- そうした中で、緊急事態宣言の解除がリバウンドを誘発することへの懸念に留意が必要である。特に、首都圏では、感染者数が多く、感染が継続した場合の他地域への影響も大きい。感染の再拡大を防ぐためには、新たな感染者をできるだけ低い水準で長く維持することが必要である。そのため、地域の感染状況等に応じ、積極的疫学調査（感染源が不明であっても、リスク行動の有無にも着目することも重要）に基づき情報・評価を踏まえた対応など、さらに感染を減少させるために必要な取組を行っていくことが必要。既に緊急事態措置が解除された地域も同様の取組が必要。
- 感染を減少させるための取組に協力が必要なことについて、国、自治体が一致したメッセージを出していくことが必要。
- 会食における感染リスクを低減させるために、事業者の取組とともに、利用者の会食のあり方を周知することが重要。
- また、年度末から年度初めの恒例行事（卒業式、歓送迎会、お花見）などに伴う宴会・旅行はなるべく避けていただくように、改めて、効果的なメッセージの発信が必要。また、年度初めに関しては、入社や入学の際には、人の移動・研修を伴うことが多いため、感染拡大につながらないよう留意が必要。併せて、カラオケに関係するクラスターが発生しており、改めてガイドラインの遵守の徹底に向けた働きかけが必要。
- 今後、再拡大の防止とともに次の波に備えた対応を行うことが重要。具体的には、①ワクチン接種の着実な推進、②変異株対策の強化、③感染リスクに応じた積極的な検査による早期探知や積極的疫学調査の再強化、飲食店及び高齢者施設対策の継続、感染拡大の兆しが見られた場合の機動的対応などの感染拡大防止策の推進、④新型コロナウイルスに対する医療を機動的に提供するための医療提供体制等の充実を確実に実施すること（引き続き必要な病床を確保するとともに、医療機関の役割分担の徹底や後方支援医療機関、退院患者を受け入れる施設等の確保等により実効的に病床を確保・活用し、一連の対応が目詰まり無く行われる体制の確保）などの取組が必要。

【変異株】

- N501Yに変異のある変異株については、その影響がより大きくなっていくことを踏まえ、その影響を抑えるための対応が必要。このため、先示された変異株対策パッケージも踏まえ、①水際措置の強化の継続、②国内の変異株のサーベイランス体制の早急な強化（民間検査機関や大学等とも連携。国は自治体の検査数等を定期的に把握）、③変異株感染者の早期検知、積極的疫学調査による濃厚接触者および感染源の特定や速やかな拡大防止策、④変異株の感染性や病原性等の疫学情報についての評価・分析（N501Y変異以外のE484Kなどの変異を有する変異株についても実態把握を継続）と正確な情報の発信、⑤検体や臨床情報等の一体的収集・解析等の研究開発等の推進が必要。

直近の感染状況等（1）

○新規感染者数の動向（対人口10万人（人））

○検査体制の動向（検査数、陽性者割合）

| | 2/25～3/3 | 3/4～3/10 | 3/11～3/17 | 2/22～2/28 | 3/1～3/7 | 3/8～3/14 |
|-----|-----------------|-----------------|-----------------|--------------------|--------------------|--------------------|
| 全国 | 5.66人（7,135人）↓ | 5.91人（7,455人）↑ | 6.52人（8,225人）↑ | 299,132件↓ 2.4%↓ | 322,618件↑ 2.2%↓ | 333,137件↑ 2.4%↑ |
| 北海道 | 5.09人（267人）↓ | 8.61人（452人）↑ | 8.06人（423人）↓ | 13,035件↓ 2.1%→ | 13,954件↑ 2.7%↑ | 13,536件↓ 3.1%↑ |
| 埼玉 | 9.36人（688人）↓ | 10.29人（756人）↑ | 11.44人（841人）↑ | 23,065件↓ 3.0%↓ | 30,257件↑ 2.3%↓ | 34,932件↑ 2.4%↑ |
| 千葉 | 14.09人（882人）↓ | 11.60人（726人）↓ | 11.26人（705人）↓ | 16,531件↑ 5.0%↓ | 20,615件↑ 4.1%↓ | 20,700件↑ 3.5%↓ |
| 東京 | 13.97人（1,945人）↓ | 13.33人（1,856人）↓ | 15.03人（2,092人）↑ | 60,909件↓ 3.2%↓ | 58,226件↓ 3.1%↓ | 70,433件↑ 2.8%↓ |
| 神奈川 | 8.72人（802人）↑ | 8.52人（784人）↓ | 7.34人（675人）↓ | 23,431件↑ 3.5%↓ | 28,446件↑ 2.7%↓ | 21,071件↓ 3.4%↑ |
| 岐阜 | 2.26人（45人）↓ | 1.61人（32人）↓ | 1.16人（23人）↓ | 4,260件↑ 1.2%↓ | 4,523件↑ 1.1%↓ | 3,382件↓ 0.6%↓ |
| 愛知 | 3.79人（286人）↓ | 3.59人（271人）↓ | 3.84人（290人）↑ | 8,730件↓ 3.3%↓ | 10,257件↑ 2.9%↓ | 9,683件↓ 3.0%↑ |
| 京都 | 1.47人（38人）↓ | 3.10人（80人）↑ | 2.67人（69人）↓ | 4,540件↓ 1.0%↓ | 5,736件↑ 0.8%↓ | 4,842件↓ 1.8%↑ |
| 大阪 | 5.87人（517人）↓ | 6.11人（538人）↑ | 8.07人（711人）↑ | 22,487件↓ 2.3%↓ | 29,460件↑ 1.9%↓ | 34,057件↑ 1.9%→ |
| 兵庫 | 3.88人（212人）↑ | 3.73人（204人）↓ | 7.03人（384人）↑ | 7,821件↓ 2.1%↓ | 9,606件↑ 2.3%↑ | 9,769件↑ 3.0%↑ |
| 福岡 | 4.27人（218人）↓ | 4.37人（223人）↑ | 4.62人（236人）↑ | 13,077件↓ 1.9%↓ | 12,296件↓ 1.6%↓ | 12,276件↓ 2.0%↑ |
| 沖縄 | 7.85人（114人）↑ | 9.84人（143人）↑ | 13.70人（199人）↑ | 11,744件↑ 0.9%↓ | 11,604件↓ 1.1%↑ | 8,481件↓ 2.1%↑ |

※ ↑は前週と比べ増加、↓は減少、→は同水準を意味する。

直近の感染状況等（2）

○入院患者数の動向（入院者数（対受入確保病床数）

| | 2/24 | 3/3 | 3/10 | 2/24 | 3/3 | 3/10 |
|-----|-----------------|-----------------|-----------------|---------------|---------------|---------------|
| 全国 | 8,032人(26.8%) ↓ | 6,683人(22.2%) ↓ | 5,947人(19.7%) ↓ | 820人(19.8%) ↓ | 739人(17.8%) ↓ | 636人(15.2%) ↓ |
| 北海道 | 384人(21.0%) ↓ | 299人(16.0%) ↓ | 343人(18.4%) ↑ | 8人(5.0%) ↓ | 4人(2.5%) ↓ | 5人(3.1%) ↑ |
| 埼玉 | 741人(54.9%) ↓ | 616人(42.9%) ↓ | 604人(42.1%) ↓ | 36人(25.2%) ↓ | 40人(27.4%) ↑ | 41人(28.1%) ↑ |
| 千葉 | 646人(50.0%) ↓ | 643人(50.9%) ↓ | 554人(43.6%) ↓ | 21人(22.8%) ↓ | 28人(30.4%) ↑ | 22人(23.9%) ↓ |
| 東京 | 1,894人(37.9%) ↓ | 1,566人(31.3%) ↓ | 1,353人(26.8%) ↓ | 327人(32.7%) ↓ | 303人(30.3%) ↓ | 267人(26.1%) ↓ |
| 神奈川 | 493人(31.7%) ↓ | 447人(28.7%) ↓ | 412人(26.5%) ↓ | 32人(16.8%) ↓ | 27人(14.2%) ↓ | 29人(15.3%) ↑ |
| 岐阜 | 156人(22.5%) ↓ | 136人(19.6%) ↓ | 97人(14.0%) ↓ | 9人(15.3%) → | 7人(11.9%) ↓ | 9人(15.3%) ↑ |
| 愛知 | 364人(30.0%) ↓ | 323人(26.6%) ↓ | 260人(21.4%) ↓ | 31人(24.6%) ↓ | 33人(26.2%) ↑ | 26人(20.6%) ↓ |
| 京都 | 124人(29.8%) ↓ | 70人(16.8%) ↓ | 42人(10.1%) ↓ | 15人(17.4%) ↓ | 10人(11.6%) ↓ | 9人(10.5%) ↓ |
| 大阪 | 685人(34.7%) ↓ | 541人(27.3%) ↓ | 448人(22.6%) ↓ | 156人(38.2%) ↓ | 135人(32.2%) ↓ | 108人(25.8%) ↓ |
| 兵庫 | 321人(38.3%) ↓ | 240人(28.6%) ↓ | 201人(24.0%) ↓ | 50人(43.1%) ↓ | 44人(37.9%) ↓ | 34人(29.3%) ↓ |
| 福岡 | 359人(47.0%) ↓ | 257人(33.6%) ↓ | 198人(25.7%) ↓ | 25人(22.5%) ↓ | 17人(15.3%) ↓ | 16人(14.4%) ↓ |
| 沖縄 | 185人(38.9%) ↓ | 179人(36.4%) ↓ | 157人(31.0%) ↓ | 17人(32.1%) ↓ | 26人(47.3%) ↑ | 23人(36.5%) ↓ |

※「入院患者数の動向」は、厚生労働省「新型コロナウイルス感染症患者の療養状況、病床数等に関する調査」による。この調査では、記載日の0時時点で調査・公表している。
 ↑は前週と比べ増加、↓は減少、→は同水準を意味する。

新型コロナウイルス感染症対策アドバイザーボード 議事次第

日時：令和3年3月17日（水）
13時00分～14時30分
場所：省議室（9階）

議題

1. 現時点における感染状況等の分析・評価について
2. その他

配布資料

- 資料1 直近の感染状況等の分析と評価（案）
- 資料2-1 感染状況等に関するデータ
- 資料2-2 最近の感染状況等について
- 資料2-3 新規陽性者数の推移（HER-SYS データ）
- 資料3-1 押谷先生提出資料
- 資料3-2 鈴木先生提出資料
- 資料3-3 西浦先生提出資料
- 資料3-4 前田先生提出資料
- 資料3-5 西田先生提出資料
- 資料4 新型コロナウイルス感染症（変異株）への対応（等）
- 参考資料1 新型コロナウイルス感染症対策の基本的対処方針関係資料
- 参考資料2 新型コロナウイルスの新規変異株について（第7報）
- 参考資料3 防疫措置の強化
- 参考資料4 新型コロナウイルス感染症への対応
- 参考資料5 血中インターフェロンラムダ3検査による重症化予測

①新規感染者報告数

60歳-19歳 調査中
20-59歳 調査中
非公表 不明



②新規感染者数(人口10万人対)／アンリンク割合

新規感染者数(人口10万人対) (左目盛)
アンリンク割合 (右目盛)



③検査状況

PCR検査実施件数 (左目盛)
陽性者数 / PCR検査件数 (右目盛)



④入院者数／重症者数

入院者数 (左目盛)
重症者数 (8月26日まで) (右目盛)
重症者数 (8月26日以降9月16日まで) (右目盛)
重症者数 (9月16日以降) (右目盛)



⑤病床占有率

入院者数 / 確保病床数
重症者数 / 確保病床数 (8月26日まで)
重症者数 / 確保病床数 (8月26日以降9月16日まで)
重症者数 / 確保病床数 (9月16日以降)



⑥療養者数

療養中の人数
社会福祉施設等療養者数
自宅療養者数
宿泊療養者数
入院者数
療養者数(人口10万人対) (右目盛)



①新規感染者報告数

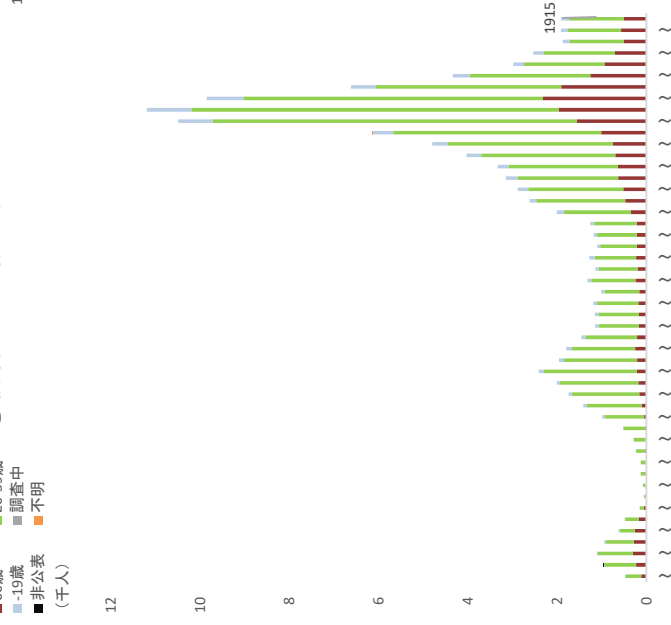

②新規感染者数(人口10万人対)／アンリンク割合

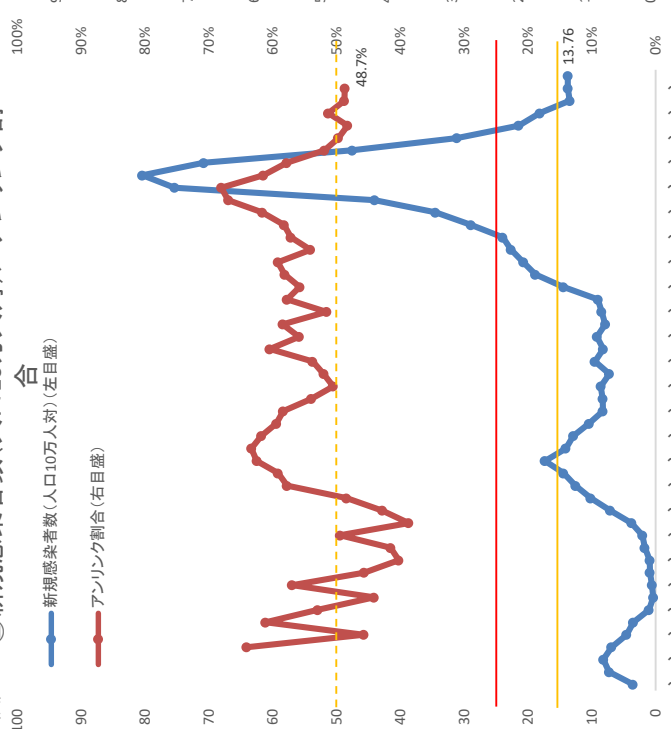

③検査状況

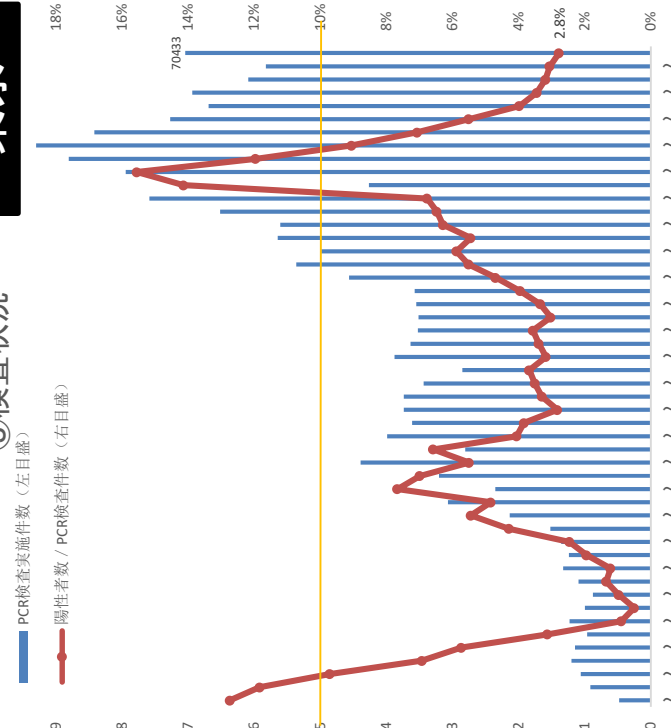

④入院者数／重症者数

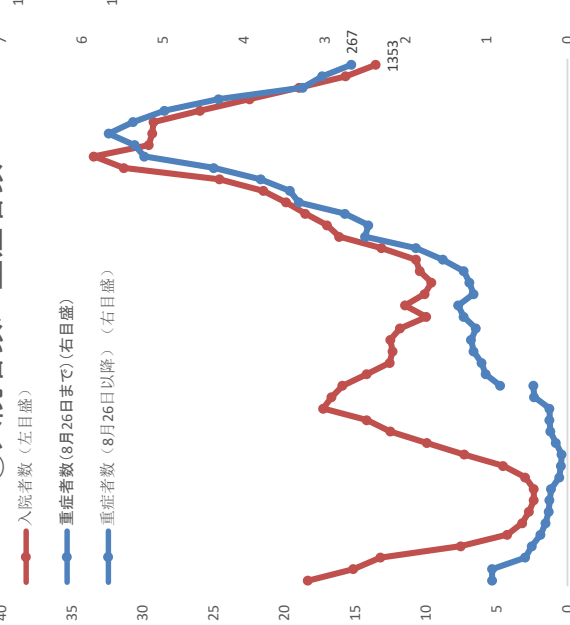

⑤病床占有率

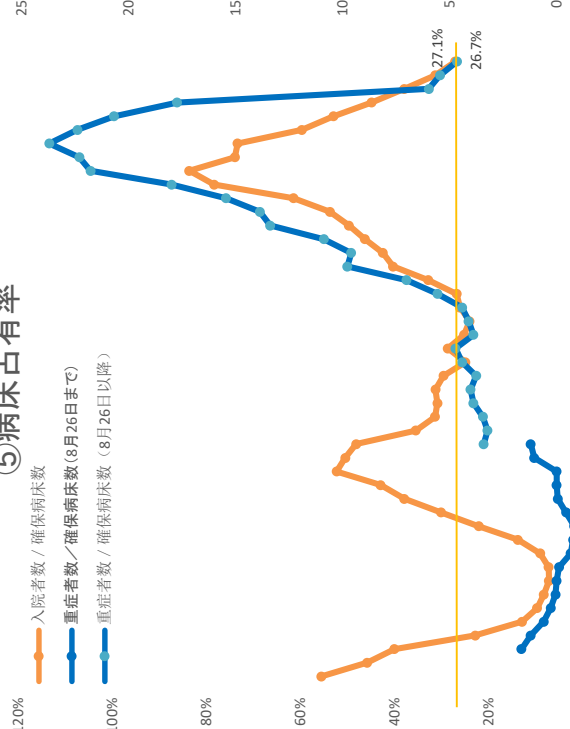

⑥療養者数

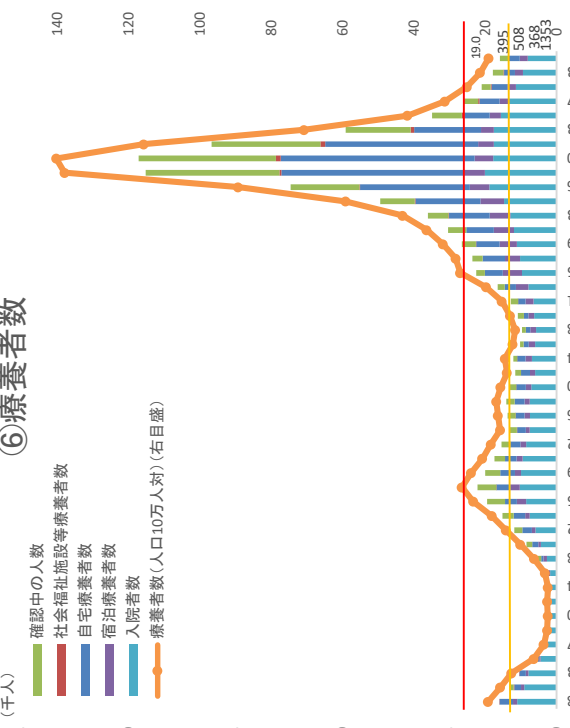

③検査状況

7 (千件)



②新規感染者数(人口10万人対) / アンリンク割合

(人)



①新規感染者報告数

(千人)

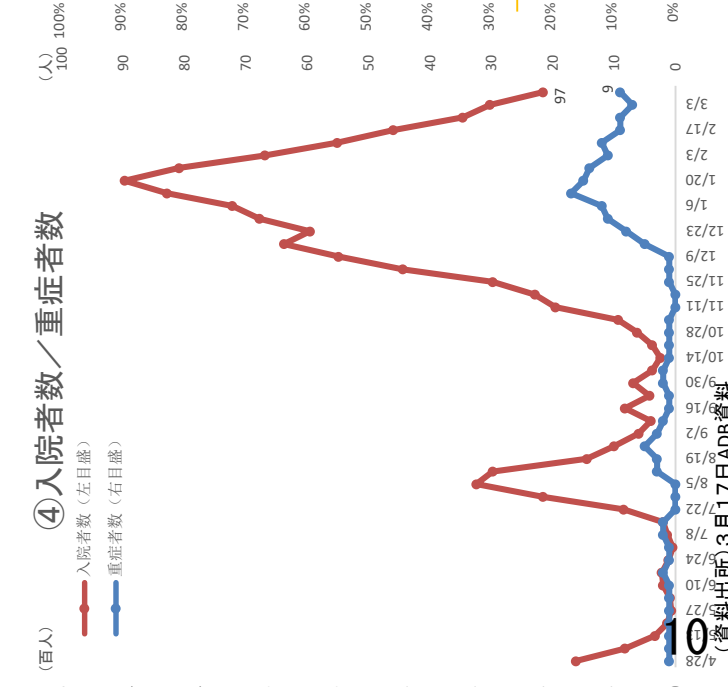
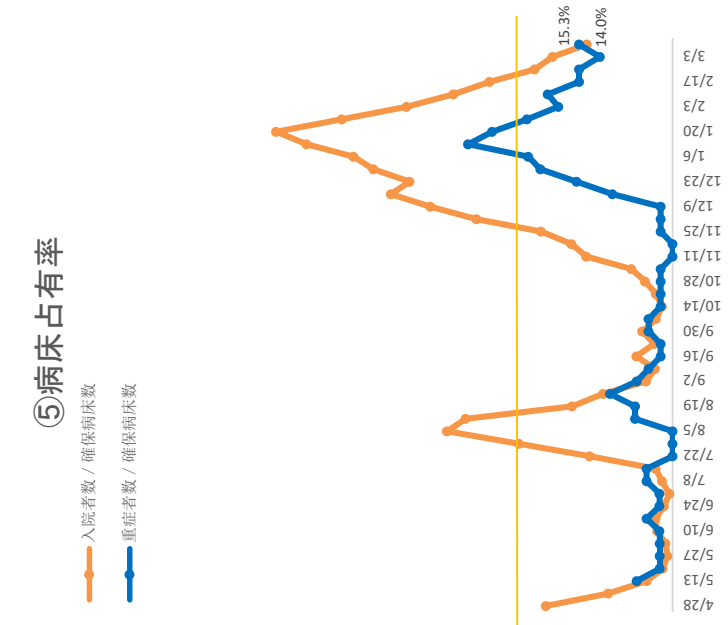
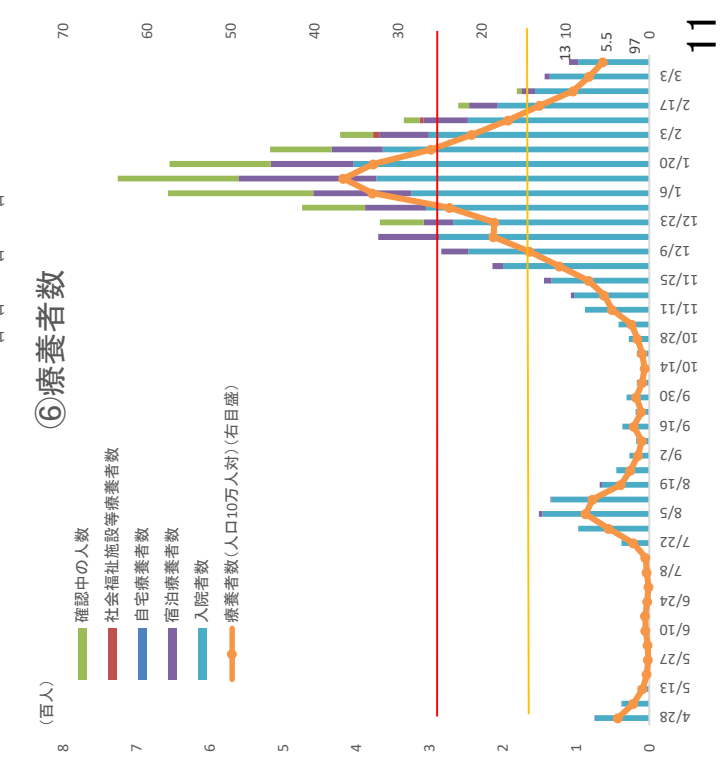
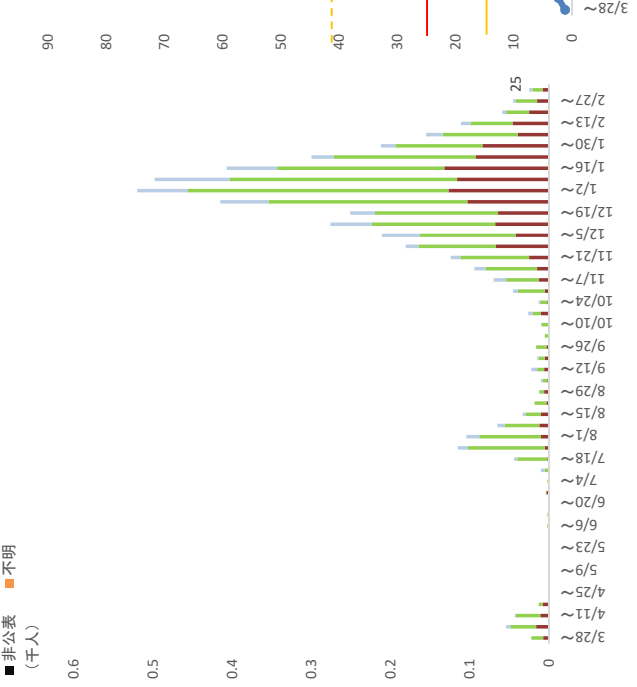
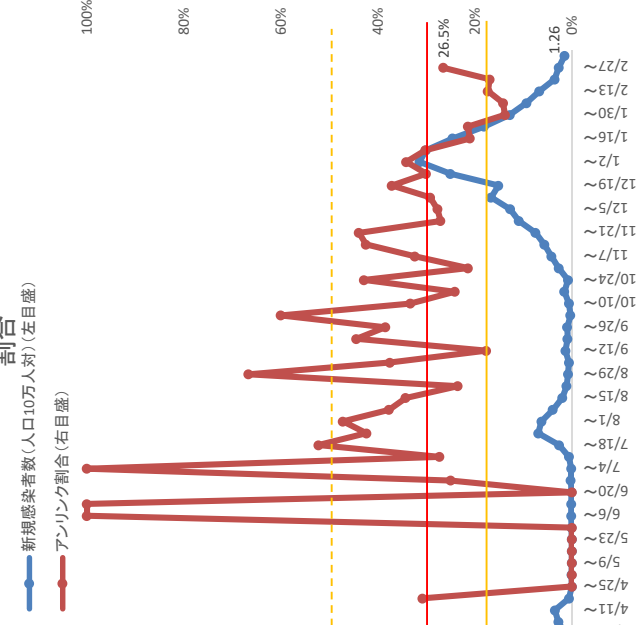
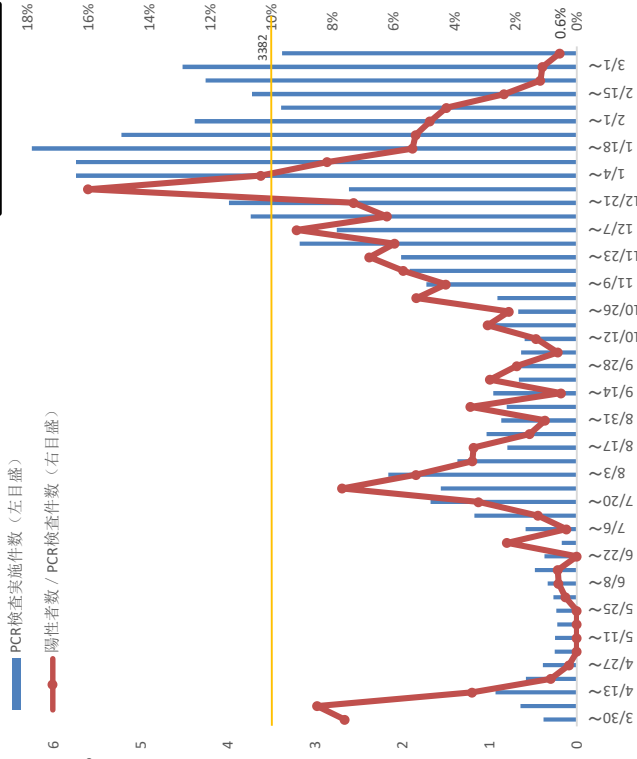

①新規感染者報告数

■60歳以上
■19歳以下
■非公表
■20-59歳
■調査中
■不明

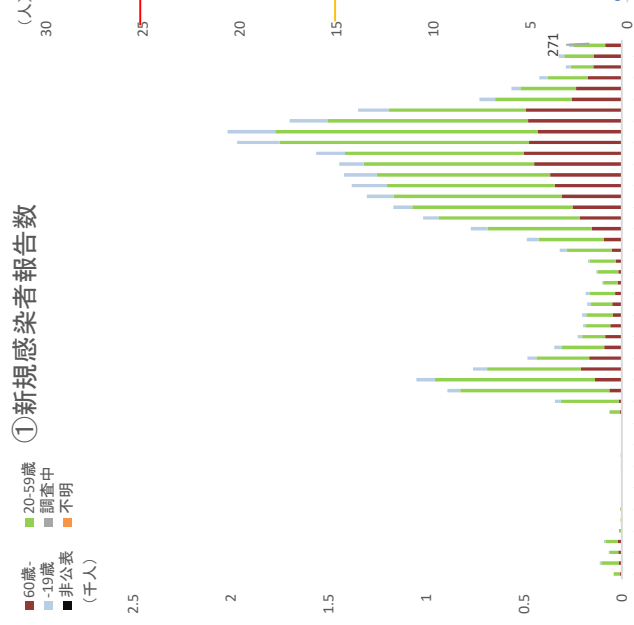

②新規感染者数(人口10万人対)／アリンク割合

(人) 新規感染者数(人口10万人対) (左目盛)
アリンク割合 (右目盛)

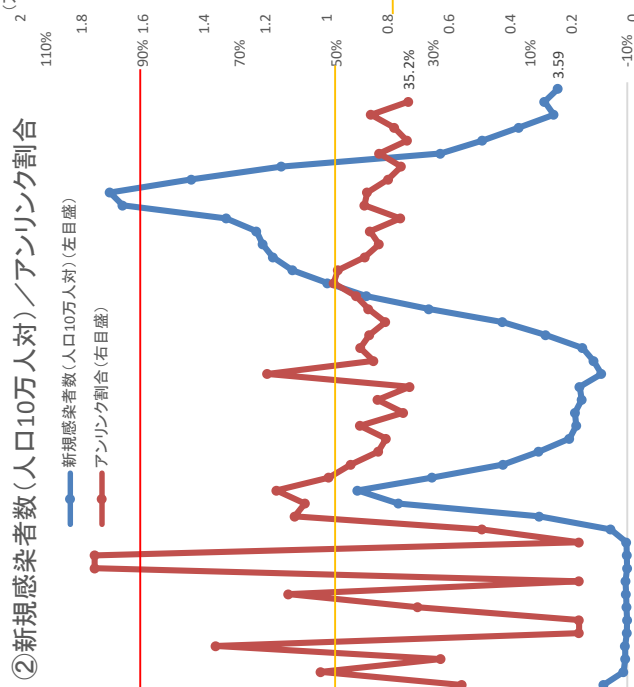

③検査状況

2 (万件) PCR検査実施件数 (左目盛)
陽性者数 / PCR検査件数 (右目盛)

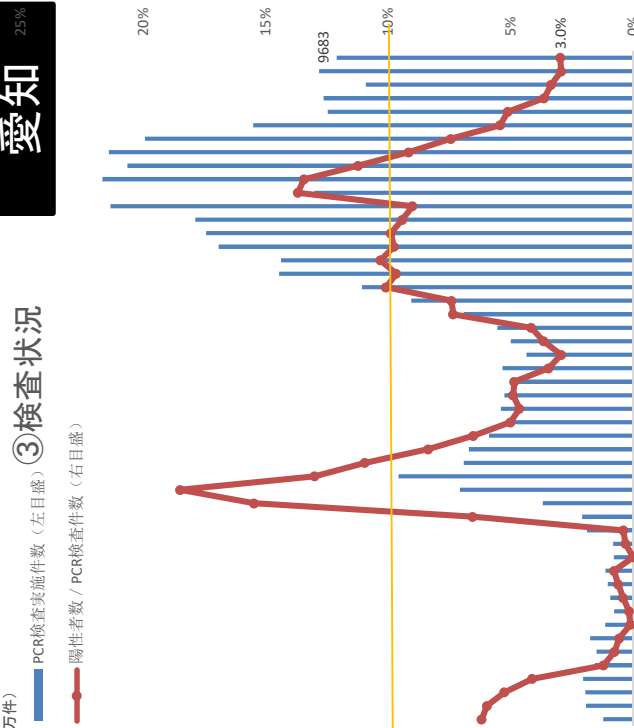

④入院者数／重症者数

(百人) 入院者数 (左目盛)
重症者数 (右目盛)

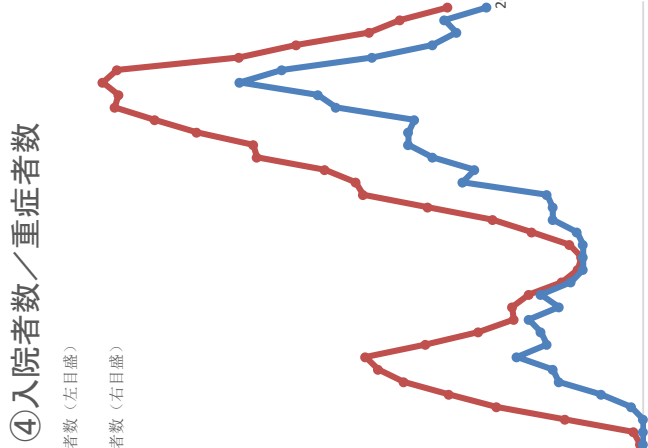

⑤病床占有率

(人) 入院者数 / 確保病床数
重症者数 / 確保病床数

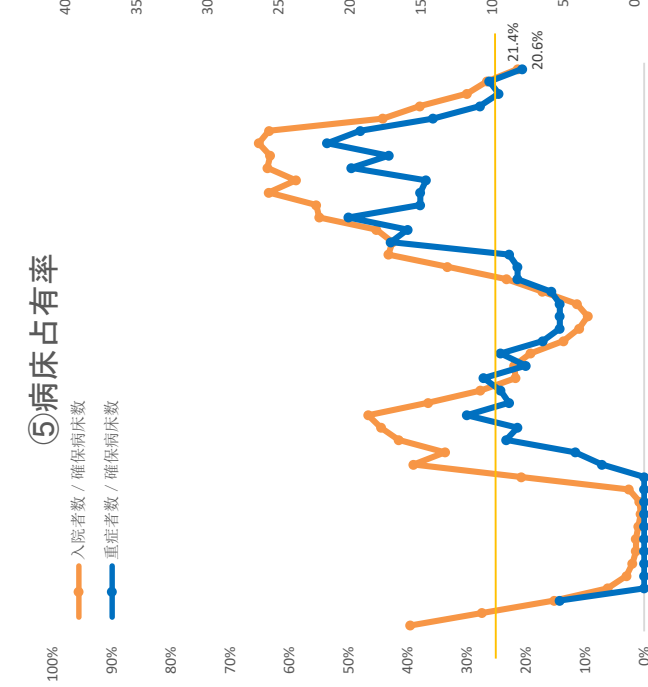

⑥療養者数

(百人) 確認中の人数
社会福祉施設等療養者数
自宅療養者数
宿泊療養者数
入院者数
療養者数(人口10万人対) (右目盛)

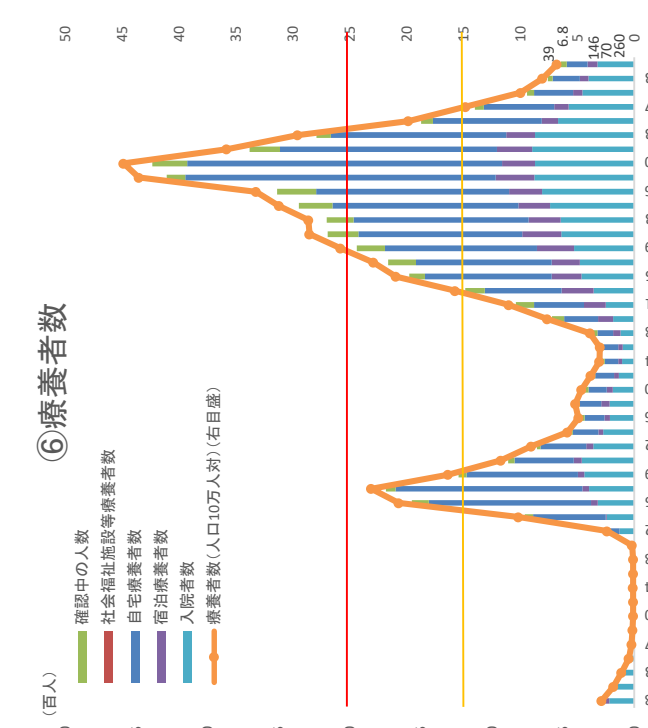

(参考) 都道府県の医療提供体制等の状況 (医療提供体制・監視体制・感染の状況)

| A | B | C | | | | D | | E | | F | G | | H | | I | | J |
|----------|---------|--------------|--------------|-----------------------|-----------------------|-------------|---------------------------|--|-------------------------------------|--------------|------------------------------|----------------------|-----------|--|---|--|---|
| | | 全入院者 | | 重症患者 | | ①病床のひっ迫具合 | ②療養者数 対人口10万人 (前週差) | ③陽性者数/ PCR検査件数 (最近1週間) %(前週差) | ④直近1週間の陽性者 数 対人口10万人 (前週差) | | ⑤直近1週間 とその前1週間の比 (前週差) | ⑥感染経路 不明な者の 割合 | | | | | |
| | | 確保病床 利用率 | 確保病床 利用率 | 確保病床 利用率 【重症患者】 | 確保病床 利用率 【重症患者】 | | | | | | | | | | | | |
| 時点 | 2019.10 | 3/16 | 3/16 | 3/16 | 3/16 | 3/16 | 対人口10万人 (前週差) | ~3/14(1W) | ~3/18(1W) | | | | ~3/12(1W) | | | | |
| 単位 | 千人 | % (前週差) | % (前週差) | % (前週差) | % (前週差) | % (前週差) | | % (前週差) | | | | | | | | | |
| ステージⅢの指標 | | 25% | 20% | 25% | 20% | 20% | 15 | 10% | 15 | 1 | 1 | 50% | | | | | |
| ステージⅣの指標 | | | 50% | | 50% | 50% | 25 | 10% | 25 | 1 | 1 | 50% | | | | | |
| 北海道 | 5,250 | 17.8% (▲0.6) | 17.8% (▲0.6) | 2.5% (▲0.6) | 2.5% (▲0.6) | 11.9 (▲0.6) | 11.9 (▲0.6) | 3.1% (+0.4) | 8.53 (▲0.2) | 0.98 (▲0.60) | 0.98 (▲0.60) | 22.2% (▲11.8) | | | | | |
| 青森県 | 1,246 | 15.5% (+6.0) | 13.8% (+5.3) | 0.0% (+0.0) | 0.0% (+0.0) | 4.6 (+3.0) | 4.6 (+3.0) | 2.5% (+2.0) | 3.93 (+2.5) | 2.72 (▲1.78) | 2.72 (▲1.78) | 12.5% (+12.5) | | | | | |
| 岩手県 | 1,227 | 4.2% (+3.9) | 4.2% (+3.9) | 0.0% (+0.0) | 0.0% (+0.0) | 1.3 (+1.2) | 1.3 (+1.2) | 0.8% (+0.7) | 1.47 (+1.2) | 6.00 (+3.00) | 6.00 (+3.00) | 66.7% (+16.7) | | | | | |
| 宮城県 | 2,306 | 17.4% (+5.8) | 13.3% (+4.4) | 9.3% (▲2.3) | 6.2% (▲1.5) | 17.1 (+7.7) | 17.1 (+7.7) | 5.5% (+2.4) | 19.38 (+8.9) | 1.85 (▲0.21) | 1.85 (▲0.21) | 52.7% (+0.0) | | | | | |
| 秋田県 | 966 | 0.4% (+0.0) | 0.4% (+0.0) | 0.0% (+0.0) | 0.0% (+0.0) | 0.3 (+0.2) | 0.3 (+0.2) | 0.0% (+0.0) | 0.41 (+0.4) | - | - | - | | | | | |
| 山形県 | 1,078 | 10.2% (+6.5) | 10.2% (+6.5) | 0.0% (+0.0) | 0.0% (+0.0) | 2.0 (+1.3) | 2.0 (+1.3) | 1.0% (+1.0) | 2.13 (+1.2) | 2.30 (▲7.70) | 2.30 (▲7.70) | 0.0% - | | | | | |
| 福島県 | 1,846 | 50.5% (+2.6) | 50.5% (+2.6) | 32.7% (+12.2) | 32.0% (+12.0) | 13.3 (+0.7) | 13.3 (+0.7) | 1.3% (▲0.9) | 5.04 (▲1.4) | 0.78 (▲0.05) | 0.78 (▲0.05) | 11.6% (+4.5) | | | | | |
| 茨城県 | 2,860 | 21.8% (▲1.5) | 21.8% (▲1.5) | 5.7% (▲4.3) | 5.7% (▲4.3) | 9.9 (▲0.9) | 9.9 (▲0.9) | 1.7% (▲0.9) | 6.99 (▲0.3) | 0.95 (▲0.02) | 0.95 (▲0.02) | 22.1% (+5.7) | | | | | |
| 栃木県 | 1,934 | 13.7% (+2.0) | 13.7% (+2.0) | 0.0% (▲2.2) | 0.0% (▲2.2) | 7.2 (+1.3) | 7.2 (+1.3) | 2.5% (+1.1) | 6.72 (+1.9) | 1.40 (▲0.21) | 1.40 (▲0.21) | 39.0% (▲3.6) | | | | | |
| 群馬県 | 1,942 | 17.8% (▲1.5) | 17.8% (▲1.5) | 2.7% (▲1.4) | 2.7% (▲1.4) | 6.5 (▲1.6) | 6.5 (▲1.6) | 2.4% (▲0.1) | 6.33 (+2.3) | 1.58 (+1.04) | 1.58 (+1.04) | 35.3% (+13.4) | | | | | |
| 埼玉県 | 7,350 | 39.2% (▲2.9) | 37.9% (▲3.2) | 27.4% (▲0.7) | 20.0% (▲0.5) | 18.7 (+0.5) | 18.7 (+0.5) | 2.4% (+0.1) | 11.29 (+1.0) | 1.09 (+0.01) | 1.09 (+0.01) | 38.7% (▲2.1) | | | | | |
| 千葉県 | 6,259 | 36.4% (▲7.2) | 36.4% (▲7.2) | 22.8% (▲1.1) | 11.7% (▲0.6) | 17.2 (▲1.5) | 17.2 (▲1.5) | 3.5% (▲0.6) | 11.26 (▲0.6) | 0.95 (+0.11) | 0.95 (+0.11) | 47.7% (+5.4) | | | | | |
| 東京都 | 13,921 | 25.5% (▲1.3) | 23.5% (▲3.3) | 24.6% (▲1.5) | 24.6% (▲1.5) | 20.1 (+1.0) | 20.1 (+1.0) | 2.8% (▲0.3) | 14.94 (+1.2) | 1.09 (+0.07) | 1.09 (+0.07) | 49.8% (+1.1) | | | | | |
| 神奈川県 | 9,198 | 24.2% (▲2.3) | 24.2% (▲2.3) | 11.6% (▲3.7) | 11.6% (▲3.7) | 10.2 (▲0.4) | 10.2 (▲0.4) | 3.4% (+0.7) | 7.72 (▲0.7) | 0.92 (▲0.02) | 0.92 (▲0.02) | 46.3% (+3.1) | | | | | |
| 新潟県 | 2,223 | 14.8% (+5.2) | 14.8% (+5.2) | 0.9% (▲0.9) | 0.9% (▲0.9) | 4.2 (+1.2) | 4.2 (+1.2) | 2.1% (+0.5) | 2.88 (▲0.1) | 0.96 (▲0.72) | 0.96 (▲0.72) | 18.9% (+12.5) | | | | | |
| 富山県 | 1,044 | 1.4% (▲0.4) | 1.4% (▲0.4) | 5.6% (+2.8) | 5.6% (+2.8) | 0.8 (▲0.1) | 0.8 (▲0.1) | 0.3% (▲0.1) | 0.57 (+0.4) | 3.00 (+2.00) | 3.00 (+2.00) | 66.7% (+66.7) | | | | | |
| 石川県 | 1,138 | 5.4% (▲7.4) | 5.4% (▲7.4) | 5.7% (▲8.6) | 5.7% (▲8.6) | 1.5 (▲2.0) | 1.5 (▲2.0) | 0.3% (▲0.7) | 0.79 (+0.3) | 1.50 (+1.36) | 1.50 (+1.36) | 33.3% (▲4.2) | | | | | |
| 福井県 | 768 | 1.2% (+0.0) | 1.2% (+0.0) | 0.0% (+0.0) | 0.0% (+0.0) | 0.4 (+0.0) | 0.4 (+0.0) | 0.2% (+0.2) | 0.39 (+0.3) | 3.00 (+2.00) | 3.00 (+2.00) | 0.0% - | | | | | |
| 山梨県 | 811 | 2.5% (+2.1) | 2.5% (+2.1) | 0.0% (+0.0) | 0.0% (+0.0) | 1.5 (+1.2) | 1.5 (+1.2) | 0.8% (+0.7) | 1.11 (+0.5) | 1.80 (▲0.70) | 1.80 (▲0.70) | 57.1% (▲42.9) | | | | | |
| 長野県 | 2,049 | 5.5% (+1.6) | 5.5% (+1.6) | 0.0% (+0.0) | 0.0% (+0.0) | 3.2 (+2.2) | 3.2 (+2.2) | 1.7% (+1.3) | 4.34 (+3.1) | 3.56 (▲1.44) | 3.56 (▲1.44) | 36.8% (▲3.2) | | | | | |
| 岐阜県 | 1,987 | 8.8% (▲5.2) | 8.8% (▲5.2) | 13.6% (▲1.7) | 13.6% (▲1.7) | 3.2 (▲2.3) | 3.2 (▲2.3) | 0.6% (▲0.6) | 1.36 (▲0.1) | 0.96 (+0.30) | 0.96 (+0.30) | 30.0% (+3.5) | | | | | |
| 静岡県 | 3,644 | 22.9% (+8.3) | 22.9% (+8.3) | 0.0% (▲2.5) | 0.0% (▲2.5) | 5.4 (+1.1) | 5.4 (+1.1) | 2.1% (+0.5) | 2.61 (▲1.8) | 0.60 (▲0.76) | 0.60 (▲0.76) | 19.3% (▲5.3) | | | | | |
| 愛知県 | 7,552 | 18.0% (▲3.4) | 18.0% (▲3.4) | 12.7% (▲7.9) | 12.7% (▲7.9) | 6.5 (▲0.3) | 6.5 (▲0.3) | 3.0% (+0.0) | 3.47 (▲0.1) | 0.97 (+0.11) | 0.97 (+0.11) | 36.9% (+1.7) | | | | | |

(参考) 都道府県の医療提供体制等の状況 (医療提供体制・監視体制・感染の状況)

【 A B C D E F G H I J 医療提供体制 監視体制 感染の状況 】

| A | B | C | | D | | E | F | G | H | I | J |
|----------|-------------|---------------|-----------------------|-----------------------|---------------|------------------|------------------------------|-------------------------------|---------------------|----------------------|---|
| | | 全入院者 | 重症患者 | ①病床のひっ迫具合 | ②療養者数 | | | | | | |
| 人口 | 確保病床 使用率 | 確保病床 使用率 | 確保病床 使用率 【重症患者】 | 確保病床 使用率 【重症患者】 | ①病床のひっ迫具合 | ②療養者数 | ③陽性者数/ PCR検査件数 (最近1週間) | ④直近1週間の陽性者 数 | ⑤直近1週間 とその前1週間の比 | ⑥感染経路 不明な者の 割合 | |
| 時点 | 3/16 | 3/16 | 3/16 | 3/16 | 3/16 | 対人口10万人 (前週差) | ~3/14(1W) %(前週差) | ~3/18(1W) 対人口10万人 (前週差) | (前週差) | ~3/12(1W) %(前週差) | |
| 単位 | %(前週差) | %(前週差) | %(前週差) | %(前週差) | %(前週差) | 対人口10万人 (前週差) | %(前週差) | 対人口10万人 (前週差) | (前週差) | %(前週差) | |
| ステージⅢの指標 | 25% | 20% | 25% | 20% | 20% | 15 | 10% | 15 | 1 | 50% | |
| ステージⅣの指標 | | 50% | | 50% | 50% | 25 | 10% | 25 | 1 | 50% | |
| 三重県 | 1,781 | 20.7% (▲0.5) | 20.7% (▲0.5) | 7.5% (+0.0) | 7.5% (+0.0) | 4.6 (▲0.4) | 4.2% (+1.0) | 2.19 (+0.1) | 1.03 (+0.23) | 33.3% (+17.8) | |
| 滋賀県 | 1,414 | 23.6% (▲6.8) | 23.6% (▲6.8) | 18.4% (+4.1) | 14.5% (+3.2) | 9.6 (▲2.6) | 6.0% (+1.0) | 3.47 (▲3.7) | 0.49 (▲0.61) | 20.6% (▲2.8) | |
| 京都府 | 2,583 | 10.2% (+0.1) | 10.2% (+0.1) | 7.0% (▲3.5) | 7.0% (▲3.5) | 4.0 (▲2.1) | 1.8% (+1.1) | 2.44 (▲1.2) | 0.67 (▲2.09) | 35.1% (▲24.9) | |
| 大阪府 | 8,809 | 24.9% (+2.3) | 24.5% (+2.4) | 21.7% (▲4.0) | 21.7% (▲4.0) | 11.5 (+1.2) | 1.9% (+0.0) | 8.67 (+2.5) | 1.40 (+0.35) | 49.8% (▲5.9) | |
| 兵庫県 | 5,466 | 35.2% (+11.2) | 35.2% (+11.2) | 37.1% (+7.8) | 35.8% (+7.5) | 9.7 (+3.3) | 3.0% (+0.7) | 7.35 (+2.9) | 1.67 (+0.44) | 42.9% (+0.8) | |
| 奈良県 | 1,330 | 13.4% (+3.2) | 13.4% (+3.2) | 16.7% (▲10.0) | 16.7% (▲10.0) | 6.2 (+0.3) | 1.8% (▲0.5) | 4.21 (+0.2) | 1.06 (▲0.91) | 38.2% (▲10.4) | |
| 和歌山県 | 925 | 4.3% (+2.5) | 4.3% (+2.5) | 0.0% (+0.0) | 0.0% (+0.0) | 1.8 (+1.1) | 1.1% (+0.7) | 1.95 (+1.4) | 3.60 (+2.60) | 40.0% (+40.0) | |
| 鳥取県 | 556 | 0.3% (+0.0) | 0.3% (+0.0) | 0.0% (+0.0) | 0.0% (+0.0) | 0.2 (+0.0) | 0.0% (+0.0) | 0.00 (+0.0) | - | - | |
| 島根県 | 674 | 0.4% (+0.0) | 0.4% (+0.0) | 0.0% (+0.0) | 0.0% (+0.0) | 0.1 (+0.0) | 0.3% (+0.3) | 0.15 (+0.1) | - | - | |
| 岡山県 | 1,890 | 13.3% (▲2.2) | 13.3% (▲2.2) | 14.0% (+11.6) | 14.0% (+11.6) | 4.0 (▲0.1) | 1.4% (+0.3) | 1.85 (▲1.2) | 0.61 (▲1.17) | 21.4% (▲19.5) | |
| 広島県 | 2,804 | 6.6% (+0.2) | 6.4% (+0.2) | 8.3% (+2.1) | 5.7% (+1.4) | 1.3 (▲0.0) | 0.4% (▲0.1) | 0.43 (▲0.3) | 0.57 (▲0.60) | 35.3% (▲28.3) | |
| 山口県 | 1,358 | 4.0% (▲1.9) | 4.0% (▲1.9) | 0.0% (+0.0) | 0.0% (+0.0) | 1.4 (▲0.9) | 0.3% (▲0.0) | 0.52 (+0.2) | 1.75 (+1.39) | 20.0% (+0.0) | |
| 徳島県 | 728 | 7.5% (▲2.5) | 7.5% (▲2.5) | 4.0% (▲4.0) | 4.0% (▲4.0) | 2.1 (▲0.7) | 0.5% (▲0.7) | 0.55 (▲0.1) | 0.80 (+0.18) | 0.0% (▲18.2) | |
| 香川県 | 956 | 5.7% (▲1.4) | 5.7% (▲1.4) | 0.0% (+0.0) | 0.0% (+0.0) | 1.5 (▲0.4) | 0.2% (▲0.0) | 0.84 (▲0.3) | 0.73 (▲1.11) | 60.0% (+10.0) | |
| 愛媛県 | 1,339 | 4.8% (▲0.4) | 4.8% (▲0.4) | 3.0% (+0.0) | 3.0% (+0.0) | 1.3 (▲0.3) | 1.4% (+0.9) | 0.52 (+0.1) | 1.40 (+0.69) | 0.0% (▲50.0) | |
| 高知県 | 698 | 4.5% (▲4.5) | 4.5% (▲4.5) | 5.2% (+0.0) | 5.2% (+0.0) | 1.4 (▲1.4) | 1.1% (▲2.0) | 0.72 (▲0.7) | 0.50 (▲0.33) | 14.3% (▲3.4) | |
| 福岡県 | 5,104 | 29.1% (+3.4) | 29.1% (+3.4) | 10.8% (▲3.6) | 10.8% (▲3.6) | 7.7 (+0.1) | 2.0% (+0.4) | 4.90 (+0.6) | 1.15 (+0.15) | 26.4% (▲7.0) | |
| 佐賀県 | 815 | 14.6% (▲1.8) | 14.6% (▲1.8) | 4.3% (+2.2) | 4.3% (+2.2) | 8.1 (▲0.2) | 3.7% (+0.6) | 2.58 (▲4.7) | 0.36 (▲1.75) | 5.1% (▲2.9) | |
| 長崎県 | 1,327 | 0.2% (▲0.7) | 0.2% (▲0.7) | 0.0% (+0.0) | 0.0% (+0.0) | 0.1 (▲0.2) | 0.0% (+0.0) | 0.08 (+0.0) | 1.00 (+0.67) | 100.0% (+100.0) | |
| 熊本県 | 1,748 | 4.0% (+0.8) | 4.0% (+0.8) | 0.0% (▲3.4) | 0.0% (▲3.4) | 1.5 (+0.0) | 0.7% (+0.1) | 0.86 (▲0.1) | 0.88 (▲0.53) | 22.2% (▲2.8) | |
| 大分県 | 1,135 | 2.5% (▲0.3) | 2.5% (▲0.3) | 0.0% (+0.0) | 0.0% (+0.0) | 0.8 (▲0.4) | 0.1% (▲0.2) | 0.26 (+0.2) | 3.00 (+2.86) | - | |
| 宮崎県 | 1,073 | 0.0% (▲2.6) | 0.0% (▲2.6) | 0.0% (▲3.0) | 0.0% (▲3.0) | 0.0 (▲0.7) | 0.0% (▲0.2) | 0.00 (+0.0) | - | - | |
| 鹿児島県 | 1,602 | 1.9% (▲1.3) | 1.9% (▲1.3) | 2.4% (▲2.4) | 2.1% (▲2.1) | 0.4 (▲0.3) | 0.0% (+0.0) | 0.25 (+0.2) | - | - | |
| 沖縄県 | 1,453 | 30.4% (▲0.6) | 30.4% (▲0.6) | 28.6% (▲7.9) | 28.6% (▲7.9) | 19.3 (+2.2) | 2.1% (+1.0) | 14.66 (+4.7) | 1.48 (+0.35) | 38.9% (▲4.5) | |
| 全国 | 126,167 | 19.4% (▲0.3) | 19.0% (▲0.5) | 14.4% (▲1.3) | 13.5% (▲1.2) | 9.5 (+0.4) | 2.4% (+0.1) | 6.66 (+0.6) | 1.10 (+0.05) | 40.6% (▲0.6) | |

※：人口推計 第4表 都道府県、男女別人口及び人口性比 - 総人口、日本人口 (2019年10月1日現在)

※：確保病床使用率、確保病床使用率、療養者数は、厚生労働省「新型コロナウイルス感染症患者の療養状況等及び入院患者受入病床数等に関する調査」による。

※：確保病床使用率は、同調査における「最終フェーズにおける即応病床 (計画) 数」を用いて計算している。同調査では、記載日の翌日 00:00時点としてとらえている。

※：重症患者数は、集中治療室 (ICU) 等での管理、人工呼吸器管理又は体外式心臓補助 (ECMO) による管理が必要な患者数。

※：東京都、滋賀県、京都府、福岡県及び沖縄県の重症患者数については、これまで都府県独自の基準に則って報告された数値を掲載していたが、8/21公表からは、国の基準に則って、集中治療室 (ICU) 等での管理が必要な患者も含めた数値が報告されている。

※：確保病床数が確保病床数を超える場合には、確保病床数と同数として計算している。

※：陽性者数は、感染症法に基づき陽性者数の累積 (各都道府県の発表日ベース) を記載。自治体に確認を得ていない暫定値であることに留意。

※：PCR検査件数は、厚生労働省において把握した、地方衛生研究所・保健所、民間検査会社、大学等及び医療機関における検査件数の合計値。

※：各数値は、資料掲載時点において把握している最新の値としている。掲載時以降に数値が更新されることにより、前週差が前週公表の値と一致しない場合がある。

※：⑤と⑥について、分母が0の場合は、「-」と記載している。

※：2020年12月18日以降に新たに厚生労働省が公表している岡山県のアンリンク割合については、木曜日から水曜日まで新規感染者について週別に報告されたものであり、他の都道府県と対家の期間が異なる点に留意。

10都府県の医療提供体制等の状況（医療提供体制・監視体制・感染の状況） ※3/19 厚生労働省公表ベース

【 A B C D E F G H I J 】 医療提供体制 【監視体制】 感染の状況

| A | B | C | | | | D | | E | | F | G | H | I | J | | |
|----------|---------|---------------|---------------|-----------------------|-------------------------|--------------|--------------|------------------------------|------------------|-------------|------------------|--------------|---------------|---|---------------------|----------------------|
| | | 全入院者 | | 重症患者 | | ①病床のひっ迫具合 | ②療養者数 | ③陽性者数/ PCR検査件数 (最近1週間) | ④直近1週間の陽性者 数 | | | | | | ⑤直近1週間 とその前1週間の比 | ⑥感染経路 不明な者の 割合 |
| | | 確保病床 利用率 | 確保想定 病床利用率 | 確保病床 利用率 【重症患者】 | 確保想定 病床利用率 【重症患者】 | | | | | | | | | | | |
| 時点 | 2019.10 | 3/16 | 3/16 | 3/16 | 3/16 | 3/16 | 3/16 | 3/16 | 3/16 | ~3/14(1W) | ~3/18(1W) | ~3/12(1W) | | | | |
| 単位 | 千人 | %(前週差) | %(前週差) | %(前週差) | %(前週差) | %(前週差) | %(前週差) | %(前週差) | 対人口10万人 (前週差) | %(前週差) | 対人口10万人 (前週差) | %(前週差) | | | | |
| ステージⅢの指標 | 25% | 20% | 20% | 25% | 20% | 20% | 20% | 20% | 15 | 10% | 15 | 50% | | | | |
| ステージⅣの指標 | 50% | 50% | 50% | 50% | 50% | 50% | 50% | 50% | 25 | 10% | 25 | 50% | | | | |
| 岐阜県 | 1,987 | 8.8% (▲5.2) | 8.8% (▲5.2) | 13.6% (▲1.7) | 13.6% (▲1.7) | 13.6% (▲1.7) | 13.6% (▲1.7) | 13.6% (▲1.7) | 3.2 (▲2.3) | 0.6% (▲0.6) | 1.36 (▲0.1) | 0.96 (+0.30) | 30.0% (+3.5) | | | |
| 埼玉県 | 7,350 | 39.2% (▲2.9) | 37.9% (▲3.2) | 27.4% (▲0.7) | 20.0% (▲0.5) | 20.0% (▲0.5) | 20.0% (▲0.5) | 20.0% (▲0.5) | 18.7 (+0.5) | 2.4% (+0.1) | 11.29 (+1.0) | 1.09 (+0.01) | 38.7% (▲2.1) | | | |
| 千葉県 | 6,259 | 36.4% (▲7.2) | 36.4% (▲7.2) | 22.8% (▲1.1) | 11.7% (▲0.6) | 11.7% (▲0.6) | 11.7% (▲0.6) | 11.7% (▲0.6) | 17.2 (▲1.5) | 3.5% (▲0.6) | 11.26 (▲0.6) | 0.95 (+0.11) | 47.7% (+5.4) | | | |
| 東京都 | 13,921 | 25.5% (▲1.3) | 23.5% (▲3.3) | 24.6% (▲1.5) | 24.6% (▲1.5) | 24.6% (▲1.5) | 24.6% (▲1.5) | 24.6% (▲1.5) | 20.1 (+1.0) | 2.8% (▲0.3) | 14.94 (+1.2) | 1.09 (+0.07) | 49.8% (+1.1) | | | |
| 神奈川県 | 9,198 | 24.2% (▲2.3) | 24.2% (▲2.3) | 11.6% (▲3.7) | 11.6% (▲3.7) | 11.6% (▲3.7) | 11.6% (▲3.7) | 11.6% (▲3.7) | 10.2 (▲0.4) | 3.4% (+0.7) | 7.72 (▲0.7) | 0.92 (▲0.02) | 46.3% (+3.1) | | | |
| 愛知県 | 7,552 | 18.0% (▲3.4) | 18.0% (▲3.4) | 12.7% (▲7.9) | 12.7% (▲7.9) | 12.7% (▲7.9) | 12.7% (▲7.9) | 12.7% (▲7.9) | 6.5 (▲0.3) | 3.0% (+0.0) | 3.47 (▲0.1) | 0.97 (+0.11) | 36.9% (+1.7) | | | |
| 京都市 | 2,583 | 10.2% (+0.1) | 10.2% (+0.1) | 7.0% (▲3.5) | 7.0% (▲3.5) | 7.0% (▲3.5) | 7.0% (▲3.5) | 7.0% (▲3.5) | 4.0 (▲2.1) | 1.8% (+1.1) | 2.44 (▲1.2) | 0.67 (▲2.09) | 35.1% (▲24.9) | | | |
| 大阪府 | 8,809 | 24.9% (+2.3) | 24.5% (+2.4) | 21.7% (▲4.0) | 21.7% (▲4.0) | 21.7% (▲4.0) | 21.7% (▲4.0) | 21.7% (▲4.0) | 11.5 (+1.2) | 1.9% (+0.0) | 8.67 (+2.5) | 1.40 (+0.35) | 49.8% (▲5.9) | | | |
| 兵庫県 | 5,466 | 35.2% (+11.2) | 35.2% (+11.2) | 37.1% (+7.8) | 35.8% (+7.5) | 35.8% (+7.5) | 35.8% (+7.5) | 35.8% (+7.5) | 9.7 (+3.3) | 3.0% (+0.7) | 7.35 (+2.9) | 1.67 (+0.44) | 42.9% (+0.8) | | | |
| 福岡県 | 5,104 | 29.1% (+3.4) | 29.1% (+3.4) | 10.8% (▲3.6) | 10.8% (▲3.6) | 10.8% (▲3.6) | 10.8% (▲3.6) | 10.8% (▲3.6) | 7.7 (+0.1) | 2.0% (+0.4) | 4.90 (+0.6) | 1.15 (+0.15) | 26.4% (▲7.0) | | | |

※岐阜県試算 3月23日

| A | B | C | | D | | E | | F | G | H | I | J |
|----------|---------|------|------|------|------|------|---------|------|-----------|-----------|-----------|-------|
| | | 3/21 | | 3/21 | | 3/21 | | | | | | |
| | | % | % | % | % | % | % | | | | | |
| 時点 | 2019.10 | 3/21 | 3/21 | 3/21 | 3/21 | 3/21 | 3/21 | 3/21 | ~3/21(1W) | ~3/22(1W) | ~3/21(1W) | |
| 単位 | 千人 | % | % | % | % | % | 対人口10万人 | % | % | 対人口10万人 | % | |
| ステージⅢの指標 | 25% | 20% | 20% | 25% | 20% | 20% | 15 | 10% | 10% | 15 | 50% | |
| ステージⅣの指標 | 50% | 50% | 50% | 50% | 50% | 50% | 25 | 10% | 10% | 25 | 50% | |
| 岐阜県 | 1,987 | 8.2% | 8.2% | 8.5% | 8.2% | 8.5% | 2.9 | 1.4% | 1.4% | 1.81 | 1.89 | 42.9% |

※厚生労働省から各指標の計算方法は示されていないため、厚生労働省公表数値と異なる場合がある。