

## 4 參考資料



## 4-1 自由回答

今回の調査で寄せられた自由意見を以下に示す。多く見られた意見として「人権問題はその当事者にならないと、核心はわからないと思う。」「この機会に人権問題への意識の高揚に努めたい。」「インターネットの普及によって人権が侵害されていると感じることがよくある。」「まずは家庭、そして学校での、これから育っていく心の教育が一番大切だと思う。」「学校・職場・地域単位での研修会・講習会を行い、年齢・職業・地域に合った教育が必要。」などがあつた。

### (1) 人権全般 (計64件)

人権問題はその当事者にならないと、核心はわからないと思う。	5
この機会に人権問題への意識の高揚に努めたい。	5
人権で悩まないような社会ができるよう、知る努力をしていかなければならない。	4
差別のない暮らしができるよう、公的機関の働きを期待している。	4
権利を主張する前に義務を果たす心を養っていききたい。	4
法律は一応あるが不十分だと思うし、それに伴った教育も不十分だと思う。	3
人権を笠に着て、都合のよいものにしようとする者がいるため、本来守られなければならない者に迷惑がかかる状況が多いように思える。	3
人権を言葉や文字で表現することが難しいし、正しく理解しているかもわからない。	3
普段人権問題について考えたこともないので、とても勉強になった。	3
人権問題の根本は同じ人間で、疎外などせず一人の人間として接していくべきだ。	3
人権問題に関心がない人たちが多く、身近に理解できるように広めることが大切だ。	2
大人たちの認識は変えられないため、子ども達への長期的に丁寧な教育が必要である。	2
今後この設問内容事項についても意識して生活すべき時代になってきたかと感じている。	1
人権問題だと意識できないことがまだまだたくさんあると思う。気付かない、問題として感じていないことが問題である。	1
差別、人権侵害のことを掘り下げて考えるのが差別につながっているような気がする。	1
学校で子どもが意識すると子どもから親、親たちで話はつながっていくので、学校や家庭、地域の密接した範囲内で問題解決に取り組む必要がある。	1
人権問題については学校で少し話を聞いた程度で、今は自ら関心・興味を持つことはほとんどない。	1
人権に対して個々に感覚のバラつきがあるので、周りが守ってあげられたらよいと思う。	1

一つのことだけでなく全体的に考えることが大切だと思う。	1
見て見ぬふりをする人が多いと思う。自分の生活でいっぱい他に目が行かない。	1
手続き等がややこしく、もっと簡単にできて気軽に相談できる所があればよい。	1
このような人権に関する推進課が存在していることを嬉しく思う。	1
人権問題は難しいと思う。自分自身、立場によって距離を置くと思う。	1
人権が侵害されているとしても、本人に自覚がなければ「侵害」は表面化しない。世間の常識であることも視点が変われば非常識になる。	1
中学校で人権に関する取組みがなされ、どんな内容か親が知りたいくらい、心が動かされ、自ら考えるようになった。	1
常に人権に伴う諸問題の中で人生を歩んできて、残りの人生を人権から目をそらさずに過ごしたい。	1
同和の問題は何十年経過してもまだまだ世間の感覚は変化してないのだろうと思い、子ができた自分に気づかせて頂いたことに感謝したい。	1
高齢者が就職先がないというなら、働かなくてはいけないことの方が問題であるし、女性の人権についても自由に働けるようになった結果、晩婚・少子化・高齢化につながっている。人権を振りかざす前に社会全体を考えていかないと将来が心配だ。	1
県民たった2,000人ではなく全員にアンケートを取る気持ちでやってほしい。本当に困っている人は口に言葉で出せない人だ。	1
地域的な問題があって、そのことの不自然さに対処するのが占めている。人権問題は『公』には出ないところなので、一般的ではない。	1
いまの政治（自民党）があまりにも人権を阻害する政策ばかり。報道やマスコミの制限をし、国民の気付かない所で人権を阻害する方へ政策を無理矢理推し進めている。	1
人権問題に対し行政がどのようなことをしてきたのかがわからないことが大問題。これからは移民問題も出てくるだろう、行政だけでは問題をなくせない。	1
母が入院したが、カーテン一枚でポータブルトイレでの排泄の音や臭いは、本人も隣人にも堪えがたく感じた。こんな当たり前なところにも、人権を考える。	1
人権問題は初めてで、自分自身どう答えるか、自身が『混乱』する。	1
我々が子どもの頃は家庭で常識と教えられていた時代が、今ではインターネットでの情報が正しいように感じられるし、子どもたちもそちらを信じてしまう。このネット社会で正しい人権をどのように伝えて行くのかが、課題になる。	1

(2) 女性の人権 (計6件)

マタニティ・ハラスメントが多くなっている。産休・育休後、仕事復帰する方が多いが、理解してくれる職場は少ない。	2
この調査に対して男性に対する人権がない。男性に対しては冤罪被害というものもある。	1
主婦にもパート代に相当するくらいのお金が少し国からもらえれば、子どもを預けて働かずにすむ。	1
女性が働きやすい環境作りが急務と感じる。規則を変えるのにネガティブな企業が多いので、国や県、自治体の役割が非常に重要になっていると思う。	1
マタニティマークをつけていると逆に嫌がらせを受けると口コミに書いてあったので不安だったが、昨年妊娠期間中に電車に乗った時はすぐに席を譲ってもらえて感動した。子どもも将来そういった配慮のできる子に育ててほしい。	1

(3) 子どもの人権 (計9件)

いじめ問題が気になる。学校内に監視カメラ・ガードマン等の対策を期待する。	3
子どもが健やかに育たない社会に将来はない。子どもが被害者にならない環境作りが大事だ。	1
虐待のニュースを見ると子どもは親を選べないからと思うし、行政は何をしているんだと腹が立つ。子どもは皆で守るべき一番の弱者だし、未来があるのだから。	1
中学校で子どもがいじめで悩んでいた時、全く学校の先生が何もできないので解決しなかった。まずは先生の教育が必要だと思うし、適正でない人は排除してほしい。	1
子どもの人権に対しては過剰反応気味に感じる。学校教師、責任者のレベルが低いため、侵害されても助長している。	1
戸籍のない子どもの人権、児童養護施設を卒業した子どもの人権、生活のサポートがもっと充実するよう、切に願っている。	1
これからの子ども達が心配だ。	1

(4) 高齢者の人権 (計1件)

高齢者の年金が下がるばかりだから、これ以上下げないでほしい。病気で病院にも行けない人もいるので、楽な暮らしをしている生活保護の人たちのことを考えてほしい。	1
---	---

(5) 障がい者の人権 (計8件)

「人権、人権」と障がい者の場合、大きな態度とは言わないが当たり前と思っているような感じがする時がある。少数の人が色んな免除があることで使い放題の人がいる。	2
障がい者の方と接する機会がなさすぎて理解が進まない。学校のクラスに何割かは障がい者を受け入れるなどして、弱者をいたわり理解できる人間を育てるのはどうか。	1
身内に知的障がい者がいるが、今後地域で生活できるのか、住む場所が一番の心配事だ。嫌がらせがないか、家族以外でも気にかけてくれる人がいればと思う。	1
パラリンピックが嫌いだ。障がいの度合いは一人一人違うのになぜ同じ基準で評価されるのか。障がい者だけにスポットライトを当てるのはある意味差別・差別にはならないか。	1
この意識調査も身体障がい者が対象で、知的障がい者の人権はそんなに重要ではないのか。物事の判断や理解をする能力はかなり低くても人権を守ることは非常に大切だ。	1
岐阜県は重度障がい者の方の支援はとても取り組んでいるが、ごく軽度の知的障がい児への支援についてはどうかと思う。2017年春から岐阜市に支援学校ができると聞いたが、バスなど公共交通機関がなくて行ける子どもは限られる。	1
病気後遺症で障がい認定を受けた80代の父親に頼まれて郵便局で通帳のカードを作ろうとしたところ、委任状がないため駄目だと言われた。父親は歩行困難で文字を書くことはできない。父親を窓口連れてきて、書類に筆者が父の手を持って書くようにとも言う。無理であることがわかるとOKとなったが、両親も筆者も辛い出来事だった。	1

(6) 同和問題 (計7件)

同和の問題は先人からの又聞きのみ先入観を抱いているだけで、本質は解っていないのが現実ではないかと思う。	3
部落差別地域で『えせ同和行為』に直面し、もうこの問題などどうでもいい気持ちになった。学校のビデオでの弱者が不当な扱いを受けるイメージとは全く違う印象だ。	2
同和地区の友人がいるが、祖父母が人間以下の扱いを受けてきたから特典を受けるのは当然だと言う。そのような特別扱いを断らなければ、同和に対する差別はなくなる。	1
同和問題は以前に比べ改善されているが、世代も少しずつ変わり今まで受けてきた恩恵をそのままにしていなくて、考えなければと思う。	1

(7) 外国人の人権 (計2件)

私の地域の外国人はゴミ出しのルールは全くダメで、いつもゴミが散らかっている。日本で居住するからには、その国のルールに従うのがルールだと思う。	1
外国人に生活保護制度を使わせるくらいなら、強制送還したらどうか。日本政府に中・韓寄りの売国奴がいるのがおかしい。	1

(9) 犯罪被害者の人権 (計1件)

被害者について、テレビ等の報道でわざわざその方のセクシーなポーズの写真を使っていて、テレビ局の悪意を感じて不快である。	1
---	---

(11) インターネットによる人権侵害 (計6件)

インターネットの普及によって人権が侵害されていると感じることがよくある。	5
ハッキングやリベンジポルノは男性だけが加害者ではない。私が聞いた事例では、女性が男性のパソコンやスマホをハッキングして嫌がらせをしている事例を見つけた。	1

(12) ホームレスの人権 (計1件)

ホームレスの人にも仕事ができるようにしてあげ、生活保護が必要だと思う。	1
-------------------------------------	---

(13) 性的指向の異なる人の人権 (計1件)

問34の性的指向の人権問題解決に『専門医、医療機関の情報提供』の選択肢は「病気じゃないのに」と理解に苦しむ。	1
--	---

(14) 性同一性障がい等の性自認の異なる人の人権 (計2件)

堂々と自らの性指向をカミングアウトして、その権利を堂々と主張して社会全体に認めさせようとするのは『わがまま』であると思う。	1
同性婚の何がいけないのか全く理解できない。このカップルが結婚して子どもを作るか、恵まれない子どもを育てるほうが子どもの福祉にも役立つと思う。	1

(15) アイヌの人々の人権 (計1件)

アイヌの方等がどのような差別を受けているのか、全く知らないことに気づかされた。ドキュメンタリー番組等があれば見てみたいと思った。	1
--	---

(16) 職場での人権 (計4件)

職場の分煙は義務化してほしい。中小企業などでは社長が喫煙者であると吸わない人は何も言えない。	1
ノー残業デーを作って早く帰るように促されても、次の日または家での仕事が増えるだけ。仕事量が減るように人員を確保してほしい。	1
企業の業績が悪くなりリストラ対策を始めると、人権を無視した行動が行われていると思う。上司から目を付けられた社員は徹底的に攻撃を受ける。	1
某市では市職員採用につき、いまだにコネで採用していること。真面目に採用試験を受けている人達に対する人権侵害である。	1

(17) 災害時の人権 (計1件)

政府は嫌なもの、知られたくないものをあえて知らせないようにしている。原発の被害者等のことはニュースでさえ邪魔していて、一番ひどい人権なしではないか。	1
--	---

(18) 個人情報保護 (計8件)

身に覚えのない企業から連絡が入ってくるが、いつどこで自分の個人情報を入手したのか、知らないところでの怖さを感じる。	4
個人情報を守られるような対策をしていると言われても、正直信用できない。最終的に預金口座の把握までなってしまったらプライバシーはすべて筒抜けだと思う。	1
情報を流出させることが多い現在だからこそ、個人の情報を他者に知らせることへの注意を多くの人が知ってほしい。	1
公的機関で不当に個人情報を扱われたのが信じられない。以来、公的機関にかかわることにおいて何をすることも不安である。	1
個人情報があるためいろいろなことに対してやりにくいことばかり。時代の流れについていけないと駄目なのか。	1

(19) 人権意識など (計7件)

『思いやる心』が大切に思えた。大人を見て子どもは真似るのだから、大人が思いやりの心を持ち、子どもに教え育てていかないといけない。	4
人権に守られている反面、何でもかんでも人権侵害で片付けられることもどうかと思う。今の学校教育現場では、子どもたちを叱ることもできない状態だ。	1
人権問題という言葉からすぐに問題点をイメージできず、日頃から意識していないといけない。	1
日本では平等、公平意識が強いので多少の人権は守られなくても平等であれば仕方がないとあきらめることが多いのではないか。	1

(20) 人権教育・人権啓発の方法 (計41件)

まずは家庭、そして学校での、これから育っていく心の教育が一番大切だと思う。	5
学校・職場・地域単位での研修会・講演会を行い、年齢・職業・地域に合った教育が必要。	5
学校での教育で子どもの頃からの習慣を伴ってすり込みすべきと思う。	4
人間教育は幼少期の家庭環境、家庭での教育によって決定付けられる。	3
ポスター・テレビ・新聞等、常に目に付くように広く啓発をする必要がある。	3
幼少期より年齢に応じた教育が根本的な解決への一番の近道になるのではと思う。	3
人権問題をチラシや広告で見える機会があっても、あまり役に立っていないと思う。	2
地元・地域のかかわりを増やし、コミュニケーションを取ることが大事だと思う。	2
人権をテーマにした作文を書かせることで、人権に付いて考えることもできるのではと思う。	1
ともかく行政、ボランティア等が金をあまり使わず、啓発活動と人権教育を行い続けることが重要だ。	1

他人への不信任感、不安感なるものが根底に抱いている方々も多いが故に、知らずの内に人との交流の稀薄さが著明にならざるを得ない。より一層の広報普及・啓発活動が必要。	1
自分の心が世の中の問題に向いているときに、心ある人より話や体験談を聞くことが、ぐっとしみ入るのでないか。	1
メディアで取りあげるか、有名な方のカミングアウト等の方が、今まで気にしていなかった人が気に留めるきっかけになる気がする。	1
市町村等でまずは働きかけ、それぞれの地域で動いてほしい。	1
インターネット等をあまり利用しない広報で、相手の息遣いが感じられる距離での広報の仕方がよいのでは。公共施設をもっと利用してはどうか。	1
学校などで講演会など開かれるが、実際に自分が体験していない場合、その時だけの会になっていると思う。	1
子どもたちがいくら学校で教育を受けてきても、社会に出ると全く人権のことについて大切にされていないため、世の中に広がらない。	1
講演に足を運ぶことやリーフレットに目を通すこと、紙面を見ること、本当に簡単なことなのにしない。個人が口で伝えることや紙面を手渡すことからやることが大切。	1
時間・お金などで一人一人の心にゆとりを持たせること。多忙化を解消し、家族の時間を大切に作る社会づくり。そこから親を尊敬していくことで、安心できる場所ができる。	1
飛騨地域は世間が狭く、人の噂好きで人間関係が難しい。非正規の職員に嫌な仕事を押し付け、パワハラも多い。一人一人の意識を変える講習やセミナーがあるとよい。	1
岐阜県内はブラック企業が多すぎるため、県全体での見直しをしてもらいたい。さらには、公的機関に勤める人の態度が横柄なため、相談しにくいのも現状だ。	1
市の窓口への相談は、通り一辺であまり役に立たなかったため、足がそちらに向かない感じがする。	1

(21) その他 (計31件)

設問が多いと感じた。	7
設問の内容に生活の身近な問題が少なく、適当な答えになりがちである。	4
難しい問題ばかりだったので、回答がなかなかできなかった。	3
同和問題やアイヌの問題など、身近にないことなので答えられない。	3
あまり騒ぎすぎるのも、よくないと思う。	2
このようなアンケートが要ることが悲しい。相手を思いやる心がないこと。	1
アンケート用紙が届いたので記入したが、本当に役に立つのか疑問である。	1
岐阜県環境生活部人権施策推進課がこの統計を元に何をするか、何をしたいかを知りたい。	1
国民年金者と生活保護家庭の差が大きい。	1
もっと話し合いの場を設けて問題点を具体化し進めるべきだ。すべて弱者対象の考えでは駄目である。	1
ハンデを持つ人に対して、第三者のアンケートを通して意見を述べさせてもらってありがたかった。	1



未来の永遠のテーマだ。	1
全く知らないこともあり改めて調べて解答した。今後はこれをきっかけに、市役所等に行った時には広告や掲示板に目を向けていこうと思った。	1
住んでいる地域は高齢化が進み、限界集落的で人権問題はないように思われる。ただ差別視が少しあり、財産の分量で地区の役を持っていかない等が見られた。	1
娘が知的障がい者で障がいのある人や祖父母等高齢者に対する対応には敏感で、他人の差別的なまなざしには自分にも他人であっても嫌がり、悲しく思うような時がある。	1
精神疾患があり、周囲の偏見の目を恐れて隠して働いているが、調子の悪い時は特に辛く感じる。そういう窓口があるのかもわからず、生きること自体が難しく感じる。	1
市の福祉センターに人権擁護委員さんが相談を受けることが月に数回あることは把握している。60代を過ぎて時間に余裕ができ、ボランティア募集やお手伝いで携わりたい。	1



## 4-2 調査票

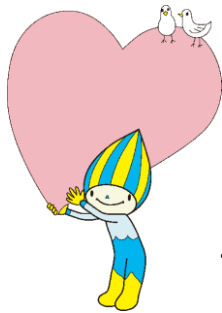

# 人権に関する県民意識調査

平成 29 年 1 月

岐 阜 県

### 調査ご協力をお願い

日頃から県政の推進に何かと御協力をいただき、厚く御礼申し上げます。

岐阜県では、平成 25 年 3 月に第二次改定を行いました「岐阜県人権施策推進指針」に基づき、県民一人ひとりの人権が尊重される差別のない社会の実現を目指し、総合的かつ効果的な人権教育・啓発の推進に取り組んでいます。

この度、現在の「岐阜県人権施策推進指針」を改定するにあたり、皆様の人権についてのお考えを聞かせていただくことといたしました。

この調査は、20 歳以上の方の中から無作為に 2,000 名を選び、アンケートにお答えいただく方法により実施いたします。その一人として、あなたにお願いすることとなりましたが、あなたのお名前やご回答の内容が公表されることは決してございません。また、調査目的以外には絶対に使用しませんので、日頃のお考えを率直にお聞かせくださるようお願いいたします。

ご多忙のところ大変恐縮とは思いますが、調査の趣旨をご理解いただき、ご協力いただきますようお願い申し上げます。

### ご記入に際してのお願い

1. アンケートには、封筒の宛名の方ご本人がご回答ください。ご自分でのご回答が困難な方は、ご家族などのご協力によりご回答ください。
2. アンケートは選択方式です。あてはまるものの番号を○印で囲んでください。(送付しました調査書に直接ご記入ください。)
3. 記入後は無記名のまま、同封の返信用封筒に入れて、

1 月 2 5 日 (水) までにポストに投函してください。

### ■調査に関する問い合わせ

岐阜県環境生活部人権施策推進課  
TEL 058-272-8250 (直通)



## 最初に、人権全般についておたずねします

問1 あなたは、これまでに人権を侵害（暴力、脅迫、強要、プライバシーの侵害、差別待遇など）されたと感じたことがありますか。次の中から1つだけ○をつけてください。

- |               |              |               |
|---------------|--------------|---------------|
| 1 大いに感じたことがある | 2 少し感じたことがある | 3 あまり感じたことがない |
| 4 全く感じたことがない  | 5 わからない      |               |

問2 問1で「1」または「2」を選択された方にお聞きします。それはどのような人権侵害ですか。次の中からいくつでも選んで○をつけてください。

- |                   |                           |
|-------------------|---------------------------|
| 1 あらぬ噂、他人からの悪口、陰口 | 2 名誉・信用のき損、侮辱             |
| 3 他人による暴力、脅迫、強要   | 4 パートナーによる暴力、脅迫、強要        |
| 5 職場でのプライバシーの侵害   | 6 家庭・地域でのプライバシーの侵害        |
| 7 職場における差別待遇      | 8 地域や家庭での差別待遇             |
| 9 公的機関による不当な扱い    | 10 セクシュアル・ハラスメント（性的いやがらせ） |
| 11 ストーカー（つきまとい）行為 | 12 その他（具体的に： _____）       |

問3 もしも人権侵害を受けた場合、どのような対応をしますか。次の中からいくつでも選んで○をつけてください。

- |                         |                    |
|-------------------------|--------------------|
| 1 黙って我慢をする              | 2 相手に抗議をする         |
| 3 家族に相談をする              | 4 友人に相談をする         |
| 5 所属する団体やサークルに相談をする     | 6 民生委員等に相談をする      |
| 7 弁護士に相談をする             | 8 法務局や人権擁護委員に相談をする |
| 9 県や市役所・町村役場など公的機関に相談する | 10 警察に相談をする        |
| 11 その他（具体的に： _____）     |                    |

問4 以下にあげた各人権問題の中で、あなたが現在関心をもっているものはどの問題ですか。次の中からいくつでも選んで○をつけてください。

- |  |   |   |
|--|---|---|
| 1 女性の人権問題  | 2 子どもの人権問題  | 3 高齢者の人権問題  |
| 4 障がい者の人権問題                                      | 5 同和問題  | 6 アイヌの人々の人権問題   |
| 7 外国人の人権問題<br><small>（ヘイトスピーチを含む）</small>        | 8 感染症患者等の人権問題<br><small>（エイズ患者、HIV感染者、ハンセン病患者等）</small> | 9 刑を終えて出所した人の人権問題   |
| 10 犯罪被害者とその家族の人権問題                               | 11 インターネットによる人権侵害                                       | 12 北朝鮮当局による拉致問題   |
| 13 ホームレスの人権問題                                    | 14 性的指向の異なる人の人権問題<br><small>（同性愛、両性愛など）</small>         | 15 性同一性障がい等の性自認が異なる人の人権問題<br><small>（「からだの性」と「こころの性」が一致しない状態）</small> |
| 16 人身取引<br><small>（性的搾取、強制労働等を目的とするものなど）</small> | 17 災害時の人権問題   | 18 職場での人権問題   |
| 19 個人情報保護の問題                                     | 20 特に関心を持っている問題はない                                      |   |
| 21 その他（具体的に： _____）                              |   |   |

問5 それでは、各人権問題への関心は、どの程度ありますか。それぞれについて、いずれか1つだけ選んで○をつけてください。

		かなり ある	まあまあ ある	ふつう	あまり ない	まったく ない
1	女性の人権問題					
2	子どもの人権問題					
3	高齢者の人権問題					
4	障がい者の人権問題					
5	同和問題					
6	アイヌの人々の人権問題					
7	外国人の人権問題					
8	感染症患者等の人権問題					
9	刑を終えて出所した人の人権問題					
10	犯罪被害者とその家族の人権問題					
11	インターネットによる人権侵害					
12	北朝鮮当局による拉致問題					
13	ホームレスの人権問題					
14	性的志向の異なる人の人権問題					
15	性同一性障がい等の性自認が異なる人の人権問題					
16	人身取引					
17	災害時の人権問題					
18	職場での人権問題					
19	個人情報保護の問題					

問6 女性の人権問題について、特に問題があると思うのはどのようなことですか。次の中から3つまで選んで○をつけてください。

- 1 「男は仕事、女は家事・育児」など、性別による固定的な役割分担意識があること
- 2 職場において、採用時あるいは昇進・昇格時などで男女の待遇に違いがあること
- 3 地域社会において、女性の伝統行事への参加制限といった慣習やしきたりが残っていること
- 4 家事・育児や介護などを、男女が共同して担うことができる社会の仕組みが十分整備されていないこと
- 5 商品の広告などで、伝えたい内容に関係なく女性の水着姿・裸体などをむやみに使用していること
- 6 政策や方針を決定する過程に女性が十分参画していない、または参画できないこと
- 7 職場においてセクシュアル・ハラスメント（性的いやがらせなど）やマタニティ・ハラスメント（妊娠・出産・育児をきっかけとしたいやがらせなど）を受けること
- 8 家庭内や恋愛関係においてドメスティック・バイオレンス（DV）（配偶者やパートナーからの暴力）を受けること
- 9 強姦、強制わいせつなどの性犯罪や売春・買春（いわゆる「援助交際」を含む）があること
- 10 特に問題があると思うことはない
- 11 わからない
- 12 その他（具体的に： \_\_\_\_\_ )

問7 女性の人権を尊重していくためには、どのようなことが必要だと思いますか。次の中から3つまで選んで○をつけてください。

- 1 男女平等意識を確立するための啓発活動を推進する
- 2 雇用の分野における男女の均等な機会と待遇の確保を行うことを徹底する
- 3 家庭生活と職場の両立が容易になるような就労環境の整備を図る
- 4 あらゆる分野における意思決定の過程に、より多くの女性が参画できるような措置を講ずる
- 5 学校教育や社会教育の場で、男女平等を推進するための教育・学習活動を充実させる
- 6 男女がともに共同して家庭生活や地域活動に携われるような社会づくりを推進する
- 7 男女平等の視点に立って、社会慣習の中にある性別による固定的な役割分担を見直す
- 8 女性の人権侵害についての相談体制を充実させる
- 9 女性が被害者になる犯罪の取り締まりを強化する
- 10 特に必要だと思うことはない
- 11 わからない
- 12 その他（具体的に： \_\_\_\_\_ )

子どもの人権についておたずねします

問8 子どもの人権問題について、特に問題があると思うのはどのようなことですか。次の中から2つまで選んで○をつけてください。

- 1 「仲間はずれ」や「無視」、容姿に関する悪口等、身体への直接攻撃や相手がいやがることをしたり、させたりするなどのいじめを行うこと
- 2 いじめをしている人や、いじめられている人を見て見ぬふりをする
- 3 家庭で親が子どもを虐待すること
- 4 学校や就職の選択などに関する子どもの意見について、親がその意見を無視すること
- 5 学校で教師が体罰を行うこと
- 6 子どもを成績や学歴だけで判断すること
- 7 暴力や性など子どもにとって有害な情報（インターネット出会い系サイト・ポルノ雑誌等）がたくさんあること
- 8 児童買春・児童ポルノ等の対象となること
- 9 特に問題があると思うことはない
- 10 わからない
- 11 その他（具体的に： \_\_\_\_\_）

問9 あなたが児童虐待を発見したらどうされますか。次の中から1つだけ選んで○をつけてください。

- 1 学校や子ども相談センター、県や市町村の相談窓口などに知らせる
- 2 民生委員・児童委員に知らせる
- 3 どこ（誰）に知らせたらいいのかわからない
- 4 他人の家庭のことには口を出さないなどの理由で何もしない
- 5 その他（具体的に： \_\_\_\_\_）

問10 子どもの人権を尊重するためには、どのようなことが必要だと思いますか。次の中から2つまで選んで○をつけてください。

- 1 子どもの人権相談所や電話相談所を充実する
- 2 子どもの人権を守るための啓発広報活動を推進する
- 3 子どもの個性・自主性を尊重するような社会をつくりあげる
- 4 親の家庭でのしつけや教育力を向上させる
- 5 家庭・学校・地域の連帯意識を高め、3者が連携して活動に取り組む
- 6 児童買春・児童ポルノ等の取締りを強化する
- 7 子どもに「自分は大切な存在だ、価値ある存在だ」という実感を味あわせる。
- 8 子どもに自分と同じように他人も大切にする思いやりの心などを教える
- 9 特に必要だと思うことはない
- 10 わからない
- 11 その他（具体的に： \_\_\_\_\_）

**高齢者の人権についておたずねします**

問 11 高齢者の人権問題について、特に問題があると思うのはどのようなことですか。次の中から3つまで選んで○をつけてください。

- 1 経済的に自立が困難なこと
- 2 働ける能力を発揮する機会が少ないこと
- 3 悪徳商法の被害が多いこと
- 4 家庭内での介護において劣悪な処遇や虐待をすること
- 5 病院や介護施設において劣悪な処遇や虐待をすること
- 6 高齢者を邪魔者扱いし、つまはじきにすること
- 7 高齢者を子どもまたは幼児扱いすること
- 8 高齢者の意見や行動を尊重しないこと
- 9 アパート等への入居を拒否されること
- 10 特に問題があると思うことはない
- 11 わからない
- 12 その他（具体的に： \_\_\_\_\_ )

問 12 高齢者の人権を尊重するためには、どのようなことが必要だと思いますか。次の中から3つまで選んで○をつけてください。

- 1 「敬老の日」「老人の日」「老人週間」などの行事を通じ、高齢者の福祉について、関心と理解を深める
- 2 学校や家庭、地域で、高齢者に対する尊敬や感謝の心を育てる機会を設ける
- 3 高齢者が能力や知識、経験を生かして活躍できるよう、生涯学習やボランティア活動、就業の機会を増やす
- 4 年金や住宅、福祉、医療サービスなどの充実で高齢者の生活の安定を図る
- 5 相談事業の充実や高齢者をねらった犯罪等の防止など、高齢者の生活や権利を守る制度を充実させる
- 6 高齢者を画一的に見るのではなく、一人ひとりにあった施策を充実させる
- 7 自由に行動したり買い物に出かけられるよう、駅の階段や道路の段差の解消、公共交通機関の整備を促進する
- 8 家族や隣人、ボランティアなどの地域で高齢者を支えていく仕組みをつくる
- 9 特に必要だと思うことはない
- 10 わからない
- 11 その他（具体的に： \_\_\_\_\_ )

### 障がい者の人権についておたずねします

問 13 障がい者の人権問題について、特に問題があると思うのはどのようなことですか。次の中か



ら2つまで選んで○をつけてください。

- 1 障がいのある人の生活上の不便さなどに関する人々の認識が欠けている
- 2 道路の段差や駅の建物など外出に支障がある
- 3 スポーツ活動や文化活動などへの参加に配慮がなされていない
- 4 就労の機会が少なく、また職種もかぎられている
- 5 障がいのある人の暮らしに適した住宅が身近な地域に少ない
- 6 身近な地域での福祉サービスが十分でない
- 7 じろじろ見られたり、避けられたりする
- 8 障がいを理由に差別的な取扱いや配慮のない対応をされる
- 9 特に問題があると思うことはない
- 10 わからない
- 11 その他（具体的に： \_\_\_\_\_ )

問 14 障がいのある人の人権を守るためには、特にどのようなことが必要だと思えますか。次の中から3つまで選んで○をつけてください。

- 1 障がいのある人の人権を守るための啓発広報活動を推進する
- 2 障がいのある人が安心して外出できるよう建物の設備や公共交通機関を改善する
- 3 障がいのある人がスポーツ活動や文化活動に参加しやすくする
- 4 障がいのある人の就労機会を確保する
- 5 在宅の福祉サービスの拡充や入所施設を整備する
- 6 障がいのある人の財産保全や管理のための公的サービスを提供する
- 7 障がいのある人のための各種相談や情報提供事業を進める
- 8 学校教育や社会教育の場で、障がい者についての教育を充実させる
- 9 幼い頃からの障がいのある人とない人との交流を促進する
- 10 特に必要だと思わない
- 11 わからない
- 12 その他（具体的に： \_\_\_\_\_ )

### 同和問題についておたずねします

問 15 あなたが同和問題や同和地区について、はじめて知ったきっかけは何ですか。次の中から1つだけ選んで○をつけてください。

- |                      |                      |
|----------------------|----------------------|
| 1 家族や親戚の人から聞いた       | 2 近所の人から聞いた          |
| 3 職場の人から聞いた          | 4 学校の友達から聞いた         |
| 5 学校の授業で教わった         | 6 テレビ・ラジオ・新聞・本などで知った |
| 7 同和問題の集会や研修会で知った    | 8 県や市町村の広報紙や冊子などで知った |
| 9 インターネットで知った        | 10 覚えていない            |
| 11 同和問題や同和地区のことを知らない | 12 その他（具体的に： _____ ) |

区出身の人と結婚するとしたら、あなたはどうしますか。あなたの気持ちにいちばん近いも

のを次の中から1つだけ選んで○をつけてください。

- 1 同和地区の人であるかないかは関係なく、祝福する
- 2 自分としてはこだわりがあるが、子どもの意志を尊重して認める
- 3 家族・親戚などの反対があれば、認めない
- 4 自分は反対であり、絶対に認めない
- 5 わからない
- 6 その他（具体的に： \_\_\_\_\_ )

問 17 同和問題について、あなたはどのように考えますか。あなたの考え方にいちばん近いものを次の中から1つだけ選んで○をつけてください。

- 1 とても難しい問題なので、できるだけ避けていきたい
- 2 人間の自由や平等に関する問題なので、解決のために努力したい
- 3 同和地区の人々の問題であり、自分には関係ない
- 4 あまりさわがずそっとしておけばよい
- 5 特に関心はない
- 6 わからない
- 7 その他（具体的に： \_\_\_\_\_ )

問 18 同和問題を解決するためには、どうしたらよいとお考えですか。重要だと思うものを次の中から3つまで選んで○をつけてください。

- 1 同和地区の生活環境をよくする
- 2 同和地区の人々の収入の安定向上を図る
- 3 同和地区の人々の教育水準を高め、生活力を向上する
- 4 同和地区の人々が受ける差別の実態を知らせる機会を増やすなど同和地区外へ働きかけを行う
- 5 同和地区外の人々が同和問題に関する意識を高め、積極的に同和地区内の人々との交流をはかる
- 6 同和地区内外の人々がともに理解を深め、相互に交流する
- 7 同和地区のことや差別のことなど口にださないで、そっとしておけば自然になくなる
- 8 学校教育、社会教育を通じて、人権を大切にす教育・啓発活動を積極的に行う
- 9 えせ同和行為（\*）を排除する
- 10 インターネットを利用した差別を助長するような情報の防止対策を充実する
- 11 特に問題になっていない
- 12 わからない
- 13 その他（具体的に： \_\_\_\_\_ )

(\*）えせ同和行為とは、同和問題を口実として行われる不法、不当な行為の要求

### 外国人の人権についておたずねします

問 19 外国人の人権問題について、特に問題があると思うのはどのようなことですか。以下の中か

ら2つまで選んで○をつけてください。

- 1 外国人についての理解や認識が十分でないこと
- 2 住宅を容易に借りることができないこと
- 3 言葉や生活習慣が違うため、地域社会で受け入れられにくいこと
- 4 外国人の子どもに対し、自国の言葉での教育が行われていないこと
- 5 就職や仕事の内容、待遇などで、不利な条件におかれていること
- 6 いわゆるヘイトスピーチなどの差別的な発言や行為が行われること
- 7 医療、保健、防災など、生活に必要な情報が手に入れにくいこと
- 8 特に問題があると思うことはない
- 9 わからない
- 10 その他（具体的に： \_\_\_\_\_ )

問 20 外国人の人権を尊重するためには、特にどのようなことが必要だと思えますか。以下の中から2つまで選んで○をつけてください。

- 1 外国人の文化や生活習慣などへの理解を深める
- 2 外国人のための住宅の確保に際し、不利な取扱いをしない
- 3 外国人の子どもに対し、自国の言語で教育を受けることができる環境を整備する
- 4 外国人のための適正な就労の場の確保に理解をする
- 5 外国人との結婚に対する偏見をなくす
- 6 いわゆるヘイトスピーチなどの差別的な発言や行為をなくすこと
- 7 特に必要だと思わない
- 8 わからない
- 9 その他（具体的に： \_\_\_\_\_ )

**感染症患者等（エイズ患者、HIV感染者、ハンセン病患者等）の人権についておたずねします**

問 21 感染症患者等の人権問題について、特に問題があると思うのはどのようなことですか。次の中から3つまで選んで○をつけてください。

- 1 結婚問題で周囲に反対されること
- 2 就職や職場などで不利な扱いをされること
- 3 医療機関で治療や入院を断られること
- 4 無断でエイズ検査等をされること
- 5 差別的な言動をされること
- 6 ハンセン病療養所の外で自立した生活を営むことが困難なこと
- 7 アパート等の入居を拒否されること
- 8 宿泊を拒否されること
- 9 特に問題があると思うことはない
- 10 わからない
- 11 その他（具体的に： \_\_\_\_\_ )

9が。次の中から1つだけ選んで○をつけてください。

- |                     |                    |
|---------------------|--------------------|
| 1 その人のために何か支援しようと思う | 2 今までどおり、普通に接すると思う |
| 3 なるべく関わりたくないと思う    | 4 絶対関わりたくないと思う     |
| 5 わからない             | 6 その他（具体的に： _____） |

問 23 ハンセン病患者等の人権尊重や名誉回復のためには、どうしたらよいとお考えですか。重要だと思えるものを3つまで選んで○をつけてください。

- |                            |
|----------------------------|
| 1 ハンセン病に関するパンフレットやチラシを作成する |
| 2 新聞・テレビ・ラジオ等を利用して普及啓発をする  |
| 3 ハンセン病週間を中心に、積極的な啓発活動を行う  |
| 4 ハンセン病に関する講演会を開催する        |
| 5 ハンセン病に関する副読本（参考書）を作成する   |
| 6 ハンセン病療養所入所者を訪問する機会をつくる   |
| 7 ハンセン病に関するボランティアの機会をつくる   |
| 8 ハンセン病患者の方々との交流の機会をつくる    |
| 9 特に重要だと思うことはない            |
| 10 わからない                   |
| 11 その他（具体的に： _____）        |

### 犯罪被害者とその家族の人権についておたずねします

問 24 犯罪被害者とその家族の人権問題について、特に問題があると思うのはどのようなことですか。以下の中から3つまで選んで○をつけてください。

- |   |
|---|
| 1 犯罪行為によって精神的なショックを受けること                        |
| 2 犯罪行為によって経済的な負担を受けること                          |
| 3 事件のことにに関して、周囲にうわさ話をされること                      |
| 4 警察に相談しても期待どおりの結果が得られないこと                      |
| 5 捜査や刑事裁判において精神的負担を受けること                        |
| 6 刑事裁判手続に必ずしも被害者の声が十分反映されるわけではないこと              |
| 7 報道によってプライバシーに関することが公表されたり、取材によって私生活の平穏が保てなくなる |
| 8 特に問題があると思うことはない                               |
| 9 わからない   |
| 10 その他（具体的に： _____）                             |

問 25 犯罪被害者とその家族の人権を尊重するためには、特にどのようなことが必要だと思いますか。以下の中から3つまで選んで○をつけてください。

- 1 犯罪被害者とその家族のための人権相談所や電話相談所を充実する
- 2 犯罪被害者とその家族の人権を守るための教育・啓発広報活動を推進する
- 3 犯罪被害者とその家族のための就職機会を確保する
- 4 犯罪被害者とその家族のために経済的な支援を行う
- 5 犯罪被害者とその家族のための警察官などの教育や訓練を充実する
- 6 精神的被害に対応するためのカウンセリングを行う
- 7 捜査や刑事裁判において犯罪被害者等に配慮した施策を講じる
- 8 犯罪被害者とその家族の人権に配慮した報道や取材を行う
- 9 犯罪予防・防止のための施策を充実させる
- 10 特に必要だと思うことはない
- 11 わからない
- 12 その他（具体的に： \_\_\_\_\_）

### 刑を終えて出所した人の人権についておたずねします

問 26 罪や非行を犯した人が、罪をつぐなって社会復帰を図ろうとした場合、どのような問題があると思いますか。以下の中から2つまで選んで○をつけてください。

- 1 更生した人たちに対する誤った認識や偏見が存在していること
- 2 就職することが難しく、経済的な自立生活が営めないこと
- 3 就職や職場等で不利な扱いをされること
- 4 アパート等に入居できないこと
- 5 結婚問題で周囲に反対されること
- 6 メールやインターネットで悪質な書き込みや嫌がらせをされること
- 7 特に問題があると思うことはない
- 8 わからない
- 9 その他（具体的に： \_\_\_\_\_）

問 27 日頃から親しくつきあっている職場の人や、近所の人が刑を終えて出所した人であるとわかったとき、あなたはどうしますか。あなたのお気持ちにいちばん近いものを1つだけ選んで○をつけてください。

- 1 これまでと同じように、親しくつきあっていく
- 2 つきあいかわらないが、いろいろ気をつけてつきあう
- 3 表面上はつきあうが、できるだけつきあいをさけていく
- 4 つきあいをやめてしまう
- 5 わからない
- 6 その他（具体的に： \_\_\_\_\_）

問 28 刑を終えて出所した人たちが社会に復帰するのを援助する「更生保護」活動をしている人たちがいます。もし、「更生保護」活動をしませんかと呼びかけられたら、あなたはどうしま

すか。あなたのお考えにいちばん近いものを1つだけ選んで○をつけてください。

- 1 更生保護活動は大切な仕事であり、そういう仕事を自分もしたいと思う
- 2 更生保護活動をする人は立派だと思いが、自分にはできない
- 3 犯罪の種類や刑の重さによって違うので、なんとも言えない
- 4 特に関心がない
- 5 わからない
- 6 その他（具体的に： \_\_\_\_\_ )

### インターネットによる人権侵害についておたずねします

問 29 インターネットによる人権侵害について、特に問題があると思うのはどのようなことですか。以下の中から2つまで選んで○をつけてください。

- 1 他人を誹謗中傷する表現や差別を助長する表現などの人権を侵害する情報を掲載すること
- 2 出会い系サイトなど犯罪を誘発する場となっていること
- 3 被害者や加害者の実名や顔写真等の情報を無断で掲載すること
- 4 ネットポルノが存在すること
- 5 個人情報などが流出していること
- 6 リベンジポルノの被害にあうこと
- 7 過去の犯罪歴や悪ふざけの記録が、将来にわたってインターネット上に掲載され続けること
- 8 特に問題があると思うことはない
- 9 わからない
- 10 その他（具体的に： \_\_\_\_\_ )

問 30 インターネットによる人権侵害を解決するためには、特にどのようなことが必要だと思いますか。以下の中から2つまで選んで○をつけてください。

- 1 インターネットにより人権侵害を受けた者のための人権相談所や電話相談所を充実する
- 2 インターネット利用者やプロバイダ等に対して、個人のプライバシーや名誉に関する正しい理解を深めるための教育・啓発広報活動を推進する
- 3 企業等が個人情報保護法を正しく理解し、適切な安全対策を講ずる
- 4 プロバイダ等に対し情報の停止・削除を求める
- 5 違法な情報発信者に対する監視・取締り・罰則を強化する
- 6 特に必要だと思うことはない
- 7 わからない
- 8 その他（具体的に： \_\_\_\_\_ )

### ホームレスの人権についておたずねします

問 31 ホームレスの人権問題について、特に問題があると思うのはどのようなことですか。以下の

中から2つまで選んで○をつけてください。

- 1 ホームレスに対する誤解や偏見がある
- 2 嫌がらせや暴力を受ける
- 3 医療機関において、診療拒否などの差別的な扱いを受ける
- 4 就職することが難しく、経済的な自立生活が営めない
- 5 アパートなどの住宅への入居が困難
- 6 特に問題があると思うことはない
- 7 わからない
- 8 その他（具体的に： \_\_\_\_\_ )

問 32 ホームレスへの人権問題を解決するためには、特にどのようなことが必要だと思いますか。以下の中から2つまで選んで○をつけてください。

- 1 ホームレスに対する誤解や偏見を解消するための教育・啓発広報活動を推進する
- 2 安定した住居を確保する
- 3 雇用主に対する啓発活動を行い、就業機会を確保する
- 4 ホームレスのための人権相談体制を充実する
- 5 特に必要だと思うことはない
- 6 わからない
- 7 その他（具体的に： \_\_\_\_\_ )

### 性的指向の異なる人（同性愛、両性愛など）の人権についておたずねします

問 33 性的指向の異なる人の人権問題について、特に問題があると思うのはどのようなことですか。以下の中から2つまで選んで○をつけてください。

- 1 世間から好奇又は偏見の目で見られること
- 2 就職や仕事の内容、待遇などで、不利な条件におかれていること
- 3 地域社会・職場・家庭・学校などで孤立、排除されること
- 4 性的異常者とみなされ嫌がらせを受けたり、蔑称で呼ばれるなど冷やかしの対象となること
- 5 法律が整備されていないこと
- 6 同性のパートナーとの関係が認められていないこと
- 7 告白した後の周囲の態度の変化、又は周囲への告白の強要があること
- 8 セクシャルハラスメント（性的いやがらせなど）を受けること
- 9 特に問題があると思うことはない
- 10 わからない
- 11 その他（具体的に： \_\_\_\_\_ )

問 34 性的指向の異なる人への人権問題を解決するためには、特にどのようなことが必要だと思いますか。以下の中から2つまで選んで○をつけてください。

- 1 性的指向の異なる人のための人権相談所や電話相談所を充実する
- 2 性的指向の異なる人に関する正しい理解を深めるための教育・啓発広報活動を推進する
- 3 性的指向の異なる人に関する法的認知・保護を行う
- 4 性的指向の異なる人とその支援者の活動を支援する
- 5 専門医や専門的な医療機関についての情報を提供する
- 6 特に必要だと思うことはない
- 7 わからない
- 8 その他（具体的に： \_\_\_\_\_）

**性同一性障がい等の性自認の異なる人（「からだの性」と「こころの性」が一致しない状態）の人権についておたずねします**

問 35 性同一性障がい等の性自認の異なる人の人権問題について、特に問題があると思うのはどのようなことですか。以下の中から2つまで選んで○をつけてください。

- 1 性同一性障がい等の性自認の異なる人に対する社会的理解度が低いため、世間から誤解又は偏見の目で見られること
- 2 就職や仕事の内容、待遇などで、不利な条件におかれていること
- 3 地域社会・職場・家庭・学校などで孤立、排除されること
- 4 性的異常者とみなされ嫌がらせをされたり、蔑称で呼ばれるなど冷やかしの対象となること
- 5 性別変更などの法律が不十分なこと
- 6 トイレ、服装、言葉づかいなど自らが認識する性とは異なる性のふるまいを強要されること
- 7 提出書類等に性別の記入を求められること
- 8 告白した後の周囲の態度の変化、又は周囲への告白の強要があること
- 9 セクシュアルハラスメント（性的いやがらせ）があること
- 10 特に問題があると思うことはない
- 11 わからない
- 12 その他（具体的に： \_\_\_\_\_）

問 36 性同一性障がい等の性自認の異なる人への人権問題を解決するためには、特にどのようなことが必要だと思いますか。以下の中から2つまで選んで○をつけてください。

- 1 性同一性障がい等の性自認の異なる人のための人権相談所や電話相談所を充実する
- 2 性同一性障がい等の性自認の異なる人に関する正しい理解を深めるための教育・啓発広報活動を推進する
- 3 性同一性障がい等の性自認の異なる人に関する法的認知・保護を行う
- 4 性同一性障がい等の性自認の異なる人とその支援者の活動を支援する
- 5 専門医や専門的な医療機関について情報提供する
- 6 特に必要だと思うことはない
- 7 わからない

**アイヌの人々の人権についておたずねします**

問 37 アイヌの人々の人権問題について、特に問題があると思うのはどのようなことですか。以下



の中から2つまで選んで○をつけてください。

- |                            |                           |
|----------------------------|---------------------------|
| 1 アイヌの人々についての理解や認識が十分でないこと | 2 結婚や就職において不利な条件におかれていること |
| 3 住宅、生活環境など生活水準が低いこと       | 4 差別的な言動があること             |
| 5 独自の文化や伝統の保存、伝承が図られていないこと | 6 特に問題があると思うことはない         |
| 7 わからない                    | 8 その他（具体的に： _____）        |

問 38 アイヌの人々の人権を尊重するためには、特にどのようなことが必要だと思いますか。以下の  
の中から2つまで選んで○をつけてください。

- |                               |  |
|-------------------------------|--|
| 1 アイヌの人々の人権相談所や<br>電話相談所を充実する | 2 アイヌの人々の独自の文化や伝統について<br>認識を深めるための教育・啓発活動を推進する |
| 3 アイヌの人々の就職の機会を確保する           | 4 各種相談や情報提供を充実する                               |
| 5 特に必要だと思うことはない               | 6 わからない  |
| 7 その他（具体的に： _____）            |  |

### 職場での人権問題についておたずねします

問 39 職場での人権問題について、特に問題があると思われるのはどのようなことですか。以下の  
の中から3つまで選んで○をつけてください。

- |  |
|--|
| 1 長時間労働が長期化し仕事と生活の調和が保てないこと              |
| 2 非正規雇用の割合が高くなり待遇の差が大きくなっていること           |
| 3 職場内でパワーハラスメント（地位や権限を利用したいじめや嫌がらせ）があること |
| 4 職場内セクシャル・ハラスメント（性的いやがらせ）があること          |
| 5 不当に解雇されることや本人の適性や能力以外の面で評価されること        |
| 6 採用や昇進等において本人の適性や能力以外の面で評価されること         |
| 7 心の病等の健康に関して相談する体制が十分に整備されていないこと        |
| 8 障がい者、高齢者、妊婦等に対して十分な配慮が行き届かないこと         |
| 9 特に問題があると思うことはない                        |
| 10 わからない                                 |
| 11 その他（具体的に： _____）                      |

### 災害時の人権問題についておたずねします

問 40 東日本大震災、熊本地震などの大規模災害が起きた場合、どのような人権問題が起きると思いますか。以下の中から3つまで選んで○をつけてください。

- 1 避難生活でプライバシーが守られないこと
- 2 避難生活の長期化によるストレスに伴う嫌がらせやいさかいが生じること
- 3 要支援者（障がい者、高齢者、乳幼児、妊産婦等）に対して十分な配慮がいきとどかないこと
- 4 女性や子育て家庭への十分な配慮が行き届かないこと
- 5 デマ・風評などによる差別的な言動が起きること
- 6 支援や被災状況などの必要な情報が行き届かないこと
- 7 特に問題があると思うことはない
- 8 わからない
- 9 その他（具体的に： \_\_\_\_\_ )

### 個人情報保護の問題についておたずねします

問 41 個人のプライバシーに関して、どのような場合に、プライバシーが守られていないと感じますか。以下の中から3つまで選んで○をつけてください。

- 1 知らない企業等からダイレクトメールが届いたり、訪問や電話による勧誘を受けること
- 2 民間企業や名簿業者などにより自分に関する情報が知らないうちに集められ、管理されること
- 3 インターネット掲示板等への書込み
- 4 自分や家族のことについて、他人に言いふらされること
- 5 第三者に戸籍等を不正に取得されること
- 6 就職や結婚の際に企業や興信所・探偵事務所から調査されること
- 7 行政機関に届出等をする際に、直接関係のないことを書かされたり、聞かれたりすること
- 8 企業や行政機関において、自分に関する情報や資料を見せてもらえないこと
- 9 特に問題があると思うことはない
- 10 わからない
- 11 その他（具体的に： \_\_\_\_\_ )

### 人権意識などについておたずねします

問 42 あなたの身近で一人ひとりの人権は守られていると思いますか。次の中から1つだけ選んで○をつけてください。

- |           |                |                   |
|-----------|----------------|-------------------|
| 1 そう思う    | 2 どちらかと言えばそう思う | 3 どちらかと言えばそうは思わない |
| 4 そうは思わない | 5 どちらともいえない    | 6 わからない           |

問 43 県民一人ひとりの人権意識は5年前に比べて高くなっていると思いますか。1つだけ選んで○をつけてください。

- 1 そう思う      2 どちらかと言えばそう思う      3 どちらかと言えばそうは思わない  
4 そうは思わない      5 どちらともいえない      6 わからない

## 人権教育・人権啓発の方法について

問 44 人権意識を高める方法としては、どのようなものが有効と考えられますか。次の中からいくつでも選んで○をつけてください。

- 1 行政による啓発活動      2 市民団体による啓発活動  
3 家庭での教育      4 学校での教育  
5 職場での人権教育・研修      6 特にない  
7 その他（具体的に： \_\_\_\_\_ )

問 45 人権問題の解決に向けた次のような施策を知っていますか。見て、あるいは、利用・参加して役に立ちましたか。それぞれについていずれかに○をつけてください。

	知らない	知っているが、利用・参加したことはない	役に立った	役に立たなかった	どちらともいえない	知っているれば、利用・参加したい
1 啓発ポスターや車内広告						
2 新聞・雑誌等を利用した啓発広報						
3 啓発冊子や教材						
4 講演会・研修会						
5 啓発フェスティバルなどのイベント						
6 出前講座など職場等での人権に関する講義						
7 パネル展示						
8 作文などの募集						
9 県・市町村の相談窓口						
10 インターネット（ホームページ）を使った広報						
11 テレビ・ラジオによる啓発広報						

問 46 人権侵害に関する県民の皆さんの認識を深めるための人権教育・人権啓発の方法について、特にどのようなことが必要だと思いますか。以下の中から1つだけ選んで○をつけてください

い。

- |  |
|--|
| <ol style="list-style-type: none"><li>1 啓発ポスター等の公募・作成・掲出</li><li>2 冊子、資料の作成、配布</li><li>3 テレビ、ラジオ、新聞、雑誌等による広報</li><li>4 講演会、シンポジウム等の開催</li><li>5 学校・職場・地域などの単位での研修会の開催</li><li>6 インターネット・Eメール（メールマガジン等）を利用した啓発広報</li><li>7 交通広告（電車やバス等の車内広告や車体広告）、駅での広告等</li><li>8 ワークショップ（参加者による少人数の討論会や参加体験型のプログラム）による研修会</li><li>9 特に必要だと思ふことはない</li><li>10 わからない</li><li>11 その他（具体的に：<span style="float: right;">）</span></li></ol> |
|--|

問 47 これまでの設問に関することも含めて、人権問題に関するご意見・ご希望がございましたら  
ご自由にお書きください。

**最後に、統計的処理を行うためにあなた自身のことについておたずねします**

F 1 あなたの性別を記入してください。

( )

F 2 あなたの年齢の番号に○をつけてください。

1 20歳代 2 30歳代 3 40歳代 4 50歳代 5 60歳代 6 70歳代以上

F 3 あなたの職業などについてあてはまる番号に1つだけ○をつけてください。

- 1 自営業・経営者（農林水産業・商工・サービス業・自由業等個人事業主と家族従業員、会社経営者など）
- 2 正規の職員・従業員（会社員・公務員などの正規の雇用者）
- 3 パート、アルバイト（内職含む）、期間契約社員、派遣労働者などの非正規の雇用者
- 4 学 生
- 5 無 職
- 6 その他

F 4 あなたの家族構成についてあてはまる番号に1つだけ○をつけてください。

- 1 ひとり暮らし
- 2 一世代世帯（夫婦のみ）
- 3 二世帯世帯（親とその子ども）
- 4 三世帯世帯（祖父・祖母と親とその子ども）
- 5 その他

F 5 あなたがお住まいの市町村が含まれている地域の番号に○をつけてください。

- 1 岐阜地域（岐阜市、羽島市、各務原市、山県市、瑞穂市、本巣市、羽島郡、本巣郡）
- 2 西濃地域（大垣市、海津市、養老郡、不破郡、安八郡、揖斐郡）
- 3 中濃地域（関市、美濃市、美濃加茂市、可児市、郡上市、加茂郡、可児郡）
- 4 東濃地域（多治見市、中津川市、瑞浪市、恵那市、土岐市）
- 5 飛騨地域（高山市、飛騨市、下呂市、大野郡）

質問は以上です。ご協力ありがとうございました。



## 4-3 クロス表

F1 性別

上段: 人数

下段: %

		合計	男性	女性	無 回 答 他 ・
全体		1,014 100.0	458 45.2	529 52.2	27 2.7
年齢	20歳代	61 100.0	23 37.7	38 62.3	0 0.0
	30歳代	152 100.0	62 40.8	88 57.9	2 1.3
	40歳代	232 100.0	123 53.0	104 44.8	5 2.2
	50歳代	207 100.0	76 36.7	128 61.8	3 1.4
	60歳代	224 100.0	110 49.1	112 50.0	2 0.9
	70歳代以上	124 100.0	64 51.6	58 46.8	2 1.6
	無回答	14 100.0	0 0.0	1 7.1	13 92.9
職業	自営業・経営者	125 100.0	81 64.8	43 34.4	1 0.8
	正規の職員・従業員	351 100.0	224 63.8	124 35.3	3 0.9
	パート・アルバイト・ 非正規雇用者	239 100.0	59 24.7	178 74.5	2 0.8
	学生	8 100.0	5 62.5	3 37.5	0 0.0
	無職	246 100.0	84 34.1	158 64.2	4 1.6
	その他	21 100.0	3 14.3	17 81.0	1 4.8
	無回答	24 100.0	2 8.3	6 25.0	16 66.7
家族構成	ひとり暮らし	51 100.0	23 45.1	27 52.9	1 2.0
	一世代世帯	215 100.0	105 48.8	108 50.2	2 0.9
	二世帯世帯	491 100.0	221 45.0	263 53.6	7 1.4
	三世帯世帯	192 100.0	86 44.8	104 54.2	2 1.0
	その他	48 100.0	23 47.9	24 50.0	1 2.1
	無回答	17 100.0	0 0.0	3 17.6	14 82.4
居住地域	岐阜地域	382 100.0	175 45.8	206 53.9	1 0.3
	西濃地域	179 100.0	78 43.6	98 54.7	3 1.7
	中濃地域	169 100.0	78 46.2	87 51.5	4 2.4
	東濃地域	181 100.0	78 43.1	100 55.2	3 1.7
	飛驒地域	89 100.0	49 55.1	37 41.6	3 3.4
	無回答	14 100.0	0 0.0	1 7.1	13 92.9

		合計	20歳代	30歳代	40歳代	50歳代	60歳代	70歳以上代	無回答
全体		1,014 100.0	61 6.0	152 15.0	232 22.9	207 20.4	224 22.1	124 12.2	14 1.4
性別	男性	458 100.0	23 5.0	62 13.5	123 26.9	76 16.6	110 24.0	64 14.0	0 0.0
	女性	529 100.0	38 7.2	88 16.6	104 19.7	128 24.2	112 21.2	58 11.0	1 0.2
	無回答	27 100.0	0 0.0	2 7.4	5 18.5	3 11.1	2 7.4	2 7.4	13 48.1
職業	自営業・経営者	125 100.0	1 0.8	10 8.0	25 20.0	33 26.4	44 35.2	12 9.6	0 0.0
	正規の職員・従業員	351 100.0	37 10.5	78 22.2	126 35.9	82 23.4	25 7.1	3 0.9	0 0.0
	パート・アルバイト・非正規雇用者	239 100.0	9 3.8	34 14.2	64 26.8	67 28.0	58 24.3	6 2.5	1 0.4
	学生	8 100.0	8 100.0	0 0.0	0 0.0	0 0.0	0 0.0	0 0.0	0 0.0
	無職	246 100.0	4 1.6	24 9.8	13 5.3	22 8.9	87 35.4	96 39.0	0 0.0
	その他	21 100.0	2 9.5	4 19.0	3 14.3	3 14.3	7 33.3	2 9.5	0 0.0
	無回答	24 100.0	0 0.0	2 8.3	1 4.2	0 0.0	3 12.5	5 20.8	13 54.2
家族構成	ひとり暮らし	51 100.0	5 9.8	5 9.8	5 9.8	5 9.8	15 29.4	16 31.4	0 0.0
	一世代世帯	215 100.0	5 2.3	13 6.0	23 10.7	31 14.4	91 42.3	51 23.7	1 0.5
	二世帯世帯	491 100.0	30 6.1	97 19.8	142 28.9	100 20.4	81 16.5	39 7.9	2 0.4
	三世帯世帯	192 100.0	20 10.4	25 13.0	47 24.5	59 30.7	29 15.1	12 6.3	0 0.0
	その他	48 100.0	1 2.1	10 20.8	13 27.1	11 22.9	8 16.7	5 10.4	0 0.0
	無回答	17 100.0	0 0.0	2 11.8	2 11.8	1 5.9	0 0.0	1 5.9	11 64.7
居住地域	岐阜地域	382 100.0	20 5.2	71 18.6	98 25.7	90 23.6	70 18.3	33 8.6	0 0.0
	西濃地域	179 100.0	16 8.9	18 10.1	42 23.5	31 17.3	41 22.9	30 16.8	1 0.6
	中濃地域	169 100.0	13 7.7	25 14.8	34 20.1	29 17.2	41 24.3	26 15.4	1 0.6
	東濃地域	181 100.0	7 3.9	28 15.5	45 24.9	41 22.7	44 24.3	16 8.8	0 0.0
	飛騨地域	89 100.0	5 5.6	9 10.1	12 13.5	15 16.9	28 31.5	19 21.3	1 1.1
	無回答	14 100.0	0 0.0	1 7.1	1 7.1	1 7.1	0 0.0	0 0.0	11 78.6



		合計	経営者 ・ 自営業	従業員 ・ 正規の職員	非正規 ・ アルバイト ・ パート ・ 雇用者	学生	無職	その他	無回答
全体		1,014 100.0	125 12.3	351 34.6	239 23.6	8 0.8	246 24.3	21 2.1	24 2.4
性別	男性	458 100.0	81 17.7	224 48.9	59 12.9	5 1.1	84 18.3	3 0.7	2 0.4
	女性	529 100.0	43 8.1	124 23.4	178 33.6	3 0.6	158 29.9	17 3.2	6 1.1
	無回答	27 100.0	1 3.7	3 11.1	2 7.4	0 0.0	4 14.8	1 3.7	16 59.3
年齢	20歳代	61 100.0	1 1.6	37 60.7	9 14.8	8 13.1	4 6.6	2 3.3	0 0.0
	30歳代	152 100.0	10 6.6	78 51.3	34 22.4	0 0.0	24 15.8	4 2.6	2 1.3
	40歳代	232 100.0	25 10.8	126 54.3	64 27.6	0 0.0	13 5.6	3 1.3	1 0.4
	50歳代	207 100.0	33 15.9	82 39.6	67 32.4	0 0.0	22 10.6	3 1.4	0 0.0
	60歳代	224 100.0	44 19.6	25 11.2	58 25.9	0 0.0	87 38.8	7 3.1	3 1.3
	70歳代以上	124 100.0	12 9.7	3 2.4	6 4.8	0 0.0	96 77.4	2 1.6	5 4.0
	無回答	14 100.0	0 0.0	0 0.0	1 7.1	0 0.0	0 0.0	0 0.0	13 92.9
性別×年齢	男性20歳代	23 100.0	0 0.0	14 60.9	4 17.4	5 21.7	0 0.0	0 0.0	0 0.0
	男性30歳代	62 100.0	7 11.3	49 79.0	5 8.1	0 0.0	1 1.6	0 0.0	0 0.0
	男性40歳代	123 100.0	18 14.6	94 76.4	8 6.5	0 0.0	3 2.4	0 0.0	0 0.0
	男性50歳代	76 100.0	21 27.6	46 60.5	7 9.2	0 0.0	2 2.6	0 0.0	0 0.0
	男性60歳代	110 100.0	27 24.5	18 16.4	31 28.2	0 0.0	32 29.1	1 0.9	1 0.9
	男性70歳代以上	64 100.0	8 12.5	3 4.7	4 6.3	0 0.0	46 71.9	2 3.1	1 1.6
	女性20歳代	38 100.0	1 2.6	23 60.5	5 13.2	3 7.9	4 10.5	2 5.3	0 0.0
	女性30歳代	88 100.0	3 3.4	29 33.0	29 33.0	0 0.0	22 25.0	4 4.5	1 1.1
	女性40歳代	104 100.0	6 5.8	30 28.8	56 53.8	0 0.0	9 8.7	3 2.9	0 0.0
	女性50歳代	128 100.0	12 9.4	35 27.3	58 45.3	0 0.0	20 15.6	3 2.3	0 0.0
	女性60歳代	112 100.0	17 15.2	7 6.3	27 24.1	0 0.0	54 48.2	5 4.5	2 1.8
	女性70歳代以上	58 100.0	4 6.9	0 0.0	2 3.4	0 0.0	49 84.5	0 0.0	3 5.2
	無回答	28 100.0	1 3.6	3 10.7	3 10.7	0 0.0	4 14.3	1 3.6	16 57.1
	家族構成	ひとり暮らし	51 100.0	7 13.7	11 21.6	7 13.7	3 5.9	22 43.1	1 2.0
一世代世帯		215 100.0	30 14.0	45 20.9	45 20.9	0 0.0	88 40.9	5 2.3	2 0.9
二世帯世帯		491 100.0	56 11.4	193 39.3	129 26.3	2 0.4	95 19.3	11 2.2	5 1.0
三世帯世帯		192 100.0	25 13.0	91 47.4	41 21.4	3 1.6	27 14.1	3 1.6	2 1.0
その他		48 100.0	6 12.5	11 22.9	16 33.3	0 0.0	13 27.1	1 2.1	1 2.1
無回答		17 100.0	1 5.9	0 0.0	1 5.9	0 0.0	1 5.9	0 0.0	14 82.4
居住地	岐阜地域	382 100.0	44 11.5	158 41.4	90 23.6	0 0.0	84 22.0	5 1.3	1 0.3
	西濃地域	179 100.0	19 10.6	55 30.7	45 25.1	4 2.2	49 27.4	3 1.7	4 2.2
	中濃地域	169 100.0	21 12.4	51 30.2	39 23.1	2 1.2	44 26.0	8 4.7	4 2.4
	東濃地域	181 100.0	29 16.0	57 31.5	47 26.0	0 0.0	45 24.9	2 1.1	1 0.6
	飛驒地域	89 100.0	12 13.5	28 31.5	18 20.2	2 2.2	24 27.0	3 3.4	2 2.2
	無回答	14 100.0	0 0.0	2 14.3	0 0.0	0 0.0	0 0.0	0 0.0	12 85.7

## F4 家族構成

上段：人数  
下段：%

		合計	暮らしひとり	一世代世帯	二世代世帯	三世代世帯	その他	無回答
全体		1,014	51	215	491	192	48	17
		100.0	5.0	21.2	48.4	18.9	4.7	1.7
性別	男性	458	23	105	221	86	23	0
		100.0	5.0	22.9	48.3	18.8	5.0	0.0
	女性	529	27	108	263	104	24	3
	100.0	5.1	20.4	49.7	19.7	4.5	0.6	
	無回答	27	1	2	7	2	1	14
		100.0	3.7	7.4	25.9	7.4	3.7	51.9
年齢	20歳代	61	5	5	30	20	1	0
		100.0	8.2	8.2	49.2	32.8	1.6	0.0
	30歳代	152	5	13	97	25	10	2
		100.0	3.3	8.6	63.8	16.4	6.6	1.3
	40歳代	232	5	23	142	47	13	2
		100.0	2.2	9.9	61.2	20.3	5.6	0.9
	50歳代	207	5	31	100	59	11	1
	100.0	2.4	15.0	48.3	28.5	5.3	0.5	
60歳代	224	15	91	81	29	8	0	
	100.0	6.7	40.6	36.2	12.9	3.6	0.0	
70歳代以上	124	16	51	39	12	5	1	
	100.0	12.9	41.1	31.5	9.7	4.0	0.8	
	無回答	14	0	1	2	0	0	11
		100.0	0.0	7.1	14.3	0.0	0.0	78.6
性別×年齢	男性20歳代	23	3	0	10	10	0	0
		100.0	13.0	0.0	43.5	43.5	0.0	0.0
	男性30歳代	62	4	9	36	9	4	0
		100.0	6.5	14.5	58.1	14.5	6.5	0.0
	男性40歳代	123	3	12	76	23	9	0
		100.0	2.4	9.8	61.8	18.7	7.3	0.0
	男性50歳代	76	3	9	37	24	3	0
		100.0	3.9	11.8	48.7	31.6	3.9	0.0
	男性60歳代	110	5	42	43	15	5	0
		100.0	4.5	38.2	39.1	13.6	4.5	0.0
	男性70歳代以上	64	5	33	19	5	2	0
		100.0	7.8	51.6	29.7	7.8	3.1	0.0
	女性20歳代	38	2	5	20	10	1	0
		100.0	5.3	13.2	52.6	26.3	2.6	0.0
女性30歳代	88	1	4	60	16	6	1	
	100.0	1.1	4.5	68.2	18.2	6.8	1.1	
女性40歳代	104	2	10	64	24	3	1	
	100.0	1.9	9.6	61.5	23.1	2.9	1.0	
女性50歳代	128	2	22	61	34	8	1	
	100.0	1.6	17.2	47.7	26.6	6.3	0.8	
女性60歳代	112	9	49	37	14	3	0	
	100.0	8.0	43.8	33.0	12.5	2.7	0.0	
女性70歳代以上	58	11	18	20	6	3	0	
	100.0	19.0	31.0	34.5	10.3	5.2	0.0	
	無回答	28	1	2	8	2	1	14
		100.0	3.6	7.1	28.6	7.1	3.6	50.0
職業	自営業・経営者	125	7	30	56	25	6	1
		100.0	5.6	24.0	44.8	20.0	4.8	0.8
	正規の職員・従業員	351	11	45	193	91	11	0
		100.0	3.1	12.8	55.0	25.9	3.1	0.0
	パート・アルバイト・非正規雇用者	239	7	45	129	41	16	1
		100.0	2.9	18.8	54.0	17.2	6.7	0.4
	学生	8	3	0	2	3	0	0
	100.0	37.5	0.0	25.0	37.5	0.0	0.0	
無職	246	22	88	95	27	13	1	
	100.0	8.9	35.8	38.6	11.0	5.3	0.4	
その他	21	1	5	11	3	1	0	
	100.0	4.8	23.8	52.4	14.3	4.8	0.0	
	無回答	24	0	2	5	2	1	14
		100.0	0.0	8.3	20.8	8.3	4.2	58.3
居住地域	岐阜地域	382	18	80	196	72	14	2
		100.0	4.7	20.9	51.3	18.8	3.7	0.5
	西濃地域	179	7	35	84	42	11	0
		100.0	3.9	19.6	46.9	23.5	6.1	0.0
	中濃地域	169	10	45	80	25	8	1
		100.0	5.9	26.6	47.3	14.8	4.7	0.6
東濃地域	181	8	34	94	34	10	1	
	100.0	4.4	18.8	51.9	18.8	5.5	0.6	
飛驒地域	89	8	21	35	19	5	1	
	100.0	9.0	23.6	39.3	21.3	5.6	1.1	
	無回答	14	0	0	2	0	0	12
		100.0	0.0	0.0	14.3	0.0	0.0	85.7

		合計	岐阜地域	西濃地域	中濃地域	東濃地域	飛驒地域	無回答
全体		1,014 100.0	382 37.7	179 17.7	169 16.7	181 17.9	89 8.8	14 1.4
性別	男性	458 100.0	175 38.2	78 17.0	78 17.0	78 17.0	49 10.7	0 0.0
	女性	529 100.0	206 38.9	98 18.5	87 16.4	100 18.9	37 7.0	1 0.2
	無回答	27 100.0	1 3.7	3 11.1	4 14.8	3 11.1	3 11.1	13 48.1
年齢	20歳代	61 100.0	20 32.8	16 26.2	13 21.3	7 11.5	5 8.2	0 0.0
	30歳代	152 100.0	71 46.7	18 11.8	25 16.4	28 18.4	9 5.9	1 0.7
	40歳代	232 100.0	98 42.2	42 18.1	34 14.7	45 19.4	12 5.2	1 0.4
	50歳代	207 100.0	90 43.5	31 15.0	29 14.0	41 19.8	15 7.2	1 0.5
	60歳代	224 100.0	70 31.3	41 18.3	41 18.3	44 19.6	28 12.5	0 0.0
	70歳代以上	124 100.0	33 26.6	30 24.2	26 21.0	16 12.9	19 15.3	0 0.0
	無回答	14 100.0	0 0.0	1 7.1	1 7.1	0 0.0	1 7.1	11 78.6
性別×年齢	男性20歳代	23 100.0	7 30.4	7 30.4	2 8.7	3 13.0	4 17.4	0 0.0
	男性30歳代	62 100.0	32 51.6	4 6.5	10 16.1	11 17.7	5 8.1	0 0.0
	男性40歳代	123 100.0	51 41.5	24 19.5	19 15.4	20 16.3	9 7.3	0 0.0
	男性50歳代	76 100.0	32 42.1	10 13.2	11 14.5	17 22.4	6 7.9	0 0.0
	男性60歳代	110 100.0	36 32.7	19 17.3	22 20.0	18 16.4	15 13.6	0 0.0
	男性70歳代以上	64 100.0	17 26.6	14 21.9	14 21.9	9 14.1	10 15.6	0 0.0
	女性20歳代	38 100.0	13 34.2	9 23.7	11 28.9	4 10.5	1 2.6	0 0.0
	女性30歳代	88 100.0	39 44.3	14 15.9	13 14.8	17 19.3	4 4.5	1 1.1
	女性40歳代	104 100.0	46 44.2	18 17.3	14 13.5	23 22.1	3 2.9	0 0.0
	女性50歳代	128 100.0	58 45.3	21 16.4	18 14.1	23 18.0	8 6.3	0 0.0
	女性60歳代	112 100.0	34 30.4	21 18.8	19 17.0	26 23.2	12 10.7	0 0.0
	女性70歳代以上	58 100.0	16 27.6	15 25.9	12 20.7	7 12.1	8 13.8	0 0.0
	無回答	28 100.0	1 3.6	3 10.7	4 14.3	3 10.7	4 14.3	13 46.4
	職業	自営業・経営者	125 100.0	44 35.2	19 15.2	21 16.8	29 23.2	12 9.6
正規の職員・従業員		351 100.0	158 45.0	55 15.7	51 14.5	57 16.2	28 8.0	2 0.6
パート・アルバイト・非正規雇用者		239 100.0	90 37.7	45 18.8	39 16.3	47 19.7	18 7.5	0 0.0
学生		8 100.0	0 0.0	4 50.0	2 25.0	0 0.0	2 25.0	0 0.0
無職		246 100.0	84 34.1	49 19.9	44 17.9	45 18.3	24 9.8	0 0.0
その他		21 100.0	5 23.8	3 14.3	8 38.1	2 9.5	3 14.3	0 0.0
無回答		24 100.0	1 4.2	4 16.7	4 16.7	1 4.2	2 8.3	12 50.0
家族構成	ひとり暮らし	51 100.0	18 35.3	7 13.7	10 19.6	8 15.7	8 15.7	0 0.0
	一世代世帯	215 100.0	80 37.2	35 16.3	45 20.9	34 15.8	21 9.8	0 0.0
	二世帯世帯	491 100.0	196 39.9	84 17.1	80 16.3	94 19.1	35 7.1	2 0.4
	三世帯世帯	192 100.0	72 37.5	42 21.9	25 13.0	34 17.7	19 9.9	0 0.0
	その他	48 100.0	14 29.2	11 22.9	8 16.7	10 20.8	5 10.4	0 0.0
	無回答	17 100.0	2 11.8	0 0.0	1 5.9	1 5.9	1 5.9	12 70.6

問1 人権侵害を受けた経験

上段：人数  
下段：%

		合計	るた大 こいに が感じ あじ	少し が感じ あじ	いたあ こまり が感じ ない	こ全 とく が感じ ない	わか らな い	無 回 答
全体		1,014 100.0	75 7.4	252 24.9	420 41.4	228 22.5	30 3.0	9 0.9
性別	男性	458 100.0	33 7.2	106 23.1	189 41.3	114 24.9	15 3.3	1 0.2
	女性	529 100.0	42 7.9	137 25.9	221 41.8	108 20.4	15 2.8	6 1.1
	無回答	27 100.0	0 0.0	9 33.3	10 37.0	6 22.2	0 0.0	2 7.4
年齢	20歳代	61 100.0	3 4.9	15 24.6	27 44.3	14 23.0	2 3.3	0 0.0
	30歳代	152 100.0	14 9.2	45 29.6	56 36.8	31 20.4	6 3.9	0 0.0
	40歳代	232 100.0	24 10.3	69 29.7	94 40.5	37 15.9	7 3.0	1 0.4
	50歳代	207 100.0	10 4.8	55 26.6	94 45.4	43 20.8	4 1.9	1 0.5
	60歳代	224 100.0	17 7.6	40 17.9	99 44.2	56 25.0	7 3.1	5 2.2
	70歳代以上	124 100.0	6 4.8	25 20.2	45 36.3	43 34.7	4 3.2	1 0.8
	無回答	14 100.0	1 7.1	3 21.4	5 35.7	4 28.6	0 0.0	1 7.1
	性別×年齢	男性20歳代	23 100.0	1 4.3	2 8.7	15 65.2	5 21.7	0 0.0
男性30歳代		62 100.0	7 11.3	12 19.4	22 35.5	17 27.4	4 6.5	0 0.0
男性40歳代		123 100.0	13 10.6	34 27.6	53 43.1	18 14.6	4 3.3	1 0.8
男性50歳代		76 100.0	2 2.6	18 23.7	33 43.4	22 28.9	1 1.3	0 0.0
男性60歳代		110 100.0	7 6.4	21 19.1	45 40.9	32 29.1	5 4.5	0 0.0
男性70歳代以上		64 100.0	3 4.7	19 29.7	21 32.8	20 31.3	1 1.6	0 0.0
女性20歳代		38 100.0	2 5.3	13 34.2	12 31.6	9 23.7	2 5.3	0 0.0
女性30歳代		88 100.0	7 8.0	32 36.4	33 37.5	14 15.9	2 2.3	0 0.0
女性40歳代		104 100.0	11 10.6	33 31.7	39 37.5	18 17.3	3 2.9	0 0.0
女性50歳代		128 100.0	8 6.3	37 28.9	59 46.1	20 15.6	3 2.3	1 0.8
女性60歳代		112 100.0	10 8.9	18 16.1	54 48.2	24 21.4	2 1.8	4 3.6
女性70歳代以上		58 100.0	3 5.2	4 6.9	24 41.4	23 39.7	3 5.2	1 1.7
無回答		28 100.0	1 3.6	9 32.1	10 35.7	6 21.4	0 0.0	2 7.1
職業		自営業・経営者	125 100.0	8 6.4	33 26.4	52 41.6	30 24.0	1 0.8
	正規の職員・従業員	351 100.0	21 6.0	86 24.5	159 45.3	74 21.1	8 2.3	3 0.9
	パート・アルバイト・ 非正規雇用者	239 100.0	26 10.9	69 28.9	99 41.4	38 15.9	7 2.9	0 0.0
	学生	8 100.0	0 0.0	0 0.0	6 75.0	2 25.0	0 0.0	0 0.0
	無職	246 100.0	17 6.9	52 21.1	88 35.8	74 30.1	11 4.5	4 1.6
	その他	21 100.0	2 9.5	8 38.1	5 23.8	4 19.0	2 9.5	0 0.0
	無回答	24 100.0	1 4.2	4 16.7	11 45.8	6 25.0	1 4.2	1 4.2
家族構成	ひとり暮らし	51 100.0	7 13.7	9 17.6	21 41.2	11 21.6	2 3.9	1 2.0
	一世代世帯	215 100.0	12 5.6	50 23.3	93 43.3	49 22.8	8 3.7	3 1.4
	二世帯世帯	491 100.0	40 8.1	126 25.7	199 40.5	112 22.8	11 2.2	3 0.6
	三世帯世帯	192 100.0	9 4.7	52 27.1	86 44.8	38 19.8	6 3.1	1 0.5
	その他	48 100.0	7 14.6	11 22.9	12 25.0	15 31.3	3 6.3	0 0.0
	無回答	17 100.0	0 0.0	4 23.5	9 52.9	3 17.6	0 0.0	1 5.9
居住地域	岐阜地域	382 100.0	30 7.9	102 26.7	156 40.8	80 20.9	12 3.1	2 0.5
	西濃地域	179 100.0	9 5.0	56 31.3	68 38.0	40 22.3	5 2.8	1 0.6
	中濃地域	169 100.0	14 8.3	29 17.2	70 41.4	48 28.4	6 3.6	2 1.2
	東濃地域	181 100.0	14 7.7	42 23.2	82 45.3	36 19.9	5 2.8	2 1.1
	飛騨地域	89 100.0	8 9.0	21 23.6	37 41.6	20 22.5	2 2.2	1 1.1
	無回答	14 100.0	0 0.0	2 14.3	7 50.0	4 28.6	0 0.0	1 7.1



問2 受けた人権侵害の内容(問1で「大いに感じたことがある」「少し感じたことがある」と答えた方)

上段：人数

下段：%

(1/2)	合計	のあらぬ噂、陰口、他人から	侮辱・信用のき損、	他人による暴力、脅迫、強要	カバートナーによる暴力、脅迫、強要	職場でのプライバシー侵害	家庭・地域のプライバシー侵害	職場における差別待遇	
全体	327 100.0	169 51.7	62 19.0	53 16.2	35 10.7	46 14.1	36 11.0	88 26.9	
性別	男性	139 100.0	72 51.8	32 23.0	33 23.7	7 5.0	18 12.9	15 10.8	38 27.3
	女性	179 100.0	90 50.3	30 16.8	20 11.2	28 15.6	28 15.6	21 11.7	48 26.8
	無回答	9 100.0	7 77.8	0 0.0	0 0.0	0 0.0	0 0.0	0 0.0	2 22.2
年齢	20歳代	18 100.0	12 66.7	2 11.1	3 16.7	1 5.6	1 5.6	3 16.7	6 33.3
	30歳代	59 100.0	37 62.7	15 25.4	14 23.7	12 20.3	6 10.2	4 6.8	12 20.3
	40歳代	93 100.0	51 54.8	17 18.3	16 17.2	10 10.8	16 17.2	10 10.8	28 30.1
	50歳代	65 100.0	29 44.6	13 20.0	6 9.2	9 13.8	12 18.5	11 16.9	14 21.5
	60歳代	57 100.0	25 43.9	13 22.8	10 17.5	3 5.3	8 14.0	7 12.3	17 29.8
	70歳代以上	31 100.0	14 45.2	2 6.5	4 12.9	0 0.0	2 6.5	1 3.2	10 32.3
	無回答	4 100.0	1 25.0	0 0.0	0 0.0	0 0.0	1 25.0	0 0.0	1 25.0
	性別×年齢	男性20歳代	3 100.0	2 66.7	1 33.3	1 33.3	1 33.3	1 33.3	1 33.3
男性30歳代		19 100.0	13 68.4	5 26.3	7 36.8	3 15.8	1 5.3	1 5.3	5 26.3
男性40歳代		47 100.0	29 61.7	11 23.4	11 23.4	2 4.3	8 17.0	8 17.0	13 27.7
男性50歳代		20 100.0	9 45.0	6 30.0	5 25.0	0 0.0	4 20.0	2 10.0	3 15.0
男性60歳代		28 100.0	12 42.9	7 25.0	6 21.4	1 3.6	2 7.1	3 10.7	6 21.4
男性70歳代以上		22 100.0	7 31.8	2 9.1	3 13.6	0 0.0	2 9.1	0 0.0	9 40.9
女性20歳代		15 100.0	10 66.7	1 6.7	2 13.3	0 0.0	0 0.0	2 13.3	4 26.7
女性30歳代		39 100.0	23 59.0	10 25.6	7 17.9	9 23.1	5 12.8	3 7.7	7 17.9
女性40歳代		44 100.0	20 45.5	6 13.6	5 11.4	8 18.2	8 18.2	2 4.5	14 31.8
女性50歳代		45 100.0	20 44.4	7 15.6	1 2.2	9 20.0	8 17.8	9 20.0	11 24.4
女性60歳代		28 100.0	12 42.9	6 21.4	4 14.3	2 7.1	6 21.4	4 14.3	11 39.3
女性70歳代以上		7 100.0	5 71.4	0 0.0	1 14.3	0 0.0	0 0.0	1 14.3	1 14.3
無回答		10 100.0	7 70.0	0 0.0	0 0.0	0 0.0	1 10.0	0 0.0	2 20.0
職業		自営業・経営者	41 100.0	21 51.2	10 24.4	7 17.1	6 14.6	4 9.8	5 12.2
	正規の職員・従業員	107 100.0	57 53.3	20 18.7	21 19.6	12 11.2	21 19.6	11 10.3	28 26.2
	パート・アルバイト・非正規雇用者	95 100.0	47 49.5	17 17.9	17 17.9	12 12.6	14 14.7	11 11.6	33 34.7
	学生	0 0.0	0 0.0	0 0.0	0 0.0	0 0.0	0 0.0	0 0.0	0 0.0
	無職	69 100.0	37 53.6	13 18.8	7 10.1	4 5.8	5 7.2	6 8.7	21 30.4
	その他	10 100.0	5 50.0	2 20.0	1 10.0	1 10.0	2 20.0	3 30.0	1 10.0
	無回答	5 100.0	2 40.0	0 0.0	0 0.0	0 0.0	0 0.0	0 0.0	1 20.0
家族構成	ひとり暮らし	16 100.0	9 56.3	2 12.5	7 43.8	2 12.5	3 18.8	1 6.3	5 31.3
	一世代世帯	62 100.0	21 33.9	11 17.7	8 12.9	2 3.2	10 16.1	6 9.7	18 29.0
	二世代世帯	166 100.0	96 57.8	28 16.9	29 17.5	18 10.8	22 13.3	18 10.8	49 29.5
	三世代世帯	61 100.0	33 54.1	16 26.2	5 8.2	10 16.4	8 13.1	7 11.5	11 18.0
	その他	18 100.0	9 50.0	5 27.8	4 22.2	3 16.7	3 16.7	4 22.2	4 22.2
	無回答	4 100.0	1 25.0	0 0.0	0 0.0	0 0.0	0 0.0	0 0.0	1 25.0
居住地域	岐阜地域	132 100.0	70 53.0	31 23.5	20 15.2	19 14.4	21 15.9	14 10.6	35 26.5
	西濃地域	65 100.0	34 52.3	11 16.9	4 6.2	3 4.6	12 18.5	13 20.0	21 32.3
	中濃地域	43 100.0	25 58.1	7 16.3	13 30.2	6 14.0	5 11.6	5 11.6	7 16.3
	東濃地域	56 100.0	27 48.2	11 19.6	11 19.6	5 8.9	3 5.4	3 5.4	17 30.4
	飛騨地域	29 100.0	13 44.8	2 6.9	5 17.2	2 6.9	5 17.2	1 3.4	7 24.1
	無回答	2 100.0	0 0.0	0 0.0	0 0.0	0 0.0	0 0.0	0 0.0	1 50.0

問2 人権侵害の内容(問1で「大いに感じたことがある」「少し感じたことがある」と答えた方)

上段：人数  
下段：%

(2/2)	合計	地域 や家庭 での差 別	公 的 機 関 に よ る 不 当	セ ク シ ュ ア ル ・ ハ ラ	ス ト ー カ ー 行 為	そ の 他	無 回 答	
全体	327 100.0	46 14.1	31 9.5	13 4.0	24 7.3	22 6.7	1 0.3	
性別	男性	139 100.0	12 8.6	15 10.8	1 0.7	5 3.6	8 5.8	1 0.7
	女性	179 100.0	33 18.4	16 8.9	12 6.7	18 10.1	13 7.3	0 0.0
	無回答	9 100.0	1 11.1	0 0.0	0 0.0	1 11.1	1 11.1	0 0.0
年齢	20歳代	18 100.0	2 11.1	2 11.1	2 11.1	2 11.1	3 16.7	0 0.0
	30歳代	59 100.0	5 8.5	9 15.3	5 8.5	4 6.8	1 1.7	1 1.7
	40歳代	93 100.0	15 16.1	7 7.5	3 3.2	8 8.6	7 7.5	0 0.0
	50歳代	65 100.0	10 15.4	7 10.8	1 1.5	6 9.2	5 7.7	0 0.0
	60歳代	57 100.0	9 15.8	4 7.0	1 1.8	1 1.8	4 7.0	0 0.0
	70歳代以上	31 100.0	5 16.1	2 6.5	1 3.2	3 9.7	1 3.2	0 0.0
	無回答	4 100.0	0 0.0	0 0.0	0 0.0	0 0.0	1 25.0	0 0.0
	性別×年齢	男性20歳代	3 100.0	1 33.3	1 33.3	1 33.3	1 33.3	1 33.3
男性30歳代		19 100.0	0 0.0	3 15.8	0 0.0	0 0.0	0 0.0	1 5.3
男性40歳代		47 100.0	5 10.6	6 12.8	0 0.0	1 2.1	2 4.3	0 0.0
男性50歳代		20 100.0	1 5.0	2 10.0	0 0.0	0 0.0	1 5.0	0 0.0
男性60歳代		28 100.0	3 10.7	1 3.6	0 0.0	1 3.6	3 10.7	0 0.0
男性70歳代以上		22 100.0	2 9.1	2 9.1	0 0.0	2 9.1	1 4.5	0 0.0
女性20歳代		15 100.0	1 6.7	1 6.7	1 6.7	1 6.7	2 13.3	0 0.0
女性30歳代		39 100.0	4 10.3	6 15.4	5 12.8	4 10.3	1 2.6	0 0.0
女性40歳代		44 100.0	10 22.7	1 2.3	3 6.8	6 13.6	5 11.4	0 0.0
女性50歳代		45 100.0	9 20.0	5 11.1	1 2.2	6 13.3	4 8.9	0 0.0
女性60歳代		28 100.0	6 21.4	3 10.7	1 3.6	0 0.0	1 3.6	0 0.0
女性70歳代以上		7 100.0	3 42.9	0 0.0	1 14.3	1 14.3	0 0.0	0 0.0
無回答		10 100.0	1 10.0	0 0.0	0 0.0	1 10.0	1 10.0	0 0.0
職業		自営業・経営者	41 100.0	6 14.6	6 14.6	2 4.9	4 9.8	0 0.0
	正規の職員・従業員	107 100.0	9 8.4	10 9.3	3 2.8	5 4.7	4 3.7	0 0.0
	パート・アルバイト・ 非正規雇用者	95 100.0	16 16.8	8 8.4	4 4.2	11 11.6	8 8.4	1 1.1
	学生	0 0.0	0 0.0	0 0.0	0 0.0	0 0.0	0 0.0	0 0.0
	無職	69 100.0	12 17.4	6 8.7	3 4.3	4 5.8	8 11.6	0 0.0
	その他	10 100.0	3 30.0	0 0.0	1 10.0	0 0.0	1 10.0	0 0.0
	無回答	5 100.0	0 0.0	1 20.0	0 0.0	0 0.0	1 20.0	0 0.0
家族構成	ひとり暮らし	16 100.0	2 12.5	0 0.0	1 6.3	0 0.0	0 0.0	0 0.0
	一世代世帯	62 100.0	9 14.5	5 8.1	3 4.8	6 9.7	7 11.3	0 0.0
	二世代世帯	166 100.0	22 13.3	17 10.2	5 3.0	12 7.2	13 7.8	0 0.0
	三世代世帯	61 100.0	10 16.4	6 9.8	4 6.6	2 3.3	0 0.0	1 1.6
	その他	18 100.0	3 16.7	2 11.1	0 0.0	3 16.7	1 5.6	0 0.0
	無回答	4 100.0	0 0.0	1 25.0	0 0.0	1 25.0	1 25.0	0 0.0
居住地	岐阜地域	132 100.0	17 12.9	15 11.4	5 3.8	14 10.6	10 7.6	0 0.0
	西濃地域	65 100.0	12 18.5	6 9.2	3 4.6	5 7.7	4 6.2	0 0.0
	中濃地域	43 100.0	7 16.3	3 7.0	3 7.0	3 7.0	3 7.0	0 0.0
	東濃地域	56 100.0	9 16.1	5 8.9	2 3.6	1 1.8	2 3.6	1 1.8
	飛騨地域	29 100.0	1 3.4	2 6.9	0 0.0	1 3.4	2 6.9	0 0.0
	無回答	2 100.0	0 0.0	0 0.0	0 0.0	0 0.0	1 50.0	0 0.0

問3 人権侵害を受けたときの対応

上段：人数

下段：%

(1/2)	合計	黙 って 我 慢 を す	相 手 に 抗 議 を す	家 族 に 相 談 を す	友 人 に 相 談 を す	所 属 す る 団 体 や サ ク ル に 相 談 を す	民 生 委 員 等 に 相 談 を す	
全体	1,014 100.0	235 23.2	270 26.6	537 53.0	387 38.2	62 6.1	52 5.1	
性別	男性	458 100.0	101 22.1	177 38.6	180 39.3	137 29.9	22 4.8	27 5.9
	女性	529 100.0	127 24.0	88 16.6	342 64.7	244 46.1	40 7.6	24 4.5
	無回答	27 100.0	7 25.9	5 18.5	15 55.6	6 22.2	0 0.0	1 3.7
年齢	20歳代	61 100.0	20 32.8	14 23.0	40 65.6	35 57.4	6 9.8	0 0.0
	30歳代	152 100.0	48 31.6	39 25.7	86 56.6	67 44.1	5 3.3	2 1.3
	40歳代	232 100.0	70 30.2	74 31.9	118 50.9	95 40.9	13 5.6	7 3.0
	50歳代	207 100.0	41 19.8	49 23.7	105 50.7	87 42.0	17 8.2	9 4.3
	60歳代	224 100.0	32 14.3	64 28.6	119 53.1	68 30.4	13 5.8	20 8.9
	70歳代以上	124 100.0	22 17.7	29 23.4	60 48.4	29 23.4	8 6.5	13 10.5
	無回答	14 100.0	2 14.3	1 7.1	9 64.3	6 42.9	0 0.0	1 7.1
	性別×年齢	男性20歳代	23 100.0	6 26.1	8 34.8	12 52.2	15 65.2	4 17.4
男性30歳代		62 100.0	20 32.3	20 32.3	24 38.7	23 37.1	2 3.2	1 1.6
男性40歳代		123 100.0	38 30.9	50 40.7	50 40.7	38 30.9	4 3.3	5 4.1
男性50歳代		76 100.0	10 13.2	28 36.8	27 35.5	18 23.7	7 9.2	4 5.3
男性60歳代		110 100.0	14 12.7	47 42.7	43 39.1	28 25.5	2 1.8	10 9.1
男性70歳代以上		64 100.0	13 20.3	24 37.5	24 37.5	15 23.4	3 4.7	7 10.9
女性20歳代		38 100.0	14 36.8	6 15.8	28 73.7	20 52.6	2 5.3	0 0.0
女性30歳代		88 100.0	26 29.5	18 20.5	61 69.3	44 50.0	3 3.4	1 1.1
女性40歳代		104 100.0	30 28.8	21 20.2	65 62.5	56 53.8	9 8.7	2 1.9
女性50歳代		128 100.0	31 24.2	21 16.4	77 60.2	69 53.9	10 7.8	5 3.9
女性60歳代		112 100.0	17 15.2	17 15.2	76 67.9	40 35.7	11 9.8	10 8.9
女性70歳代以上		58 100.0	9 15.5	5 8.6	34 58.6	14 24.1	5 8.6	6 10.3
無回答		28 100.0	7 25.0	5 17.9	16 57.1	7 25.0	0 0.0	1 3.6
職業		自営業・経営者	125 100.0	22 17.6	46 36.8	55 44.0	35 28.0	5 4.0
	正規の職員・従業員	351 100.0	100 28.5	107 30.5	168 47.9	135 38.5	23 6.6	12 3.4
	パート・アルバイト・非正規雇用者	239 100.0	49 20.5	53 22.2	142 59.4	124 51.9	16 6.7	10 4.2
	学生	8 100.0	1 12.5	3 37.5	1 12.5	5 62.5	3 37.5	0 0.0
	無職	246 100.0	54 22.0	47 19.1	142 57.7	68 27.6	14 5.7	20 8.1
	その他	21 100.0	5 23.8	8 38.1	14 66.7	10 47.6	0 0.0	1 4.8
	無回答	24 100.0	4 16.7	6 25.0	15 62.5	10 41.7	1 4.2	2 8.3
	家族構成	ひとり暮らし	51 100.0	12 23.5	13 25.5	19 37.3	20 39.2	4 7.8
一世代世帯		215 100.0	39 18.1	58 27.0	112 52.1	65 30.2	11 5.1	10 4.7
二世代世帯		491 100.0	112 22.8	137 27.9	285 58.0	195 39.7	27 5.5	22 4.5
三世代世帯		192 100.0	56 29.2	43 22.4	92 47.9	76 39.6	17 8.9	6 3.1
その他		48 100.0	13 27.1	15 31.3	18 37.5	24 50.0	3 6.3	8 16.7
無回答		17 100.0	3 17.6	4 23.5	11 64.7	7 41.2	0 0.0	2 11.8
居住地域		岐阜地域	382 100.0	93 24.3	104 27.2	211 55.2	157 41.1	19 5.0
	西濃地域	179 100.0	44 24.6	51 28.5	89 49.7	56 31.3	14 7.8	8 4.5
	中濃地域	169 100.0	33 19.5	48 28.4	91 53.8	67 39.6	11 6.5	11 6.5
	東濃地域	181 100.0	47 26.0	43 23.8	93 51.4	72 39.8	12 6.6	9 5.0
	飛驒地域	89 100.0	16 18.0	21 23.6	45 50.6	30 33.7	6 6.7	7 7.9
	無回答	14 100.0	2 14.3	3 21.4	8 57.1	5 35.7	0 0.0	1 7.1



問3 人権侵害を受けたときの対応

上段：人数  
下段：%

(2/2)		合計	弁護士に相談を	法律事務所に相談を	関係機関や市役所に相談する	警察に相談を	その他	無回答
全体		1,014 100.0	118 11.6	79 7.8	224 22.1	285 28.1	20 2.0	17 1.7
性別	男性	458 100.0	65 14.2	45 9.8	113 24.7	149 32.5	15 3.3	5 1.1
	女性	529 100.0	51 9.6	31 5.9	103 19.5	128 24.2	4 0.8	11 2.1
	無回答	27 100.0	2 7.4	3 11.1	8 29.6	8 29.6	1 3.7	1 3.7
年齢	20歳代	61 100.0	3 4.9	2 3.3	6 9.8	16 26.2	2 3.3	0 0.0
	30歳代	152 100.0	18 11.8	5 3.3	17 11.2	25 16.4	5 3.3	0 0.0
	40歳代	232 100.0	24 10.3	13 5.6	40 17.2	66 28.4	3 1.3	2 0.9
	50歳代	207 100.0	32 15.5	14 6.8	54 26.1	65 31.4	3 1.4	1 0.5
	60歳代	224 100.0	31 13.8	23 10.3	69 30.8	69 30.8	4 1.8	9 4.0
	70歳代以上	124 100.0	9 7.3	20 16.1	33 26.6	39 31.5	2 1.6	5 4.0
	無回答	14 100.0	1 7.1	2 14.3	5 35.7	5 35.7	1 7.1	0 0.0
性別×年齢	男性20歳代	23 100.0	2 8.7	2 8.7	2 8.7	6 26.1	2 8.7	0 0.0
	男性30歳代	62 100.0	8 12.9	2 3.2	7 11.3	12 19.4	5 8.1	0 0.0
	男性40歳代	123 100.0	16 13.0	6 4.9	24 19.5	36 29.3	2 1.6	1 0.8
	男性50歳代	76 100.0	16 21.1	6 7.9	26 34.2	33 43.4	2 2.6	0 0.0
	男性60歳代	110 100.0	19 17.3	15 13.6	34 30.9	37 33.6	2 1.8	3 2.7
	男性70歳代以上	64 100.0	4 6.3	14 21.9	20 31.3	25 39.1	2 3.1	1 1.6
	女性20歳代	38 100.0	1 2.6	0 0.0	4 10.5	10 26.3	0 0.0	0 0.0
	女性30歳代	88 100.0	10 11.4	3 3.4	10 11.4	13 14.8	0 0.0	0 0.0
	女性40歳代	104 100.0	8 7.7	7 6.7	16 15.4	29 27.9	1 1.0	1 1.0
	女性50歳代	128 100.0	15 11.7	7 5.5	25 19.5	30 23.4	1 0.8	1 0.8
	女性60歳代	112 100.0	12 10.7	8 7.1	35 31.3	32 28.6	2 1.8	5 4.5
	女性70歳代以上	58 100.0	5 8.6	6 10.3	13 22.4	14 24.1	0 0.0	4 6.9
	無回答	28 100.0	2 7.1	3 10.7	8 28.6	8 28.6	1 3.6	1 3.6
職業	自営業・経営者	125 100.0	24 19.2	10 8.0	26 20.8	37 29.6	1 0.8	3 2.4
	正規の職員・従業員	351 100.0	42 12.0	20 5.7	69 19.7	104 29.6	7 2.0	4 1.1
	パート・アルバイト・非正規雇用者	239 100.0	22 9.2	20 8.4	51 21.3	59 24.7	4 1.7	4 1.7
	学生	8 100.0	3 37.5	1 12.5	1 12.5	4 50.0	1 12.5	0 0.0
	無職	246 100.0	23 9.3	26 10.6	70 28.5	71 28.9	5 2.0	6 2.4
	その他	21 100.0	1 4.8	0 0.0	1 4.8	2 9.5	1 4.8	0 0.0
	無回答	24 100.0	3 12.5	2 8.3	6 25.0	8 33.3	1 4.2	0 0.0
家族構成	ひとり暮らし	51 100.0	5 9.8	3 5.9	13 25.5	13 25.5	2 3.9	2 3.9
	一世代世帯	215 100.0	26 12.1	18 8.4	57 26.5	66 30.7	4 1.9	6 2.8
	二世代世帯	491 100.0	67 13.6	39 7.9	102 20.8	141 28.7	8 1.6	7 1.4
	三世代世帯	192 100.0	18 9.4	16 8.3	33 17.2	45 23.4	5 2.6	2 1.0
	その他	48 100.0	0 0.0	2 4.2	14 29.2	15 31.3	0 0.0	0 0.0
	無回答	17 100.0	2 11.8	1 5.9	5 29.4	5 29.4	1 5.9	0 0.0
居住地域	岐阜地域	382 100.0	37 9.7	22 5.8	70 18.3	110 28.8	10 2.6	7 1.8
	西濃地域	179 100.0	20 11.2	18 10.1	43 24.0	49 27.4	5 2.8	2 1.1
	中濃地域	169 100.0	23 13.6	12 7.1	42 24.9	54 32.0	2 1.2	3 1.8
	東濃地域	181 100.0	25 13.8	19 10.5	41 22.7	44 24.3	0 0.0	2 1.1
	飛驒地域	89 100.0	10 11.2	7 7.9	22 24.7	23 25.8	2 2.2	3 3.4
	無回答	14 100.0	3 21.4	1 7.1	6 42.9	5 35.7	1 7.1	0 0.0

問4 現在関心をもっている人権問題

上段: 人数  
下段: %

(1/2)		合計	女性 の 人 権 問 題	子 ど も の 人 権 問 題	高 齢 者 の 人 権 問 題	障 害 者 の 人 権 問 題	同 和 問 題	ア イ ヌ の 人 権 問 題	外 国 人 の 人 権 問 題	感 染 症 患 者 等 の 人 権 問 題	刑 罰 を 終 え て 出 題	そ の 他 の 人 権 問 題	ト ン タ ー の 人 権 問 題
全体		1,014 100.0	246 24.3	358 35.3	250 24.7	343 33.8	44 4.3	21 2.1	81 8.0	61 6.0	54 5.3	131 12.9	346 34.1
性別	男性	458 100.0	60 13.1	143 31.2	109 23.8	149 32.5	31 6.8	13 2.8	43 9.4	29 6.3	27 5.9	65 14.2	149 32.5
	女性	529 100.0	178 33.6	206 38.9	133 25.1	181 34.2	12 2.3	6 1.1	34 6.4	30 5.7	25 4.7	60 11.3	188 35.5
	無回答	27 100.0	8 29.6	9 33.3	8 29.6	13 48.1	1 3.7	2 7.4	4 14.8	2 7.4	2 7.4	6 22.2	9 33.3
年齢	20歳代	61 100.0	25 41.0	23 37.7	9 14.8	21 34.4	4 6.6	0 0.0	6 9.8	4 6.6	2 3.3	7 11.5	27 44.3
	30歳代	152 100.0	49 32.2	57 37.5	28 18.4	51 33.6	10 6.6	5 3.3	17 11.2	10 6.6	15 9.9	19 12.5	55 36.2
	40歳代	232 100.0	55 23.7	92 39.7	41 17.7	70 30.2	7 3.0	2 0.9	14 6.0	13 5.6	10 4.3	31 13.4	90 38.8
	50歳代	207 100.0	56 27.1	71 34.3	55 26.6	75 36.2	11 5.3	2 1.0	19 9.2	15 7.2	7 3.4	22 10.6	80 38.6
	60歳代	224 100.0	46 20.5	71 31.7	62 27.7	80 35.7	10 4.5	7 3.1	17 7.6	13 5.8	11 4.9	33 14.7	63 28.1
	70歳代以上	124 100.0	11 8.9	38 30.6	50 40.3	39 31.5	1 0.8	4 3.2	6 4.8	5 4.0	7 5.6	16 12.9	27 21.8
	無回答	14 100.0	4 28.6	6 42.9	5 35.7	7 50.0	1 7.1	1 7.1	2 14.3	1 7.1	2 14.3	3 21.4	4 28.6
性別×年齢	男性20歳代	23 100.0	4 17.4	9 39.1	3 13.0	8 34.8	1 4.3	0 0.0	3 13.0	1 4.3	0 0.0	3 13.0	9 39.1
	男性30歳代	62 100.0	7 11.3	17 27.4	13 21.0	14 22.6	6 9.7	3 4.8	8 12.9	3 4.8	8 12.9	8 12.9	20 32.3
	男性40歳代	123 100.0	21 17.1	45 36.6	16 13.0	34 27.6	6 4.9	1 0.8	9 7.3	9 7.3	7 5.7	19 15.4	47 38.2
	男性50歳代	76 100.0	11 14.5	22 28.9	22 28.9	29 38.2	9 11.8	1 1.3	11 14.5	5 6.6	2 2.6	12 15.8	27 35.5
	男性60歳代	110 100.0	10 9.1	28 25.5	25 22.7	41 37.3	8 7.3	4 3.6	9 8.2	6 5.5	4 3.6	12 10.9	31 28.2
	男性70歳代以上	64 100.0	7 10.9	22 34.4	30 46.9	23 35.9	1 1.6	4 6.3	3 4.7	5 7.8	6 9.4	11 17.2	15 23.4
	女性20歳代	38 100.0	21 55.3	14 36.8	6 15.8	13 34.2	3 7.9	0 0.0	3 7.9	3 7.9	2 5.3	4 10.5	18 47.4
	女性30歳代	88 100.0	41 46.6	39 44.3	15 17.0	35 39.8	4 4.5	2 2.3	8 9.1	7 8.0	7 8.0	9 10.2	34 38.6
	女性40歳代	104 100.0	33 31.7	45 43.3	24 23.1	34 32.7	1 1.0	0 0.0	5 4.8	4 3.8	3 2.9	12 11.5	40 38.5
	女性50歳代	128 100.0	44 34.4	48 37.5	32 25.0	44 34.4	2 1.6	1 0.8	7 5.5	10 7.8	5 3.9	9 7.0	52 40.6
	女性60歳代	112 100.0	35 31.3	43 38.4	36 32.1	39 34.8	2 1.8	3 2.7	8 7.1	6 5.4	7 6.3	21 18.8	32 28.6
	女性70歳代以上	58 100.0	4 6.9	16 27.6	20 34.5	16 27.6	0 0.0	0 0.0	3 5.2	0 0.0	1 1.7	5 8.6	12 20.7
	無回答	28 100.0	8 28.6	10 35.7	8 28.6	13 46.4	1 3.6	2 7.1	4 14.3	2 7.1	2 7.1	6 21.4	9 32.1
	職業	自営業・経営者	125 100.0	17 13.6	45 36.0	29 23.2	38 30.4	7 5.6	2 1.6	12 9.6	3 2.4	3 2.4	19 15.2
正規の職員・従業員		351 100.0	86 24.5	118 33.6	63 17.9	107 30.5	24 6.8	6 1.7	31 8.8	24 6.8	19 5.4	45 12.8	138 39.3
パート・アルバイト・非正規雇用者		239 100.0	70 29.3	90 37.7	56 23.4	80 33.5	9 3.8	5 2.1	15 6.3	12 5.0	14 5.9	23 9.6	88 36.8
学生		8 100.0	4 50.0	5 62.5	1 12.5	3 37.5	0 0.0	0 0.0	3 37.5	1 12.5	1 12.5	2 25.0	5 62.5
無職		246 100.0	56 22.8	81 32.9	87 35.4	91 37.0	3 1.2	6 2.4	17 6.9	17 6.9	13 5.3	37 15.0	65 26.4
その他		21 100.0	8 38.1	12 57.1	5 23.8	13 61.9	0 0.0	1 4.8	0 0.0	3 14.3	2 9.5	1 4.8	6 28.6
無回答		24 100.0	5 20.8	7 29.2	9 37.5	11 45.8	1 4.2	1 4.2	3 12.5	1 4.2	2 8.3	4 16.7	8 33.3
家族構成	ひとり暮らし	51 100.0	7 13.7	15 29.4	15 29.4	21 41.2	1 2.0	4 7.8	6 11.8	5 9.8	5 9.8	9 17.6	19 37.3
	一世代世帯	215 100.0	48 22.3	68 31.6	58 27.0	71 33.0	10 4.7	7 3.3	20 9.3	14 6.5	15 7.0	28 13.0	67 31.2
	二世代世帯	491 100.0	126 25.7	178 36.3	114 23.2	168 34.2	20 4.1	5 1.0	36 7.3	28 5.7	23 4.7	62 12.6	182 37.1
	三世代世帯	192 100.0	46 24.0	77 40.1	39 20.3	52 27.1	9 4.7	2 1.0	11 5.7	8 4.2	4 2.1	21 10.9	59 30.7
	その他	48 100.0	17 35.4	15 31.3	18 37.5	21 43.8	3 6.3	2 4.2	5 10.4	4 8.3	5 10.4	7 14.6	12 25.0
	無回答	17 100.0	2 11.8	5 29.4	6 35.3	10 58.8	1 5.9	1 5.9	3 17.6	2 11.8	2 11.8	4 23.5	7 41.2
居住地域	岐阜地域	382 100.0	105 27.5	138 36.1	81 21.2	121 31.7	20 5.2	9 2.4	27 7.1	24 6.3	23 6.0	51 13.4	146 38.2
	西濃地域	179 100.0	47 26.3	62 34.6	51 28.5	60 33.5	10 5.6	1 0.6	10 5.6	14 7.8	7 3.9	24 13.4	58 32.4
	中濃地域	169 100.0	35 20.7	66 39.1	46 27.2	73 43.2	2 1.2	7 4.1	16 9.5	9 5.3	7 4.1	19 11.2	56 33.1
	東濃地域	181 100.0	40 22.1	58 32.0	42 23.2	53 29.3	7 3.9	1 0.6	20 11.0	8 4.4	10 5.5	24 13.3	48 26.5
	飛騨地域	89 100.0	17 19.1	30 33.7	24 27.0	28 31.5	4 4.5	2 2.2	5 5.6	5 5.6	5 5.6	9 10.1	32 36.0
	無回答	14 100.0	2 14.3	4 28.6	6 42.9	8 57.1	1 7.1	1 7.1	3 21.4	1 7.1	1 14.3	2 28.6	6 42.9

問4 現在関心をもっている人権問題

上段：人数  
下段：%

(2/2)	合計	よ北 朝 拉 鮮 当 局 に	人 権 問 題 に レ ス の	問 題 の 人 権 異	性 的 指 向 の 性 差	性 同 性 障 が 問	人 身 取 引	災 害 時 の 人 権	職 場 で の 人 権	個 人 情 報 保 護	持 つ て い る 問 題	特 に 関 心 を 有 す る 問 題	そ の 他	無 回 答	
全体	1,014 100.0	189 18.6	41 4.0	47 4.6	49 4.8	78 7.7	198 19.5	225 22.2	336 33.1	103 10.2	12 1.2	20 2.0			
性別	男性	458 100.0	103 22.5	20 4.4	16 3.5	23 5.0	37 8.1	90 19.7	116 25.3	155 33.8	53 11.6	6 1.3	7 1.5		
	女性	529 100.0	82 15.5	18 3.4	29 5.5	24 4.5	38 7.2	105 19.8	107 20.2	174 32.9	50 9.5	5 0.9	10 1.9		
	無回答	27 100.0	4 14.8	3 11.1	2 7.4	2 7.4	3 11.1	3 11.1	2 7.4	7 25.9	0 0.0	1 3.7	3 11.1		
年齢	20歳代	61 100.0	3 4.9	5 8.2	13 21.3	9 14.8	7 11.5	11 18.0	15 24.6	19 31.1	4 6.6	0 0.0	0 0.0		
	30歳代	152 100.0	14 9.2	10 6.6	11 7.2	10 6.6	12 7.9	32 21.1	40 26.3	56 36.8	17 11.2	2 1.3	0 0.0		
	40歳代	232 100.0	32 13.8	5 2.2	9 3.9	12 5.2	20 8.6	41 17.7	63 27.2	70 30.2	21 9.1	3 1.3	3 1.3		
	50歳代	207 100.0	41 19.8	6 2.9	6 2.9	9 4.3	11 5.3	38 18.4	49 23.7	78 37.7	22 10.6	2 1.0	1 0.5		
	60歳代	224 100.0	57 25.4	7 3.1	5 2.2	7 3.1	16 7.1	50 22.3	40 17.9	86 38.4	23 10.3	3 1.3	8 3.6		
	70歳代以上	124 100.0	37 29.8	6 4.8	2 1.6	1 0.8	9 7.3	24 19.4	15 12.1	24 19.4	16 12.9	1 0.8	7 5.6		
	無回答	14 100.0	5 35.7	2 14.3	1 7.1	1 7.1	3 21.4	2 14.3	3 21.4	3 21.4	0 0.0	1 7.1	1 7.1		
性別×年齢	男性20歳代	23 100.0	1 4.3	2 8.7	5 21.7	3 13.0	1 4.3	5 21.7	10 43.5	8 34.8	3 13.0	0 0.0	0 0.0		
	男性30歳代	62 100.0	7 11.3	5 8.1	0 0.0	1 1.6	6 9.7	13 21.0	18 29.0	26 41.9	9 14.5	1 1.6	0 0.0		
	男性40歳代	123 100.0	17 13.8	1 0.8	4 3.3	7 5.7	6 4.9	17 13.8	40 32.5	34 27.6	13 10.6	2 1.6	3 2.4		
	男性50歳代	76 100.0	18 23.7	3 3.9	3 3.9	7 9.2	7 9.2	14 18.4	20 26.3	28 36.8	11 14.5	2 2.6	0 0.0		
	男性60歳代	110 100.0	36 32.7	4 3.6	2 1.8	4 3.6	9 8.2	25 22.7	18 16.4	44 40.0	14 12.7	0 0.0	2 1.8		
	男性70歳代以上	64 100.0	24 37.5	5 7.8	2 3.1	1 1.6	8 12.5	16 25.0	10 15.6	15 23.4	3 4.7	1 1.6	2 3.1		
	女性20歳代	38 100.0	2 5.3	3 7.9	8 21.1	6 15.8	6 15.8	6 15.8	5 13.2	11 28.9	1 2.6	0 0.0	0 0.0		
	女性30歳代	88 100.0	7 8.0	5 5.7	10 11.4	8 9.1	6 6.8	19 21.6	22 25.0	29 33.0	8 9.1	1 1.1	0 0.0		
	女性40歳代	104 100.0	15 14.4	3 2.9	5 4.8	5 4.8	14 13.5	23 22.1	23 22.1	36 34.6	8 7.7	1 1.0	0 0.0		
	女性50歳代	128 100.0	23 18.0	3 2.3	3 2.3	2 1.6	4 3.1	4 18.8	24 22.7	29 37.5	11 8.6	0 0.0	1 0.8		
	女性60歳代	112 100.0	21 18.8	3 2.7	3 2.7	3 2.7	7 6.3	25 22.3	22 19.6	42 37.5	9 8.0	3 2.7	5 4.5		
	女性70歳代以上	58 100.0	13 22.4	1 1.7	0 0.0	0 0.0	1 1.7	8 13.8	5 8.6	8 13.8	13 22.4	0 0.0	4 6.9		
	無回答	28 100.0	5 17.9	3 10.7	2 7.1	2 7.1	3 10.7	3 10.7	3 10.7	7 25.0	0 0.0	1 3.6	3 10.7		
	職業	自営業・経営者	125 100.0	25 20.0	3 2.4	3 2.4	4 3.2	4 3.2	16 12.8	14 11.2	43 34.4	15 12.0	2 1.6	4 3.2	
正規の職員・従業員		351 100.0	49 14.0	14 4.0	23 6.6	23 6.6	26 7.4	62 17.7	99 28.2	124 35.3	41 11.7	2 0.6	3 0.9		
パート・アルバイト・ 非正規雇用者		239 100.0	48 20.1	9 3.8	8 3.3	8 3.3	26 10.9	52 21.8	60 25.1	85 35.6	22 9.2	3 1.3	3 1.3		
学生		8 100.0	0 0.0	0 0.0	5 62.5	4 50.0	1 12.5	1 12.5	5 62.5	2 25.0	0 0.0	0 0.0	0 0.0		
無職		246 100.0	59 24.0	12 4.9	5 2.0	6 2.4	16 6.5	58 23.6	41 16.7	68 27.6	24 9.8	3 1.2	8 3.3		
その他		21 100.0	4 19.0	1 4.8	2 9.5	3 14.3	2 9.5	6 28.6	3 14.3	7 33.3	0 0.0	1 4.8	0 0.0		
無回答		24 100.0	4 16.7	2 8.3	1 4.2	1 4.2	3 12.5	3 12.5	3 12.5	7 29.2	1 4.2	1 4.2	2 8.3		
家族構成	ひとり暮らし	51 100.0	13 25.5	3 5.9	4 7.8	4 7.8	6 11.8	13 25.5	9 17.6	18 35.3	7 13.7	0 0.0	2 3.9		
	一世代世帯	215 100.0	55 25.6	8 3.7	10 4.7	9 4.2	15 7.0	44 20.5	41 19.1	70 32.6	17 7.9	4 1.9	4 1.9		
	二世代世帯	491 100.0	77 15.7	15 3.1	22 4.5	26 5.3	39 7.9	90 18.3	106 21.6	165 33.6	54 11.0	5 1.0	8 1.6		
	三世代世帯	192 100.0	30 15.6	8 4.2	8 4.2	7 3.6	8 4.2	35 18.2	53 27.6	66 34.4	22 11.5	2 1.0	4 2.1		
	その他	48 100.0	10 20.8	5 10.4	2 4.2	2 4.2	8 16.7	12 25.0	14 29.2	12 25.0	3 6.3	0 0.0	0 0.0		
	無回答	17 100.0	4 23.5	2 11.8	1 5.9	1 5.9	2 11.8	4 23.5	2 11.8	5 29.4	0 0.0	1 5.9	2 11.8		
	無回答	17 100.0	4 23.5	2 11.8	1 5.9	1 5.9	2 11.8	4 23.5	2 11.8	5 29.4	0 0.0	1 5.9	2 11.8		
居住地域	岐阜地域	382 100.0	72 18.8	17 4.5	13 3.4	21 5.5	27 7.1	80 20.9	94 24.6	127 33.2	41 10.7	4 1.0	4 1.0		
	西濃地域	179 100.0	39 21.8	4 2.2	12 6.7	9 5.0	12 6.7	39 21.8	38 21.2	54 30.2	14 7.8	2 1.1	3 1.7		
	中濃地域	169 100.0	35 20.7	6 3.6	9 5.3	8 4.7	7 4.1	28 16.6	27 16.0	61 36.1	10 5.9	2 1.2	5 3.0		
	東濃地域	181 100.0	20 11.0	7 3.9	7 3.9	4 2.2	4 2.2	17 9.4	35 19.3	38 21.0	63 34.8	26 14.4	2 1.1	2 1.1	
	飛騨地域	89 100.0	19 21.3	5 5.6	5 5.6	6 6.7	13 14.6	14 15.7	26 29.2	27 30.3	12 13.5	1 1.1	5 5.6		
	無回答	14 100.0	4 28.6	2 14.3	1 7.1	1 7.1	2 14.3	2 14.3	2 14.3	4 28.6	0 0.0	1 7.1	1 7.1		

問5-1 【関心度】女性の人権問題

上段：人数  
下段：%

		合計	かなりある	まあまあある	ふつう	あまりない	まったくくない	無回答
全体		1,014 100.0	100 9.9	308 30.4	399 39.3	120 11.8	25 2.5	62 6.1
性別	男性	458 100.0	20 4.4	101 22.1	214 46.7	81 17.7	19 4.1	23 5.0
	女性	529 100.0	77 14.6	201 38.0	175 33.1	37 7.0	6 1.1	33 6.2
	無回答	27 100.0	3 11.1	6 22.2	10 37.0	2 7.4	0 0.0	6 22.2
年齢	20歳代	61 100.0	8 13.1	27 44.3	22 36.1	3 4.9	0 0.0	1 1.6
	30歳代	152 100.0	20 13.2	57 37.5	48 31.6	18 11.8	9 5.9	0 0.0
	40歳代	232 100.0	21 9.1	69 29.7	98 42.2	37 15.9	2 0.9	5 2.2
	50歳代	207 100.0	24 11.6	59 28.5	86 41.5	25 12.1	6 2.9	7 3.4
	60歳代	224 100.0	17 7.6	68 30.4	88 39.3	29 12.9	3 1.3	19 8.5
	70歳代以上	124 100.0	8 6.5	24 19.4	54 43.5	7 5.6	5 4.0	26 21.0
	無回答	14 100.0	2 14.3	4 28.6	3 21.4	1 7.1	0 0.0	4 28.6
性別×年齢	男性20歳代	23 100.0	1 4.3	7 30.4	11 47.8	3 13.0	0 0.0	1 4.3
	男性30歳代	62 100.0	1 1.6	12 19.4	27 43.5	14 22.6	8 12.9	0 0.0
	男性40歳代	123 100.0	4 3.3	29 23.6	61 49.6	24 19.5	2 1.6	3 2.4
	男性50歳代	76 100.0	7 9.2	7 9.2	37 48.7	17 22.4	5 6.6	3 3.9
	男性60歳代	110 100.0	0 0.0	31 28.2	49 44.5	21 19.1	2 1.8	7 6.4
	男性70歳代以上	64 100.0	7 10.9	15 23.4	29 45.3	2 3.1	2 3.1	9 14.1
	女性20歳代	38 100.0	7 18.4	20 52.6	11 28.9	0 0.0	0 0.0	0 0.0
	女性30歳代	88 100.0	19 21.6	44 50.0	20 22.7	4 4.5	1 1.1	0 0.0
	女性40歳代	104 100.0	17 16.3	40 38.5	34 32.7	12 11.5	0 0.0	1 1.0
	女性50歳代	128 100.0	16 12.5	52 40.6	47 36.7	8 6.3	1 0.8	4 3.1
	女性60歳代	112 100.0	17 15.2	36 32.1	39 34.8	8 7.1	1 0.9	11 9.8
	女性70歳代以上	58 100.0	1 1.7	9 15.5	24 41.4	5 8.6	3 5.2	16 27.6
	無回答	28 100.0	3 10.7	6 21.4	10 35.7	2 7.1	0 0.0	7 25.0
職業	自営業・経営者	125 100.0	5 4.0	33 26.4	54 43.2	24 19.2	4 3.2	5 4.0
	正規の職員・従業員	351 100.0	35 10.0	105 29.9	148 42.2	46 13.1	9 2.6	8 2.3
	パート・アルバイト・非正規雇用者	239 100.0	28 11.7	87 36.4	85 35.6	26 10.9	4 1.7	9 3.8
	学生	8 100.0	2 25.0	2 25.0	3 37.5	1 12.5	0 0.0	0 0.0
	無職	246 100.0	25 10.2	65 26.4	95 38.6	20 8.1	8 3.3	33 13.4
	その他	21 100.0	3 14.3	11 52.4	4 19.0	1 4.8	0 0.0	2 9.5
	無回答	24 100.0	2 8.3	5 20.8	10 41.7	2 8.3	0 0.0	5 20.8
家族構成	ひとり暮らし	51 100.0	2 3.9	17 33.3	19 37.3	6 11.8	0 0.0	7 13.7
	一世代世帯	215 100.0	23 10.7	72 33.5	77 35.8	22 10.2	5 2.3	16 7.4
	二世帯世帯	491 100.0	49 10.0	143 29.1	192 39.1	67 13.6	13 2.6	27 5.5
	三世帯世帯	192 100.0	15 7.8	65 33.9	83 43.2	17 8.9	5 2.6	7 3.6
	その他	48 100.0	9 18.8	8 16.7	21 43.8	7 14.6	2 4.2	1 2.1
	無回答	17 100.0	2 11.8	3 17.6	7 41.2	1 5.9	0 0.0	4 23.5
居住地域	岐阜地域	382 100.0	44 11.5	117 30.6	144 37.7	50 13.1	10 2.6	17 4.5
	西濃地域	179 100.0	19 10.6	53 29.6	68 38.0	23 12.8	3 1.7	13 7.3
	中濃地域	169 100.0	14 8.3	52 30.8	71 42.0	16 9.5	3 1.8	13 7.7
	東濃地域	181 100.0	16 8.8	52 28.7	77 42.5	23 12.7	6 3.3	7 3.9
	飛驒地域	89 100.0	5 5.6	31 34.8	34 38.2	7 7.9	3 3.4	9 10.1
	無回答	14 100.0	2 14.3	3 21.4	5 35.7	1 7.1	0 0.0	3 21.4

問5-2 【関心度】子どもの人権問題

上段：人数  
下段：%

		合計	かなりある	まあまあある	ふつう	あまりない	まったくくない	無回答
全体		1,014 100.0	192 18.9	319 31.5	331 32.6	84 8.3	27 2.7	61 6.0
性別	男性	458 100.0	64 14.0	144 31.4	162 35.4	49 10.7	18 3.9	21 4.6
	女性	529 100.0	125 23.6	167 31.6	160 30.2	35 6.6	7 1.3	35 6.6
	無回答	27 100.0	3 11.1	8 29.6	9 33.3	0 0.0	2 7.4	5 18.5
年齢	20歳代	61 100.0	11 18.0	22 36.1	17 27.9	7 11.5	1 1.6	3 4.9
	30歳代	152 100.0	34 22.4	54 35.5	47 30.9	10 6.6	6 3.9	1 0.7
	40歳代	232 100.0	49 21.1	75 32.3	77 33.2	24 10.3	3 1.3	4 1.7
	50歳代	207 100.0	39 18.8	59 28.5	75 36.2	19 9.2	7 3.4	8 3.9
	60歳代	224 100.0	40 17.9	64 28.6	76 33.9	18 8.0	4 1.8	22 9.8
	70歳代以上	124 100.0	16 12.9	41 33.1	35 28.2	6 4.8	5 4.0	21 16.9
	無回答	14 100.0	3 21.4	4 28.6	4 28.6	0 0.0	1 7.1	2 14.3
	性別×年齢	男性20歳代	23 100.0	3 13.0	11 47.8	5 21.7	2 8.7	1 4.3
男性30歳代		62 100.0	6 9.7	19 30.6	23 37.1	8 12.9	5 8.1	1 1.6
男性40歳代		123 100.0	23 18.7	35 28.5	46 37.4	15 12.2	2 1.6	2 1.6
男性50歳代		76 100.0	10 13.2	16 21.1	30 39.5	11 14.5	6 7.9	3 3.9
男性60歳代		110 100.0	13 11.8	36 32.7	41 37.3	11 10.0	2 1.8	7 6.4
男性70歳代以上		64 100.0	9 14.1	27 42.2	17 26.6	2 3.1	2 3.1	7 10.9
女性20歳代		38 100.0	8 21.1	11 28.9	12 31.6	5 13.2	0 0.0	2 5.3
女性30歳代		88 100.0	27 30.7	35 39.8	23 26.1	2 2.3	1 1.1	0 0.0
女性40歳代		104 100.0	26 25.0	39 37.5	29 27.9	9 8.7	0 0.0	1 1.0
女性50歳代		128 100.0	29 22.7	40 31.3	45 35.2	8 6.3	1 0.8	5 3.9
女性60歳代		112 100.0	27 24.1	28 25.0	34 30.4	7 6.3	2 1.8	14 12.5
女性70歳代以上		58 100.0	7 12.1	14 24.1	17 29.3	4 6.9	3 5.2	13 22.4
無回答		28 100.0	4 14.3	8 28.6	9 32.1	0 0.0	2 7.1	5 17.9
職業		自営業・経営者	125 100.0	18 14.4	36 28.8	47 37.6	16 12.8	4 3.2
	正規の職員・従業員	351 100.0	66 18.8	106 30.2	128 36.5	32 9.1	8 2.3	11 3.1
	パート・アルバイト・非正規雇用者	239 100.0	47 19.7	90 37.7	70 29.3	19 7.9	4 1.7	9 3.8
	学生	8 100.0	2 25.0	4 50.0	1 12.5	0 0.0	1 12.5	0 0.0
	無職	246 100.0	52 21.1	70 28.5	70 28.5	15 6.1	8 3.3	31 12.6
	その他	21 100.0	5 23.8	7 33.3	5 23.8	1 4.8	0 0.0	3 14.3
	無回答	24 100.0	2 8.3	6 25.0	10 41.7	1 4.2	2 8.3	3 12.5
家族構成	ひとり暮らし	51 100.0	5 9.8	16 31.4	14 27.5	9 17.6	0 0.0	7 13.7
	一世代世帯	215 100.0	35 16.3	70 32.6	72 33.5	16 7.4	6 2.8	16 7.4
	二世帯世帯	491 100.0	99 20.2	158 32.2	154 31.4	40 8.1	12 2.4	28 5.7
	三世帯世帯	192 100.0	42 21.9	58 30.2	67 34.9	14 7.3	5 2.6	6 3.1
	その他	48 100.0	9 18.8	13 27.1	17 35.4	5 10.4	3 6.3	1 2.1
	無回答	17 100.0	2 11.8	4 23.5	7 41.2	0 0.0	1 5.9	3 17.6
居住地域	岐阜地域	382 100.0	72 18.8	125 32.7	122 31.9	37 9.7	9 2.4	17 4.5
	西濃地域	179 100.0	40 22.3	48 26.8	60 33.5	14 7.8	3 1.7	14 7.8
	中濃地域	169 100.0	36 21.3	44 26.0	57 33.7	16 9.5	5 3.0	11 6.5
	東濃地域	181 100.0	31 17.1	65 35.9	56 30.9	13 7.2	6 3.3	10 5.5
	飛騨地域	89 100.0	11 12.4	32 36.0	32 36.0	4 4.5	3 3.4	7 7.9
	無回答	14 100.0	2 14.3	5 35.7	4 28.6	0 0.0	1 7.1	2 14.3

		合計	かなりある	まあまあある	ふつう	あまりない	まったくくない	無回答
全体		1,014 100.0	115 11.3	319 31.5	398 39.3	93 9.2	27 2.7	62 6.1
性別	男性	458 100.0	47 10.3	126 27.5	197 43.0	50 10.9	17 3.7	21 4.6
	女性	529 100.0	63 11.9	187 35.3	191 36.1	42 7.9	10 1.9	36 6.8
	無回答	27 100.0	5 18.5	6 22.2	10 37.0	1 3.7	0 0.0	5 18.5
年齢	20歳代	61 100.0	5 8.2	16 26.2	26 42.6	11 18.0	1 1.6	2 3.3
	30歳代	152 100.0	11 7.2	49 32.2	66 43.4	17 11.2	8 5.3	1 0.7
	40歳代	232 100.0	20 8.6	68 29.3	99 42.7	31 13.4	7 3.0	7 3.0
	50歳代	207 100.0	22 10.6	69 33.3	87 42.0	20 9.7	4 1.9	5 2.4
	60歳代	224 100.0	30 13.4	79 35.3	78 34.8	10 4.5	4 1.8	23 10.3
	70歳代以上	124 100.0	24 19.4	34 27.4	37 29.8	4 3.2	3 2.4	22 17.7
	無回答	14 100.0	3 21.4	4 28.6	5 35.7	0 0.0	0 0.0	2 14.3
性別×年齢	男性20歳代	23 100.0	2 8.7	5 21.7	12 52.2	3 13.0	0 0.0	1 4.3
	男性30歳代	62 100.0	4 6.5	11 17.7	28 45.2	12 19.4	6 9.7	1 1.6
	男性40歳代	123 100.0	7 5.7	26 21.1	62 50.4	18 14.6	5 4.1	5 4.1
	男性50歳代	76 100.0	9 11.8	22 28.9	31 40.8	10 13.2	3 3.9	1 1.3
	男性60歳代	110 100.0	7 6.4	46 41.8	43 39.1	6 5.5	2 1.8	6 5.5
	男性70歳代以上	64 100.0	18 28.1	16 25.0	21 32.8	1 1.6	1 1.6	7 10.9
	女性20歳代	38 100.0	3 7.9	11 28.9	14 36.8	8 21.1	1 2.6	1 2.6
	女性30歳代	88 100.0	7 8.0	38 43.2	36 40.9	5 5.7	2 2.3	0 0.0
	女性40歳代	104 100.0	13 12.5	41 39.4	35 33.7	12 11.5	2 1.9	1 1.0
	女性50歳代	128 100.0	11 8.6	47 36.7	55 43.0	10 7.8	1 0.8	4 3.1
	女性60歳代	112 100.0	23 20.5	32 28.6	35 31.3	4 3.6	2 1.8	16 14.3
	女性70歳代以上	58 100.0	6 10.3	18 31.0	16 27.6	3 5.2	2 3.4	13 22.4
	無回答	28 100.0	5 17.9	6 21.4	10 35.7	1 3.6	0 0.0	6 21.4
職業	自営業・経営者	125 100.0	8 6.4	34 27.2	51 40.8	17 13.6	6 4.8	9 7.2
	正規の職員・従業員	351 100.0	28 8.0	100 28.5	155 44.2	44 12.5	12 3.4	12 3.4
	パート・アルバイト・非正規雇用者	239 100.0	21 8.8	92 38.5	96 40.2	18 7.5	4 1.7	8 3.3
	学生	8 100.0	1 12.5	1 12.5	4 50.0	2 25.0	0 0.0	0 0.0
	無職	246 100.0	51 20.7	73 29.7	77 31.3	12 4.9	5 2.0	28 11.4
	その他	21 100.0	2 9.5	12 57.1	5 23.8	0 0.0	0 0.0	2 9.5
	無回答	24 100.0	4 16.7	7 29.2	10 41.7	0 0.0	0 0.0	3 12.5
家族構成	ひとり暮らし	51 100.0	8 15.7	11 21.6	20 39.2	5 9.8	0 0.0	7 13.7
	一世代世帯	215 100.0	32 14.9	66 30.7	79 36.7	15 7.0	4 1.9	19 8.8
	二世帯世帯	491 100.0	44 9.0	164 33.4	195 39.7	43 8.8	17 3.5	28 5.7
	三世帯世帯	192 100.0	16 8.3	63 32.8	80 41.7	22 11.5	5 2.6	6 3.1
	その他	48 100.0	12 25.0	11 22.9	17 35.4	7 14.6	1 2.1	0 0.0
	無回答	17 100.0	3 17.6	4 23.5	7 41.2	1 5.9	0 0.0	2 11.8
居住地域	岐阜地域	382 100.0	37 9.7	124 32.5	148 38.7	47 12.3	9 2.4	17 4.5
	西濃地域	179 100.0	21 11.7	54 30.2	76 42.5	14 7.8	3 1.7	11 6.1
	中濃地域	169 100.0	22 13.0	49 29.0	66 39.1	13 7.7	6 3.6	13 7.7
	東濃地域	181 100.0	25 13.8	54 29.8	70 38.7	16 8.8	6 3.3	10 5.5
	飛驒地域	89 100.0	6 6.7	35 39.3	32 36.0	3 3.4	3 3.4	10 11.2
	無回答	14 100.0	4 28.6	3 21.4	6 42.9	0 0.0	0 0.0	1 7.1

		合計	かなりある	まあまあある	ふつう	あまりない	まったくくない	無回答
全体		1,014 100.0	160 15.8	355 35.0	337 33.2	77 7.6	16 1.6	69 6.8
性別	男性	458 100.0	68 14.8	149 32.5	161 35.2	47 10.3	9 2.0	24 5.2
	女性	529 100.0	85 16.1	199 37.6	171 32.3	29 5.5	7 1.3	38 7.2
	無回答	27 100.0	7 25.9	7 25.9	5 18.5	1 3.7	0 0.0	7 25.9
年齢	20歳代	61 100.0	8 13.1	24 39.3	19 31.1	7 11.5	0 0.0	3 4.9
	30歳代	152 100.0	23 15.1	61 40.1	45 29.6	19 12.5	2 1.3	2 1.3
	40歳代	232 100.0	32 13.8	81 34.9	80 34.5	25 10.8	1 0.4	13 5.6
	50歳代	207 100.0	32 15.5	78 37.7	77 37.2	11 5.3	5 2.4	4 1.9
	60歳代	224 100.0	42 18.8	68 30.4	76 33.9	13 5.8	4 1.8	21 9.4
	70歳代以上	124 100.0	19 15.3	41 33.1	36 29.0	2 1.6	4 3.2	22 17.7
	無回答	14 100.0	4 28.6	2 14.3	4 28.6	0 0.0	0 0.0	4 28.6
	性別×年齢	男性20歳代	23 100.0	1 4.3	12 52.2	7 30.4	2 8.7	0 0.0
男性30歳代		62 100.0	5 8.1	15 24.2	25 40.3	14 22.6	2 3.2	1 1.6
男性40歳代		123 100.0	15 12.2	39 31.7	47 38.2	15 12.2	0 0.0	7 5.7
男性50歳代		76 100.0	15 19.7	23 30.3	27 35.5	7 9.2	4 5.3	0 0.0
男性60歳代		110 100.0	18 16.4	35 31.8	41 37.3	9 8.2	1 0.9	6 5.5
男性70歳代以上		64 100.0	14 21.9	25 39.1	14 21.9	0 0.0	2 3.1	9 14.1
女性20歳代		38 100.0	7 18.4	12 31.6	12 31.6	5 13.2	0 0.0	2 5.3
女性30歳代		88 100.0	17 19.3	45 51.1	20 22.7	5 5.7	0 0.0	1 1.1
女性40歳代		104 100.0	17 16.3	40 38.5	33 31.7	9 8.7	1 1.0	4 3.8
女性50歳代		128 100.0	15 11.7	54 42.2	50 39.1	4 3.1	1 0.8	4 3.1
女性60歳代		112 100.0	24 21.4	33 29.5	34 30.4	4 3.6	3 2.7	14 12.5
女性70歳代以上		58 100.0	5 8.6	15 25.9	22 37.9	2 3.4	2 3.4	12 20.7
無回答		28 100.0	7 25.0	7 25.0	5 17.9	1 3.6	0 0.0	8 28.6
職業		自営業・経営者	125 100.0	14 11.2	39 31.2	46 36.8	15 12.0	4 3.2
	正規の職員・従業員	351 100.0	48 13.7	122 34.8	125 35.6	40 11.4	3 0.9	13 3.7
	パート・アルバイト・非正規雇用者	239 100.0	38 15.9	100 41.8	72 30.1	17 7.1	2 0.8	10 4.2
	学生	8 100.0	1 12.5	3 37.5	4 50.0	0 0.0	0 0.0	0 0.0
	無職	246 100.0	49 19.9	76 30.9	79 32.1	4 1.6	7 2.8	31 12.6
	その他	21 100.0	4 19.0	9 42.9	4 19.0	0 0.0	0 0.0	4 19.0
	無回答	24 100.0	6 25.0	6 25.0	7 29.2	1 4.2	0 0.0	4 16.7
家族構成	ひとり暮らし	51 100.0	9 17.6	19 37.3	15 29.4	2 3.9	0 0.0	6 11.8
	一世代世帯	215 100.0	32 14.9	73 34.0	75 34.9	12 5.6	4 1.9	19 8.8
	二世帯世帯	491 100.0	80 16.3	173 35.2	164 33.4	37 7.5	7 1.4	30 6.1
	三世帯世帯	192 100.0	21 10.9	71 37.0	66 34.4	20 10.4	4 2.1	10 5.2
	その他	48 100.0	13 27.1	15 31.3	13 27.1	5 10.4	1 2.1	1 2.1
	無回答	17 100.0	5 29.4	4 23.5	4 23.5	1 5.9	0 0.0	3 17.6
居住地域	岐阜地域	382 100.0	53 13.9	132 34.6	145 38.0	31 8.1	1 0.3	20 5.2
	西濃地域	179 100.0	28 15.6	66 36.9	55 30.7	10 5.6	4 2.2	16 8.9
	中濃地域	169 100.0	30 17.8	63 37.3	43 25.4	15 8.9	3 1.8	15 8.9
	東濃地域	181 100.0	31 17.1	57 31.5	64 35.4	17 9.4	4 2.2	8 4.4
	飛驒地域	89 100.0	13 14.6	33 37.1	27 30.3	4 4.5	4 4.5	8 9.0
	無回答	14 100.0	5 35.7	4 28.6	3 21.4	0 0.0	0 0.0	2 14.3

		合計	かなりある	まあまあある	ふつう	あまりない	まったくくない	無回答
全体		1,014 100.0	20 2.0	95 9.4	396 39.1	291 28.7	130 12.8	82 8.1
性別	男性	458 100.0	11 2.4	51 11.1	170 37.1	132 28.8	65 14.2	29 6.3
	女性	529 100.0	8 1.5	44 8.3	223 42.2	147 27.8	62 11.7	45 8.5
	無回答	27 100.0	1 3.7	0 0.0	3 11.1	12 44.4	3 11.1	8 29.6
年齢	20歳代	61 100.0	2 3.3	6 9.8	26 42.6	12 19.7	12 19.7	3 4.9
	30歳代	152 100.0	2 1.3	16 10.5	70 46.1	42 27.6	19 12.5	3 2.0
	40歳代	232 100.0	3 1.3	25 10.8	89 38.4	84 36.2	21 9.1	10 4.3
	50歳代	207 100.0	7 3.4	16 7.7	96 46.4	49 23.7	32 15.5	7 3.4
	60歳代	224 100.0	3 1.3	21 9.4	73 32.6	67 29.9	33 14.7	27 12.1
	70歳代以上	124 100.0	2 1.6	11 8.9	42 33.9	31 25.0	11 8.9	27 21.8
	無回答	14 100.0	1 7.1	0 0.0	0 0.0	6 42.9	2 14.3	5 35.7
性別×年齢	男性20歳代	23 100.0	0 0.0	1 4.3	9 39.1	7 30.4	5 21.7	1 4.3
	男性30歳代	62 100.0	1 1.6	6 9.7	30 48.4	16 25.8	8 12.9	1 1.6
	男性40歳代	123 100.0	1 0.8	16 13.0	41 33.3	44 35.8	16 13.0	5 4.1
	男性50歳代	76 100.0	6 7.9	5 6.6	28 36.8	21 27.6	14 18.4	2 2.6
	男性60歳代	110 100.0	2 1.8	15 13.6	38 34.5	28 25.5	17 15.5	10 9.1
	男性70歳代以上	64 100.0	1 1.6	8 12.5	24 37.5	16 25.0	5 7.8	10 15.6
	女性20歳代	38 100.0	2 5.3	5 13.2	17 44.7	5 13.2	7 18.4	2 5.3
	女性30歳代	88 100.0	1 1.1	10 11.4	40 45.5	24 27.3	11 12.5	2 2.3
	女性40歳代	104 100.0	2 1.9	9 8.7	46 44.2	38 36.5	5 4.8	4 3.8
	女性50歳代	128 100.0	1 0.8	11 8.6	67 52.3	26 20.3	18 14.1	5 3.9
	女性60歳代	112 100.0	1 0.9	6 5.4	35 31.3	39 34.8	15 13.4	16 14.3
	女性70歳代以上	58 100.0	1 1.7	3 5.2	18 31.0	15 25.9	6 10.3	15 25.9
	無回答	28 100.0	1 3.6	0 0.0	3 10.7	12 42.9	3 10.7	9 32.1
職業	自営業・経営者	125 100.0	1 0.8	14 11.2	48 38.4	39 31.2	16 12.8	7 5.6
	正規の職員・従業員	351 100.0	11 3.1	42 12.0	138 39.3	101 28.8	44 12.5	15 4.3
	パート・アルバイト・非正規雇用者	239 100.0	4 1.7	16 6.7	108 45.2	76 31.8	23 9.6	12 5.0
	学生	8 100.0	0 0.0	0 0.0	4 50.0	2 25.0	2 25.0	0 0.0
	無職	246 100.0	3 1.2	20 8.1	89 36.2	58 23.6	39 15.9	37 15.0
	その他	21 100.0	0 0.0	3 14.3	6 28.6	5 23.8	2 9.5	5 23.8
	無回答	24 100.0	1 4.2	0 0.0	3 12.5	10 41.7	4 16.7	6 25.0
家族構成	ひとり暮らし	51 100.0	0 0.0	2 3.9	20 39.2	20 39.2	2 3.9	7 13.7
	一世代世帯	215 100.0	6 2.8	15 7.0	79 36.7	64 29.8	26 12.1	25 11.6
	二世帯世帯	491 100.0	7 1.4	53 10.8	199 40.5	134 27.3	65 13.2	33 6.7
	三世帯世帯	192 100.0	5 2.6	22 11.5	78 40.6	48 25.0	27 14.1	12 6.3
	その他	48 100.0	1 2.1	3 6.3	18 37.5	16 33.3	9 18.8	1 2.1
	無回答	17 100.0	1 5.9	0 0.0	2 11.8	9 52.9	1 5.9	4 23.5
居住地域	岐阜地域	382 100.0	5 1.3	46 12.0	150 39.3	120 31.4	38 9.9	23 6.0
	西濃地域	179 100.0	7 3.9	13 7.3	73 40.8	45 25.1	23 12.8	18 10.1
	中濃地域	169 100.0	1 0.6	13 7.7	67 39.6	45 26.6	25 14.8	18 10.7
	東濃地域	181 100.0	5 2.8	15 8.3	70 38.7	54 29.8	26 14.4	11 6.1
	飛驒地域	89 100.0	1 1.1	8 9.0	36 40.4	18 20.2	17 19.1	9 10.1
	無回答	14 100.0	1 7.1	0 0.0	0 0.0	9 64.3	1 7.1	3 21.4



		合計	かなりある	まあまあある	ふつう	あまりない	まったくくない	無回答
全体		1,014 100.0	8 0.8	52 5.1	337 33.2	331 32.6	210 20.7	76 7.5
性別	男性	458 100.0	3 0.7	28 6.1	150 32.8	154 33.6	97 21.2	26 5.7
	女性	529 100.0	3 0.6	24 4.5	184 34.8	168 31.8	108 20.4	42 7.9
	無回答	27 100.0	2 7.4	0 0.0	3 11.1	9 33.3	5 18.5	8 29.6
年齢	20歳代	61 100.0	0 0.0	2 3.3	23 37.7	18 29.5	15 24.6	3 4.9
	30歳代	152 100.0	1 0.7	12 7.9	57 37.5	49 32.2	30 19.7	3 2.0
	40歳代	232 100.0	2 0.9	8 3.4	82 35.3	92 39.7	41 17.7	7 3.0
	50歳代	207 100.0	2 1.0	9 4.3	71 34.3	64 30.9	55 26.6	6 2.9
	60歳代	224 100.0	2 0.9	13 5.8	70 31.3	71 31.7	44 19.6	24 10.7
	70歳代以上	124 100.0	0 0.0	8 6.5	34 27.4	33 26.6	21 16.9	28 22.6
	無回答	14 100.0	1 7.1	0 0.0	0 0.0	4 28.6	4 28.6	5 35.7
	性別×年齢	男性20歳代	23 100.0	0 0.0	0 0.0	7 30.4	8 34.8	7 30.4
男性30歳代		62 100.0	0 0.0	5 8.1	21 33.9	22 35.5	13 21.0	1 1.6
男性40歳代		123 100.0	1 0.8	4 3.3	40 32.5	48 39.0	26 21.1	4 3.3
男性50歳代		76 100.0	2 2.6	4 5.3	24 31.6	22 28.9	22 28.9	2 2.6
男性60歳代		110 100.0	0 0.0	8 7.3	38 34.5	33 30.0	22 20.0	9 8.2
男性70歳代以上		64 100.0	0 0.0	7 10.9	20 31.3	21 32.8	7 10.9	9 14.1
女性20歳代		38 100.0	0 0.0	2 5.3	16 42.1	10 26.3	8 21.1	2 5.3
女性30歳代		88 100.0	1 1.1	7 8.0	35 39.8	26 29.5	17 19.3	2 2.3
女性40歳代		104 100.0	0 0.0	4 3.8	41 39.4	42 40.4	15 14.4	2 1.9
女性50歳代		128 100.0	0 0.0	5 3.9	46 35.9	40 31.3	33 25.8	4 3.1
女性60歳代		112 100.0	2 1.8	5 4.5	32 28.6	38 33.9	21 18.8	14 12.5
女性70歳代以上		58 100.0	0 0.0	1 1.7	14 24.1	12 20.7	14 24.1	17 29.3
無回答		28 100.0	2 7.1	0 0.0	3 10.7	9 32.1	5 17.9	9 32.1
職業		自営業・経営者	125 100.0	0 0.0	8 6.4	45 36.0	42 33.6	25 20.0
	正規の職員・従業員	351 100.0	3 0.9	18 5.1	111 31.6	126 35.9	79 22.5	14 4.0
	パート・アルバイト・非正規雇用者	239 100.0	2 0.8	8 3.3	98 41.0	80 33.5	42 17.6	9 3.8
	学生	8 100.0	0 0.0	0 0.0	3 37.5	3 37.5	2 25.0	0 0.0
	無職	246 100.0	2 0.8	14 5.7	74 30.1	64 26.0	54 22.0	38 15.4
	その他	21 100.0	0 0.0	4 19.0	4 19.0	7 33.3	2 9.5	4 19.0
	無回答	24 100.0	1 4.2	0 0.0	2 8.3	9 37.5	6 25.0	6 25.0
家族構成	ひとり暮らし	51 100.0	1 2.0	3 5.9	18 35.3	14 27.5	8 15.7	7 13.7
	一世代世帯	215 100.0	2 0.9	9 4.2	64 29.8	78 36.3	40 18.6	22 10.2
	二世帯世帯	491 100.0	0 0.0	28 5.7	172 35.0	157 32.0	102 20.8	32 6.5
	三世帯世帯	192 100.0	2 1.0	10 5.2	65 33.9	59 30.7	46 24.0	10 5.2
	その他	48 100.0	2 4.2	2 4.2	16 33.3	16 33.3	11 22.9	1 2.1
	無回答	17 100.0	1 5.9	0 0.0	2 11.8	7 41.2	3 17.6	4 23.5
居住地域	岐阜地域	382 100.0	4 1.0	20 5.2	121 31.7	139 36.4	77 20.2	21 5.5
	西濃地域	179 100.0	1 0.6	6 3.4	62 34.6	53 29.6	42 23.5	15 8.4
	中濃地域	169 100.0	1 0.6	10 5.9	63 37.3	47 27.8	33 19.5	15 8.9
	東濃地域	181 100.0	0 0.0	13 7.2	59 32.6	61 33.7	36 19.9	12 6.6
	飛驒地域	89 100.0	1 1.1	3 3.4	32 36.0	24 27.0	19 21.3	10 11.2
	無回答	14 100.0	1 7.1	0 0.0	0 0.0	7 50.0	3 21.4	3 21.4

		合計	かなりある	まあまあある	ふつう	あまりない	まったくくない	無回答
全体		1,014	24	112	409	276	114	79
		100.0	2.4	11.0	40.3	27.2	11.2	7.8
性別	男性	458	12	51	187	124	57	27
		100.0	2.6	11.1	40.8	27.1	12.4	5.9
	女性	529	10	59	214	148	54	44
		100.0	1.9	11.2	40.5	28.0	10.2	8.3
	無回答	27	2	2	8	4	3	8
		100.0	7.4	7.4	29.6	14.8	11.1	29.6
年齢	20歳代	61	3	8	29	10	7	4
		100.0	4.9	13.1	47.5	16.4	11.5	6.6
	30歳代	152	5	22	73	36	13	3
		100.0	3.3	14.5	48.0	23.7	8.6	2.0
	40歳代	232	2	26	97	83	17	7
		100.0	0.9	11.2	41.8	35.8	7.3	3.0
	50歳代	207	7	23	80	57	34	6
		100.0	3.4	11.1	38.6	27.5	16.4	2.9
60歳代	224	5	17	87	59	29	27	
	100.0	2.2	7.6	38.8	26.3	12.9	12.1	
70歳代以上	124	1	14	41	29	12	27	
	100.0	0.8	11.3	33.1	23.4	9.7	21.8	
	無回答	14	1	2	2	2	2	5
		100.0	7.1	14.3	14.3	14.3	14.3	35.7
性別×年齢	男性20歳代	23	0	4	11	2	5	1
		100.0	0.0	17.4	47.8	8.7	21.7	4.3
	男性30歳代	62	3	4	27	19	8	1
		100.0	4.8	6.5	43.5	30.6	12.9	1.6
	男性40歳代	123	1	14	50	42	12	4
		100.0	0.8	11.4	40.7	34.1	9.8	3.3
	男性50歳代	76	6	6	28	20	14	2
		100.0	7.9	7.9	36.8	26.3	18.4	2.6
	男性60歳代	110	2	13	46	26	14	9
		100.0	1.8	11.8	41.8	23.6	12.7	8.2
	男性70歳代以上	64	0	10	25	15	4	10
		100.0	0.0	15.6	39.1	23.4	6.3	15.6
	女性20歳代	38	3	4	18	8	2	3
		100.0	7.9	10.5	47.4	21.1	5.3	7.9
	女性30歳代	88	2	18	44	17	5	2
		100.0	2.3	20.5	50.0	19.3	5.7	2.3
女性40歳代	104	1	12	44	40	5	2	
	100.0	1.0	11.5	42.3	38.5	4.8	1.9	
女性50歳代	128	0	17	51	36	20	4	
	100.0	0.0	13.3	39.8	28.1	15.6	3.1	
女性60歳代	112	3	4	41	33	14	17	
	100.0	2.7	3.6	36.6	29.5	12.5	15.2	
女性70歳代以上	58	1	4	16	14	8	15	
	100.0	1.7	6.9	27.6	24.1	13.8	25.9	
	無回答	28	2	2	8	4	3	9
		100.0	7.1	7.1	28.6	14.3	10.7	32.1
職業	自営業・経営者	125	5	11	47	40	14	8
		100.0	4.0	8.8	37.6	32.0	11.2	6.4
	正規の職員・従業員	351	7	40	149	101	41	13
		100.0	2.0	11.4	42.5	28.8	11.7	3.7
	パート・アルバイト・非正規雇用者	239	5	28	103	66	25	12
		100.0	2.1	11.7	43.1	27.6	10.5	5.0
	学生	8	2	2	4	0	0	0
		100.0	25.0	25.0	50.0	0.0	0.0	0.0
無職	246	4	24	94	60	29	35	
	100.0	1.6	9.8	38.2	24.4	11.8	14.2	
その他	21	0	5	6	4	1	5	
	100.0	0.0	23.8	28.6	19.0	4.8	23.8	
	無回答	24	1	2	6	5	4	6
		100.0	4.2	8.3	25.0	20.8	16.7	25.0
家族構成	ひとり暮らし	51	1	7	22	9	5	7
		100.0	2.0	13.7	43.1	17.6	9.8	13.7
	一世代世帯	215	8	25	73	64	21	24
		100.0	3.7	11.6	34.0	29.8	9.8	11.2
	二世帯世帯	491	9	53	202	136	59	32
		100.0	1.8	10.8	41.1	27.7	12.0	6.5
	三世帯世帯	192	4	22	83	54	18	11
	100.0	2.1	11.5	43.2	28.1	9.4	5.7	
その他	48	1	3	23	10	10	1	
	100.0	2.1	6.3	47.9	20.8	20.8	2.1	
	無回答	17	1	2	6	3	1	4
		100.0	5.9	11.8	35.3	17.6	5.9	23.5
居住地域	岐阜地域	382	5	45	156	116	38	22
		100.0	1.3	11.8	40.8	30.4	9.9	5.8
	西濃地域	179	4	14	70	51	23	17
		100.0	2.2	7.8	39.1	28.5	12.8	9.5
	中濃地域	169	5	26	70	38	14	16
		100.0	3.0	15.4	41.4	22.5	8.3	9.5
	東濃地域	181	7	18	69	53	24	10
	100.0	3.9	9.9	38.1	29.3	13.3	5.5	
飛騨地域	89	2	7	40	15	14	11	
	100.0	2.2	7.9	44.9	16.9	15.7	12.4	
	無回答	14	1	2	4	3	1	3
		100.0	7.1	14.3	28.6	21.4	7.1	21.4

		合計	かなりある	まあまあある	ふつう	あまりない	まったくくない	無回答
全体		1,014 100.0	29 2.9	164 16.2	478 47.1	194 19.1	73 7.2	76 7.5
性別	男性	458 100.0	10 2.2	68 14.8	215 46.9	96 21.0	44 9.6	25 5.5
	女性	529 100.0	17 3.2	95 18.0	255 48.2	92 17.4	27 5.1	43 8.1
	無回答	27 100.0	2 7.4	1 3.7	8 29.6	6 22.2	2 7.4	8 29.6
年齢	20歳代	61 100.0	3 4.9	12 19.7	24 39.3	15 24.6	4 6.6	3 4.9
	30歳代	152 100.0	3 2.0	35 23.0	70 46.1	34 22.4	7 4.6	3 2.0
	40歳代	232 100.0	7 3.0	40 17.2	111 47.8	56 24.1	11 4.7	7 3.0
	50歳代	207 100.0	6 2.9	31 15.0	105 50.7	39 18.8	19 9.2	7 3.4
	60歳代	224 100.0	5 2.2	30 13.4	115 51.3	32 14.3	18 8.0	24 10.7
	70歳代以上	124 100.0	4 3.2	16 12.9	51 41.1	14 11.3	12 9.7	27 21.8
	無回答	14 100.0	1 7.1	0 0.0	2 14.3	4 28.6	2 14.3	5 35.7
性別×年齢	男性20歳代	23 100.0	1 4.3	1 4.3	11 47.8	6 26.1	3 13.0	1 4.3
	男性30歳代	62 100.0	0 0.0	10 16.1	27 43.5	19 30.6	5 8.1	1 1.6
	男性40歳代	123 100.0	2 1.6	21 17.1	52 42.3	35 28.5	8 6.5	5 4.1
	男性50歳代	76 100.0	4 5.3	7 9.2	35 46.1	18 23.7	10 13.2	2 2.6
	男性60歳代	110 100.0	0 0.0	16 14.5	61 55.5	14 12.7	12 10.9	7 6.4
	男性70歳代以上	64 100.0	3 4.7	13 20.3	29 45.3	4 6.3	6 9.4	9 14.1
	女性20歳代	38 100.0	2 5.3	11 28.9	13 34.2	9 23.7	1 2.6	2 5.3
	女性30歳代	88 100.0	3 3.4	25 28.4	42 47.7	14 15.9	2 2.3	2 2.3
	女性40歳代	104 100.0	5 4.8	19 18.3	56 53.8	20 19.2	3 2.9	1 1.0
	女性50歳代	128 100.0	2 1.6	23 18.0	68 53.1	21 16.4	9 7.0	5 3.9
	女性60歳代	112 100.0	4 3.6	14 12.5	54 48.2	18 16.1	6 5.4	16 14.3
	女性70歳代以上	58 100.0	1 1.7	3 5.2	22 37.9	10 17.2	6 10.3	16 27.6
	無回答	28 100.0	2 7.1	1 3.6	8 28.6	6 21.4	2 7.1	9 32.1
職業	自営業・経営者	125 100.0	0 0.0	14 11.2	62 49.6	33 26.4	10 8.0	6 4.8
	正規の職員・従業員	351 100.0	10 2.8	63 17.9	163 46.4	75 21.4	25 7.1	15 4.3
	パート・アルバイト・非正規雇用者	239 100.0	7 2.9	45 18.8	124 51.9	40 16.7	13 5.4	10 4.2
	学生	8 100.0	1 12.5	2 25.0	2 25.0	3 37.5	0 0.0	0 0.0
	無職	246 100.0	8 3.3	32 13.0	117 47.6	33 13.4	21 8.5	35 14.2
	その他	21 100.0	2 9.5	7 33.3	4 19.0	4 19.0	0 0.0	4 19.0
	無回答	24 100.0	1 4.2	1 4.2	6 25.0	6 25.0	4 16.7	6 25.0
家族構成	ひとり暮らし	51 100.0	1 2.0	9 17.6	23 45.1	9 17.6	2 3.9	7 13.7
	一世代世帯	215 100.0	9 4.2	32 14.9	104 48.4	29 13.5	19 8.8	22 10.2
	二世帯世帯	491 100.0	10 2.0	90 18.3	225 45.8	100 20.4	35 7.1	31 6.3
	三世帯世帯	192 100.0	5 2.6	25 13.0	94 49.0	44 22.9	13 6.8	11 5.7
	その他	48 100.0	3 6.3	8 16.7	26 54.2	7 14.6	3 6.3	1 2.1
	無回答	17 100.0	1 5.9	0 0.0	6 35.3	5 29.4	1 5.9	4 23.5
居住地域	岐阜地域	382 100.0	8 2.1	75 19.6	183 47.9	70 18.3	26 6.8	20 5.2
	西濃地域	179 100.0	8 4.5	22 12.3	81 45.3	37 20.7	16 8.9	15 8.4
	中濃地域	169 100.0	3 1.8	26 15.4	82 48.5	33 19.5	10 5.9	15 8.9
	東濃地域	181 100.0	5 2.8	29 16.0	85 47.0	38 21.0	11 6.1	13 7.2
	飛騨地域	89 100.0	4 4.5	12 13.5	42 47.2	12 13.5	9 10.1	10 11.2
	無回答	14 100.0	1 7.1	0 0.0	5 35.7	4 28.6	1 7.1	3 21.4

		合計	かなりある	まあまあある	ふつう	あまりない	まったくくない	無回答
全体		1,014 100.0	29 2.9	142 14.0	398 39.3	254 25.0	115 11.3	76 7.5
性別	男性	458 100.0	16 3.5	62 13.5	167 36.5	129 28.2	56 12.2	28 6.1
	女性	529 100.0	12 2.3	77 14.6	226 42.7	118 22.3	56 10.6	40 7.6
	無回答	27 100.0	1 3.7	3 11.1	5 18.5	7 25.9	3 11.1	8 29.6
年齢	20歳代	61 100.0	2 3.3	11 18.0	30 49.2	8 13.1	7 11.5	3 4.9
	30歳代	152 100.0	4 2.6	27 17.8	53 34.9	44 28.9	21 13.8	3 2.0
	40歳代	232 100.0	7 3.0	28 12.1	93 40.1	74 31.9	24 10.3	6 2.6
	50歳代	207 100.0	5 2.4	25 12.1	84 40.6	57 27.5	30 14.5	6 2.9
	60歳代	224 100.0	5 2.2	33 14.7	96 42.9	45 20.1	19 8.5	26 11.6
	70歳代以上	124 100.0	5 4.0	17 13.7	39 31.5	24 19.4	12 9.7	27 21.8
	無回答	14 100.0	1 7.1	1 7.1	3 21.4	2 14.3	2 14.3	5 35.7
性別×年齢	男性20歳代	23 100.0	0 0.0	4 17.4	11 47.8	3 13.0	4 17.4	1 4.3
	男性30歳代	62 100.0	3 4.8	8 12.9	19 30.6	18 29.0	13 21.0	1 1.6
	男性40歳代	123 100.0	4 3.3	15 12.2	38 30.9	48 39.0	14 11.4	4 3.3
	男性50歳代	76 100.0	3 3.9	5 6.6	30 39.5	23 30.3	13 17.1	2 2.6
	男性60歳代	110 100.0	2 1.8	17 15.5	50 45.5	23 20.9	8 7.3	10 9.1
	男性70歳代以上	64 100.0	4 6.3	13 20.3	19 29.7	14 21.9	4 6.3	10 15.6
	女性20歳代	38 100.0	2 5.3	7 18.4	19 50.0	5 13.2	3 7.9	2 5.3
	女性30歳代	88 100.0	1 1.1	19 21.6	34 38.6	24 27.3	8 9.1	2 2.3
	女性40歳代	104 100.0	3 2.9	13 12.5	53 51.0	24 23.1	10 9.6	1 1.0
	女性50歳代	128 100.0	2 1.6	18 14.1	54 42.2	33 25.8	17 13.3	4 3.1
	女性60歳代	112 100.0	3 2.7	16 14.3	46 41.1	22 19.6	10 8.9	15 13.4
	女性70歳代以上	58 100.0	1 1.7	4 6.9	20 34.5	10 17.2	8 13.8	15 25.9
	無回答	28 100.0	1 3.6	3 10.7	5 17.9	7 25.0	3 10.7	9 32.1
職業	自営業・経営者	125 100.0	2 1.6	16 12.8	49 39.2	34 27.2	17 13.6	7 5.6
	正規の職員・従業員	351 100.0	13 3.7	47 13.4	124 35.3	103 29.3	48 13.7	16 4.6
	パート・アルバイト・非正規雇用者	239 100.0	5 2.1	40 16.7	107 44.8	58 24.3	20 8.4	9 3.8
	学生	8 100.0	0 0.0	3 37.5	5 62.5	0 0.0	0 0.0	0 0.0
	無職	246 100.0	8 3.3	30 12.2	101 41.1	50 20.3	24 9.8	33 13.4
	その他	21 100.0	0 0.0	4 19.0	7 33.3	3 14.3	3 14.3	4 19.0
	無回答	24 100.0	1 4.2	2 8.3	5 20.8	6 25.0	3 12.5	7 29.2
家族構成	ひとり暮らし	51 100.0	0 0.0	12 23.5	20 39.2	8 15.7	5 9.8	6 11.8
	一世代世帯	215 100.0	11 5.1	30 14.0	78 36.3	43 20.0	31 14.4	22 10.2
	二世代世帯	491 100.0	10 2.0	65 13.2	196 39.9	136 27.7	50 10.2	34 6.9
	三世代世帯	192 100.0	5 2.6	26 13.5	78 40.6	55 28.6	19 9.9	9 4.7
	その他	48 100.0	2 4.2	8 16.7	21 43.8	7 14.6	9 18.8	1 2.1
	無回答	17 100.0	1 5.9	1 5.9	5 29.4	5 29.4	1 5.9	4 23.5
居住地域	岐阜地域	382 100.0	9 2.4	57 14.9	156 40.8	101 26.4	40 10.5	19 5.0
	西濃地域	179 100.0	6 3.4	21 11.7	77 43.0	40 22.3	20 11.2	15 8.4
	中濃地域	169 100.0	2 1.2	25 14.8	66 39.1	42 24.9	17 10.1	17 10.1
	東濃地域	181 100.0	8 4.4	24 13.3	62 34.3	48 26.5	27 14.9	12 6.6
	飛驒地域	89 100.0	3 3.4	14 15.7	34 38.2	18 20.2	10 11.2	10 11.2
	無回答	14 100.0	1 7.1	1 7.1	3 21.4	5 35.7	1 7.1	3 21.4

		合計	かなりある	まあまあある	ふつう	あまりない	まったくくない	無回答
全体		1,014 100.0	90 8.9	261 25.7	399 39.3	128 12.6	58 5.7	78 7.7
性別	男性	458 100.0	45 9.8	107 23.4	189 41.3	66 14.4	25 5.5	26 5.7
	女性	529 100.0	42 7.9	149 28.2	204 38.6	60 11.3	30 5.7	44 8.3
	無回答	27 100.0	3 11.1	5 18.5	6 22.2	2 7.4	3 11.1	8 29.6
年齢	20歳代	61 100.0	4 6.6	19 31.1	25 41.0	6 9.8	3 4.9	4 6.6
	30歳代	152 100.0	13 8.6	41 27.0	65 42.8	24 15.8	6 3.9	3 2.0
	40歳代	232 100.0	25 10.8	60 25.9	96 41.4	36 15.5	7 3.0	8 3.4
	50歳代	207 100.0	12 5.8	59 28.5	83 40.1	34 16.4	14 6.8	5 2.4
	60歳代	224 100.0	20 8.9	51 22.8	91 40.6	21 9.4	14 6.3	27 12.1
	70歳代以上	124 100.0	14 11.3	28 22.6	37 29.8	7 5.6	12 9.7	26 21.0
	無回答	14 100.0	2 14.3	3 21.4	2 14.3	0 0.0	2 14.3	5 35.7
	性別×年齢	男性20歳代	23 100.0	0 0.0	7 30.4	10 43.5	2 8.7	2 8.7
男性30歳代		62 100.0	3 4.8	13 21.0	29 46.8	13 21.0	3 4.8	1 1.6
男性40歳代		123 100.0	16 13.0	28 22.8	49 39.8	22 17.9	5 4.1	3 2.4
男性50歳代		76 100.0	8 10.5	16 21.1	28 36.8	19 25.0	5 6.6	0 0.0
男性60歳代		110 100.0	8 7.3	23 20.9	55 50.0	7 6.4	6 5.5	11 10.0
男性70歳代以上		64 100.0	10 15.6	20 31.3	18 28.1	3 4.7	4 6.3	9 14.1
女性20歳代		38 100.0	4 10.5	12 31.6	15 39.5	4 10.5	1 2.6	2 5.3
女性30歳代		88 100.0	10 11.4	27 30.7	35 39.8	11 12.5	3 3.4	2 2.3
女性40歳代		104 100.0	9 8.7	32 30.8	45 43.3	12 11.5	2 1.9	4 3.8
女性50歳代		128 100.0	3 2.3	42 32.8	54 42.2	15 11.7	9 7.0	5 3.9
女性60歳代		112 100.0	12 10.7	28 25.0	36 32.1	14 12.5	7 6.3	15 13.4
女性70歳代以上		58 100.0	4 6.9	8 13.8	19 32.8	4 6.9	8 13.8	15 25.9
無回答		28 100.0	3 10.7	5 17.9	6 21.4	2 7.1	3 10.7	9 32.1
職業		自営業・経営者	125 100.0	13 10.4	29 23.2	49 39.2	20 16.0	7 5.6
	正規の職員・従業員	351 100.0	29 8.3	90 25.6	144 41.0	57 16.2	17 4.8	14 4.0
	パート・アルバイト・非正規雇用者	239 100.0	15 6.3	74 31.0	100 41.8	27 11.3	11 4.6	12 5.0
	学生	8 100.0	0 0.0	6 75.0	2 25.0	0 0.0	0 0.0	0 0.0
	無職	246 100.0	29 11.8	53 21.5	92 37.4	19 7.7	19 7.7	34 13.8
	その他	21 100.0	2 9.5	4 19.0	5 23.8	4 19.0	1 4.8	5 23.8
	無回答	24 100.0	2 8.3	5 20.8	7 29.2	1 4.2	3 12.5	6 25.0
	家族構成	ひとり暮らし	51 100.0	1 2.0	15 29.4	21 41.2	4 7.8	2 3.9
一世代世帯		215 100.0	24 11.2	60 27.9	73 34.0	20 9.3	17 7.9	21 9.8
二世帯世帯		491 100.0	43 8.8	127 25.9	191 38.9	72 14.7	25 5.1	33 6.7
三世帯世帯		192 100.0	14 7.3	48 25.0	83 43.2	27 14.1	9 4.7	11 5.7
その他		48 100.0	6 12.5	7 14.6	26 54.2	4 8.3	4 8.3	1 2.1
無回答		17 100.0	2 11.8	4 23.5	5 29.4	1 5.9	1 5.9	4 23.5
居住地域		岐阜地域	382 100.0	30 7.9	114 29.8	151 39.5	51 13.4	16 4.2
	西濃地域	179 100.0	20 11.2	39 21.8	71 39.7	20 11.2	12 6.7	17 9.5
	中濃地域	169 100.0	14 8.3	41 24.3	68 40.2	18 10.7	11 6.5	17 10.1
	東濃地域	181 100.0	18 9.9	42 23.2	72 39.8	29 16.0	10 5.5	10 5.5
	飛驒地域	89 100.0	5 5.6	22 24.7	34 38.2	9 10.1	8 9.0	11 12.4
	無回答	14 100.0	3 21.4	3 21.4	3 21.4	1 7.1	1 7.1	3 21.4

		合計	かなりある	まあまあある	ふつう	あまりない	まったくくない	無回答
全体		1,014	182	312	289	111	43	77
		100.0	17.9	30.8	28.5	10.9	4.2	7.6
性別	男性	458	75	128	138	66	21	30
		100.0	16.4	27.9	30.1	14.4	4.6	6.6
	女性	529	101	181	145	42	20	40
		100.0	19.1	34.2	27.4	7.9	3.8	7.6
	無回答	27	6	3	6	3	2	7
		100.0	22.2	11.1	22.2	11.1	7.4	25.9
年齢	20歳代	61	15	21	11	10	1	3
		100.0	24.6	34.4	18.0	16.4	1.6	4.9
	30歳代	152	30	50	50	18	2	2
		100.0	19.7	32.9	32.9	11.8	1.3	1.3
	40歳代	232	48	82	68	24	4	6
		100.0	20.7	35.3	29.3	10.3	1.7	2.6
	50歳代	207	44	65	68	16	8	6
		100.0	21.3	31.4	32.9	7.7	3.9	2.9
60歳代	224	29	72	57	28	11	27	
	100.0	12.9	32.1	25.4	12.5	4.9	12.1	
70歳代以上	124	13	21	32	14	15	29	
	100.0	10.5	16.9	25.8	11.3	12.1	23.4	
	無回答	14	3	1	3	1	2	4
		100.0	21.4	7.1	21.4	7.1	14.3	28.6
性別×年齢	男性20歳代	23	6	3	6	6	1	1
		100.0	26.1	13.0	26.1	26.1	4.3	4.3
	男性30歳代	62	8	19	23	9	2	1
		100.0	12.9	30.6	37.1	14.5	3.2	1.6
	男性40歳代	123	27	37	36	17	3	3
		100.0	22.0	30.1	29.3	13.8	2.4	2.4
	男性50歳代	76	16	21	23	9	4	3
		100.0	21.1	27.6	30.3	11.8	5.3	3.9
	男性60歳代	110	12	37	30	17	5	9
		100.0	10.9	33.6	27.3	15.5	4.5	8.2
	男性70歳代以上	64	6	11	20	8	6	13
		100.0	9.4	17.2	31.3	12.5	9.4	20.3
	女性20歳代	38	9	18	5	4	0	2
		100.0	23.7	47.4	13.2	10.5	0.0	5.3
女性30歳代	88	21	31	26	9	0	1	
	100.0	23.9	35.2	29.5	10.2	0.0	1.1	
女性40歳代	104	20	44	31	6	1	2	
	100.0	19.2	42.3	29.8	5.8	1.0	1.9	
女性50歳代	128	27	43	44	7	4	3	
	100.0	21.1	33.6	34.4	5.5	3.1	2.3	
女性60歳代	112	17	35	27	10	6	17	
	100.0	15.2	31.3	24.1	8.9	5.4	15.2	
女性70歳代以上	58	7	10	12	6	9	14	
	100.0	12.1	17.2	20.7	10.3	15.5	24.1	
	無回答	28	6	3	6	3	2	8
		100.0	21.4	10.7	21.4	10.7	7.1	28.6
職業	自営業・経営者	125	22	34	33	20	6	10
		100.0	17.6	27.2	26.4	16.0	4.8	8.0
	正規の職員・従業員	351	73	113	103	41	8	13
		100.0	20.8	32.2	29.3	11.7	2.3	3.7
	パート・アルバイト・非正規雇用者	239	45	86	75	21	5	7
		100.0	18.8	36.0	31.4	8.8	2.1	2.9
	学生	8	4	2	1	1	0	0
	100.0	50.0	25.0	12.5	12.5	0.0	0.0	
無職	246	35	65	65	23	21	37	
	100.0	14.2	26.4	26.4	9.3	8.5	15.0	
その他	21	0	8	6	2	0	5	
	100.0	0.0	38.1	28.6	9.5	0.0	23.8	
	無回答	24	3	4	6	3	3	5
		100.0	12.5	16.7	25.0	12.5	12.5	20.8
家族構成	ひとり暮らし	51	8	16	9	7	2	9
		100.0	15.7	31.4	17.6	13.7	3.9	17.6
	一世代世帯	215	34	64	59	23	11	24
		100.0	15.8	29.8	27.4	10.7	5.1	11.2
	二世代世帯	491	102	154	140	52	14	29
		100.0	20.8	31.4	28.5	10.6	2.9	5.9
	三世代世帯	192	29	68	53	24	10	8
	100.0	15.1	35.4	27.6	12.5	5.2	4.2	
その他	48	7	7	22	4	5	3	
	100.0	14.6	14.6	45.8	8.3	10.4	6.3	
	無回答	17	2	3	6	1	4	
		100.0	11.8	17.6	35.3	5.9	5.9	23.5
居住地域	岐阜地域	382	76	130	112	34	11	19
		100.0	19.9	34.0	29.3	8.9	2.9	5.0
	西濃地域	179	34	45	53	22	8	17
		100.0	19.0	25.1	29.6	12.3	4.5	9.5
	中濃地域	169	24	50	53	19	8	15
		100.0	14.2	29.6	31.4	11.2	4.7	8.9
	東濃地域	181	29	56	48	27	10	11
	100.0	16.0	30.9	26.5	14.9	5.5	6.1	
飛驒地域	89	16	28	20	8	5	12	
	100.0	18.0	31.5	22.5	9.0	5.6	13.5	
	無回答	14	3	3	3	1	3	
		100.0	21.4	21.4	21.4	7.1	7.1	21.4

		合計	かなりある	まあまあある	ふつう	あまりない	まったくくない	無回答
全体		1,014 100.0	127 12.5	252 24.9	367 36.2	148 14.6	61 6.0	59 5.8
性別	男性	458 100.0	67 14.6	113 24.7	161 35.2	72 15.7	29 6.3	16 3.5
	女性	529 100.0	56 10.6	136 25.7	195 36.9	75 14.2	31 5.9	36 6.8
	無回答	27 100.0	4 14.8	3 11.1	11 40.7	1 3.7	1 3.7	7 25.9
年齢	20歳代	61 100.0	3 4.9	8 13.1	29 47.5	9 14.8	9 14.8	3 4.9
	30歳代	152 100.0	5 3.3	37 24.3	67 44.1	35 23.0	6 3.9	2 1.3
	40歳代	232 100.0	18 7.8	57 24.6	100 43.1	39 16.8	13 5.6	5 2.2
	50歳代	207 100.0	26 12.6	51 24.6	77 37.2	35 16.9	12 5.8	6 2.9
	60歳代	224 100.0	40 17.9	65 29.0	64 28.6	22 9.8	13 5.8	20 8.9
	70歳代以上	124 100.0	30 24.2	32 25.8	27 21.8	8 6.5	7 5.6	20 16.1
	無回答	14 100.0	5 35.7	2 14.3	3 21.4	0 0.0	1 7.1	3 21.4
	性別×年齢	男性20歳代	23 100.0	0 0.0	4 17.4	11 47.8	3 13.0	4 17.4
男性30歳代	62 100.0	2 3.2	13 21.0	26 41.9	17 27.4	3 4.8	1 1.6	
男性40歳代	123 100.0	9 7.3	24 19.5	57 46.3	21 17.1	9 7.3	3 2.4	
男性50歳代	76 100.0	16 21.1	19 25.0	23 30.3	11 14.5	6 7.9	1 1.3	
男性60歳代	110 100.0	22 20.0	32 29.1	31 28.2	15 13.6	5 4.5	5 4.5	
男性70歳代以上	64 100.0	18 28.1	21 32.8	13 20.3	5 7.8	2 3.1	5 7.8	
女性20歳代	38 100.0	3 7.9	4 10.5	18 47.4	6 15.8	5 13.2	2 5.3	
女性30歳代	88 100.0	3 3.4	24 27.3	39 44.3	18 20.5	3 3.4	1 1.1	
女性40歳代	104 100.0	9 8.7	32 30.8	41 39.4	17 16.3	4 3.8	1 1.0	
女性50歳代	128 100.0	10 7.8	32 25.0	51 39.8	24 18.8	6 4.7	5 3.9	
女性60歳代	112 100.0	18 16.1	33 29.5	32 28.6	7 6.3	8 7.1	14 12.5	
女性70歳代以上	58 100.0	12 20.7	11 19.0	14 24.1	3 5.2	5 8.6	13 22.4	
無回答	28 100.0	5 17.9	3 10.7	11 39.3	1 3.6	1 3.6	7 25.0	
職業	自営業・経営者	125 100.0	16 12.8	38 30.4	39 31.2	20 16.0	7 5.6	5 4.0
	正規の職員・従業員	351 100.0	25 7.1	80 22.8	142 40.5	67 19.1	25 7.1	12 3.4
	パート・アルバイト・非正規雇用者	239 100.0	30 12.6	70 29.3	87 36.4	34 14.2	10 4.2	8 3.3
	学生	8 100.0	0 0.0	2 25.0	5 62.5	1 12.5	0 0.0	0 0.0
	無職	246 100.0	51 20.7	52 21.1	79 32.1	23 9.3	16 6.5	25 10.2
	その他	21 100.0	1 4.8	7 33.3	7 33.3	1 4.8	1 4.8	4 19.0
	無回答	24 100.0	4 16.7	3 12.5	8 33.3	2 8.3	2 8.3	5 20.8
家族構成	ひとり暮らし	51 100.0	12 23.5	9 17.6	17 33.3	6 11.8	2 3.9	5 9.8
	一世代世帯	215 100.0	27 12.6	68 31.6	66 30.7	28 13.0	9 4.2	17 7.9
	二世帯世帯	491 100.0	54 11.0	126 25.7	182 37.1	71 14.5	31 6.3	27 5.5
	三世帯世帯	192 100.0	23 12.0	37 19.3	74 38.5	37 19.3	15 7.8	6 3.1
	その他	48 100.0	7 14.6	10 20.8	21 43.8	5 10.4	4 8.3	1 2.1
	無回答	17 100.0	4 23.5	2 11.8	7 41.2	1 5.9	0 0.0	3 17.6
居住地域	岐阜地域	382 100.0	42 11.0	99 25.9	138 36.1	71 18.6	17 4.5	15 3.9
	西濃地域	179 100.0	22 12.3	46 25.7	67 37.4	18 10.1	14 7.8	12 6.7
	中濃地域	169 100.0	21 12.4	42 24.9	60 35.5	20 11.8	12 7.1	14 8.3
	東濃地域	181 100.0	24 13.3	39 21.5	66 36.5	32 17.7	12 6.6	8 4.4
	飛驒地域	89 100.0	14 15.7	24 27.0	30 33.7	7 7.9	6 6.7	8 9.0
	無回答	14 100.0	4 28.6	2 14.3	6 42.9	0 0.0	0 0.0	2 14.3

		合計	かなりある	まあまあある	ふつう	あまりない	まったくくない	無回答
全体		1,014 100.0	18 1.8	91 9.0	450 44.4	263 25.9	109 10.7	83 8.2
性別	男性	458 100.0	10 2.2	41 9.0	188 41.0	133 29.0	55 12.0	31 6.8
	女性	529 100.0	6 1.1	48 9.1	253 47.8	126 23.8	51 9.6	45 8.5
	無回答	27 100.0	2 7.4	2 7.4	9 33.3	4 14.8	3 11.1	7 25.9
年齢	20歳代	61 100.0	1 1.6	5 8.2	28 45.9	17 27.9	7 11.5	3 4.9
	30歳代	152 100.0	2 1.3	15 9.9	62 40.8	55 36.2	15 9.9	3 2.0
	40歳代	232 100.0	5 2.2	15 6.5	112 48.3	64 27.6	28 12.1	8 3.4
	50歳代	207 100.0	3 1.4	15 7.2	103 49.8	54 26.1	24 11.6	8 3.9
	60歳代	224 100.0	2 0.9	22 9.8	106 47.3	45 20.1	23 10.3	26 11.6
	70歳代以上	124 100.0	4 3.2	18 14.5	33 26.6	28 22.6	10 8.1	31 25.0
	無回答	14 100.0	1 7.1	1 7.1	6 42.9	0 0.0	2 14.3	4 28.6
性別×年齢	男性20歳代	23 100.0	1 4.3	1 4.3	9 39.1	8 34.8	3 13.0	1 4.3
	男性30歳代	62 100.0	1 1.6	4 6.5	22 35.5	25 40.3	9 14.5	1 1.6
	男性40歳代	123 100.0	1 0.8	7 5.7	51 41.5	37 30.1	22 17.9	5 4.1
	男性50歳代	76 100.0	2 2.6	5 6.6	35 46.1	25 32.9	7 9.2	2 2.6
	男性60歳代	110 100.0	1 0.9	11 10.0	54 49.1	23 20.9	11 10.0	10 9.1
	男性70歳代以上	64 100.0	4 6.3	13 20.3	17 26.6	15 23.4	3 4.7	12 18.8
	女性20歳代	38 100.0	0 0.0	4 10.5	19 50.0	9 23.7	4 10.5	2 5.3
	女性30歳代	88 100.0	1 1.1	11 12.5	40 45.5	28 31.8	6 6.8	2 2.3
	女性40歳代	104 100.0	3 2.9	8 7.7	59 56.7	26 25.0	6 5.8	2 1.9
	女性50歳代	128 100.0	1 0.8	9 7.0	67 52.3	28 21.9	17 13.3	6 4.7
	女性60歳代	112 100.0	1 0.9	11 9.8	52 46.4	22 19.6	11 9.8	15 13.4
	女性70歳代以上	58 100.0	0 0.0	5 8.6	16 27.6	13 22.4	7 12.1	17 29.3
	無回答	28 100.0	2 7.1	2 7.1	9 32.1	4 14.3	3 10.7	8 28.6
職業	自営業・経営者	125 100.0	1 0.8	11 8.8	52 41.6	41 32.8	14 11.2	6 4.8
	正規の職員・従業員	351 100.0	4 1.1	32 9.1	136 38.7	115 32.8	48 13.7	16 4.6
	パート・アルバイト・非正規雇用者	239 100.0	4 1.7	23 9.6	136 56.9	46 19.2	20 8.4	10 4.2
	学生	8 100.0	0 0.0	0 0.0	4 50.0	4 50.0	0 0.0	0 0.0
	無職	246 100.0	7 2.8	22 8.9	103 41.9	52 21.1	21 8.5	41 16.7
	その他	21 100.0	1 4.8	2 9.5	8 38.1	3 14.3	2 9.5	5 23.8
	無回答	24 100.0	1 4.2	1 4.2	11 45.8	2 8.3	4 16.7	5 20.8
家族構成	ひとり暮らし	51 100.0	1 2.0	6 11.8	20 39.2	15 29.4	2 3.9	7 13.7
	一世代世帯	215 100.0	4 1.9	19 8.8	94 43.7	53 24.7	20 9.3	25 11.6
	二世代世帯	491 100.0	6 1.2	46 9.4	217 44.2	129 26.3	58 11.8	35 7.1
	三世代世帯	192 100.0	3 1.6	18 9.4	85 44.3	52 27.1	24 12.5	10 5.2
	その他	48 100.0	3 6.3	2 4.2	25 52.1	12 25.0	4 8.3	2 4.2
	無回答	17 100.0	1 5.9	0 0.0	9 52.9	2 11.8	1 5.9	4 23.5
居住地域	岐阜地域	382 100.0	4 1.0	35 9.2	171 44.8	111 29.1	37 9.7	24 6.3
	西濃地域	179 100.0	7 3.9	15 8.4	83 46.4	37 20.7	19 10.6	18 10.1
	中濃地域	169 100.0	2 1.2	18 10.7	70 41.4	44 26.0	20 11.8	15 8.9
	東濃地域	181 100.0	3 1.7	9 5.0	85 47.0	48 26.5	24 13.3	12 6.6
	飛驒地域	89 100.0	1 1.1	14 15.7	33 37.1	22 24.7	8 9.0	11 12.4
	無回答	14 100.0	1 7.1	0 0.0	8 57.1	1 7.1	1 7.1	3 21.4



		合計	かなりある	まあまあある	ふつう	あまりない	まったくくない	無回答
全体		1,014 100.0	24 2.4	101 10.0	434 42.8	252 24.9	123 12.1	80 7.9
性別	男性	458 100.0	4 0.9	36 7.9	190 41.5	133 29.0	65 14.2	30 6.6
	女性	529 100.0	19 3.6	64 12.1	237 44.8	111 21.0	55 10.4	43 8.1
	無回答	27 100.0	1 3.7	1 3.7	7 25.9	8 29.6	3 11.1	7 25.9
年齢	20歳代	61 100.0	8 13.1	12 19.7	22 36.1	10 16.4	6 9.8	3 4.9
	30歳代	152 100.0	3 2.0	25 16.4	64 42.1	42 27.6	15 9.9	3 2.0
	40歳代	232 100.0	6 2.6	23 9.9	113 48.7	55 23.7	28 12.1	7 3.0
	50歳代	207 100.0	2 1.0	17 8.2	100 48.3	59 28.5	22 10.6	7 3.4
	60歳代	224 100.0	3 1.3	14 6.3	95 42.4	52 23.2	30 13.4	30 13.4
	70歳代以上	124 100.0	1 0.8	10 8.1	38 30.6	29 23.4	20 16.1	26 21.0
	無回答	14 100.0	1 7.1	0 0.0	2 14.3	5 35.7	2 14.3	4 28.6
	性別×年齢	男性20歳代	23 100.0	2 8.7	4 17.4	9 39.1	5 21.7	2 8.7
男性30歳代		62 100.0	0 0.0	0 0.0	33 53.2	20 32.3	8 12.9	1 1.6
男性40歳代		123 100.0	0 0.0	8 6.5	57 46.3	33 26.8	21 17.1	4 3.3
男性50歳代		76 100.0	1 1.3	7 9.2	32 42.1	22 28.9	12 15.8	2 2.6
男性60歳代		110 100.0	0 0.0	10 9.1	38 34.5	33 30.0	16 14.5	13 11.8
男性70歳代以上		64 100.0	1 1.6	7 10.9	21 32.8	20 31.3	6 9.4	9 14.1
女性20歳代		38 100.0	6 15.8	8 21.1	13 34.2	5 13.2	4 10.5	2 5.3
女性30歳代		88 100.0	3 3.4	24 27.3	31 35.2	21 23.9	7 8.0	2 2.3
女性40歳代		104 100.0	6 5.8	15 14.4	53 51.0	21 20.2	7 6.7	2 1.9
女性50歳代		128 100.0	1 0.8	10 7.8	66 51.6	36 28.1	10 7.8	5 3.9
女性60歳代		112 100.0	3 2.7	4 3.6	57 50.9	19 17.0	13 11.6	16 14.3
女性70歳代以上		58 100.0	0 0.0	3 5.2	17 29.3	9 15.5	14 24.1	15 25.9
無回答		28 100.0	1 3.6	1 3.6	7 25.0	8 28.6	3 10.7	8 28.6
職業		自営業・経営者	125 100.0	2 1.6	9 7.2	54 43.2	35 28.0	17 13.6
	正規の職員・従業員	351 100.0	8 2.3	44 12.5	144 41.0	97 27.6	43 12.3	15 4.3
	パート・アルバイト・非正規雇用者	239 100.0	7 2.9	23 9.6	126 52.7	53 22.2	19 7.9	11 4.6
	学生	8 100.0	2 25.0	3 37.5	3 37.5	0 0.0	0 0.0	0 0.0
	無職	246 100.0	3 1.2	19 7.7	97 39.4	52 21.1	39 15.9	36 14.6
	その他	21 100.0	1 4.8	3 14.3	7 33.3	4 19.0	1 4.8	5 23.8
	無回答	24 100.0	1 4.2	0 0.0	3 12.5	11 45.8	4 16.7	5 20.8
	家族構成	ひとり暮らし	51 100.0	1 2.0	9 17.6	22 43.1	8 15.7	4 7.8
一世代世帯		215 100.0	5 2.3	12 5.6	97 45.1	50 23.3	29 13.5	22 10.2
二世帯世帯		491 100.0	11 2.2	54 11.0	215 43.8	114 23.2	61 12.4	36 7.3
三世帯世帯		192 100.0	5 2.6	23 12.0	75 39.1	59 30.7	21 10.9	9 4.7
その他		48 100.0	1 2.1	3 6.3	22 45.8	13 27.1	7 14.6	2 4.2
無回答		17 100.0	1 5.9	0 0.0	3 17.6	8 47.1	1 5.9	4 23.5
居住地域	岐阜地域	382 100.0	7 1.8	44 11.5	168 44.0	102 26.7	37 9.7	24 6.3
	西濃地域	179 100.0	9 5.0	16 8.9	76 42.5	38 21.2	25 14.0	15 8.4
	中濃地域	169 100.0	3 1.8	16 9.5	80 47.3	35 20.7	20 11.8	15 8.9
	東濃地域	181 100.0	3 1.7	16 8.8	73 40.3	49 27.1	27 14.9	13 7.2
	飛驒地域	89 100.0	1 1.1	9 10.1	35 39.3	21 23.6	13 14.6	10 11.2
	無回答	14 100.0	1 7.1	0 0.0	2 14.3	7 50.0	1 7.1	3 21.4

		合計	かなりある	まあまあある	ふつう	あまりない	まったくくない	無回答	
全体		1,014 100.0	30 3.0	114 11.2	414 40.8	251 24.8	127 12.5	78 7.7	
性別	男性	458 100.0	8 1.7	43 9.4	174 38.0	136 29.7	70 15.3	27 5.9	
	女性	529 100.0	20 3.8	70 13.2	235 44.4	107 20.2	54 10.2	43 8.1	
	無回答	27 100.0	2 7.4	1 3.7	5 18.5	8 29.6	3 11.1	8 29.6	
		61 100.0	9 14.8	10 16.4	23 37.7	12 19.7	4 6.6	3 4.9	
年齢	20歳代	152 100.0	4 2.6	30 19.7	61 40.1	39 25.7	15 9.9	3 2.0	
	30歳代	232 100.0	9 3.9	31 13.4	103 44.4	56 24.1	25 10.8	8 3.4	
	40歳代	207 100.0	5 2.4	17 8.2	97 46.9	55 26.6	26 12.6	7 3.4	
	50歳代	224 100.0	1 0.4	18 8.0	93 41.5	52 23.2	35 15.6	25 11.2	
	60歳代	124 100.0	1 0.8	8 6.5	36 29.0	32 25.8	20 16.1	27 21.8	
	70歳代以上	14 100.0	1 7.1	0 0.0	1 7.1	5 35.7	2 14.3	5 35.7	
	無回答	23 100.0	2 8.7	3 13.0	10 43.5	6 26.1	1 4.3	1 4.3	
		62 100.0	0 0.0	2 3.2	28 45.2	22 35.5	9 14.5	1 1.6	
性別×年齢	男性20歳代	123 100.0	2 1.6	14 11.4	51 41.5	33 26.8	19 15.4	4 3.3	
	男性30歳代	76 100.0	4 5.3	7 9.2	29 38.2	20 26.3	14 18.4	2 2.6	
	男性40歳代	110 100.0	0 0.0	11 10.0	37 33.6	32 29.1	20 18.2	10 9.1	
	男性50歳代	64 100.0	0 0.0	6 9.4	19 29.7	23 35.9	7 10.9	9 14.1	
	男性60歳代	38 100.0	7 18.4	7 18.4	13 34.2	6 15.8	3 7.9	2 5.3	
	男性70歳代以上	88 100.0	4 4.5	27 30.7	33 37.5	16 18.2	6 6.8	2 2.3	
	女性20歳代	104 100.0	6 5.8	17 16.3	50 48.1	22 21.2	6 5.8	3 2.9	
	女性30歳代	128 100.0	1 0.8	10 7.8	66 51.6	34 26.6	12 9.4	5 3.9	
	女性40歳代	112 100.0	1 0.9	7 6.3	56 50.0	20 17.9	14 12.5	14 12.5	
	女性50歳代	58 100.0	1 1.7	2 3.4	17 29.3	9 15.5	13 22.4	16 27.6	
	女性60歳代	28 100.0	2 7.1	1 3.6	5 17.9	8 28.6	3 10.7	9 32.1	
	女性70歳代以上	125 100.0	2 1.6	12 9.6	47 37.6	36 28.8	21 16.8	7 5.6	
	無回答	351 100.0	11 3.1	49 14.0	137 39.0	100 28.5	39 11.1	15 4.3	
	職業	パート・アルバイト・非正規雇用者	239 100.0	8 3.3	27 11.3	120 50.2	53 22.2	21 8.8	10 4.2
学生		8 100.0	1 12.5	4 50.0	2 25.0	1 12.5	0 0.0	0 0.0	
無職		246 100.0	6 2.4	16 6.5	100 40.7	46 18.7	41 16.7	37 15.0	
その他		21 100.0	1 4.8	6 28.6	6 28.6	4 19.0	1 4.8	3 14.3	
無回答		24 100.0	1 4.2	0 0.0	2 8.3	11 45.8	4 16.7	6 25.0	
		51 100.0	2 3.9	9 17.6	20 39.2	8 15.7	5 9.8	7 13.7	
		215 100.0	6 2.8	16 7.4	87 40.5	53 24.7	29 13.5	24 11.2	
家族構成	二世帯世帯	491 100.0	14 2.9	62 12.6	209 42.6	112 22.8	62 12.6	32 6.5	
	三世帯世帯	192 100.0	4 2.1	23 12.0	78 40.6	57 29.7	21 10.9	9 4.7	
	その他	48 100.0	3 6.3	4 8.3	17 35.4	13 27.1	9 18.8	2 4.2	
	無回答	17 100.0	1 5.9	0 0.0	3 17.6	8 47.1	1 5.9	4 23.5	
		382 100.0	8 2.1	56 14.7	159 41.6	96 25.1	37 9.7	26 6.8	
		179 100.0	13 7.3	12 6.7	74 41.3	34 19.0	31 17.3	15 8.4	
居住地域	中濃地域	169 100.0	4 2.4	20 11.8	75 44.4	38 22.5	18 10.7	14 8.3	
	東濃地域	181 100.0	3 1.7	16 8.8	68 37.6	55 30.4	28 15.5	11 6.1	
	飛驒地域	89 100.0	1 1.1	10 11.2	36 40.4	21 23.6	12 13.5	9 10.1	
	無回答	14 100.0	1 7.1	0 0.0	2 14.3	7 50.0	1 7.1	3 21.4	
		岐阜地域	179 100.0	13 7.3	12 6.7	74 41.3	34 19.0	31 17.3	15 8.4
		西濃地域	169 100.0	4 2.4	20 11.8	75 44.4	38 22.5	18 10.7	14 8.3

		合計	かなりある	まあまあある	ふつう	あまりない	まったくくない	無回答
全体		1,014 100.0	50 4.9	135 13.3	404 39.8	229 22.6	112 11.0	84 8.3
性別	男性	458 100.0	26 5.7	54 11.8	176 38.4	122 26.6	52 11.4	28 6.1
	女性	529 100.0	23 4.3	80 15.1	220 41.6	100 18.9	57 10.8	49 9.3
	無回答	27 100.0	1 3.7	1 3.7	8 29.6	7 25.9	3 11.1	7 25.9
年齢	20歳代	61 100.0	3 4.9	10 16.4	25 41.0	14 23.0	5 8.2	4 6.6
	30歳代	152 100.0	1 0.7	30 19.7	59 38.8	47 30.9	12 7.9	3 2.0
	40歳代	232 100.0	14 6.0	29 12.5	105 45.3	55 23.7	21 9.1	8 3.4
	50歳代	207 100.0	6 2.9	29 14.0	93 44.9	49 23.7	25 12.1	5 2.4
	60歳代	224 100.0	12 5.4	25 11.2	90 40.2	35 15.6	33 14.7	29 12.9
	70歳代以上	124 100.0	13 10.5	12 9.7	29 23.4	25 20.2	14 11.3	31 25.0
	無回答	14 100.0	1 7.1	0 0.0	3 21.4	4 28.6	2 14.3	4 28.6
	性別×年齢	男性20歳代	23 100.0	0 0.0	2 8.7	11 47.8	7 30.4	2 8.7
男性30歳代		62 100.0	0 0.0	7 11.3	29 46.8	19 30.6	6 9.7	1 1.6
男性40歳代		123 100.0	4 3.3	13 10.6	52 42.3	36 29.3	15 12.2	3 2.4
男性50歳代		76 100.0	6 7.9	11 14.5	29 38.2	20 26.3	9 11.8	1 1.3
男性60歳代		110 100.0	6 5.5	14 12.7	39 35.5	25 22.7	15 13.6	11 10.0
男性70歳代以上		64 100.0	10 15.6	7 10.9	16 25.0	15 23.4	5 7.8	11 17.2
女性20歳代		38 100.0	3 7.9	8 21.1	14 36.8	7 18.4	3 7.9	3 7.9
女性30歳代		88 100.0	1 1.1	23 26.1	29 33.0	27 30.7	6 6.8	2 2.3
女性40歳代		104 100.0	10 9.6	16 15.4	50 48.1	18 17.3	6 5.8	4 3.8
女性50歳代		128 100.0	0 0.0	17 13.3	63 49.2	28 21.9	16 12.5	4 3.1
女性60歳代		112 100.0	6 5.4	11 9.8	51 45.5	10 8.9	17 15.2	17 15.2
女性70歳代以上		58 100.0	3 5.2	5 8.6	13 22.4	10 17.2	9 15.5	18 31.0
無回答		28 100.0	1 3.6	1 3.6	8 28.6	7 25.0	3 10.7	8 28.6
職業		自営業・経営者	125 100.0	3 2.4	18 14.4	47 37.6	33 26.4	15 12.0
	正規の職員・従業員	351 100.0	10 2.8	51 14.5	150 42.7	90 25.6	36 10.3	14 4.0
	パート・アルバイト・非正規雇用者	239 100.0	15 6.3	40 16.7	105 43.9	43 18.0	24 10.0	12 5.0
	学生	8 100.0	0 0.0	1 12.5	5 62.5	2 25.0	0 0.0	0 0.0
	無職	246 100.0	20 8.1	20 8.1	86 35.0	50 20.3	32 13.0	38 15.4
	その他	21 100.0	1 4.8	5 23.8	5 23.8	4 19.0	1 4.8	5 23.8
	無回答	24 100.0	1 4.2	0 0.0	6 25.0	7 29.2	4 16.7	6 25.0
家族構成	ひとり暮らし	51 100.0	6 11.8	7 13.7	23 45.1	5 9.8	3 5.9	7 13.7
	一世代世帯	215 100.0	10 4.7	23 10.7	82 38.1	51 23.7	24 11.2	25 11.6
	二世帯世帯	491 100.0	23 4.7	72 14.7	198 40.3	107 21.8	59 12.0	32 6.5
	三世帯世帯	192 100.0	6 3.1	22 11.5	82 42.7	49 25.5	20 10.4	13 6.8
	その他	48 100.0	4 8.3	11 22.9	14 29.2	11 22.9	5 10.4	3 6.3
	無回答	17 100.0	1 5.9	0 0.0	5 29.4	6 35.3	1 5.9	4 23.5
居住地域	岐阜地域	382 100.0	17 4.5	48 12.6	166 43.5	93 24.3	34 8.9	24 6.3
	西濃地域	179 100.0	7 3.9	26 14.5	68 38.0	34 19.0	26 14.5	18 10.1
	中濃地域	169 100.0	8 4.7	16 9.5	67 39.6	43 25.4	18 10.7	17 10.1
	東濃地域	181 100.0	10 5.5	28 15.5	72 39.8	41 22.7	19 10.5	11 6.1
	飛驒地域	89 100.0	7 7.9	17 19.1	28 31.5	12 13.5	14 15.7	11 12.4
	無回答	14 100.0	1 7.1	0 0.0	3 21.4	6 42.9	1 7.1	3 21.4

		合計	かなりある	まあまあある	ふつう	あまりない	まったくくない	無回答
全体		1,014	119	322	356	104	40	73
		100.0	11.7	31.8	35.1	10.3	3.9	7.2
性別	男性	458	42	152	153	66	21	24
		100.0	9.2	33.2	33.4	14.4	4.6	5.2
	女性	529	75	164	194	37	17	42
		100.0	14.2	31.0	36.7	7.0	3.2	7.9
	無回答	27	2	6	9	1	2	7
		100.0	7.4	22.2	33.3	3.7	7.4	25.9
年齢	20歳代	61	10	15	25	7	2	2
		100.0	16.4	24.6	41.0	11.5	3.3	3.3
	30歳代	152	17	49	55	22	7	2
		100.0	11.2	32.2	36.2	14.5	4.6	1.3
	40歳代	232	28	70	88	30	7	9
		100.0	12.1	30.2	37.9	12.9	3.0	3.9
	50歳代	207	25	70	78	21	9	4
		100.0	12.1	33.8	37.7	10.1	4.3	1.9
60歳代	224	25	75	74	18	7	25	
	100.0	11.2	33.5	33.0	8.0	3.1	11.2	
70歳代以上	124	13	41	30	6	7	27	
	100.0	10.5	33.1	24.2	4.8	5.6	21.8	
	無回答	14	1	2	6	0	1	4
		100.0	7.1	14.3	42.9	0.0	7.1	28.6
性別×年齢	男性20歳代	23	4	3	11	3	1	1
		100.0	17.4	13.0	47.8	13.0	4.3	4.3
	男性30歳代	62	4	17	17	17	6	1
		100.0	6.5	27.4	27.4	27.4	9.7	1.6
	男性40歳代	123	11	37	45	20	6	4
		100.0	8.9	30.1	36.6	16.3	4.9	3.3
	男性50歳代	76	8	29	26	8	5	0
		100.0	10.5	38.2	34.2	10.5	6.6	0.0
	男性60歳代	110	7	40	40	14	1	8
		100.0	6.4	36.4	36.4	12.7	0.9	7.3
	男性70歳代以上	64	8	26	14	4	2	10
		100.0	12.5	40.6	21.9	6.3	3.1	15.6
	女性20歳代	38	6	12	14	4	1	1
		100.0	15.8	31.6	36.8	10.5	2.6	2.6
	女性30歳代	88	13	32	36	5	1	1
		100.0	14.8	36.4	40.9	5.7	1.1	1.1
女性40歳代	104	17	31	42	9	1	4	
	100.0	16.3	29.8	40.4	8.7	1.0	3.8	
女性50歳代	128	16	39	52	13	4	4	
	100.0	12.5	30.5	40.6	10.2	3.1	3.1	
女性60歳代	112	18	35	34	4	5	16	
	100.0	16.1	31.3	30.4	3.6	4.5	14.3	
女性70歳代以上	58	5	15	16	2	5	15	
	100.0	8.6	25.9	27.6	3.4	8.6	25.9	
	無回答	28	2	6	9	1	2	8
		100.0	7.1	21.4	32.1	3.6	7.1	28.6
職業	自営業・経営者	125	8	45	42	20	4	6
		100.0	6.4	36.0	33.6	16.0	3.2	4.8
	正規の職員・従業員	351	38	110	128	45	18	12
		100.0	10.8	31.3	36.5	12.8	5.1	3.4
	パート・アルバイト・非正規雇用者	239	35	74	97	18	5	10
		100.0	14.6	31.0	40.6	7.5	2.1	4.2
	学生	8	1	1	3	3	0	0
		100.0	12.5	12.5	37.5	37.5	0.0	0.0
無職	246	33	79	74	15	10	35	
	100.0	13.4	32.1	30.1	6.1	4.1	14.2	
その他	21	3	7	4	1	1	5	
	100.0	14.3	33.3	19.0	4.8	4.8	23.8	
	無回答	24	1	6	8	2	2	5
		100.0	4.2	25.0	33.3	8.3	8.3	20.8
家族構成	ひとり暮らし	51	8	16	14	5	0	8
		100.0	15.7	31.4	27.5	9.8	0.0	15.7
	一世代世帯	215	27	73	62	20	9	24
		100.0	12.6	34.0	28.8	9.3	4.2	11.2
	二世帯世帯	491	54	168	172	48	21	28
		100.0	11.0	34.2	35.0	9.8	4.3	5.7
	三世帯世帯	192	23	51	80	24	6	8
	100.0	12.0	26.6	41.7	12.5	3.1	4.2	
その他	48	6	12	20	5	4	1	
	100.0	12.5	25.0	41.7	10.4	8.3	2.1	
	無回答	17	1	2	8	2	0	4
		100.0	5.9	11.8	47.1	11.8	0.0	23.5
居住地域	岐阜地域	382	39	124	139	46	12	22
		100.0	10.2	32.5	36.4	12.0	3.1	5.8
	西濃地域	179	24	60	60	14	6	15
		100.0	13.4	33.5	33.5	7.8	3.4	8.4
	中濃地域	169	21	47	62	20	4	15
		100.0	12.4	27.8	36.7	11.8	2.4	8.9
	東濃地域	181	24	57	65	18	8	9
	100.0	13.3	31.5	35.9	9.9	4.4	5.0	
飛驒地域	89	10	31	24	5	10	9	
	100.0	11.2	34.8	27.0	5.6	11.2	10.1	
	無回答	14	1	3	6	1	0	3
		100.0	7.1	21.4	42.9	7.1	0.0	21.4

		合計	かなりある	まあまあある	ふつう	あまりない	まったくくない	無回答
全体		1,014 100.0	130 12.8	292 28.8	384 37.9	91 9.0	42 4.1	75 7.4
性別	男性	458 100.0	45 9.8	145 31.7	172 37.6	52 11.4	16 3.5	28 6.1
	女性	529 100.0	81 15.3	141 26.7	205 38.8	37 7.0	24 4.5	41 7.8
	無回答	27 100.0	4 14.8	6 22.2	7 25.9	2 7.4	2 7.4	6 22.2
年齢	20歳代	61 100.0	12 19.7	17 27.9	21 34.4	6 9.8	2 3.3	3 4.9
	30歳代	152 100.0	15 9.9	55 36.2	59 38.8	16 10.5	4 2.6	3 2.0
	40歳代	232 100.0	36 15.5	73 31.5	89 38.4	23 9.9	4 1.7	7 3.0
	50歳代	207 100.0	33 15.9	61 29.5	83 40.1	12 5.8	11 5.3	7 3.4
	60歳代	224 100.0	23 10.3	58 25.9	82 36.6	28 12.5	7 3.1	26 11.6
	70歳代以上	124 100.0	8 6.5	23 18.5	48 38.7	6 4.8	12 9.7	27 21.8
	無回答	14 100.0	3 21.4	5 35.7	2 14.3	0 0.0	2 14.3	2 14.3
	性別×年齢	男性20歳代	23 100.0	3 13.0	7 30.4	7 30.4	3 13.0	2 8.7
男性30歳代		62 100.0	6 9.7	21 33.9	19 30.6	12 19.4	3 4.8	1 1.6
男性40歳代		123 100.0	15 12.2	42 34.1	47 38.2	13 10.6	2 1.6	4 3.3
男性50歳代		76 100.0	11 14.5	25 32.9	26 34.2	6 7.9	5 6.6	3 3.9
男性60歳代		110 100.0	5 4.5	34 30.9	44 40.0	17 15.5	1 0.9	9 8.2
男性70歳代以上		64 100.0	5 7.8	16 25.0	29 45.3	1 1.6	3 4.7	10 15.6
女性20歳代		38 100.0	9 23.7	10 26.3	14 36.8	3 7.9	0 0.0	2 5.3
女性30歳代		88 100.0	9 10.2	34 38.6	38 43.2	4 4.5	1 1.1	2 2.3
女性40歳代		104 100.0	20 19.2	30 28.8	41 39.4	9 8.7	2 1.9	2 1.9
女性50歳代		128 100.0	21 16.4	36 28.1	55 43.0	6 4.7	6 4.7	4 3.1
女性60歳代		112 100.0	18 16.1	24 21.4	38 33.9	10 8.9	6 5.4	16 14.3
女性70歳代以上		58 100.0	3 5.2	7 12.1	19 32.8	5 8.6	9 15.5	15 25.9
無回答		28 100.0	5 17.9	6 21.4	7 25.0	2 7.1	2 7.1	6 21.4
職業		自営業・経営者	125 100.0	7 5.6	34 27.2	50 40.0	21 16.8	5 4.0
	正規の職員・従業員	351 100.0	52 14.8	114 32.5	126 35.9	32 9.1	12 3.4	15 4.3
	パート・アルバイト・非正規雇用者	239 100.0	34 14.2	76 31.8	97 40.6	18 7.5	5 2.1	9 3.8
	学生	8 100.0	2 25.0	5 62.5	1 12.5	0 0.0	0 0.0	0 0.0
	無職	246 100.0	30 12.2	50 20.3	97 39.4	17 6.9	17 6.9	35 14.2
	その他	21 100.0	3 14.3	8 38.1	5 23.8	1 4.8	0 0.0	4 19.0
	無回答	24 100.0	2 8.3	5 20.8	8 33.3	2 8.3	3 12.5	4 16.7
	家族構成	ひとり暮らし	51 100.0	4 7.8	12 23.5	19 37.3	7 13.7	2 3.9
一世代世帯		215 100.0	25 11.6	65 30.2	77 35.8	19 8.8	6 2.8	23 10.7
二世帯世帯		491 100.0	65 13.2	132 26.9	195 39.7	45 9.2	25 5.1	29 5.9
三世帯世帯		192 100.0	24 12.5	65 33.9	71 37.0	16 8.3	6 3.1	10 5.2
その他		48 100.0	10 20.8	14 29.2	17 35.4	2 4.2	2 4.2	3 6.3
無回答		17 100.0	2 11.8	4 23.5	5 29.4	2 11.8	1 5.9	3 17.6
居住地域		岐阜地域	382 100.0	50 13.1	113 29.6	148 38.7	35 9.2	14 3.7
	西濃地域	179 100.0	24 13.4	54 30.2	63 35.2	14 7.8	8 4.5	16 8.9
	中濃地域	169 100.0	16 9.5	46 27.2	70 41.4	17 10.1	6 3.6	14 8.3
	東濃地域	181 100.0	24 13.3	51 28.2	66 36.5	18 9.9	9 5.0	13 7.2
	飛驒地域	89 100.0	14 15.7	23 25.8	34 38.2	6 6.7	4 4.5	8 9.0
	無回答	14 100.0	2 14.3	5 35.7	3 21.4	1 7.1	1 7.1	2 14.3

		合計	かなりある	まあまあある	ふつう	あまりない	まったくくない	無回答
全体		1,014 100.0	188 18.5	345 34.0	317 31.3	70 6.9	29 2.9	65 6.4
性別	男性	458 100.0	71 15.5	153 33.4	154 33.6	46 10.0	13 2.8	21 4.6
	女性	529 100.0	108 20.4	189 35.7	157 29.7	22 4.2	15 2.8	38 7.2
	無回答	27 100.0	9 33.3	3 11.1	6 22.2	2 7.4	1 3.7	6 22.2
		61 100.0	9 14.8	21 34.4	22 36.1	3 4.9	3 4.9	3 4.9
年齢	20歳代	152 100.0	28 18.4	66 43.4	40 26.3	13 8.6	2 1.3	3 2.0
	30歳代	232 100.0	36 15.5	83 35.8	85 36.6	20 8.6	3 1.3	5 2.2
	40歳代	207 100.0	47 22.7	71 34.3	66 31.9	10 4.8	8 3.9	5 2.4
	50歳代	224 100.0	50 22.3	72 32.1	61 27.2	15 6.7	4 1.8	22 9.8
	60歳代	124 100.0	15 12.1	31 25.0	39 31.5	8 6.5	8 6.5	23 18.5
	70歳代以上	14 100.0	3 21.4	1 7.1	4 28.6	1 7.1	1 7.1	4 28.6
	無回答	23 100.0	3 13.0	8 34.8	8 34.8	1 4.3	2 8.7	1 4.3
	男性20歳代	62 100.0	9 14.5	25 40.3	16 25.8	9 14.5	2 3.2	1 1.6
男性30歳代	123 100.0	14 11.4	46 37.4	46 37.4	13 10.6	2 1.6	2 1.6	
男性40歳代	76 100.0	17 22.4	22 28.9	26 34.2	5 6.6	4 5.3	2 2.6	
男性50歳代	110 100.0	18 16.4	36 32.7	36 32.7	11 10.0	1 0.9	8 7.3	
男性60歳代	64 100.0	10 15.6	16 25.0	22 34.4	7 10.9	2 3.1	7 10.9	
男性70歳代以上	38 100.0	6 15.8	13 34.2	14 36.8	2 5.3	1 2.6	2 5.3	
女性20歳代	88 100.0	18 20.5	41 46.6	23 26.1	4 4.5	0 0.0	2 2.3	
女性30歳代	104 100.0	21 20.2	36 34.6	38 36.5	6 5.8	1 1.0	2 1.9	
女性40歳代	128 100.0	27 21.1	49 38.3	40 31.3	5 3.9	4 3.1	3 2.3	
女性50歳代	112 100.0	31 27.7	35 31.3	25 22.3	4 3.6	3 2.7	14 12.5	
女性60歳代	58 100.0	5 8.6	15 25.9	17 29.3	1 1.7	6 10.3	14 24.1	
女性70歳代以上	28 100.0	9 32.1	3 10.7	6 21.4	2 7.1	1 3.6	7 25.0	
職業	無回答	125 100.0	21 16.8	43 34.4	35 28.0	18 14.4	2 1.6	6 4.8
	自営業・経営者	351 100.0	62 17.7	127 36.2	117 33.3	22 6.3	11 3.1	12 3.4
	正規の職員・従業員	239 100.0	44 18.4	90 37.7	77 32.2	16 6.7	4 1.7	8 3.3
	パート・アルバイト・非正規雇用者	8 100.0	1 12.5	4 50.0	3 37.5	0 0.0	0 0.0	0 0.0
	学生	246 100.0	51 20.7	69 28.0	73 29.7	12 4.9	10 4.1	31 12.6
	無職	21 100.0	5 23.8	10 47.6	2 9.5	1 4.8	0 0.0	3 14.3
	その他	24 100.0	4 16.7	2 8.3	10 41.7	1 4.2	2 8.3	5 20.8
	無回答	51 100.0	9 17.6	18 35.3	13 25.5	5 9.8	1 2.0	5 9.8
家族構成	ひとり暮らし	215 100.0	45 20.9	65 30.2	62 28.8	16 7.4	5 2.3	22 10.2
	一世代世帯	491 100.0	86 17.5	173 35.2	160 32.6	32 6.5	16 3.3	24 4.9
	二世帯世帯	192 100.0	33 17.2	71 37.0	61 31.8	14 7.3	5 2.6	8 4.2
	三世帯世帯	48 100.0	11 22.9	18 37.5	14 29.2	1 2.1	2 4.2	2 4.2
	その他	17 100.0	4 23.5	0 0.0	7 41.2	2 11.8	0 0.0	4 23.5
	無回答	382 100.0	72 18.8	130 34.0	123 32.2	29 7.6	8 2.1	20 5.2
	岐阜地域	179 100.0	31 17.3	62 34.6	56 31.3	14 7.8	6 3.4	10 5.6
西濃地域	169 100.0	35 20.7	60 35.5	48 28.4	10 5.9	3 1.8	13 7.7	
中濃地域	181 100.0	31 17.1	58 32.0	63 34.8	14 7.7	5 2.8	10 5.5	
東濃地域	89 100.0	15 16.9	34 38.2	22 24.7	2 2.2	7 7.9	9 10.1	
飛驒地域	14 100.0	4 28.6	1 7.1	5 35.7	1 7.1	0 0.0	3 21.4	
無回答								



問6 女性の人権問題で、特に問題があると思うこと

上段：人数

下段：%

(1/2)	合計	1、男は仕事、女性別によること	2、男は仕事、女性別によること	3、男は仕事、女性別によること	4、男は仕事、女性別によること	5、男は仕事、女性別によること	6、男は仕事、女性別によること	7、男は仕事、女性別によること	8、男は仕事、女性別によること
全体	1,014 100.0	363 35.8	316 31.2	150 14.8	456 45.0	70 6.9	150 14.8	258 25.4	
性別	男性	458 100.0	147 32.1	149 32.5	58 12.7	168 36.7	23 5.0	77 16.8	121 26.4
	女性	529 100.0	211 39.9	161 30.4	86 16.3	277 52.4	44 8.3	69 13.0	135 25.5
	無回答	27 100.0	5 18.5	6 22.2	6 22.2	11 40.7	3 11.1	4 14.8	2 7.4
年齢	20歳代	61 100.0	28 45.9	24 39.3	9 14.8	33 54.1	2 3.3	6 9.8	21 34.4
	30歳代	152 100.0	49 32.2	46 30.3	25 16.4	82 53.9	7 4.6	21 13.8	47 30.9
	40歳代	232 100.0	85 36.6	76 32.8	35 15.1	94 40.5	13 5.6	21 9.1	55 23.7
	50歳代	207 100.0	76 36.7	61 29.5	32 15.5	93 44.9	12 5.8	32 15.5	57 27.5
	60歳代	224 100.0	81 36.2	75 33.5	31 13.8	106 47.3	11 4.9	46 20.5	52 23.2
	70歳代以上	124 100.0	40 32.3	30 24.2	13 10.5	44 35.5	22 17.7	22 17.7	24 19.4
	無回答	14 100.0	4 28.6	4 28.6	5 35.7	4 28.6	3 21.4	2 14.3	2 14.3
	性別×年齢	男性20歳代	23 100.0	8 34.8	10 43.5	2 8.7	9 39.1	1 4.3	2 8.7
男性30歳代		62 100.0	18 29.0	18 29.0	8 12.9	26 41.9	0 0.0	6 9.7	16 25.8
男性40歳代		123 100.0	45 36.6	40 32.5	14 11.4	42 34.1	3 2.4	13 10.6	32 26.0
男性50歳代		76 100.0	19 25.0	26 34.2	11 14.5	24 31.6	5 6.6	20 26.3	20 26.3
男性60歳代		110 100.0	35 31.8	34 30.9	18 16.4	40 36.4	4 3.6	24 21.8	32 29.1
男性70歳代以上		64 100.0	22 34.4	21 32.8	5 7.8	27 42.2	10 15.6	12 18.8	14 21.9
女性20歳代		38 100.0	20 52.6	14 36.8	7 18.4	24 63.2	1 2.6	4 10.5	14 36.8
女性30歳代		88 100.0	31 35.2	28 31.8	17 19.3	55 62.5	6 6.8	15 17.0	31 35.2
女性40歳代		104 100.0	38 36.5	35 33.7	21 20.2	49 47.1	10 9.6	7 6.7	23 22.1
女性50歳代		128 100.0	57 44.5	34 26.6	20 15.6	67 52.3	7 5.5	11 8.6	37 28.9
女性60歳代		112 100.0	46 41.1	41 36.6	13 11.6	65 58.0	7 6.3	22 19.6	20 17.9
女性70歳代以上		58 100.0	18 31.0	9 15.5	8 13.8	17 29.3	12 20.7	10 17.2	10 17.2
無回答		28 100.0	6 21.4	6 21.4	6 21.4	11 39.3	4 14.3	4 14.3	2 7.1
職業		自営業・経営者	125 100.0	35 28.0	32 25.6	16 12.8	48 38.4	5 4.0	27 21.6
	正規の職員・従業員	351 100.0	133 37.9	122 34.8	51 14.5	169 48.1	14 4.0	42 12.0	84 23.9
	パート・アルバイト・非正規雇用者	239 100.0	94 39.3	76 31.8	43 18.0	115 48.1	19 7.9	35 14.6	65 27.2
	学生	8 100.0	4 50.0	6 75.0	0 0.0	5 62.5	0 0.0	0 0.0	2 25.0
	無職	246 100.0	82 33.3	67 27.2	31 12.6	100 40.7	28 11.4	41 16.7	64 26.0
	その他	21 100.0	7 33.3	6 28.6	3 14.3	11 52.4	2 9.5	3 14.3	7 33.3
	無回答	24 100.0	8 33.3	7 29.2	6 25.0	8 33.3	2 8.3	2 8.3	2 8.3
家族構成	ひとり暮らし	51 100.0	12 23.5	17 33.3	5 9.8	22 43.1	6 11.8	6 11.8	10 19.6
	一世代世帯	215 100.0	78 36.3	68 31.6	25 11.6	103 47.9	13 6.0	44 20.5	55 25.6
	二世帯世帯	491 100.0	176 35.8	152 31.0	78 15.9	218 44.4	39 7.9	66 13.4	127 25.9
	三世帯世帯	192 100.0	73 38.0	57 29.7	30 15.6	92 47.9	8 4.2	27 14.1	48 25.0
	その他	48 100.0	23 47.9	17 35.4	8 16.7	16 33.3	2 4.2	5 10.4	16 33.3
	無回答	17 100.0	1 5.9	5 29.4	4 23.5	5 29.4	2 11.8	2 11.8	2 11.8
居住地域	岐阜地域	382 100.0	131 34.3	130 34.0	54 14.1	185 48.4	27 7.1	46 12.0	95 24.9
	西濃地域	179 100.0	78 43.6	53 29.6	35 19.6	81 45.3	14 7.8	28 15.6	48 26.8
	中濃地域	169 100.0	60 35.5	52 30.8	21 12.4	76 45.0	10 5.9	30 17.8	47 27.8
	東濃地域	181 100.0	63 34.8	53 29.3	27 14.9	76 42.0	10 5.5	24 13.3	43 23.8
	飛騨地域	89 100.0	29 32.6	25 28.1	9 10.1	32 36.0	7 7.9	19 21.3	23 25.8
	無回答	14 100.0	2 14.3	3 21.4	4 28.6	6 42.9	2 14.3	3 21.4	2 14.3



問6 女性の人權問題で、特に問題があると思うこと

上段：人数

下段：%

(2/2)	合計	からのDV（暴力）を受けること	家庭内や恋愛関係においてドメスティック・バイオレンス	強姦、強姦・強姦未遂などの性犯罪	いかに問題があると思うことはな	わからない	その他	無回答	
全体	1,014 100.0	189 18.6	326 32.1	74 7.3	61 6.0	13 1.3	17 1.7		
性別	男性	458 100.0	79 17.2	146 31.9	44 9.6	36 7.9	5 1.1	7 1.5	
	女性	529 100.0	107 20.2	171 32.3	27 5.1	21 4.0	8 1.5	9 1.7	
	無回答	27 100.0	3 11.1	9 33.3	3 11.1	4 14.8	0 0.0	1 3.7	
	20歳代	61 100.0	10 16.4	13 21.3	3 4.9	2 3.3	2 3.3	1 1.6	
年齢	30歳代	152 100.0	27 17.8	45 29.6	13 8.6	5 3.3	3 2.0	0 0.0	
	40歳代	232 100.0	50 21.6	87 37.5	11 4.7	15 6.5	5 2.2	1 0.4	
	50歳代	207 100.0	40 19.3	70 33.8	12 5.8	8 3.9	0 0.0	4 1.9	
	60歳代	224 100.0	44 19.6	73 32.6	18 8.0	14 6.3	3 1.3	3 1.3	
	70歳代以上	124 100.0	16 12.9	34 27.4	17 13.7	15 12.1	0 0.0	7 5.6	
	無回答	14 100.0	2 14.3	4 28.6	0 0.0	2 14.3	0 0.0	1 7.1	
	性別×年齢	男性20歳代	23 100.0	3 13.0	2 8.7	3 13.0	2 8.7	1 4.3	1 4.3
		男性30歳代	62 100.0	12 19.4	17 27.4	11 17.7	4 6.5	1 1.6	0 0.0
男性40歳代		123 100.0	23 18.7	44 35.8	7 5.7	12 9.8	2 1.6	0 0.0	
男性50歳代		76 100.0	10 13.2	26 34.2	10 13.2	5 6.6	0 0.0	1 1.3	
男性60歳代		110 100.0	24 21.8	35 31.8	7 6.4	8 7.3	1 0.9	2 1.8	
男性70歳代以上		64 100.0	7 10.9	22 34.4	6 9.4	5 7.8	0 0.0	3 4.7	
女性20歳代		38 100.0	7 18.4	11 28.9	0 0.0	0 0.0	1 2.6	0 0.0	
女性30歳代		88 100.0	15 17.0	26 29.5	2 2.3	1 1.1	2 2.3	0 0.0	
女性40歳代		104 100.0	25 24.0	41 39.4	3 2.9	3 2.9	3 2.9	1 1.0	
女性50歳代		128 100.0	30 23.4	43 33.6	1 0.8	3 2.3	0 0.0	3 2.3	
女性60歳代		112 100.0	20 17.9	38 33.9	10 8.9	6 5.4	2 1.8	1 0.9	
女性70歳代以上		58 100.0	9 15.5	12 20.7	11 19.0	8 13.8	0 0.0	4 6.9	
無回答		28 100.0	4 14.3	9 32.1	3 10.7	4 14.3	0 0.0	1 3.6	
職業		自営業・経営者	125 100.0	28 22.4	40 32.0	17 13.6	7 5.6	0 0.0	0 0.0
	正規の職員・従業員	351 100.0	59 16.8	104 29.6	21 6.0	17 4.8	6 1.7	3 0.9	
	パート・アルバイト・非正規雇用者	239 100.0	49 20.5	93 38.9	8 3.3	6 2.5	5 2.1	4 1.7	
	学生	8 100.0	1 12.5	1 12.5	1 12.5	0 0.0	0 0.0	0 0.0	
	無職	246 100.0	44 17.9	76 30.9	26 10.6	25 10.2	2 0.8	8 3.3	
	その他	21 100.0	7 33.3	5 23.8	0 0.0	2 9.5	0 0.0	0 0.0	
	無回答	24 100.0	1 4.2	7 29.2	1 4.2	4 16.7	0 0.0	2 8.3	
	家族構成	ひとり暮らし	51 100.0	15 29.4	18 35.3	4 7.8	6 11.8	1 2.0	0 0.0
一世代世帯		215 100.0	38 17.7	68 31.6	18 8.4	8 3.7	2 0.9	4 1.9	
二世帯世帯		491 100.0	87 17.7	169 34.4	36 7.3	25 5.1	8 1.6	9 1.8	
三世帯世帯		192 100.0	37 19.3	50 26.0	11 5.7	15 7.8	2 1.0	2 1.0	
その他		48 100.0	11 22.9	14 29.2	5 10.4	3 6.3	0 0.0	1 2.1	
無回答		17 100.0	1 5.9	7 41.2	0 0.0	4 23.5	0 0.0	1 5.9	
居住地域	岐阜地域	382 100.0	74 19.4	140 36.6	25 6.5	20 5.2	6 1.6	1 0.3	
	西濃地域	179 100.0	30 16.8	46 25.7	12 6.7	9 5.0	1 0.6	3 1.7	
	中濃地域	169 100.0	36 21.3	63 37.3	12 7.1	10 5.9	2 1.2	3 1.8	
	東濃地域	181 100.0	33 18.2	49 27.1	17 9.4	10 5.5	3 1.7	4 2.2	
	飛騨地域	89 100.0	15 16.9	22 24.7	8 9.0	10 11.2	1 1.1	5 5.6	
	無回答	14 100.0	1 7.1	6 42.9	0 0.0	2 14.3	0 0.0	1 7.1	

問7 女性の人権を尊重していくために必要なこと

上段：人数

下段：%

(1/2)	合計	るた男 め女の 啓等 発意 活動 を確 立す る	保の雇 を均用 行等分 うな機 こと会 を徹と 底遇の す確男 する女	境容家 の易庭 に生 備なる をよと うな職 な場 就の 立環が	うく思 な決の 措定の 置性の を過 講程 ずるに でお きけ るり よ多 意	充た 実め さの せる教 育・ 学習 活動 を	でた の男 女平 等社 会推 進の 場	学推 校進 教育 や社 会推 進の 場	推庭男 進生女 するよが うやと な地も 社会に づく共 り同同 り携家	性分性 担別に を見よ 直す固 定の 中な に立 つ
全体	1,014 100.0	146 14.4	282 27.8	513 50.6	171 16.9	213 21.0	336 33.1	201 19.8		
性別	男性	458 100.0	99 21.6	130 28.4	187 40.8	84 18.3	90 19.7	133 29.0	80 17.5	
	女性	529 100.0	42 7.9	145 27.4	317 59.9	81 15.3	118 22.3	196 37.1	117 22.1	
	無回答	27 100.0	5 18.5	7 25.9	9 33.3	6 22.2	5 18.5	7 25.9	4 14.8	
年齢	20歳代	61 100.0	9 14.8	18 29.5	39 63.9	8 13.1	9 14.8	18 29.5	21 34.4	
	30歳代	152 100.0	18 11.8	48 31.6	85 55.9	21 13.8	31 20.4	51 33.6	24 15.8	
	40歳代	232 100.0	31 13.4	60 25.9	108 46.6	32 13.8	45 19.4	79 34.1	50 21.6	
	50歳代	207 100.0	27 13.0	55 26.6	107 51.7	31 15.0	37 17.9	78 37.7	47 22.7	
	60歳代	224 100.0	29 12.9	71 31.7	114 50.9	51 22.8	60 26.8	68 30.4	41 18.3	
	70歳代以上	124 100.0	28 22.6	27 21.8	54 43.5	24 19.4	28 22.6	38 30.6	17 13.7	
	無回答	14 100.0	4 28.6	3 21.4	6 42.9	4 28.6	3 21.4	4 28.6	1 7.1	
性別×年齢	男性20歳代	23 100.0	6 26.1	5 21.7	7 30.4	2 8.7	4 17.4	5 21.7	5 21.7	
	男性30歳代	62 100.0	11 17.7	16 25.8	32 51.6	4 6.5	10 16.1	19 30.6	4 6.5	
	男性40歳代	123 100.0	26 21.1	33 26.8	47 38.2	20 16.3	27 22.0	38 30.9	22 17.9	
	男性50歳代	76 100.0	13 17.1	25 32.9	28 36.8	14 18.4	11 14.5	19 25.0	22 28.9	
	男性60歳代	110 100.0	24 21.8	34 30.9	46 41.8	28 25.5	21 19.1	35 31.8	16 14.5	
	男性70歳代以上	64 100.0	19 29.7	17 26.6	27 42.2	16 25.0	17 26.6	17 26.6	11 17.2	
	女性20歳代	38 100.0	3 7.9	13 34.2	32 84.2	6 15.8	5 13.2	13 34.2	16 42.1	
	女性30歳代	88 100.0	7 8.0	32 36.4	52 59.1	17 19.3	21 23.9	31 35.2	20 22.7	
	女性40歳代	104 100.0	5 4.8	25 24.0	60 57.7	11 10.6	17 16.3	40 38.5	26 25.0	
	女性50歳代	128 100.0	14 10.9	29 22.7	78 60.9	16 12.5	25 19.5	58 45.3	24 18.8	
	女性60歳代	112 100.0	5 4.5	36 32.1	67 59.8	23 20.5	39 34.8	33 29.5	25 22.3	
	女性70歳代以上	58 100.0	8 13.8	10 17.2	27 46.6	8 13.8	11 19.0	21 36.2	6 10.3	
	無回答	28 100.0	5 17.9	7 25.0	10 35.7	6 21.4	5 17.9	7 25.0	4 14.3	
	職業	自営業・経営者	125 100.0	17 13.6	29 23.2	58 46.4	21 16.8	31 24.8	39 31.2	25 20.0
正規の職員・従業員		351 100.0	56 16.0	104 29.6	180 51.3	51 14.5	58 16.5	117 33.3	78 22.2	
パート・アルバイト・非正規雇用者		239 100.0	31 13.0	66 27.6	140 58.6	39 16.3	43 18.0	94 39.3	52 21.8	
学生		8 100.0	0 0.0	5 62.5	5 62.5	0 0.0	3 37.5	5 62.5	1 12.5	
無職		246 100.0	36 14.6	65 26.4	115 46.7	50 20.3	64 26.0	70 28.5	38 15.4	
その他		21 100.0	1 4.8	7 33.3	7 33.3	6 28.6	8 38.1	7 33.3	5 23.8	
無回答		24 100.0	5 20.8	6 25.0	8 33.3	4 16.7	6 25.0	4 16.7	2 8.3	
家族構成	ひとり暮らし	51 100.0	6 11.8	9 17.6	29 56.9	5 9.8	14 27.5	15 29.4	8 15.7	
	一世代世帯	215 100.0	31 14.4	67 31.2	113 52.6	46 21.4	53 24.7	71 33.0	40 18.6	
	二世代世帯	491 100.0	75 15.3	136 27.7	245 49.9	81 16.5	103 21.0	163 33.2	100 20.4	
	三世代世帯	192 100.0	21 10.9	48 25.0	97 50.5	31 16.1	30 15.6	67 34.9	44 22.9	
	その他	48 100.0	11 22.9	17 35.4	22 45.8	4 8.3	9 18.8	16 33.3	8 16.7	
	無回答	17 100.0	2 11.8	5 29.4	7 41.2	4 23.5	4 23.5	4 23.5	1 5.9	
居住地	岐阜地域	382 100.0	53 13.9	116 30.4	195 51.0	62 16.2	82 21.5	127 33.2	78 20.4	
	西濃地域	179 100.0	34 19.0	49 27.4	96 53.6	27 15.1	34 19.0	60 33.5	39 21.8	
	中濃地域	169 100.0	25 14.8	45 26.6	81 47.9	32 18.9	43 25.4	50 29.6	30 17.8	
	東濃地域	181 100.0	18 9.9	51 28.2	89 49.2	30 16.6	31 17.1	66 36.5	40 22.1	
	飛驒地域	89 100.0	14 15.7	18 20.2	45 50.6	16 18.0	19 21.3	28 31.5	11 12.4	
	無回答	14 100.0	2 14.3	3 21.4	7 50.0	4 28.6	4 28.6	5 35.7	3 21.4	

問7 女性の人権を尊重していくために必要なこと

上段：人数  
下段：%

(2/2)	合計	の女性 相談の 体制を 充実さ せてい る	の女性 取締り を強化 する 犯罪	な特 いに 必要 だと思 うこと は	わ から ない	そ の 他	無 回 答		
全体	1,014 100.0	117 11.5	310 30.6	51 5.0	67 6.6	14 1.4	15 1.5		
性別	男性	458 100.0	55 12.0	138 30.1	35 7.6	34 7.4	8 1.7	6 1.3	
	女性	529 100.0	60 11.3	164 31.0	15 2.8	27 5.1	6 1.1	9 1.7	
	無回答	27 100.0	2 7.4	8 29.6	1 3.7	6 22.2	0 0.0	0 0.0	
年齢	20歳代	61 100.0	9 14.8	18 29.5	4 6.6	2 3.3	0 0.0	1 1.6	
	30歳代	152 100.0	20 13.2	45 29.6	7 4.6	11 7.2	3 2.0	0 0.0	
	40歳代	232 100.0	25 10.8	69 29.7	8 3.4	15 6.5	5 2.2	2 0.9	
	50歳代	207 100.0	26 12.6	64 30.9	11 5.3	8 3.9	3 1.4	1 0.5	
	60歳代	224 100.0	27 12.1	67 29.9	10 4.5	16 7.1	2 0.9	3 1.3	
	70歳代以上	124 100.0	9 7.3	41 33.1	11 8.9	13 10.5	1 0.8	8 6.5	
	無回答	14 100.0	1 7.1	6 42.9	0 0.0	2 14.3	0 0.0	0 0.0	
	性別×年齢	男性20歳代	23 100.0	5 21.7	5 21.7	4 17.4	2 8.7	0 0.0	1 4.3
男性30歳代		62 100.0	9 14.5	18 29.0	6 9.7	6 9.7	2 3.2	0 0.0	
男性40歳代		123 100.0	14 11.4	39 31.7	6 4.9	7 5.7	2 1.6	1 0.8	
男性50歳代		76 100.0	10 13.2	21 27.6	8 10.5	3 3.9	2 2.6	0 0.0	
男性60歳代		110 100.0	15 13.6	32 29.1	6 5.5	12 10.9	1 0.9	1 0.9	
男性70歳代以上		64 100.0	2 3.1	23 35.9	5 7.8	4 6.3	1 1.6	3 4.7	
女性20歳代		38 100.0	4 10.5	13 34.2	0 0.0	0 0.0	0 0.0	0 0.0	
女性30歳代		88 100.0	11 12.5	25 28.4	1 1.1	5 5.7	1 1.1	0 0.0	
女性40歳代		104 100.0	10 9.6	29 27.9	2 1.9	7 6.7	3 2.9	1 1.0	
女性50歳代		128 100.0	16 12.5	43 33.6	2 1.6	5 3.9	1 0.8	1 0.8	
女性60歳代		112 100.0	12 10.7	35 31.3	4 3.6	3 2.7	1 0.9	2 1.8	
女性70歳代以上		58 100.0	7 12.1	18 31.0	6 10.3	7 12.1	0 0.0	5 8.6	
無回答		28 100.0	2 7.1	9 32.1	1 3.6	6 21.4	0 0.0	0 0.0	
職業		自営業・経営者	125 100.0	21 16.8	35 28.0	13 10.4	6 4.8	4 3.2	0 0.0
		正規の職員・従業員	351 100.0	39 11.1	98 27.9	15 4.3	13 3.7	4 1.1	3 0.9
		パート・アルバイト・非正規雇用者	239 100.0	29 12.1	76 31.8	8 3.3	14 5.9	3 1.3	3 1.3
	学生	8 100.0	1 12.5	1 12.5	1 12.5	0 0.0	0 0.0	0 0.0	
	無職	246 100.0	22 8.9	88 35.8	12 4.9	26 10.6	2 0.8	8 3.3	
	その他	21 100.0	3 14.3	6 28.6	1 4.8	2 9.5	0 0.0	0 0.0	
	無回答	24 100.0	2 8.3	6 25.0	1 4.2	6 25.0	1 4.2	1 4.2	
	ひとり暮らし	51 100.0	8 15.7	14 27.5	4 7.8	6 11.8	0 0.0	0 0.0	
家族構成	一世代世帯	215 100.0	18 8.4	60 27.9	13 6.0	11 5.1	2 0.9	5 2.3	
	二世代世帯	491 100.0	57 11.6	161 32.8	21 4.3	26 5.3	5 1.0	9 1.8	
	三世代世帯	192 100.0	23 12.0	52 27.1	12 6.3	19 9.9	5 2.6	1 0.5	
	その他	48 100.0	10 20.8	16 33.3	1 2.1	2 4.2	1 2.1	0 0.0	
	無回答	17 100.0	1 5.9	7 41.2	0 0.0	3 17.6	1 5.9	0 0.0	
	居住地	岐阜地域	382 100.0	33 8.6	126 33.0	21 5.5	22 5.8	7 1.8	2 0.5
西濃地域		179 100.0	29 16.2	56 31.3	7 3.9	6 3.4	0 0.0	1 0.6	
中濃地域		169 100.0	22 13.0	56 33.1	4 2.4	14 8.3	2 1.2	4 2.4	
東濃地域		181 100.0	20 11.0	46 25.4	12 6.6	16 8.8	2 1.1	3 1.7	
飛驒地域		89 100.0	12 13.5	21 23.6	7 7.9	7 7.9	2 2.2	5 5.6	
無回答		14 100.0	1 7.1	5 35.7	0 0.0	2 14.3	1 7.1	0 0.0	

問8 子どもの人権問題で、特に問題があると思うこと

上段：人数

下段：%

(1/2)	合計	「仲間はすれ」や「無視」、容姿に 関する悪口等、身体への直接攻撃や相 手などがいじめを行うこと	いじめをしている人や、いじめられて いる人を見ている人や、いじめられて いる人を見て見ぬふりをする	家庭で親が子どもを虐待すること	学校や就職の選択などに関する子ども の意見について、親がその意見を無視 すること	学校で教師が体罰を行うこと	子どもを成績や学歴だけで判断するこ と		
全体	1,014 100.0	626 61.7	363 35.8	378 37.3	58 5.7	26 2.6	158 15.6		
性別	男性	458 100.0	287 62.7	188 41.0	147 32.1	27 5.9	12 2.6	62 13.5	
	女性	529 100.0	327 61.8	167 31.6	223 42.2	31 5.9	13 2.5	92 17.4	
	無回答	27 100.0	12 44.4	8 29.6	8 29.6	0 0.0	1 3.7	4 14.8	
年齢	20歳代	61 100.0	38 62.3	18 29.5	31 50.8	3 4.9	4 6.6	9 14.8	
	30歳代	152 100.0	105 69.1	53 34.9	65 42.8	12 7.9	4 2.6	14 9.2	
	40歳代	232 100.0	141 60.8	87 37.5	94 40.5	14 6.0	6 2.6	35 15.1	
	50歳代	207 100.0	133 64.3	77 37.2	71 34.3	10 4.8	3 1.4	33 15.9	
	60歳代	224 100.0	134 59.8	86 38.4	77 34.4	16 7.1	3 1.3	43 19.2	
	70歳代以上	124 100.0	68 54.8	37 29.8	38 30.6	3 2.4	6 4.8	21 16.9	
	無回答	14 100.0	7 50.0	5 35.7	2 14.3	0 0.0	0 0.0	3 21.4	
	性別×年齢	男性20歳代	23 100.0	12 52.2	8 34.8	11 47.8	1 4.3	2 8.7	2 8.7
男性30歳代		62 100.0	40 64.5	25 40.3	21 33.9	5 8.1	1 1.6	4 6.5	
男性40歳代		123 100.0	82 66.7	50 40.7	41 33.3	8 6.5	2 1.6	23 18.7	
男性50歳代		76 100.0	46 60.5	36 47.4	21 27.6	4 5.3	1 1.3	10 13.2	
男性60歳代		110 100.0	69 62.7	46 41.8	34 30.9	7 6.4	2 1.8	15 13.6	
男性70歳代以上		64 100.0	38 59.4	23 35.9	19 29.7	2 3.1	4 6.3	8 12.5	
女性20歳代		38 100.0	26 68.4	10 26.3	20 52.6	2 5.3	2 5.3	7 18.4	
女性30歳代		88 100.0	64 72.7	28 31.8	43 48.9	7 8.0	3 3.4	10 11.4	
女性40歳代		104 100.0	55 52.9	36 34.6	52 50.0	6 5.8	3 2.9	12 11.5	
女性50歳代		128 100.0	87 68.0	40 31.3	48 37.5	6 4.7	2 1.6	22 17.2	
女性60歳代		112 100.0	64 57.1	39 34.8	41 36.6	9 8.0	1 0.9	28 25.0	
女性70歳代以上		58 100.0	30 51.7	14 24.1	19 32.8	1 1.7	2 3.4	13 22.4	
無回答		28 100.0	13 46.4	8 28.6	8 28.6	0 0.0	1 3.6	4 14.3	
職業		自営業・経営者	125 100.0	67 53.6	51 40.8	43 34.4	3 2.4	4 3.2	18 14.4
		正規の職員・従業員	351 100.0	224 63.8	145 41.3	133 37.9	23 6.6	6 1.7	44 12.5
		パート・アルバイト・ 非正規雇用者	239 100.0	145 60.7	80 33.5	97 40.6	16 6.7	6 2.5	45 18.8
	学生	8 100.0	5 62.5	2 25.0	4 50.0	1 12.5	0 0.0	1 12.5	
	無職	246 100.0	164 66.7	71 28.9	82 33.3	14 5.7	10 4.1	40 16.3	
	その他	21 100.0	10 47.6	8 38.1	13 61.9	0 0.0	0 0.0	4 19.0	
	無回答	24 100.0	11 45.8	6 25.0	6 25.0	1 4.2	0 0.0	6 25.0	
	家族構成	ひとり暮らし	51 100.0	29 56.9	15 29.4	19 37.3	3 5.9	3 5.9	4 7.8
一世帯世帯		215 100.0	133 61.9	86 40.0	64 29.8	11 5.1	3 1.4	32 14.9	
二世帯世帯		491 100.0	323 65.8	176 35.8	188 38.3	32 6.5	10 2.0	82 16.7	
三世帯世帯		192 100.0	106 55.2	68 35.4	86 44.8	8 4.2	8 4.2	27 14.1	
その他		48 100.0	27 56.3	13 27.1	17 35.4	4 8.3	2 4.2	10 20.8	
無回答		17 100.0	8 47.1	5 29.4	4 23.5	0 0.0	0 0.0	3 17.6	
居住地域	岐阜地域	382 100.0	239 62.6	128 33.5	149 39.0	22 5.8	12 3.1	57 14.9	
	西濃地域	179 100.0	99 55.3	60 33.5	80 44.7	9 5.0	3 1.7	42 23.5	
	中濃地域	169 100.0	112 66.3	71 42.0	54 32.0	13 7.7	6 3.6	18 10.7	
	東濃地域	181 100.0	110 60.8	67 37.0	61 33.7	11 6.1	2 1.1	32 17.7	
	飛騨地域	89 100.0	60 67.4	33 37.1	31 34.8	3 3.4	3 3.4	5 5.6	
	無回答	14 100.0	6 42.9	4 28.6	3 21.4	0 0.0	0 0.0	4 28.6	

(2/2)	合計	暴力や性など子どもにとって有害な情報がたくさんあること	児童買春・児童ポルノ等の対象となること	特に問題があると思うことはない	わからない	その他	無回答		
全体	1,014 100.0	203 20.0	45 4.4	15 1.5	24 2.4	11 1.1	13 1.3		
性別	男性	458 100.0	75 16.4	21 4.6	10 2.2	16 3.5	4 0.9	2 0.4	
	女性	529 100.0	121 22.9	23 4.3	5 0.9	6 1.1	6 1.1	8 1.5	
	無回答	27 100.0	7 25.9	1 3.7	0 0.0	2 7.4	1 3.7	3 11.1	
年齢	20歳代	61 100.0	5 8.2	3 4.9	0 0.0	1 1.6	2 3.3	1 1.6	
	30歳代	152 100.0	22 14.5	8 5.3	2 1.3	2 1.3	0 0.0	0 0.0	
	40歳代	232 100.0	39 16.8	11 4.7	2 0.9	5 2.2	6 2.6	1 0.4	
	50歳代	207 100.0	46 22.2	9 4.3	3 1.4	5 2.4	3 1.4	1 0.5	
	60歳代	224 100.0	50 22.3	6 2.7	5 2.2	6 2.7	0 0.0	1 0.4	
	70歳代以上	124 100.0	35 28.2	7 5.6	3 2.4	5 4.0	0 0.0	7 5.6	
	無回答	14 100.0	6 42.9	1 7.1	0 0.0	0 0.0	0 0.0	2 14.3	
	性別×年齢	男性20歳代	23 100.0	1 4.3	3 13.0	0 0.0	1 4.3	0 0.0	1 4.3
男性30歳代		62 100.0	9 14.5	3 4.8	2 3.2	2 3.2	0 0.0	0 0.0	
男性40歳代		123 100.0	11 8.9	4 3.3	2 1.6	3 2.4	4 3.3	0 0.0	
男性50歳代		76 100.0	14 18.4	4 5.3	2 2.6	3 3.9	0 0.0	0 0.0	
男性60歳代		110 100.0	22 20.0	3 2.7	2 1.8	5 4.5	0 0.0	0 0.0	
男性70歳代以上		64 100.0	18 28.1	4 6.3	2 3.1	2 3.1	0 0.0	1 1.6	
女性20歳代		38 100.0	4 10.5	0 0.0	0 0.0	0 0.0	2 5.3	0 0.0	
女性30歳代		88 100.0	12 13.6	5 5.7	0 0.0	0 0.0	0 0.0	0 0.0	
女性40歳代		104 100.0	27 26.0	7 6.7	0 0.0	1 1.0	2 1.9	1 1.0	
女性50歳代		128 100.0	32 25.0	5 3.9	1 0.8	2 1.6	2 1.6	1 0.8	
女性60歳代		112 100.0	28 25.0	3 2.7	3 2.7	1 0.9	0 0.0	1 0.9	
女性70歳代以上		58 100.0	17 29.3	3 5.2	1 1.7	2 3.4	0 0.0	5 8.6	
無回答		28 100.0	8 28.6	1 3.6	0 0.0	2 7.1	1 3.6	3 10.7	
職業		自営業・経営者	125 100.0	33 26.4	4 3.2	6 4.8	1 0.8	1 0.8	0 0.0
		正規の職員・従業員	351 100.0	51 14.5	14 4.0	3 0.9	9 2.6	6 1.7	2 0.6
		パート・アルバイト・非正規雇用者	239 100.0	47 19.7	12 5.0	1 0.4	5 2.1	3 1.3	2 0.8
	学生	8 100.0	1 12.5	1 12.5	0 0.0	0 0.0	1 12.5	0 0.0	
	無職	246 100.0	61 24.8	13 5.3	5 2.0	6 2.4	0 0.0	6 2.4	
	その他	21 100.0	5 23.8	0 0.0	0 0.0	0 0.0	0 0.0	0 0.0	
	無回答	24 100.0	5 20.8	1 4.2	0 0.0	3 12.5	0 0.0	3 12.5	
	家族構成	ひとり暮らし	51 100.0	12 23.5	5 9.8	2 3.9	2 3.9	1 2.0	1 2.0
一世代世帯		215 100.0	51 23.7	8 3.7	5 2.3	7 3.3	1 0.5	3 1.4	
二世帯世帯		491 100.0	90 18.3	23 4.7	3 0.6	6 1.2	4 0.8	4 0.8	
三世帯世帯		192 100.0	36 18.8	6 3.1	5 2.6	8 4.2	3 1.6	1 0.5	
その他		48 100.0	9 18.8	2 4.2	0 0.0	1 2.1	2 4.2	1 2.1	
無回答		17 100.0	5 29.4	1 5.9	0 0.0	0 0.0	0 0.0	3 17.6	
居住地域	岐阜地域	382 100.0	81 21.2	26 6.8	6 1.6	7 1.8	2 0.5	2 0.5	
	西濃地域	179 100.0	33 18.4	6 3.4	2 1.1	4 2.2	0 0.0	0 0.0	
	中濃地域	169 100.0	32 18.9	2 1.2	3 1.8	3 1.8	4 2.4	3 1.8	
	東濃地域	181 100.0	33 18.2	8 4.4	3 1.7	9 5.0	1 0.6	1 0.6	
	飛騨地域	89 100.0	18 20.2	2 2.2	1 1.1	1 1.1	4 4.5	5 5.6	
	無回答	14 100.0	6 42.9	1 7.1	0 0.0	0 0.0	0 0.0	2 14.3	

問9 児童虐待を発見したときの対応

上段：人数  
下段：%

		合計	社 窓 口 な ど に 知 ら せ る	学 校 、 や ら な ど に 知 ら せ る	民 生 ・ 児 童 委 員 に 知 ら せ る	ら ど い い の か わ か ら な い	由 口 を 何 も し な い	他 人 の 家 庭 の こ と に は	そ の 他	無 回 答
全体		1,014 100.0	633 62.4	96 9.5	194 19.1	45 4.4	24 2.4	22 2.2		
性別	男性	458 100.0	271 59.2	46 10.0	96 21.0	26 5.7	10 2.2	9 2.0		
	女性	529 100.0	348 65.8	48 9.1	90 17.0	18 3.4	13 2.5	12 2.3		
	無回答	27 100.0	14 51.9	2 7.4	8 29.6	1 3.7	1 3.7	1 3.7		
年齢	20歳代	61 100.0	36 59.0	4 6.6	16 26.2	1 1.6	2 3.3	2 3.3		
	30歳代	152 100.0	88 57.9	4 2.6	42 27.6	8 5.3	9 5.9	1 0.7		
	40歳代	232 100.0	150 64.7	11 4.7	50 21.6	12 5.2	5 2.2	4 1.7		
	50歳代	207 100.0	142 68.6	14 6.8	33 15.9	10 4.8	5 2.4	3 1.4		
	60歳代	224 100.0	138 61.6	38 17.0	34 15.2	9 4.0	1 0.4	4 1.8		
	70歳代以上	124 100.0	69 55.6	24 19.4	18 14.5	4 3.2	2 1.6	7 5.6		
	無回答	14 100.0	10 71.4	1 7.1	1 7.1	1 7.1	0 0.0	1 7.1		
性別×年齢	男性20歳代	23 100.0	8 34.8	1 4.3	9 39.1	1 4.3	2 8.7	2 8.7		
	男性30歳代	62 100.0	30 48.4	2 3.2	21 33.9	4 6.5	4 6.5	1 1.6		
	男性40歳代	123 100.0	78 63.4	7 5.7	28 22.8	8 6.5	1 0.8	1 0.8		
	男性50歳代	76 100.0	54 71.1	4 5.3	10 13.2	5 6.6	2 2.6	1 1.3		
	男性60歳代	110 100.0	60 54.5	19 17.3	22 20.0	6 5.5	1 0.9	2 1.8		
	男性70歳代以上	64 100.0	41 64.1	13 20.3	6 9.4	2 3.1	0 0.0	2 3.1		
	女性20歳代	38 100.0	28 73.7	3 7.9	7 18.4	0 0.0	0 0.0	0 0.0		
	女性30歳代	88 100.0	57 64.8	2 2.3	21 23.9	4 4.5	4 4.5	0 0.0		
	女性40歳代	104 100.0	72 69.2	4 3.8	17 16.3	4 3.8	4 3.8	3 2.9		
	女性50歳代	128 100.0	85 66.4	10 7.8	23 18.0	5 3.9	3 2.3	2 1.6		
	女性60歳代	112 100.0	78 69.6	17 15.2	12 10.7	3 2.7	0 0.0	2 1.8		
	女性70歳代以上	58 100.0	28 48.3	11 19.0	10 17.2	2 3.4	2 3.4	5 8.6		
	無回答	28 100.0	14 50.0	3 10.7	8 28.6	1 3.6	1 3.6	1 3.6		
	職業	自営業・経営者	125 100.0	82 65.6	8 6.4	21 16.8	6 4.8	4 3.2	4 3.2	
正規の職員・従業員		351 100.0	233 66.4	15 4.3	75 21.4	14 4.0	8 2.3	6 1.7		
パート・アルバイト・非正規雇用者		239 100.0	145 60.7	25 10.5	47 19.7	12 5.0	7 2.9	3 1.3		
学生		8 100.0	5 62.5	0 0.0	3 37.5	0 0.0	0 0.0	0 0.0		
無職		246 100.0	143 58.1	43 17.5	40 16.3	12 4.9	3 1.2	5 2.0		
その他		21 100.0	13 61.9	4 19.0	2 9.5	0 0.0	1 4.8	1 4.8		
無回答		24 100.0	12 50.0	1 4.2	6 25.0	1 4.2	1 4.2	3 12.5		
家族構成	ひとり暮らし	51 100.0	31 60.8	9 17.6	9 17.6	1 2.0	1 2.0	0 0.0		
	一世代世帯	215 100.0	136 63.3	32 14.9	31 14.4	8 3.7	2 0.9	6 2.8		
	二世帯世帯	491 100.0	302 61.5	42 8.6	100 20.4	24 4.9	12 2.4	11 2.2		
	三世帯世帯	192 100.0	124 64.6	10 5.2	39 20.3	10 5.2	6 3.1	3 1.6		
	その他	48 100.0	29 60.4	3 6.3	12 25.0	1 2.1	1 2.1	2 4.2		
	無回答	17 100.0	11 64.7	0 0.0	3 17.6	1 5.9	2 11.8	0 0.0		
居住地域	岐阜地域	382 100.0	248 64.9	23 6.0	77 20.2	20 5.2	11 2.9	3 0.8		
	西濃地域	179 100.0	113 63.1	14 7.8	37 20.7	8 4.5	3 1.7	4 2.2		
	中濃地域	169 100.0	90 53.3	28 16.6	33 19.5	6 3.6	6 3.6	6 3.6		
	東濃地域	181 100.0	110 60.8	16 8.8	37 20.4	8 4.4	4 2.2	6 3.3		
	飛騨地域	89 100.0	61 68.5	15 16.9	8 9.0	2 2.2	0 0.0	3 3.4		
	無回答	14 100.0	11 78.6	0 0.0	2 14.3	1 7.1	0 0.0	0 0.0		



問10 子どもの人権を尊重するために必要なこと

上段：人数

下段：%

(1/2)	合計	子どもの人権を充実させる	子どもの活動を推進する	子どもの個性・自主性を尊重する	親の家庭でのしつけや教育を向上させる	活動に高・中・小・地域が連携して取り組む	児童・青少年・児童ボランティア等の取組を強化する	
全体	1,014 100.0	187 18.4	75 7.4	225 22.2	258 25.4	357 35.2	54 5.3	
性別	男性	458 100.0	94 20.5	51 11.1	105 22.9	147 32.1	166 36.2	
	女性	529 100.0	89 16.8	23 4.3	111 21.0	107 20.2	186 35.2	
	無回答	27 100.0	4 14.8	1 3.7	9 33.3	4 14.8	5 18.5	
							3 11.1	
年齢	20歳代	61 100.0	15 24.6	5 8.2	16 26.2	14 23.0	31 50.8	
	30歳代	152 100.0	25 16.4	7 4.6	39 25.7	33 21.7	53 34.9	
	40歳代	232 100.0	45 19.4	14 6.0	48 20.7	59 25.4	83 35.8	
	50歳代	207 100.0	44 21.3	16 7.7	37 17.9	53 25.6	71 34.3	
	60歳代	224 100.0	36 16.1	20 8.9	48 21.4	69 30.8	68 30.4	
	70歳代以上	124 100.0	21 16.9	12 9.7	31 25.0	27 21.8	48 38.7	
	無回答	14 100.0	1 7.1	1 7.1	6 42.9	3 21.4	3 21.4	
							1 7.1	
性別×年齢	男性20歳代	23 100.0	7 30.4	4 17.4	3 13.0	5 21.7	13 56.5	
	男性30歳代	62 100.0	12 19.4	5 8.1	16 25.8	17 27.4	17 27.4	
	男性40歳代	123 100.0	29 23.6	11 8.9	29 23.6	39 31.7	42 34.1	
	男性50歳代	76 100.0	16 21.1	9 11.8	15 19.7	30 39.5	27 35.5	
	男性60歳代	110 100.0	21 19.1	12 10.9	23 20.9	42 38.2	37 33.6	
	男性70歳代以上	64 100.0	9 14.1	10 15.6	19 29.7	14 21.9	30 46.9	
	女性20歳代	38 100.0	8 21.1	1 2.6	13 34.2	9 23.7	18 47.4	
	女性30歳代	88 100.0	13 14.8	2 2.3	23 26.1	16 18.2	35 39.8	
	女性40歳代	104 100.0	14 13.5	3 2.9	19 18.3	20 19.2	40 38.5	
	女性50歳代	128 100.0	27 21.1	7 5.5	20 15.6	23 18.0	44 34.4	
	女性60歳代	112 100.0	15 13.4	8 7.1	24 21.4	25 22.3	31 27.7	
	女性70歳代以上	58 100.0	12 20.7	2 3.4	12 20.7	13 22.4	18 31.0	
	無回答	28 100.0	4 14.3	1 3.6	9 32.1	5 17.9	5 17.9	
							3 10.7	
	職業	自営業・経営者	125 100.0	26 20.8	11 8.8	22 17.6	35 28.0	36 28.8
		正規の職員・従業員	351 100.0	66 18.8	32 9.1	69 19.7	102 29.1	136 38.7
パート・アルバイト・非正規雇用者		239 100.0	33 13.8	12 5.0	58 24.3	55 23.0	74 31.0	
学生		8 100.0	3 37.5	0 0.0	2 25.0	2 25.0	7 87.5	
無職		246 100.0	51 20.7	17 6.9	60 24.4	55 22.4	87 35.4	
その他		21 100.0	4 19.0	1 4.8	7 33.3	5 23.8	9 42.9	
無回答		24 100.0	4 16.7	2 8.3	7 29.2	4 16.7	8 33.3	
							1 4.2	
家族構成	ひとり暮らし	51 100.0	9 17.6	2 3.9	10 19.6	14 27.5	15 29.4	
	一世帯世帯	215 100.0	42 19.5	17 7.9	53 24.7	56 26.0	84 39.1	
	二世帯世帯	491 100.0	84 17.1	41 8.4	118 24.0	129 26.3	171 34.8	
	三世帯世帯	192 100.0	36 18.8	14 7.3	28 14.6	39 20.3	71 37.0	
	その他	48 100.0	15 31.3	1 2.1	10 20.8	17 35.4	10 20.8	
	無回答	17 100.0	1 5.9	0 0.0	6 35.3	3 17.6	6 35.3	
							1 5.9	
居住地	岐阜地域	382 100.0	70 18.3	35 9.2	85 22.3	102 26.7	133 34.8	
	西濃地域	179 100.0	45 25.1	11 6.1	33 18.4	45 25.1	57 31.8	
	中濃地域	169 100.0	30 17.8	10 5.9	40 23.7	39 23.1	58 34.3	
	東濃地域	181 100.0	28 15.5	16 8.8	39 21.5	46 25.4	68 37.6	
	飛驒地域	89 100.0	14 15.7	3 3.4	22 24.7	23 25.8	37 41.6	
	無回答	14 100.0	0 0.0	0 0.0	6 42.9	3 21.4	4 28.6	
							1 7.1	



問10 子どもの人権を尊重するために必要なこと

上段：人数

下段：%

(2/2)	合計	い う 美 感 を 味 あ る 存 在 だ と 存	在 だ も に 「 自 分 は 大 切 な と 存	子 ど も に 自 分 と 同 じ よ う に	の 他 人 も 大 切 に 教 え る	子 ど も に 自 分 と 同 じ よ う に	い 特 に 必 要 だ と 思 う こ と は な	わ か ら な い	そ の 他	無 回 答
全体	1,014 100.0	253 25.0	407 40.1	10 1.0	26 2.6	16 1.6	8 0.8			
性別	男性	458 100.0	69 15.1	159 34.7	9 2.0	17 3.7	6 1.3	2 0.4		
	女性	529 100.0	179 33.8	239 45.2	1 0.2	5 0.9	10 1.9	6 1.1		
	無回答	27 100.0	5 18.5	9 33.3	0 0.0	4 14.8	0 0.0	0 0.0		
		61 100.0	8 13.1	18 29.5	0 0.0	2 3.3	1 1.6	1 1.6		
年齢	20歳代	152 100.0	46 30.3	58 38.2	2 1.3	4 2.6	4 2.6	0 0.0		
	30歳代	232 100.0	69 29.7	82 35.3	1 0.4	7 3.0	8 3.4	1 0.4		
	40歳代	207 100.0	51 24.6	82 39.6	4 1.9	3 1.4	1 0.5	1 0.5		
	50歳代	224 100.0	59 26.3	106 47.3	2 0.9	5 2.2	1 0.4	2 0.9		
	60歳代	124 100.0	19 15.3	54 43.5	1 0.8	4 3.2	1 0.8	3 2.4		
	70歳代以上	14 100.0	1 7.1	7 50.0	0 0.0	1 7.1	0 0.0	0 0.0		
	無回答	23 100.0	2 8.7	3 13.0	0 0.0	1 4.3	0 0.0	1 4.3		
		62 100.0	11 17.7	24 38.7	2 3.2	2 3.2	2 3.2	0 0.0		
性別×年齢	男性20歳代	123 100.0	28 22.8	38 30.9	1 0.8	4 3.3	3 2.4	0 0.0		
	男性30歳代	76 100.0	7 9.2	23 30.3	4 5.3	2 2.6	0 0.0	0 0.0		
	男性40歳代	110 100.0	14 12.7	48 43.6	1 0.9	5 4.5	0 0.0	0 0.0		
	男性50歳代	64 100.0	7 10.9	23 35.9	1 1.6	3 4.7	1 1.6	1 1.6		
	男性60歳代	38 100.0	6 15.8	15 39.5	0 0.0	1 2.6	1 2.6	0 0.0		
	男性70歳代以上	88 100.0	34 38.6	34 38.6	0 0.0	2 2.3	2 2.3	0 0.0		
	女性20歳代	104 100.0	39 37.5	44 42.3	0 0.0	1 1.0	5 4.8	1 1.0		
	女性30歳代	128 100.0	43 33.6	58 45.3	0 0.0	1 0.8	1 0.8	1 0.8		
	女性40歳代	112 100.0	45 40.2	57 50.9	1 0.9	0 0.0	1 0.9	2 1.8		
	女性50歳代	58 100.0	12 20.7	30 51.7	0 0.0	0 0.0	0 0.0	2 3.4		
	女性60歳代	28 100.0	5 17.9	10 35.7	0 0.0	4 14.3	0 0.0	0 4.2		
	女性70歳代以上	28 100.0	5 17.9	10 35.7	0 0.0	4 14.3	0 0.0	0 4.2		
	無回答	125 100.0	32 25.6	58 46.4	3 2.4	1 0.8	2 1.6	0 0.0		
		351 100.0	74 21.1	125 35.6	3 0.9	10 2.8	8 2.3	2 0.6		
		239 100.0	81 33.9	104 43.5	1 0.4	5 2.1	2 0.8	2 0.8		
		8 100.0	1 12.5	1 12.5	0 0.0	0 0.0	0 0.0	0 0.0		
	246 100.0	58 23.6	103 41.9	3 1.2	8 3.3	4 1.6	2 0.8			
	21 100.0	6 28.6	7 33.3	0 0.0	0 0.0	0 0.0	1 4.8			
	24 100.0	1 4.2	9 37.5	0 0.0	2 8.3	0 0.0	1 4.2			
家族構成	ひとり暮らし	51 100.0	10 19.6	23 45.1	3 5.9	2 3.9	0 0.0	0 0.0		
	一世代世帯	215 100.0	41 19.1	85 39.5	1 0.5	4 1.9	4 1.9	4 1.9		
	二世帯世帯	491 100.0	124 25.3	204 41.5	4 0.8	8 1.6	6 1.2	2 0.4		
	三世帯世帯	192 100.0	63 32.8	74 38.5	2 1.0	9 4.7	3 1.6	1 0.5		
	その他	48 100.0	13 27.1	14 29.2	0 0.0	2 4.2	2 4.2	1 2.1		
	無回答	17 100.0	2 11.8	7 41.2	0 0.0	1 5.9	1 5.9	0 0.0		
		382 100.0	90 23.6	149 39.0	5 1.3	5 1.3	7 1.8	1 0.3		
居住地	岐阜地域	179 100.0	51 28.5	75 41.9	0 0.0	3 1.7	1 0.6	1 0.6		
	西濃地域	169 100.0	46 27.2	70 41.4	3 1.8	6 3.6	3 1.8	3 1.8		
	中濃地域	181 100.0	44 24.3	66 36.5	2 1.1	9 5.0	4 2.2	1 0.6		
	東濃地域	89 100.0	21 23.6	40 44.9	0 0.0	1 1.1	1 1.1	2 2.2		
	飛騨地域	14 100.0	1 7.1	7 50.0	0 0.0	2 14.3	0 0.0	0 0.0		
	無回答	14 100.0	1 7.1	7 50.0	0 0.0	2 14.3	0 0.0	0 0.0		

問11 高齢者の人権問題で、特に問題があると思うこと

上段：人数

下段：%

(1/2)	合計	困難なことに自立が	ないこと	働ける機会が少	悪徳商法の被害	家庭内での虐待を	家庭内での虐待を	病にやいやや虐待を	病にやいやや虐待を	高齢者を虐待する	高齢者を虐待する
全体	1,014 100.0	508 50.1	410 40.4	388 38.3	162 16.0	316 31.2	237 23.4	196 19.3			
性別	男性	458 100.0	217 47.4	183 40.0	182 39.7	76 16.6	129 28.2	114 24.9	79 17.2		
	女性	529 100.0	280 52.9	213 40.3	197 37.2	85 16.1	180 34.0	119 22.5	113 21.4		
	無回答	27 100.0	11 40.7	14 51.9	9 33.3	1 3.7	7 25.9	4 14.8	4 14.8		
		61 100.0	31 50.8	21 34.4	24 39.3	12 19.7	22 36.1	14 23.0	13 21.3		
年齢	20歳代	152 100.0	75 49.3	59 38.8	56 36.8	31 20.4	59 38.8	27 17.8	17 11.2		
	30歳代	232 100.0	98 42.2	113 48.7	94 40.5	36 15.5	60 25.9	47 20.3	38 16.4		
	40歳代	207 100.0	115 55.6	84 40.6	90 43.5	25 12.1	74 35.7	45 21.7	28 13.5		
	50歳代	224 100.0	119 53.1	87 38.8	76 33.9	33 14.7	68 30.4	74 33.0	58 25.9		
	60歳代	124 100.0	65 52.4	37 29.8	43 34.7	23 18.5	30 24.2	28 22.6	40 32.3		
	70歳代以上	14 100.0	5 35.7	9 64.3	5 35.7	2 14.3	3 21.4	2 14.3	2 14.3		
	無回答	23 100.0	10 43.5	5 21.7	7 30.4	6 26.1	9 39.1	7 30.4	3 13.0		
		62 100.0	29 46.8	25 40.3	18 29.0	11 17.7	20 32.3	12 19.4	4 6.5		
性別×年齢	男性20歳代	123 100.0	52 42.3	59 48.0	48 39.0	20 16.3	26 21.1	30 24.4	18 14.6		
	男性30歳代	76 100.0	34 44.7	30 39.5	46 60.5	7 9.2	24 31.6	16 21.1	11 14.5		
	男性40歳代	110 100.0	57 51.8	46 41.8	37 33.6	16 14.5	31 28.2	34 30.9	23 20.9		
	男性50歳代	64 100.0	35 54.7	18 28.1	26 40.6	16 25.0	19 29.7	15 23.4	20 31.3		
	男性60歳代	38 100.0	21 55.3	16 42.1	17 44.7	6 15.8	13 34.2	7 18.4	10 26.3		
	男性70歳代以上	88 100.0	46 52.3	34 38.6	37 42.0	20 22.7	38 43.2	15 17.0	13 14.8		
	女性20歳代	104 100.0	44 42.3	52 50.0	45 43.3	16 15.4	33 31.7	16 15.4	20 19.2		
	女性30歳代	128 100.0	79 61.7	51 39.8	43 33.6	18 14.1	49 38.3	29 22.7	16 12.5		
	女性40歳代	112 100.0	61 54.5	41 36.6	38 33.9	17 15.2	36 32.1	38 33.9	34 30.4		
	女性50歳代	58 100.0	29 50.0	19 32.8	17 29.3	7 12.1	11 19.0	13 22.4	20 34.5		
	女性60歳代	28 100.0	11 39.3	14 50.0	9 32.1	2 7.1	7 25.0	5 17.9	4 14.3		
	女性70歳代以上	125 100.0	51 40.8	50 40.0	52 41.6	16 12.8	37 29.6	37 29.6	23 18.4		
	無職	351 100.0	173 49.3	160 45.6	140 39.9	59 16.8	100 28.5	74 21.1	60 17.1		
	その他	239 100.0	135 56.5	108 45.2	97 40.6	33 13.8	76 31.8	58 24.3	37 15.5		
無回答	8 100.0	3 37.5	2 25.0	3 37.5	2 25.0	2 25.0	1 12.5	3 37.5			
職業	自営業・経営者	246 100.0	123 50.0	75 30.5	80 32.5	49 19.9	90 36.6	56 22.8	65 26.4		
	正規の職員・従業員	21 100.0	12 57.1	5 23.8	10 47.6	2 9.5	6 28.6	9 42.9	3 14.3		
	パート・アルバイト・非正規雇用者	24 100.0	11 45.8	10 41.7	6 25.0	1 4.2	5 20.8	2 8.3	5 20.8		
	学生	51 100.0	26 51.0	17 33.3	17 33.3	6 11.8	11 21.6	12 23.5	16 31.4		
	無職	215 100.0	112 52.1	94 43.7	81 37.7	31 14.4	59 27.4	60 27.9	49 22.8		
	その他	491 100.0	244 49.7	204 41.5	194 39.5	84 17.1	164 33.4	109 22.2	92 18.7		
	無回答	192 100.0	91 47.4	72 37.5	73 38.0	33 17.2	59 30.7	43 22.4	30 15.6		
		48 100.0	31 64.6	14 29.2	17 35.4	7 14.6	18 37.5	12 25.0	6 12.5		
家族構成	ひとり暮らし	17 100.0	4 23.5	9 52.9	6 35.3	1 5.9	5 29.4	1 5.9	3 17.6		
	一世代世帯	51 100.0	26 51.0	17 33.3	17 33.3	6 11.8	11 21.6	12 23.5	16 31.4		
	二世帯世帯	215 100.0	112 52.1	94 43.7	81 37.7	31 14.4	59 27.4	60 27.9	49 22.8		
	三世帯世帯	491 100.0	244 49.7	204 41.5	194 39.5	84 17.1	164 33.4	109 22.2	92 18.7		
	その他	192 100.0	91 47.4	72 37.5	73 38.0	33 17.2	59 30.7	43 22.4	30 15.6		
	無回答	48 100.0	31 64.6	14 29.2	17 35.4	7 14.6	18 37.5	12 25.0	6 12.5		
	岐阜地域	382 100.0	197 51.6	155 40.6	151 39.5	51 13.4	136 35.6	82 21.5	51 13.4		
	西濃地域	179 100.0	90 50.3	65 36.3	67 37.4	28 15.6	66 36.9	44 24.6	37 20.7		
中濃地域	169 100.0	89 52.7	73 43.2	66 39.1	28 16.6	49 29.0	42 24.9	41 24.3			
東濃地域	181 100.0	81 44.8	72 39.8	68 37.6	33 18.2	46 25.4	46 25.4	40 22.1			
飛驒地域	89 100.0	47 52.8	35 39.3	31 34.8	21 23.6	16 18.0	22 24.7	24 27.0			
無回答	14 100.0	4 28.6	10 71.4	5 35.7	1 7.1	3 21.4	1 7.1	3 21.4			
居住地域											

問11 高齢者の人権問題で、特に問題があると思うこと

上段：人数

下段：%

(2/2)	合計	い こ と	行 動 者 の 尊 重 し な や	高 齢 者 の 意 見 な や	入 居 を 拒 否 さ れ の	ア パ ー ト 等 へ の	い と 特 に 思 う こ と が は な る	わ か ら な い	そ の 他	無 回 答
全体	1,014 100.0	55 5.4	40 3.9	47 4.6	10 1.0	50 4.9	8 0.8			
性別	男性	458 100.0	13 2.8	25 5.5	29 6.3	5 1.1	17 3.7	3 0.7		
	女性	529 100.0	40 7.6	13 2.5	15 2.8	5 0.9	32 6.0	5 0.9		
	無回答	27 100.0	2 7.4	2 7.4	3 11.1	0 0.0	1 3.7	0 0.0		
年齢	20歳代	61 100.0	1 1.6	2 3.3	3 4.9	0 0.0	3 4.9	1 1.6		
	30歳代	152 100.0	7 4.6	7 4.6	10 6.6	1 0.7	7 4.6	0 0.0		
	40歳代	232 100.0	15 6.5	7 3.0	16 6.9	1 0.4	7 3.0	0 0.0		
	50歳代	207 100.0	13 6.3	6 2.9	6 2.9	2 1.0	10 4.8	0 0.0		
	60歳代	224 100.0	10 4.5	8 3.6	6 2.7	3 1.3	16 7.1	1 0.4		
	70歳代以上	124 100.0	9 7.3	9 7.3	5 4.0	3 2.4	6 4.8	6 4.8		
	無回答	14 100.0	0 0.0	1 7.1	1 7.1	0 0.0	1 7.1	0 0.0		
性別×年齢	男性20歳代	23 100.0	1 4.3	1 4.3	2 8.7	0 0.0	1 4.3	1 4.3		
	男性30歳代	62 100.0	1 1.6	6 9.7	4 6.5	1 1.6	2 3.2	0 0.0		
	男性40歳代	123 100.0	4 3.3	4 3.3	12 9.8	1 0.8	3 2.4	0 0.0		
	男性50歳代	76 100.0	2 2.6	4 5.3	3 3.9	0 0.0	5 6.6	0 0.0		
	男性60歳代	110 100.0	2 1.8	6 5.5	4 3.6	1 0.9	3 2.7	0 0.0		
	男性70歳代以上	64 100.0	3 4.7	4 6.3	4 6.3	2 3.1	3 4.7	2 3.1		
	女性20歳代	38 100.0	0 0.0	1 2.6	1 2.6	0 0.0	2 5.3	0 0.0		
	女性30歳代	88 100.0	5 5.7	0 0.0	6 6.8	0 0.0	5 5.7	0 0.0		
	女性40歳代	104 100.0	10 9.6	3 2.9	3 2.9	0 0.0	4 3.8	0 0.0		
	女性50歳代	128 100.0	11 8.6	2 1.6	3 2.3	2 1.6	5 3.9	0 0.0		
	女性60歳代	112 100.0	8 7.1	2 1.8	2 1.8	2 1.8	13 11.6	1 0.9		
	女性70歳代以上	58 100.0	6 10.3	5 8.6	0 0.0	1 1.7	2 3.4	4 6.9		
	無回答	28 100.0	2 7.1	2 7.1	3 10.7	0 0.0	2 7.1	0 0.0		
	職業	自営業・経営者	125 100.0	5 4.0	9 7.2	4 3.2	1 0.8	7 5.6	0 0.0	
正規の職員・従業員		351 100.0	11 3.1	11 3.1	21 6.0	2 0.6	14 4.0	0 0.0		
パート・アルバイト・非正規雇用者		239 100.0	16 6.7	6 2.5	7 2.9	0 0.0	10 4.2	2 0.8		
学生		8 100.0	1 12.5	0 0.0	1 12.5	0 0.0	0 0.0	0 0.0		
無職		246 100.0	20 8.1	12 4.9	11 4.5	7 2.8	15 6.1	5 2.0		
その他		21 100.0	1 4.8	0 0.0	2 9.5	0 0.0	2 9.5	0 0.0		
無回答		24 100.0	1 4.2	2 8.3	1 4.2	0 0.0	2 8.3	1 4.2		
家族構成	ひとり暮らし	51 100.0	5 9.8	3 5.9	3 5.9	1 2.0	3 5.9	2 3.9		
	一世代世帯	215 100.0	8 3.7	10 4.7	6 2.8	2 0.9	14 6.5	3 1.4		
	二世帯世帯	491 100.0	31 6.3	12 2.4	22 4.5	2 0.4	22 4.5	1 0.2		
	三世帯世帯	192 100.0	7 3.6	11 5.7	12 6.3	5 2.6	7 3.6	0 0.0		
	その他	48 100.0	3 6.3	2 4.2	2 4.2	0 0.0	3 6.3	2 4.2		
	無回答	17 100.0	1 5.9	2 11.8	2 11.8	0 0.0	1 5.9	0 0.0		
居住地域	岐阜地域	382 100.0	21 5.5	13 3.4	19 5.0	3 0.8	19 5.0	1 0.3		
	西濃地域	179 100.0	7 3.9	9 5.0	8 4.5	3 1.7	9 5.0	3 1.7		
	中濃地域	169 100.0	14 8.3	6 3.6	4 2.4	0 0.0	6 3.6	2 1.2		
	東濃地域	181 100.0	11 6.1	7 3.9	10 5.5	3 1.7	9 5.0	0 0.0		
	飛騨地域	89 100.0	2 2.2	4 4.5	5 5.6	1 1.1	7 7.9	2 2.2		
	無回答	14 100.0	0 0.0	1 7.1	1 7.1	0 0.0	0 0.0	0 0.0		

問12 高齢者の人権を尊重するために必要なこと

上段：人数

下段：%

(1/2)	合計	関し心と理解を深める	「一人の心と理解を深める」	「一人の心と理解を深める」	「一人の心と理解を深める」	「一人の心と理解を深める」	「一人の心と理解を深める」	「一人の心と理解を深める」	「一人の心と理解を深める」	
全体	1,014 100.0	84 8.3	320 31.6	463 45.7	537 53.0	198 19.5	223 22.0			
性別	男性	458 100.0	48 10.5	159 34.7	181 39.5	247 53.9	87 19.0	101 22.1		
	女性	529 100.0	32 6.0	155 29.3	268 50.7	278 52.6	108 20.4	114 21.6		
	無回答	27 100.0	4 14.8	6 22.2	14 51.9	12 44.4	3 11.1	8 29.6		
	20歳代	61 100.0	10 16.4	10 16.4	29 47.5	20 32.8	19 31.1	8 13.1		
30歳代	152 100.0	9 5.9	48 31.6	76 50.0	64 42.1	29 19.1	35 23.0			
40歳代	232 100.0	19 8.2	77 33.2	110 47.4	110 47.4	48 20.7	43 18.5			
50歳代	207 100.0	10 4.8	58 28.0	94 45.4	119 57.5	43 20.8	49 23.7			
60歳代	224 100.0	22 9.8	81 36.2	96 42.9	144 64.3	33 14.7	58 25.9			
70歳代以上	124 100.0	11 8.9	43 34.7	48 38.7	74 59.7	26 21.0	25 20.2			
無回答	14 100.0	3 21.4	3 21.4	10 71.4	6 42.9	0 0.0	5 35.7			
性別×年齢	男性20歳代	23 100.0	3 13.0	1 4.3	10 43.5	7 30.4	4 17.4	4 17.4		
	男性30歳代	62 100.0	5 8.1	20 32.3	25 40.3	22 35.5	10 16.1	13 21.0		
	男性40歳代	123 100.0	12 9.8	46 37.4	45 36.6	57 46.3	25 20.3	26 21.1		
	男性50歳代	76 100.0	7 9.2	23 30.3	31 40.8	45 59.2	16 21.1	16 21.1		
	男性60歳代	110 100.0	12 10.9	46 41.8	45 40.9	73 66.4	16 14.5	28 25.5		
	男性70歳代以上	64 100.0	9 14.1	23 35.9	25 39.1	43 67.2	16 25.0	14 21.9		
	女性20歳代	38 100.0	7 18.4	9 23.7	19 50.0	13 34.2	15 39.5	4 10.5		
	女性30歳代	88 100.0	4 4.5	28 31.8	50 56.8	42 47.7	18 20.5	22 25.0		
	女性40歳代	104 100.0	7 6.7	30 28.8	63 60.6	51 49.0	23 22.1	15 14.4		
	女性50歳代	128 100.0	2 1.6	35 27.3	61 47.7	73 57.0	26 20.3	32 25.0		
	女性60歳代	112 100.0	10 8.9	33 29.5	51 45.5	69 61.6	16 14.3	30 26.8		
	女性70歳代以上	58 100.0	2 3.4	20 34.5	23 39.7	30 51.7	10 17.2	10 17.2		
	無回答	28 100.0	4 14.3	6 21.4	15 53.6	12 42.9	3 10.7	9 32.1		
	職業	自営業・経営者	125 100.0	7 5.6	41 32.8	49 39.2	58 46.4	33 26.4	24 19.2	
		正規の職員・従業員	351 100.0	30 8.5	119 33.9	157 44.7	182 51.9	66 18.8	78 22.2	
		パート・アルバイト・非正規雇用者	239 100.0	20 8.4	68 28.5	128 53.6	125 52.3	43 18.0	55 23.0	
学生		8 100.0	0 0.0	1 12.5	5 62.5	2 25.0	4 50.0	0 0.0		
無職		246 100.0	20 8.1	77 31.3	100 40.7	152 61.8	45 18.3	54 22.0		
その他		21 100.0	3 14.3	8 38.1	11 52.4	5 23.8	7 33.3	5 23.8		
無回答		24 100.0	4 16.7	6 25.0	13 54.2	13 54.2	0 0.0	7 29.2		
家族構成	ひとり暮らし	51 100.0	3 5.9	15 29.4	21 41.2	26 51.0	9 17.6	11 21.6		
	一世帯世帯	215 100.0	20 9.3	75 34.9	107 49.8	127 59.1	43 20.0	42 19.5		
	二世帯世帯	491 100.0	46 9.4	156 31.8	238 48.5	250 50.9	100 20.4	113 23.0		
	三世帯世帯	192 100.0	8 4.2	59 30.7	75 39.1	96 50.0	33 17.2	44 22.9		
	その他	48 100.0	4 8.3	12 25.0	12 25.0	32 66.7	13 27.1	7 14.6		
	無回答	17 100.0	3 17.6	3 17.6	10 58.8	6 35.3	0 0.0	6 35.3		
	無回答	17 100.0	3 17.6	3 17.6	10 58.8	6 35.3	0 0.0	6 35.3		
居住地域	岐阜地域	382 100.0	31 8.1	122 31.9	182 47.6	209 54.7	77 20.2	77 20.2		
	西濃地域	179 100.0	12 6.7	57 31.8	76 42.5	85 47.5	33 18.4	44 24.6		
	中濃地域	169 100.0	15 8.9	54 32.0	79 46.7	90 53.3	39 23.1	31 18.3		
	東濃地域	181 100.0	16 8.8	57 31.5	83 45.9	93 51.4	32 17.7	47 26.0		
	飛驒地域	89 100.0	7 7.9	28 31.5	32 36.0	55 61.8	17 19.1	18 20.2		
	無回答	14 100.0	3 21.4	2 14.3	11 78.6	5 35.7	0 0.0	6 42.9		

問12 高齢者の人権を尊重するために必要なこと

上段：人数

下段：%

(2/2)	合計	機道か自由 関路けら ののれ行 整備差動 をのよう 促進解し する消、た る公の買 交共の階 段交段物 や出	くど家 仕の族 組地や み域隣 をで人 作る高、 る者ボ ラン をテ 支え てア いな	特 に 必 要 だ と 思 う こ と は な い	わ か ら な い	そ の 他	無 回 答	
全体	1,014 100.0	231 22.8	374 36.9	21 2.1	34 3.4	17 1.7	7 0.7	
性別	男性	458 100.0	84 18.3	155 33.8	14 3.1	19 4.1	4 0.9	
	女性	529 100.0	139 26.3	210 39.7	6 1.1	13 2.5	3 0.6	
	無回答	27 100.0	8 29.6	9 33.3	1 3.7	2 7.4	0 0.0	
年齢	20歳代	61 100.0	20 32.8	18 29.5	1 1.6	2 3.3	2 3.3	
	30歳代	152 100.0	34 22.4	54 35.5	7 4.6	2 1.3	3 2.0	
	40歳代	232 100.0	49 21.1	80 34.5	3 1.3	13 5.6	5 2.2	
	50歳代	207 100.0	46 22.2	85 41.1	4 1.9	6 2.9	2 1.0	
	60歳代	224 100.0	47 21.0	87 38.8	4 1.8	5 2.2	4 1.8	
	70歳代以上	124 100.0	30 24.2	43 34.7	2 1.6	6 4.8	1 0.8	
	無回答	14 100.0	5 35.7	7 50.0	0 0.0	0 0.0	0 0.0	
	性別×年齢	男性20歳代	23 100.0	9 39.1	5 21.7	1 4.3	2 8.7	2 4.3
男性30歳代		62 100.0	13 21.0	16 25.8	6 9.7	1 1.6	2 3.2	
男性40歳代		123 100.0	23 18.7	39 31.7	2 1.6	7 5.7	4 3.3	
男性50歳代		76 100.0	8 10.5	34 44.7	3 3.9	4 5.3	0 0.0	
男性60歳代		110 100.0	16 14.5	39 35.5	2 1.8	3 2.7	1 0.9	
男性70歳代以上		64 100.0	15 23.4	22 34.4	0 0.0	2 3.1	1 1.6	
女性20歳代		38 100.0	11 28.9	13 34.2	0 0.0	0 0.0	0 0.0	
女性30歳代		88 100.0	21 23.9	38 43.2	0 0.0	1 1.1	1 1.1	
女性40歳代		104 100.0	25 24.0	40 38.5	1 1.0	5 4.8	1 1.0	
女性50歳代		128 100.0	36 28.1	50 39.1	1 0.8	2 1.6	2 1.6	
女性60歳代		112 100.0	31 27.7	47 42.0	2 1.8	2 1.8	3 2.7	
女性70歳代以上		58 100.0	15 25.9	21 36.2	2 3.4	3 5.2	0 0.0	
無回答		28 100.0	8 28.6	10 35.7	1 3.6	2 7.1	0 0.0	
職業		自営業・経営者	125 100.0	21 16.8	55 44.0	6 4.8	3 2.4	1 0.8
		正規の職員・従業員	351 100.0	79 22.5	118 33.6	7 2.0	12 3.4	7 2.0
	パート・アルバイト・ 非正規雇用者	239 100.0	55 23.0	96 40.2	3 1.3	6 2.5	4 1.7	
	学生	8 100.0	0 0.0	4 50.0	0 0.0	1 12.5	1 12.5	
	無職	246 100.0	63 25.6	85 34.6	4 1.6	11 4.5	4 1.6	
	その他	21 100.0	7 33.3	7 33.3	0 0.0	1 4.8	0 0.0	
	無回答	24 100.0	6 25.0	9 37.5	1 4.2	0 0.0	0 0.0	
家族構成	ひとり暮らし	51 100.0	14 27.5	18 35.3	3 5.9	1 2.0	0 3.9	
	一世帯世帯	215 100.0	38 17.7	79 36.7	2 0.9	5 2.3	4 1.9	
	二世帯世帯	491 100.0	118 24.0	177 36.0	6 1.2	13 2.6	5 1.0	
	三世帯世帯	192 100.0	46 24.0	74 38.5	7 3.6	10 5.2	6 3.1	
	その他	48 100.0	9 18.8	19 39.6	2 4.2	3 6.3	2 4.2	
	無回答	17 100.0	6 35.3	7 41.2	1 5.9	2 11.8	0 0.0	
居住地域	岐阜地域	382 100.0	92 24.1	128 33.5	9 2.4	11 2.9	7 1.8	
	西濃地域	179 100.0	37 20.7	67 37.4	1 0.6	7 3.9	4 2.2	
	中濃地域	169 100.0	38 22.5	71 42.0	4 2.4	4 2.4	1 0.6	
	東濃地域	181 100.0	41 22.7	60 33.1	5 2.8	9 5.0	3 1.7	
	飛騨地域	89 100.0	17 19.1	41 46.1	2 2.2	3 3.4	2 2.2	
	無回答	14 100.0	6 42.9	7 50.0	0 0.0	0 0.0	0 0.0	

問13 障がい者の人権問題で、特に問題があると思うこと

上段：人数

下段：%

(1/2)	合計	欠 け て る 人 々 の 認 識 が	活 動 の 不 便 さ ら な い 生	障 害 の 外 に 支 障 が	物 道 路 の 外 に 支 障 が	い 配 慮 が な さ れ て い な	ス ポ ー ツ 活 動 や 文 化	ら く 就 業 の 機 会 も 少 な き	身 近 な 地 域 に 住 宅 が	障 害 に あ る 住 宅 が	い サ ー ビ ス が 十 分 な	身 近 な 地 域 で 福 祉
全体	1,014 100.0	467 46.1	203 20.0	38 3.7	364 35.9	112 11.0	121 11.9					
性別	男性	458 100.0	214 46.7	78 17.0	18 3.9	168 36.7	37 8.1	58 12.7				
	女性	529 100.0	241 45.6	119 22.5	19 3.6	188 35.5	73 13.8	59 11.2				
	無回答	27 100.0	12 44.4	6 22.2	1 3.7	8 29.6	2 7.4	4 14.8				
年齢	20歳代	61 100.0	25 41.0	12 19.7	1 1.6	19 31.1	9 14.8	5 8.2				
	30歳代	152 100.0	65 42.8	32 21.1	6 3.9	42 27.6	20 13.2	18 11.8				
	40歳代	232 100.0	107 46.1	45 19.4	8 3.4	90 38.8	17 7.3	26 11.2				
	50歳代	207 100.0	91 44.0	46 22.2	6 2.9	74 35.7	28 13.5	28 13.5				
	60歳代	224 100.0	108 48.2	42 18.8	8 3.6	96 42.9	28 12.5	31 13.8				
	70歳代以上	124 100.0	65 52.4	22 17.7	8 6.5	40 32.3	9 7.3	12 9.7				
	無回答	14 100.0	6 42.9	4 28.6	1 7.1	3 21.4	1 7.1	1 7.1				
	性別×年齢	男性20歳代	23 100.0	8 34.8	5 21.7	0 0.0	8 34.8	3 13.0	2 8.7			
男性30歳代		62 100.0	27 43.5	15 24.2	2 3.2	12 19.4	5 8.1	6 9.7				
男性40歳代		123 100.0	52 42.3	21 17.1	5 4.1	42 34.1	11 8.9	13 10.6				
男性50歳代		76 100.0	36 47.4	13 17.1	4 5.3	30 39.5	8 10.5	12 15.8				
男性60歳代		110 100.0	54 49.1	14 12.7	4 3.6	53 48.2	8 7.3	19 17.3				
男性70歳代以上		64 100.0	37 57.8	10 15.6	3 4.7	23 35.9	2 3.1	6 9.4				
女性20歳代		38 100.0	17 44.7	7 18.4	1 2.6	11 28.9	6 15.8	3 7.9				
女性30歳代		88 100.0	37 42.0	17 19.3	4 4.5	29 33.0	15 17.0	12 13.6				
女性40歳代		104 100.0	53 51.0	23 22.1	3 2.9	46 44.2	6 5.8	12 11.5				
女性50歳代		128 100.0	53 41.4	33 25.8	2 1.6	42 32.8	20 15.6	14 10.9				
女性60歳代		112 100.0	52 46.4	27 24.1	4 3.6	43 38.4	19 17.0	12 10.7				
女性70歳代以上		58 100.0	28 48.3	11 19.0	5 8.6	17 29.3	7 12.1	6 10.3				
無回答		28 100.0	13 46.4	7 25.0	1 3.6	8 28.6	2 7.1	4 14.3				
職業		自営業・経営者	125 100.0	44 35.2	20 16.0	2 1.6	53 42.4	9 7.2	10 8.0			
	正規の職員・従業員	351 100.0	157 44.7	68 19.4	15 4.3	125 35.6	42 12.0	42 12.0				
	パート・アルバイト・非正規雇用者	239 100.0	118 49.4	57 23.8	6 2.5	81 33.9	29 12.1	36 15.1				
	学生	8 100.0	4 50.0	2 25.0	0 0.0	3 37.5	0 0.0	0 0.0				
	無職	246 100.0	123 50.0	46 18.7	14 5.7	92 37.4	27 11.0	29 11.8				
	その他	21 100.0	10 47.6	4 19.0	0 0.0	5 23.8	4 19.0	2 9.5				
	無回答	24 100.0	11 45.8	6 25.0	1 4.2	5 20.8	1 4.2	2 8.3				
家族構成	ひとり暮らし	51 100.0	27 52.9	8 15.7	2 3.9	14 27.5	10 19.6	3 5.9				
	一世代世帯	215 100.0	108 50.2	46 21.4	12 5.6	69 32.1	24 11.2	32 14.9				
	二世帯世帯	491 100.0	220 44.8	93 18.9	18 3.7	183 37.3	56 11.4	59 12.0				
	三世帯世帯	192 100.0	80 41.7	44 22.9	5 2.6	80 41.7	13 6.8	17 8.9				
	その他	48 100.0	24 50.0	8 16.7	0 0.0	14 29.2	8 16.7	10 20.8				
	無回答	17 100.0	8 47.1	4 23.5	1 5.9	4 23.5	1 5.9	0 0.0				
居住地域	岐阜地域	382 100.0	182 47.6	87 22.8	11 2.9	145 38.0	48 12.6	32 8.4				
	西濃地域	179 100.0	71 39.7	34 19.0	7 3.9	63 35.2	22 12.3	25 14.0				
	中濃地域	169 100.0	86 50.9	23 13.6	11 6.5	60 35.5	17 10.1	20 11.8				
	東濃地域	181 100.0	81 44.8	35 19.3	5 2.8	63 34.8	21 11.6	26 14.4				
	飛騨地域	89 100.0	41 46.1	21 23.6	3 3.4	28 31.5	3 3.4	17 19.1				
	無回答	14 100.0	6 42.9	3 21.4	1 7.1	5 35.7	1 7.1	1 7.1				

問13 障がい者の人権問題で、特に問題があると思うこと

上段：人数  
下段：%

(2/2)	合計	るり じろ 避け ろ見 けら れた りた す	的障 ない が 対取 応を い理 さや れ配 る慮 の別	う特 こに とは 問題 があ ると 思	わ か ら な い	そ の 他	無 回 答
全体	1,014 100.0	128 12.6	222 21.9	40 3.9	81 8.0	10 1.0	8 0.8
性別	男性	458 100.0	62 13.5	104 22.7	21 4.6	42 9.2	6 0.7
	女性	529 100.0	64 12.1	114 21.6	17 3.2	34 6.4	4 0.9
	無回答	27 100.0	2 7.4	4 14.8	2 7.4	5 18.5	0 0.0
年齢	20歳代	61 100.0	14 23.0	19 31.1	2 3.3	3 4.9	1 1.6
	30歳代	152 100.0	28 18.4	42 27.6	8 5.3	7 4.6	3 2.0
	40歳代	232 100.0	32 13.8	56 24.1	4 1.7	17 7.3	4 0.9
	50歳代	207 100.0	25 12.1	41 19.8	6 2.9	19 9.2	0 0.0
	60歳代	224 100.0	21 9.4	43 19.2	4 1.8	18 8.0	2 0.9
	70歳代以上	124 100.0	7 5.6	19 15.3	15 12.1	14 11.3	0 0.0
	無回答	14 100.0	1 7.1	2 14.3	1 7.1	3 21.4	0 0.0
	性別×年齢	男性20歳代	23 100.0	4 17.4	5 21.7	2 8.7	1 4.3
男性30歳代		62 100.0	13 21.0	13 21.0	7 11.3	5 8.1	1 1.6
男性40歳代		123 100.0	21 17.1	34 27.6	2 1.6	11 8.9	3 2.4
男性50歳代		76 100.0	9 11.8	16 21.1	2 2.6	6 7.9	0 0.0
男性60歳代		110 100.0	9 8.2	24 21.8	2 1.8	11 10.0	1 0.9
男性70歳代以上		64 100.0	6 9.4	12 18.8	6 9.4	8 12.5	0 0.0
女性20歳代		38 100.0	10 26.3	14 36.8	0 0.0	2 5.3	0 0.0
女性30歳代		88 100.0	15 17.0	27 30.7	1 1.1	2 2.3	2 2.3
女性40歳代		104 100.0	10 9.6	22 21.2	2 1.9	5 4.8	1 1.0
女性50歳代		128 100.0	16 12.5	25 19.5	4 3.1	13 10.2	0 0.0
女性60歳代		112 100.0	12 10.7	19 17.0	2 1.8	7 6.3	1 0.9
女性70歳代以上		58 100.0	1 1.7	7 12.1	8 13.8	5 8.6	0 0.0
無回答		28 100.0	2 7.1	4 14.3	2 7.1	5 17.9	0 0.0
職業		自営業・経営者	125 100.0	17 13.6	36 28.8	9 7.2	12 9.6
	正規の職員・従業員	351 100.0	56 16.0	87 24.8	9 2.6	21 6.0	6 1.7
	パート・アルバイト・非正規雇用者	239 100.0	26 10.9	49 20.5	6 2.5	14 5.9	2 0.8
	学生	8 100.0	2 25.0	3 37.5	1 12.5	0 0.0	0 0.0
	無職	246 100.0	23 9.3	36 14.6	11 4.5	27 11.0	1 0.4
	その他	21 100.0	3 14.3	7 33.3	1 4.8	3 14.3	0 0.0
	無回答	24 100.0	1 4.2	4 16.7	3 12.5	4 16.7	1 4.2
家族構成	ひとり暮らし	51 100.0	2 3.9	13 25.5	2 3.9	5 9.8	0 0.0
	一世代世帯	215 100.0	25 11.6	32 14.9	8 3.7	19 8.8	1 0.5
	二世代世帯	491 100.0	70 14.3	123 25.1	19 3.9	30 6.1	5 1.0
	三世代世帯	192 100.0	26 13.5	42 21.9	7 3.6	19 9.9	1 0.5
	その他	48 100.0	5 10.4	8 16.7	3 6.3	4 8.3	2 4.2
	無回答	17 100.0	0 0.0	4 23.5	1 5.9	4 23.5	1 5.9
	居住地域	岐阜地域	382 100.0	48 12.6	81 21.2	12 3.1	30 7.9
西濃地域		179 100.0	27 15.1	40 22.3	11 6.1	12 6.7	2 1.1
中濃地域		169 100.0	23 13.6	43 25.4	3 1.8	12 7.1	1 0.6
東濃地域		181 100.0	19 10.5	45 24.9	7 3.9	15 8.3	1 0.6
飛驒地域		89 100.0	11 12.4	11 12.4	6 6.7	9 10.1	2 2.2
無回答		14 100.0	0 0.0	2 14.3	1 7.1	3 21.4	1 7.1

問14 障がい者の人権を守るために必要なこと

上段：人数

下段：%

(1/2)	合計	活動を障がいのため進める啓蒙の広報	物の設置や公共交通機関	障がいの外出できる人が安心	参加しやすくなる活動	障がいの活動がある人が活動	機会を確保する人の就労	在宅福祉サービスの整備	的サービスの提供	障がいの各種相談の提供	
全体	1,014 100.0	121 11.9	450 44.4	118 11.6	435 42.9	265 26.1	112 11.0	200 19.7			
性別	男性	458 100.0	70 15.3	189 41.3	58 12.7	199 43.4	110 24.0	55 12.0	93 20.3		
	女性	529 100.0	49 9.3	252 47.6	59 11.2	222 42.0	149 28.2	53 10.0	99 18.7		
	無回答	27 100.0	2 7.4	9 33.3	1 3.7	14 51.9	6 22.2	4 14.8	8 29.6		
	20歳代	61 100.0	5 8.2	26 42.6	4 6.6	25 41.0	13 21.3	9 14.8	10 16.4		
年齢	30歳代	152 100.0	13 8.6	71 46.7	19 12.5	55 36.2	30 19.7	14 9.2	19 12.5		
	40歳代	232 100.0	27 11.6	91 39.2	26 11.2	118 50.9	54 23.3	29 12.5	32 13.8		
	50歳代	207 100.0	22 10.6	90 43.5	16 7.7	87 42.0	58 28.0	24 11.6	42 20.3		
	60歳代	224 100.0	25 11.2	107 47.8	29 12.9	100 44.6	71 31.7	20 8.9	67 29.9		
	70歳代以上	124 100.0	28 22.6	59 47.6	23 18.5	44 35.5	36 29.0	14 11.3	26 21.0		
	無回答	14 100.0	1 7.1	6 42.9	1 7.1	6 42.9	3 21.4	2 14.3	4 28.6		
	男性20歳代	23 100.0	1 4.3	13 56.5	2 8.7	8 34.8	5 21.7	4 17.4	5 21.7		
	男性30歳代	62 100.0	8 12.9	30 48.4	9 14.5	17 27.4	8 12.9	5 8.1	7 11.3		
性別×年齢	男性40歳代	123 100.0	20 16.3	45 36.6	9 7.3	59 48.0	30 24.4	15 12.2	15 12.2		
	男性50歳代	76 100.0	11 14.5	25 32.9	7 9.2	35 46.1	20 26.3	12 15.8	18 23.7		
	男性60歳代	110 100.0	12 10.9	49 44.5	16 14.5	53 48.2	29 26.4	11 10.0	32 29.1		
	男性70歳代以上	64 100.0	18 28.1	27 42.2	15 23.4	27 42.2	18 28.1	8 12.5	16 25.0		
	女性20歳代	38 100.0	4 10.5	13 34.2	2 5.3	17 44.7	8 21.1	5 13.2	5 13.2		
	女性30歳代	88 100.0	5 5.7	41 46.6	10 11.4	36 40.9	22 25.0	9 10.2	11 12.5		
	女性40歳代	104 100.0	7 6.7	45 43.3	17 16.3	55 52.9	24 23.1	13 12.5	16 15.4		
	女性50歳代	128 100.0	11 8.6	64 50.0	9 7.0	50 39.1	37 28.9	11 8.6	23 18.0		
	女性60歳代	112 100.0	12 10.7	57 50.9	13 11.6	47 42.0	40 35.7	9 8.0	33 29.5		
	女性70歳代以上	58 100.0	10 17.2	31 53.4	8 13.8	17 29.3	18 31.0	5 8.6	10 17.2		
	無回答	28 100.0	2 7.1	10 35.7	1 3.6	14 50.0	6 21.4	5 17.9	9 32.1		
	職業	自営業・経営者	125 100.0	14 11.2	44 35.2	12 9.6	65 52.0	25 20.0	14 11.2	25 20.0	
		正規の職員・従業員	351 100.0	43 12.3	152 43.3	41 11.7	158 45.0	90 25.6	40 11.4	59 16.8	
		パート・アルバイト・非正規雇用者	239 100.0	24 10.0	112 46.9	30 12.6	102 42.7	61 25.5	20 8.4	48 20.1	
学生		8 100.0	1 12.5	4 50.0	1 12.5	3 37.5	1 12.5	1 12.5	1 12.5		
無職		246 100.0	34 13.8	119 48.4	30 12.2	92 37.4	78 31.7	31 12.6	55 22.4		
その他		21 100.0	3 14.3	9 42.9	1 4.8	6 28.6	4 19.0	2 9.5	7 33.3		
無回答		24 100.0	2 8.3	10 41.7	3 12.5	9 37.5	6 25.0	4 16.7	5 20.8		
家族構成	ひとり暮らし	51 100.0	5 9.8	30 58.8	8 15.7	18 35.3	18 35.3	3 5.9	12 23.5		
	一世代世帯	215 100.0	27 12.6	101 47.0	30 14.0	86 40.0	58 27.0	21 9.8	48 22.3		
	二世帯世帯	491 100.0	59 12.0	215 43.8	57 11.6	224 45.6	115 23.4	64 13.0	88 17.9		
	三世帯世帯	192 100.0	21 10.9	76 39.6	19 9.9	84 43.8	51 26.6	16 8.3	35 18.2		
	その他	48 100.0	8 16.7	22 45.8	1 2.1	16 33.3	20 41.7	5 10.4	13 27.1		
	無回答	17 100.0	1 5.9	6 35.3	3 17.6	7 41.2	3 17.6	3 17.6	4 23.5		
	居住地域	岐阜地域	382 100.0	49 12.8	180 47.1	44 11.5	175 45.8	98 25.7	40 10.5	66 17.3	
西濃地域		179 100.0	18 10.1	74 41.3	18 10.1	80 44.7	43 24.0	17 9.5	37 20.7		
中濃地域		169 100.0	21 12.4	73 43.2	19 11.2	72 42.6	44 26.0	18 10.7	33 19.5		
東濃地域		181 100.0	20 11.0	82 45.3	20 11.0	65 35.9	48 26.5	29 16.0	41 22.7		
飛騨地域		89 100.0	12 13.5	36 40.4	15 16.9	36 40.4	30 33.7	6 6.7	19 21.3		
無回答		14 100.0	1 7.1	5 35.7	2 14.3	7 50.0	2 14.3	2 14.3	4 28.6		



問14 障がい者の人権を守るために必要なこと

上段：人数

下段：%

(2/2)	合計	て場学 ので校 教、教 育がや 充い社 実者に させつ るいの	をある を促る 進ると するな いの 障が いの 交流 の	は特 ない に必 要だ と思 うこ と	わ か ら な い	そ の 他	無 回 答	
全体	1,014 100.0	343 33.8	295 29.1	18 1.8	62 6.1	12 1.2	12 1.2	
性別	男性	458 100.0	155 33.8	97 21.2	12 2.6	35 7.6	6 1.3	5 1.1
	女性	529 100.0	185 35.0	190 35.9	6 1.1	24 4.5	6 1.1	5 0.9
	無回答	27 100.0	3 11.1	8 29.6	0 0.0	3 11.1	0 0.0	2 7.4
年齢	20歳代	61 100.0	27 44.3	14 23.0	2 3.3	2 3.3	1 1.6	1 1.6
	30歳代	152 100.0	65 42.8	60 39.5	7 4.6	9 5.9	2 1.3	0 0.0
	40歳代	232 100.0	70 30.2	68 29.3	2 0.9	13 5.6	6 2.6	3 1.3
	50歳代	207 100.0	70 33.8	59 28.5	3 1.4	13 6.3	1 0.5	1 0.5
	60歳代	224 100.0	74 33.0	68 30.4	1 0.4	12 5.4	1 0.4	1 0.4
	70歳代以上	124 100.0	35 28.2	21 16.9	3 2.4	12 9.7	1 0.8	4 3.2
	無回答	14 100.0	2 14.3	5 35.7	0 0.0	1 7.1	0 0.0	2 14.3
	性別×年齢	男性20歳代	23 100.0	7 30.4	2 8.7	2 8.7	1 4.3	1 4.3
男性30歳代		62 100.0	25 40.3	19 30.6	6 9.7	5 8.1	1 1.6	0 0.0
男性40歳代		123 100.0	36 29.3	31 25.2	1 0.8	9 7.3	3 2.4	1 0.8
男性50歳代		76 100.0	26 34.2	16 21.1	2 2.6	6 7.9	0 0.0	1 1.3
男性60歳代		110 100.0	42 38.2	22 20.0	1 0.9	7 6.4	0 0.0	0 0.0
男性70歳代以上		64 100.0	19 29.7	7 10.9	0 0.0	7 10.9	1 1.6	2 3.1
女性20歳代		38 100.0	20 52.6	12 31.6	0 0.0	1 2.6	0 0.0	0 0.0
女性30歳代		88 100.0	39 44.3	40 45.5	1 1.1	4 4.5	1 1.1	0 0.0
女性40歳代		104 100.0	34 32.7	37 35.6	1 1.0	3 2.9	3 2.9	2 1.9
女性50歳代		128 100.0	44 34.4	41 32.0	1 0.8	7 5.5	1 0.8	0 0.0
女性60歳代		112 100.0	32 28.6	46 41.1	0 0.0	5 4.5	1 0.9	1 0.9
女性70歳代以上		58 100.0	16 27.6	14 24.1	3 5.2	4 6.9	0 0.0	2 3.4
無回答		28 100.0	3 10.7	8 28.6	0 0.0	3 10.7	0 0.0	2 7.1
職業		自営業・経営者	125 100.0	48 38.4	31 24.8	3 2.4	6 4.8	1 0.8
	正規の職員・従業員	351 100.0	114 32.5	92 26.2	8 2.3	22 6.3	7 2.0	1 0.3
	パート・アルバイト・ 非正規雇用者	239 100.0	89 37.2	85 35.6	3 1.3	8 3.3	4 1.7	3 1.3
	学生	8 100.0	5 62.5	1 12.5	1 12.5	0 0.0	0 0.0	0 0.0
	無職	246 100.0	69 28.0	71 28.9	3 1.2	22 8.9	0 0.0	5 2.0
	その他	21 100.0	12 57.1	8 38.1	0 0.0	2 9.5	0 0.0	0 0.0
	無回答	24 100.0	6 25.0	7 29.2	0 0.0	2 8.3	0 0.0	2 8.3
家族構成	ひとり暮らし	51 100.0	15 29.4	10 19.6	2 3.9	4 7.8	0 0.0	2 3.9
	一世代世帯	215 100.0	72 33.5	61 28.4	1 0.5	12 5.6	1 0.5	3 1.4
	二世帯世帯	491 100.0	180 36.7	153 31.2	10 2.0	23 4.7	5 1.0	4 0.8
	三世帯世帯	192 100.0	60 31.3	56 29.2	4 2.1	18 9.4	3 1.6	1 0.5
	その他	48 100.0	12 25.0	9 18.8	1 2.1	4 8.3	3 6.3	0 0.0
	無回答	17 100.0	4 23.5	6 35.3	0 0.0	1 5.9	0 0.0	2 11.8
居住地域	岐阜地域	382 100.0	137 35.9	113 29.6	5 1.3	21 5.5	3 0.8	3 0.8
	西濃地域	179 100.0	63 35.2	48 26.8	3 1.7	11 6.1	3 1.7	3 1.7
	中濃地域	169 100.0	61 36.1	57 33.7	4 2.4	7 4.1	2 1.2	2 1.2
	東濃地域	181 100.0	54 29.8	48 26.5	3 1.7	17 9.4	3 1.7	1 0.6
	飛騨地域	89 100.0	26 29.2	22 24.7	3 3.4	6 6.7	1 1.1	1 1.1
	無回答	14 100.0	2 14.3	7 50.0	0 0.0	0 0.0	0 0.0	2 14.3

問15 同和問題や同和地区について、はじめて知ったきっかけ

上段：人数

下段：%

(1/2)	合計	家族や親戚の人から聞いた	近所の人から聞いた	職場の人から聞いた	学校の友達から聞いた	学校の授業で教わった	テレビ・新聞・ラジなどで知った	同和問題の集会的研修会で知った	
全体	1,014 100.0	187 18.4	13 1.3	57 5.6	16 1.6	233 23.0	133 13.1	28 2.8	
性別	男性	458 100.0	68 14.8	5 1.1	37 8.1	11 2.4	91 19.9	78 17.0	21 4.6
	女性	529 100.0	114 21.6	8 1.5	19 3.6	5 0.9	136 25.7	50 9.5	7 1.3
	無回答	27 100.0	5 18.5	0 0.0	1 3.7	0 0.0	6 22.2	5 18.5	0 0.0
年齢	20歳代	61 100.0	6 9.8	0 0.0	1 1.6	1 1.6	19 31.1	2 3.3	1 1.6
	30歳代	152 100.0	14 9.2	0 0.0	4 2.6	1 0.7	52 34.2	10 6.6	0 0.0
	40歳代	232 100.0	43 18.5	0 0.0	14 6.0	2 0.9	81 34.9	13 5.6	5 2.2
	50歳代	207 100.0	57 27.5	1 0.5	9 4.3	6 2.9	49 23.7	26 12.6	6 2.9
	60歳代	224 100.0	39 17.4	8 3.6	22 9.8	5 2.2	24 10.7	49 21.9	13 5.8
	70歳代以上	124 100.0	27 21.8	4 3.2	7 5.6	1 0.8	5 4.0	29 23.4	3 2.4
	無回答	14 100.0	1 7.1	0 0.0	0 0.0	0 0.0	3 21.4	4 28.6	0 0.0
	性別×年齢	男性20歳代	23 100.0	3 13.0	0 0.0	1 4.3	1 4.3	4 17.4	1 4.3
男性30歳代		62 100.0	6 9.7	0 0.0	2 3.2	0 0.0	21 33.9	6 9.7	0 0.0
男性40歳代		123 100.0	17 13.8	0 0.0	9 7.3	1 0.8	41 33.3	7 5.7	5 4.1
男性50歳代		76 100.0	15 19.7	0 0.0	8 10.5	4 5.3	15 19.7	15 19.7	4 5.3
男性60歳代		110 100.0	19 17.3	3 2.7	11 10.0	4 3.6	8 7.3	28 25.5	10 9.1
男性70歳代以上		64 100.0	8 12.5	2 3.1	6 9.4	1 1.6	2 3.1	21 32.8	2 3.1
女性20歳代		38 100.0	3 7.9	0 0.0	0 0.0	0 0.0	15 39.5	1 2.6	1 2.6
女性30歳代		88 100.0	8 9.1	0 0.0	2 2.3	1 1.1	31 35.2	4 4.5	0 0.0
女性40歳代		104 100.0	24 23.1	0 0.0	5 4.8	1 1.0	38 36.5	6 5.8	0 0.0
女性50歳代		128 100.0	41 32.0	1 0.8	1 0.8	2 1.6	33 25.8	10 7.8	2 1.6
女性60歳代		112 100.0	20 17.9	5 4.5	10 8.9	1 0.9	16 14.3	21 18.8	3 2.7
女性70歳代以上		58 100.0	18 31.0	2 3.4	1 1.7	0 0.0	3 5.2	8 13.8	1 1.7
無回答		28 100.0	5 17.9	0 0.0	1 3.6	0 0.0	6 21.4	5 17.9	0 0.0
職業		自営業・経営者	125 100.0	25 20.0	4 3.2	3 2.4	5 4.0	17 13.6	21 16.8
	正規の職員・従業員	351 100.0	54 15.4	0 0.0	24 6.8	4 1.1	116 33.0	34 9.7	10 2.8
	パート・アルバイト・非正規雇用者	239 100.0	60 25.1	0 0.0	12 5.0	3 1.3	58 24.3	28 11.7	7 2.9
	学生	8 100.0	1 12.5	0 0.0	0 0.0	0 0.0	2 25.0	0 0.0	0 0.0
	無職	246 100.0	41 16.7	9 3.7	15 6.1	3 1.2	31 12.6	45 18.3	6 2.4
	その他	21 100.0	4 19.0	0 0.0	2 9.5	1 4.8	3 14.3	1 4.8	0 0.0
	無回答	24 100.0	2 8.3	0 0.0	1 4.2	0 0.0	6 25.0	4 16.7	0 0.0
家族構成	ひとり暮らし	51 100.0	6 11.8	3 5.9	1 2.0	0 0.0	11 21.6	11 21.6	2 3.9
	一世代世帯	215 100.0	42 19.5	5 2.3	21 9.8	6 2.8	31 14.4	39 18.1	10 4.7
	二世帯世帯	491 100.0	93 18.9	3 0.6	23 4.7	8 1.6	121 24.6	51 10.4	12 2.4
	三世帯世帯	192 100.0	34 17.7	1 0.5	11 5.7	2 1.0	53 27.6	25 13.0	4 2.1
	その他	48 100.0	9 18.8	1 2.1	1 2.1	0 0.0	12 25.0	4 8.3	0 0.0
	無回答	17 100.0	3 17.6	0 0.0	0 0.0	0 0.0	5 29.4	3 17.6	0 0.0
	居住地域	岐阜地域	382 100.0	81 21.2	4 1.0	17 4.5	5 1.3	115 30.1	39 10.2
西濃地域		179 100.0	56 31.3	4 2.2	13 7.3	5 2.8	19 10.6	17 9.5	4 2.2
中濃地域		169 100.0	26 15.4	1 0.6	10 5.9	4 2.4	25 14.8	25 14.8	7 4.1
東濃地域		181 100.0	12 6.6	4 2.2	9 5.0	1 0.6	44 24.3	31 17.1	2 1.1
飛騨地域		89 100.0	10 11.2	0 0.0	8 9.0	1 1.1	25 28.1	18 20.2	1 1.1
無回答		14 100.0	2 14.3	0 0.0	0 0.0	0 0.0	5 35.7	3 21.4	0 0.0

問15 同和問題や同和地区について、はじめて知ったきっかけ

上段：人数

下段：%

(2/2)		合計	で報知紙や市町村などの広	でインターネット	覚えていない	ら地区同和問題や同和	その他	無回答	
全体		1,014 100.0	20 2.0	18 1.8	125 12.3	139 13.7	20 2.0	25 2.5	
性別	男性	458 100.0	5 1.1	8 1.7	64 14.0	54 11.8	7 1.5	9 2.0	
	女性	529 100.0	14 2.6	10 1.9	57 10.8	82 15.5	12 2.3	15 2.8	
	無回答	27 100.0	1 3.7	0 0.0	4 14.8	3 11.1	1 3.7	1 3.7	
年齢	20歳代	61 100.0	0 0.0	5 8.2	9 14.8	13 21.3	2 3.3	2 3.3	
	30歳代	152 100.0	0 0.0	2 1.3	26 17.1	41 27.0	0 0.0	2 1.3	
	40歳代	232 100.0	0 0.0	5 2.2	38 16.4	23 9.9	3 1.3	5 2.2	
	50歳代	207 100.0	2 1.0	3 1.4	25 12.1	19 9.2	1 0.5	3 1.4	
	60歳代	224 100.0	7 3.1	3 1.3	11 4.9	28 12.5	9 4.0	6 2.7	
	70歳代以上	124 100.0	11 8.9	0 0.0	14 11.3	14 11.3	4 3.2	5 4.0	
	無回答	14 100.0	0 0.0	0 0.0	2 14.3	1 7.1	1 7.1	2 14.3	
	性別×年齢	男性20歳代	23 100.0	0 0.0	2 8.7	5 21.7	2 8.7	2 8.7	2 8.7
男性30歳代		62 100.0	0 0.0	1 1.6	9 14.5	16 25.8	0 0.0	1 1.6	
男性40歳代		123 100.0	0 0.0	3 2.4	21 17.1	14 11.4	1 0.8	4 3.3	
男性50歳代		76 100.0	0 0.0	1 1.3	13 17.1	1 1.3	0 0.0	0 0.0	
男性60歳代		110 100.0	2 1.8	1 0.9	8 7.3	13 11.8	3 2.7	0 0.0	
男性70歳代以上		64 100.0	3 4.7	0 0.0	8 12.5	8 12.5	1 1.6	2 3.1	
女性20歳代		38 100.0	0 0.0	3 7.9	4 10.5	11 28.9	0 0.0	0 0.0	
女性30歳代		88 100.0	0 0.0	1 1.1	16 18.2	24 27.3	0 0.0	1 1.1	
女性40歳代		104 100.0	0 0.0	2 1.9	16 15.4	9 8.7	2 1.9	1 1.0	
女性50歳代		128 100.0	2 1.6	2 1.6	12 9.4	18 14.1	1 0.8	3 2.3	
女性60歳代		112 100.0	5 4.5	2 1.8	3 2.7	14 12.5	6 5.4	6 5.4	
女性70歳代以上		58 100.0	7 12.1	0 0.0	6 10.3	6 10.3	3 5.2	3 5.2	
無回答		28 100.0	1 3.6	0 0.0	4 14.3	3 10.7	1 3.6	2 7.1	
職業		自営業・経営者	125 100.0	5 4.0	0 0.0	15 12.0	18 14.4	5 4.0	2 1.6
		正規の職員・従業員	351 100.0	2 0.6	6 1.7	47 13.4	44 12.5	4 1.1	6 1.7
		パート・アルバイト・非正規雇用者	239 100.0	1 0.4	5 2.1	28 11.7	32 13.4	1 0.4	4 1.7
	学生	8 100.0	0 0.0	2 25.0	1 12.5	2 25.0	0 0.0	0 0.0	
	無職	246 100.0	11 4.5	4 1.6	26 10.6	36 14.6	8 3.3	11 4.5	
	その他	21 100.0	0 0.0	1 4.8	4 19.0	3 14.3	1 4.8	1 4.8	
	無回答	24 100.0	1 4.2	0 0.0	4 16.7	4 16.7	1 4.2	1 4.2	
	家族構成	ひとり暮らし	51 100.0	1 2.0	0 0.0	4 7.8	6 11.8	3 5.9	3 5.9
一世代世帯		215 100.0	7 3.3	2 0.9	17 7.9	24 11.2	5 2.3	6 2.8	
二世帯世帯		491 100.0	9 1.8	11 2.2	74 15.1	71 14.5	7 1.4	8 1.6	
三世帯世帯		192 100.0	2 1.0	4 2.1	18 9.4	30 15.6	2 1.0	6 3.1	
その他		48 100.0	1 2.1	1 2.1	10 20.8	6 12.5	2 4.2	1 2.1	
無回答		17 100.0	0 0.0	0 0.0	2 11.8	2 11.8	1 5.9	1 5.9	
居住地域		岐阜地域	382 100.0	4 1.0	5 1.3	44 11.5	39 10.2	8 2.1	7 1.8
	西濃地域	179 100.0	5 2.8	5 2.8	21 11.7	23 12.8	2 1.1	5 2.8	
	中濃地域	169 100.0	6 3.6	3 1.8	24 14.2	27 16.0	4 2.4	7 4.1	
	東濃地域	181 100.0	3 1.7	3 1.7	27 14.9	38 21.0	4 2.2	3 1.7	
	飛驒地域	89 100.0	2 2.2	2 2.2	8 9.0	11 12.4	1 1.1	2 2.2	
	無回答	14 100.0	0 0.0	0 0.0	1 7.1	1 7.1	1 7.1	1 7.1	

問16 自分の子どもが同和地区出身の人と結婚すると知ったときの対応

上段: 人数  
下段: %

		合計	なる同 か、な 祝福か するは る関係	和地 区の人 であ	しども 認める 志を重 重	わりが あるが は、こ 子だ	自分と しては 、こ 子だ	め反家 ないが あ親戚 ればな どの認	いり自 、分は 絶対反 対に認 めあ	わから ない	そ の 他	無 回 答
全体		1,014 100.0	275 27.1	297 29.3	49 4.8	41 4.0	320 31.6	14 1.4	18 1.8			
性別	男性	458 100.0	129 28.2	140 30.6	27 5.9	22 4.8	128 27.9	6 1.3	6 1.3			
	女性	529 100.0	140 26.5	150 28.4	21 4.0	19 3.6	180 34.0	8 1.5	11 2.1			
	無回答	27 100.0	6 22.2	7 25.9	1 3.7	0 0.0	12 44.4	0 0.0	1 3.7			
年齢	20歳代	61 100.0	25 41.0	7 11.5	0 0.0	0 0.0	26 42.6	2 3.3	1 1.6			
	30歳代	152 100.0	57 37.5	16 10.5	10 6.6	4 2.6	59 38.8	4 2.6	2 1.3			
	40歳代	232 100.0	65 28.0	54 23.3	6 2.6	16 6.9	88 37.9	2 0.9	1 0.4			
	50歳代	207 100.0	45 21.7	83 40.1	12 5.8	9 4.3	56 27.1	0 0.0	2 1.0			
	60歳代	224 100.0	56 25.0	81 36.2	14 6.3	6 2.7	60 26.8	0 0.0	7 3.1			
	70歳代以上	124 100.0	23 18.5	51 41.1	6 4.8	6 4.8	28 22.6	6 4.8	4 3.2			
	無回答	14 100.0	4 28.6	5 35.7	1 7.1	0 0.0	3 21.4	0 0.0	1 7.1			
	性別×年齢	男性20歳代	23 100.0	7 30.4	3 13.0	0 0.0	0 0.0	11 47.8	1 4.3	1 4.3		
男性30歳代		62 100.0	24 38.7	7 11.3	5 8.1	3 4.8	18 29.0	3 4.8	2 3.2			
男性40歳代		123 100.0	38 30.9	30 24.4	4 3.3	7 5.7	43 35.0	1 0.8	0 0.0			
男性50歳代		76 100.0	19 25.0	31 40.8	4 5.3	4 5.3	18 23.7	0 0.0	0 0.0			
男性60歳代		110 100.0	28 25.5	39 35.5	10 9.1	3 2.7	28 25.5	0 0.0	2 1.8			
男性70歳代以上		64 100.0	13 20.3	30 46.9	4 6.3	5 7.8	10 15.6	1 1.6	1 1.6			
女性20歳代		38 100.0	18 47.4	4 10.5	0 0.0	0 0.0	15 39.5	1 2.6	0 0.0			
女性30歳代		88 100.0	31 35.2	9 10.2	5 5.7	1 1.1	41 46.6	1 1.1	0 0.0			
女性40歳代		104 100.0	27 26.0	24 23.1	2 1.9	9 8.7	40 38.5	1 1.0	1 1.0			
女性50歳代		128 100.0	25 19.5	52 40.6	8 6.3	5 3.9	36 28.1	0 0.0	2 1.6			
女性60歳代		112 100.0	28 25.0	41 36.6	4 3.6	3 2.7	31 27.7	0 0.0	5 4.5			
女性70歳代以上		58 100.0	10 17.2	20 34.5	2 3.4	1 1.7	17 29.3	5 8.6	3 5.2			
無回答		28 100.0	7 25.0	7 25.0	1 3.6	0 0.0	12 42.9	0 0.0	1 3.6			
職業		自営業・経営者	125 100.0	36 28.8	37 29.6	5 4.0	8 6.4	33 26.4	3 2.4	3 2.4		
	正規の職員・従業員	351 100.0	117 33.3	85 24.2	19 5.4	11 3.1	111 31.6	5 1.4	3 0.9			
	パート・アルバイト・ 非正規雇用者	239 100.0	64 26.8	72 30.1	9 3.8	12 5.0	77 32.2	3 1.3	2 0.8			
	学生	8 100.0	4 50.0	0 0.0	0 0.0	0 0.0	4 50.0	0 0.0	0 0.0			
	無職	246 100.0	45 18.3	82 33.3	15 6.1	9 3.7	83 33.7	3 1.2	9 3.7			
	その他	21 100.0	4 19.0	10 47.6	0 0.0	1 4.8	6 28.6	0 0.0	0 0.0			
	無回答	24 100.0	5 20.8	11 45.8	1 4.2	0 0.0	6 25.0	0 0.0	1 4.2			
家族構成	ひとり暮らし	51 100.0	16 31.4	9 17.6	4 7.8	2 3.9	15 29.4	2 3.9	3 5.9			
	一世代世帯	215 100.0	56 26.0	79 36.7	13 6.0	9 4.2	52 24.2	2 0.9	4 1.9			
	二世帯世帯	491 100.0	131 26.7	136 27.7	20 4.1	21 4.3	170 34.6	7 1.4	6 1.2			
	三世帯世帯	192 100.0	51 26.6	53 27.6	9 4.7	8 4.2	64 33.3	3 1.6	4 2.1			
	その他	48 100.0	16 33.3	15 31.3	2 4.2	1 2.1	14 29.2	0 0.0	0 0.0			
	無回答	17 100.0	5 29.4	5 29.4	1 5.9	0 0.0	5 29.4	0 0.0	1 5.9			
居住地域	岐阜地域	382 100.0	115 30.1	107 28.0	24 6.3	19 5.0	104 27.2	6 1.6	7 1.8			
	西濃地域	179 100.0	42 23.5	62 34.6	6 3.4	11 6.1	52 29.1	3 1.7	3 1.7			
	中濃地域	169 100.0	45 26.6	51 30.2	9 5.3	4 2.4	57 33.7	2 1.2	1 0.6			
	東濃地域	181 100.0	46 25.4	47 26.0	4 2.2	6 3.3	72 39.8	1 0.6	5 2.8			
	飛驒地域	89 100.0	23 25.8	26 29.2	5 5.6	1 1.1	31 34.8	2 2.2	1 1.1			
	無回答	14 100.0	4 28.6	4 28.6	1 7.1	0 0.0	4 28.6	0 0.0	1 7.1			

	合計	けな 避 け て い き た い	と も 難 し い 問 題	で 、 解 決 の た め に	に 人 間 の 自 由 や 平 等	に 問 題 と 関 係 な い	同 和 地 区 の 人 々 の 自 分	よ い と し て お け ず ば	あ ま り さ わ が け ず ば	特 に 関 心 は な い	わ か ら な い	そ の 他	無 回 答	
全体	1,014 100.0	110 10.8	233 23.0	10 1.0	188 18.5	95 9.4	332 32.7	24 2.4	22 2.2					
性別	男性	458 100.0	54 11.8	118 25.8	5 1.1	92 20.1	49 10.7	117 25.5	16 3.5	7 1.5				
	女性	529 100.0	54 10.2	109 20.6	5 0.9	94 17.8	44 8.3	201 38.0	8 1.5	14 2.6				
	無回答	27 100.0	2 7.4	6 22.2	0 0.0	2 7.4	2 7.4	14 51.9	0 0.0	1 3.7				
年齢	20歳代	61 100.0	5 8.2	9 14.8	1 1.6	9 14.8	11 18.0	25 41.0	0 0.0	1 1.6				
	30歳代	152 100.0	13 8.6	28 18.4	3 2.0	24 15.8	16 10.5	63 41.4	4 2.6	1 0.7				
	40歳代	232 100.0	30 12.9	45 19.4	1 0.4	42 18.1	20 8.6	83 35.8	8 3.4	3 1.3				
	50歳代	207 100.0	21 10.1	51 24.6	4 1.9	40 19.3	10 4.8	71 34.3	6 2.9	4 1.9				
	60歳代	224 100.0	27 12.1	58 25.9	0 0.0	42 18.8	23 10.3	62 27.7	5 2.2	7 3.1				
	70歳代以上	124 100.0	13 10.5	35 28.2	1 0.8	31 25.0	15 12.1	23 18.5	1 0.8	5 4.0				
	無回答	14 100.0	1 7.1	7 50.0	0 0.0	0 0.0	0 0.0	5 35.7	0 0.0	1 7.1				
	性別×年齢	男性20歳代	23 100.0	1 4.3	3 13.0	0 0.0	6 26.1	5 21.7	7 30.4	0 0.0	1 4.3			
男性30歳代		62 100.0	6 9.7	12 19.4	3 4.8	8 12.9	9 14.5	19 30.6	4 6.5	1 1.6				
男性40歳代		123 100.0	19 15.4	27 22.0	0 0.0	24 19.5	13 10.6	34 27.6	5 4.1	1 0.8				
男性50歳代		76 100.0	7 9.2	20 26.3	1 1.3	17 22.4	6 7.9	21 27.6	3 3.9	1 1.3				
男性60歳代		110 100.0	18 16.4	28 25.5	0 0.0	21 19.1	11 10.0	27 24.5	3 2.7	2 1.8				
男性70歳代以上		64 100.0	3 4.7	28 43.8	1 1.6	16 25.0	5 7.8	9 14.1	1 1.6	1 1.6				
女性20歳代		38 100.0	4 10.5	6 15.8	1 2.6	3 7.9	6 15.8	18 47.4	0 0.0	0 0.0				
女性30歳代		88 100.0	7 8.0	16 18.2	0 0.0	15 17.0	7 8.0	43 48.9	0 0.0	0 0.0				
女性40歳代		104 100.0	11 10.6	18 17.3	1 1.0	17 16.3	6 5.8	46 44.2	3 2.9	2 1.9				
女性50歳代		128 100.0	13 10.2	31 24.2	3 2.3	23 18.0	4 3.1	48 37.5	3 2.3	3 2.3				
女性60歳代		112 100.0	9 8.0	30 26.8	0 0.0	21 18.8	12 10.7	33 29.5	2 1.8	5 4.5				
女性70歳代以上		58 100.0	10 17.2	7 12.1	0 0.0	15 25.9	9 15.5	13 22.4	0 0.0	4 6.9				
無回答		28 100.0	2 7.1	7 25.0	0 0.0	2 7.1	2 7.1	14 50.0	0 0.0	1 3.6				
職業		自営業・経営者	125 100.0	8 6.4	25 20.0	2 1.6	31 24.8	12 9.6	38 30.4	5 4.0	4 3.2			
		正規の職員・従業員	351 100.0	45 12.8	86 24.5	6 1.7	61 17.4	30 8.5	106 30.2	12 3.4	5 1.4			
		パート・アルバイト・ 非正規雇用者	239 100.0	29 12.1	47 19.7	1 0.4	44 18.4	22 9.2	88 36.8	3 1.3	5 2.1			
	学生	8 100.0	0 0.0	2 25.0	0 0.0	0 0.0	3 37.5	3 37.5	0 0.0	0 0.0				
	無職	246 100.0	25 10.2	58 23.6	1 0.4	49 19.9	25 10.2	78 31.7	3 1.2	7 2.8				
	その他	21 100.0	1 4.8	6 28.6	0 0.0	2 9.5	1 4.8	10 47.6	1 4.8	0 0.0				
	無回答	24 100.0	2 8.3	9 37.5	0 0.0	1 4.2	2 8.3	9 37.5	0 0.0	1 4.2				
家族構成	ひとり暮らし	51 100.0	5 9.8	10 19.6	0 0.0	13 25.5	7 13.7	12 23.5	1 2.0	3 5.9				
	一世代世帯	215 100.0	23 10.7	67 31.2	0 0.0	38 17.7	23 10.7	54 25.1	5 2.3	5 2.3				
	二世代世帯	491 100.0	57 11.6	100 20.4	4 0.8	85 17.3	49 10.0	179 36.5	10 2.0	7 1.4				
	三世代世帯	192 100.0	20 10.4	38 19.8	4 2.1	43 22.4	11 5.7	65 33.9	7 3.6	4 2.1				
	その他	48 100.0	4 8.3	13 27.1	2 4.2	7 14.6	4 8.3	15 31.3	1 2.1	2 4.2				
	無回答	17 100.0	1 5.9	5 29.4	0 0.0	2 11.8	1 5.9	7 41.2	0 0.0	1 5.9				
	居住地域	岐阜地域	382 100.0	58 15.2	81 21.2	1 0.3	82 21.5	36 9.4	106 27.7	12 3.1	6 1.6			
西濃地域		179 100.0	19 10.6	40 22.3	3 1.7	41 22.9	17 9.5	51 28.5	1 0.6	7 3.9				
中濃地域		169 100.0	12 7.1	42 24.9	2 1.2	32 18.9	15 8.9	60 35.5	5 3.0	1 0.6				
東濃地域		181 100.0	12 6.6	38 21.0	2 1.1	21 11.6	17 9.4	83 45.9	4 2.2	4 2.2				
飛驒地域		89 100.0	7 7.9	27 30.3	2 2.2	12 13.5	9 10.1	27 30.3	2 2.2	3 3.4				
無回答		14 100.0	2 14.3	5 35.7	0 0.0	0 0.0	1 7.1	5 35.7	0 0.0	1 7.1				

(1/2)	合計	同和地区の生活環境をよくする	同和地区の人々の収入の安定向上を図る	同和地区の人々の教育水準を高め、生活力を向上させる	増加や不平等などを行う	別の実態を知らせる機会を差	同和地区の人々が受ける差	極端的に同和地区内の人々と交流する	同和地区外の人が同和問題に関する意識を高め、同和問題を理解を深め、相互に交流する	同和地区内外の人々が自然にならな	同和地区のことでない差別のこ
全体	1,014 100.0	143 14.1	69 6.8	142 14.0	164 16.2	119 11.7	213 21.0	174 17.2			
性別	男性	458 100.0	62 13.5	27 5.9	68 14.8	83 18.1	59 12.9	98 21.4	87 19.0		
	女性	529 100.0	78 14.7	39 7.4	71 13.4	78 14.7	57 10.8	109 20.6	83 15.7		
	無回答	27 100.0	3 11.1	3 11.1	3 11.1	3 11.1	3 11.1	6 22.2	4 14.8		
年齢	20歳代	61 100.0	12 19.7	4 6.6	7 11.5	10 16.4	8 13.1	12 19.7	12 20		
	30歳代	152 100.0	21 13.8	12 7.9	24 15.8	17 11.2	17 11.2	21 13.8	20 13.2		
	40歳代	232 100.0	40 17.2	17 7.3	30 12.9	39 16.8	20 8.6	44 19.0	39 16.8		
	50歳代	207 100.0	26 12.6	13 6.3	28 13.5	38 18.4	25 12.1	52 25.1	28 13.5		
	60歳代	224 100.0	19 8.5	12 5.4	31 13.8	40 17.9	33 14.7	48 21.4	40 17.9		
	70歳代以上	124 100.0	24 19.4	9 7.3	20 16.1	17 13.7	13 10.5	32 25.8	33 26.6		
	無回答	14 100.0	1 7.1	2 14.3	2 14.3	3 21.4	3 21.4	4 28.6	2 14.3		
	性別×年齢	男性20歳代	23 100.0	4 17.4	1 4.3	3 13.0	4 17.4	2 8.7	4 17.4	4 17.4	
男性30歳代		62 100.0	8 12.9	4 6.5	12 19.4	9 14.5	8 12.9	9 14.5	8 12.9		
男性40歳代		123 100.0	21 17.1	6 4.9	15 12.2	22 17.9	11 8.9	19 15.4	24 19.5		
男性50歳代		76 100.0	7 9.2	5 6.6	11 14.5	14 18.4	13 17.1	20 26.3	13 17.1		
男性60歳代		110 100.0	7 6.4	5 4.5	12 10.9	21 19.1	17 15.5	27 24.5	21 19.1		
男性70歳代以上		64 100.0	15 23.4	6 9.4	15 23.4	13 20.3	8 12.5	19 29.7	17 26.6		
女性20歳代		38 100.0	8 21.1	3 7.9	4 10.5	6 15.8	6 15.8	8 21.1	8 21.1		
女性30歳代		88 100.0	13 14.8	8 9.1	12 13.6	8 9.1	9 10.2	12 13.6	11 12.5		
女性40歳代		104 100.0	16 15.4	11 10.6	15 14.4	16 15.4	9 8.7	25 24.0	14 13.5		
女性50歳代		128 100.0	19 14.8	8 6.3	17 13.3	24 18.8	12 9.4	31 24.2	14 10.9		
女性60歳代		112 100.0	12 10.7	6 5.4	18 16.1	19 17.0	16 14.3	20 17.9	19 17.0		
女性70歳代以上		58 100.0	9 15.5	3 5.2	5 8.6	4 6.9	5 8.6	13 22.4	16 27.6		
無回答		28 100.0	4 14.3	3 10.7	3 10.7	4 14.3	3 10.7	6 21.4	5 17.9		
職業		自営業・経営者	125 100.0	10 8.0	10 8.0	13 10.4	20 16.0	14 11.2	30 24.0	22 17.6	
	正規の職員・従業員	351 100.0	54 15.4	21 6.0	57 16.2	66 18.8	41 11.7	67 19.1	59 16.8		
	パート・アルバイト・非正規雇用者	239 100.0	30 12.6	20 8.4	36 15.1	42 17.6	35 14.6	54 22.6	35 14.6		
	学生	8 100.0	2 25.0	1 12.5	1 12.5	0 0.0	0 0.0	1 12.5	2 25.0		
	無職	246 100.0	40 16.3	12 4.9	29 11.8	31 12.6	25 10.2	52 21.1	50 20.3		
	その他	21 100.0	4 19.0	3 14.3	4 19.0	1 4.8	1 4.8	5 23.8	3 14.3		
	無回答	24 100.0	3 12.5	2 8.3	2 8.3	4 16.7	3 12.5	4 16.7	3 12.5		
家族構成	ひとり暮らし	51 100.0	6 11.8	6 11.8	7 13.7	7 13.7	3 5.9	6 11.8	6 11.8		
	一世代世帯	215 100.0	21 9.8	13 6.0	26 12.1	43 20.0	30 14.0	60 27.9	37 17.2		
	二世代世帯	491 100.0	75 15.3	39 7.9	75 15.3	70 14.3	55 11.2	96 19.6	87 17.7		
	三世代世帯	192 100.0	24 12.5	6 3.1	22 11.5	31 16.1	24 12.5	43 22.4	35 18.2		
	その他	48 100.0	15 31.3	4 8.3	9 18.8	10 20.8	5 10.4	4 8.3	7 14.6		
	無回答	17 100.0	2 11.8	1 5.9	3 17.6	3 17.6	2 11.8	4 23.5	2 11.8		
	無回答	14 100.0	1 7.1	1 7.1	2 14.3	2 14.3	2 14.3	5 35.7	2 14.3		
居住地域	岐阜地域	382 100.0	50 13.1	32 8.4	61 16.0	61 16.0	51 13.4	78 20.4	66 17.3		
	西濃地域	179 100.0	25 14.0	8 4.5	20 11.2	21 11.7	17 9.5	47 26.3	36 20.1		
	中濃地域	169 100.0	23 13.6	9 5.3	20 11.8	26 15.4	23 13.6	37 21.9	32 18.9		
	東濃地域	181 100.0	25 13.8	11 6.1	22 12.2	35 19.3	21 11.6	29 16.0	23 12.7		
	飛驒地域	89 100.0	19 21.3	8 9.0	17 19.1	19 21.3	5 5.6	17 19.1	15 16.9		
	無回答	14 100.0	1 7.1	1 7.1	2 14.3	2 14.3	2 14.3	5 35.7	2 14.3		

(2/2)	合計	う育て学校 ・啓人教育、 発権を、社会 活動を大に教育 切を積極的を通 的に教行	えせ同和行 為を排除する	の差 防別 止を 対助 策長 をす 充用 実す よう な情 報	特 に 問 題 に な っ て い ない	わ か ら ない	そ の 他	無 回 答	
全体	1,014 100.0	251 24.8	166 16.4	109 10.7	50 4.9	328 32.3	33 3.3	17 1.7	
性別	男性	458 100.0	116 25.3	103 22.5	42 9.2	27 5.9	128 27.9	14 3.1	4 0.9
	女性	529 100.0	132 25.0	63 11.9	66 12.5	21 4.0	187 35.3	19 3.6	12 2.3
	無回答	27 100.0	3 11.1	0 0.0	1 3.7	2 7.4	13 48.1	0 0.0	1 3.7
年齢	20歳代	61 100.0	12 19.7	10 16.4	8 13.1	2 3.3	22 36.1	0 0.0	1 1.6
	30歳代	152 100.0	24 15.8	21 13.8	11 7.2	6 3.9	64 42.1	5 3.3	1 0.7
	40歳代	232 100.0	47 20.3	44 19.0	23 9.9	5 2.2	80 34.5	8 3.4	0 0.0
	50歳代	207 100.0	57 27.5	38 18.4	23 11.1	10 4.8	63 30.4	5 2.4	1 0.5
	60歳代	224 100.0	72 32.1	39 17.4	31 13.8	13 5.8	65 29.0	11 4.9	6 2.7
	70歳代以上	124 100.0	36 29.0	14 11.3	13 10.5	14 11.3	29 23.4	4 3.2	7 5.6
	無回答	14 100.0	3 21.4	0 0.0	0 0.0	0 0.0	5 35.7	0 0.0	1 7.1
性別×年齢	男性20歳代	23 100.0	3 13.0	5 21.7	1 4.3	0 0.0	9 39.1	0 0.0	1 4.3
	男性30歳代	62 100.0	6 9.7	8 12.9	4 6.5	5 8.1	23 37.1	3 4.8	1 1.6
	男性40歳代	123 100.0	25 20.3	31 25.2	13 10.6	4 3.3	36 29.3	5 4.1	0 0.0
	男性50歳代	76 100.0	23 30.3	23 30.3	8 10.5	6 7.9	17 22.4	1 1.3	0 0.0
	男性60歳代	110 100.0	37 33.6	27 24.5	10 9.1	7 6.4	32 29.1	2 1.8	1 0.9
	男性70歳代以上	64 100.0	22 34.4	9 14.1	6 9.4	5 7.8	11 17.2	3 4.7	1 1.6
	女性20歳代	38 100.0	9 23.7	5 13.2	7 18.4	2 5.3	13 34.2	0 0.0	0 0.0
	女性30歳代	88 100.0	18 20.5	13 14.8	7 8.0	1 1.1	40 45.5	2 2.3	0 0.0
	女性40歳代	104 100.0	22 21.2	13 12.5	9 8.7	1 1.0	42 40.4	3 2.9	0 0.0
	女性50歳代	128 100.0	34 26.6	15 11.7	15 11.7	3 2.3	44 34.4	4 3.1	1 0.8
	女性60歳代	112 100.0	35 31.3	12 10.7	21 18.8	6 5.4	32 28.6	9 8.0	5 4.5
	女性70歳代以上	58 100.0	14 24.1	5 8.6	7 12.1	8 13.8	16 27.6	1 1.7	6 10.3
	無回答	28 100.0	3 10.7	0 0.0	1 3.6	2 7.1	13 46.4	0 0.0	1 3.6
職業	自営業・経営者	125 100.0	33 26.4	26 20.8	15 12.0	6 4.8	38 30.4	7 5.6	2 1.6
	正規の職員・従業員	351 100.0	85 24.2	68 19.4	35 10.0	14 4.0	105 29.9	9 2.6	1 0.3
	パート・アルバイト・ 非正規雇用者	239 100.0	57 23.8	36 15.1	28 11.7	7 2.9	80 33.5	8 3.3	3 1.3
	学生	8 100.0	0 0.0	0 0.0	2 25.0	0 0.0	4 50.0	0 0.0	0 0.0
	無職	246 100.0	65 26.4	31 12.6	25 10.2	21 8.5	85 34.6	7 2.8	9 3.7
	その他	21 100.0	7 33.3	4 19.0	3 14.3	1 4.8	8 38.1	1 4.8	0 0.0
	無回答	24 100.0	4 16.7	1 4.2	1 4.2	1 4.2	8 33.3	1 4.2	2 8.3
家族構成	ひとり暮らし	51 100.0	12 23.5	8 15.7	10 19.6	3 5.9	18 35.3	1 2.0	4 7.8
	一世代世帯	215 100.0	63 29.3	36 16.7	20 9.3	12 5.6	57 26.5	7 3.3	7 3.3
	二世代世帯	491 100.0	116 23.6	78 15.9	50 10.2	27 5.5	172 35.0	15 3.1	3 0.6
	三世代世帯	192 100.0	46 24.0	38 19.8	22 11.5	6 3.1	61 31.8	7 3.6	2 1.0
	その他	48 100.0	11 22.9	5 10.4	6 12.5	2 4.2	14 29.2	3 6.3	0 0.0
	無回答	17 100.0	3 17.6	1 5.9	1 5.9	0 0.0	6 35.3	0 0.0	1 5.9
居住地域	岐阜地域	382 100.0	108 28.3	73 19.1	44 11.5	19 5.0	109 28.5	13 3.4	4 1.0
	西濃地域	179 100.0	50 27.9	29 16.2	22 12.3	8 4.5	57 31.8	5 2.8	4 2.2
	中濃地域	169 100.0	36 21.3	18 10.7	19 11.2	11 6.5	59 34.9	6 3.6	2 1.2
	東濃地域	181 100.0	29 16.0	33 18.2	14 7.7	6 3.3	75 41.4	7 3.9	4 2.2
	飛騨地域	89 100.0	26 29.2	12 13.5	9 10.1	5 5.6	24 27.0	2 2.2	2 2.2
	無回答	14 100.0	2 14.3	1 7.1	1 7.1	1 7.1	4 28.6	0 0.0	1 7.1

問19 外国人の人権問題で、特に問題があると思うこと

上段：人数

下段：%

(1/2)	合計	外国人 の認識が 十分でない	住宅を 容易に借 れない	住居を容 易に借り ない	住居を容 易に借り ない	住居を容 易に借り ない	住居を容 易に借り ない	住居を容 易に借り ない	住居を容 易に借り ない
全体	1,014 100.0	349 34.4	38 3.7	447 44.1	48 4.7	169 16.7	109 10.7		
性別	男性	458 100.0	176 38.4	18 3.9	214 46.7	25 5.5	66 14.4	52 11.4	
	女性	529 100.0	161 30.4	20 3.8	226 42.7	21 4.0	101 19.1	56 10.6	
	無回答	27 100.0	12 44.4	0 0.0	7 25.9	2 7.4	2 7.4	1 3.7	
年齢	20歳代	61 100.0	20 32.8	6 9.8	29 47.5	4 6.6	11 18.0	10 16.4	
	30歳代	152 100.0	41 27.0	5 3.3	61 40.1	7 4.6	30 19.7	21 13.8	
	40歳代	232 100.0	77 33.2	10 4.3	102 44.0	13 5.6	38 16.4	20 8.6	
	50歳代	207 100.0	75 36.2	10 4.8	94 45.4	8 3.9	32 15.5	28 13.5	
	60歳代	224 100.0	79 35.3	3 1.3	111 49.6	9 4.0	42 18.8	22 9.8	
	70歳代以上	124 100.0	51 41.1	4 3.2	47 37.9	5 4.0	14 11.3	8 6.5	
	無回答	14 100.0	6 42.9	0 0.0	3 21.4	2 14.3	2 14.3	0 0.0	
	性別×年齢	男性20歳代	23 100.0	11 47.8	1 4.3	10 43.5	1 4.3	3 13.0	4 17.4
男性30歳代		62 100.0	20 32.3	1 1.6	22 35.5	4 6.5	11 17.7	7 11.3	
男性40歳代		123 100.0	42 34.1	5 4.1	65 52.8	10 8.1	15 12.2	11 8.9	
男性50歳代		76 100.0	30 39.5	5 6.6	36 47.4	3 3.9	12 15.8	12 15.8	
男性60歳代		110 100.0	42 38.2	3 2.7	54 49.1	3 2.7	16 14.5	13 11.8	
男性70歳代以上		64 100.0	31 48.4	3 4.7	27 42.2	4 6.3	9 14.1	5 7.8	
女性20歳代		38 100.0	9 23.7	5 13.2	19 50.0	3 7.9	8 21.1	6 15.8	
女性30歳代		88 100.0	20 22.7	4 4.5	38 43.2	3 3.4	19 21.6	14 15.9	
女性40歳代		104 100.0	32 30.8	5 4.8	35 33.7	3 2.9	23 22.1	9 8.7	
女性50歳代		128 100.0	44 34.4	5 3.9	57 44.5	5 3.9	20 15.6	15 11.7	
女性60歳代		112 100.0	36 32.1	0 0.0	57 50.9	5 4.5	26 23.2	9 8.0	
女性70歳代以上		58 100.0	19 32.8	1 1.7	20 34.5	1 1.7	5 8.6	3 5.2	
無回答		28 100.0	13 46.4	0 0.0	7 25.0	3 10.7	2 7.1	1 3.6	
職業		自営業・経営者	125 100.0	39 31.2	1 0.8	64 51.2	6 4.8	20 16.0	13 10.4
	正規の職員・従業員	351 100.0	117 33.3	15 4.3	165 47.0	22 6.3	61 17.4	45 12.8	
	パート・アルバイト・ 非正規雇用者	239 100.0	90 37.7	9 3.8	107 44.8	10 4.2	41 17.2	24 10.0	
	学生	8 100.0	3 37.5	2 25.0	5 62.5	1 12.5	3 37.5	2 25.0	
	無職	246 100.0	84 34.1	11 4.5	92 37.4	8 3.3	39 15.9	22 8.9	
	その他	21 100.0	5 23.8	0 0.0	8 38.1	0 0.0	2 9.5	2 9.5	
	無回答	24 100.0	11 45.8	0 0.0	6 25.0	1 4.2	3 12.5	1 4.2	
家族構成	ひとり暮らし	51 100.0	16 31.4	4 7.8	25 49.0	4 7.8	7 13.7	4 7.8	
	一世帯世帯	215 100.0	78 36.3	4 1.9	108 50.2	12 5.6	41 19.1	22 10.2	
	二世帯世帯	491 100.0	172 35.0	23 4.7	213 43.4	19 3.9	78 15.9	56 11.4	
	三世帯世帯	192 100.0	62 32.3	6 3.1	77 40.1	9 4.7	35 18.2	23 12.0	
	その他	48 100.0	15 31.3	1 2.1	20 41.7	3 6.3	6 12.5	3 6.3	
	無回答	17 100.0	6 35.3	0 0.0	4 23.5	1 5.9	2 11.8	1 5.9	
居住地域	岐阜地域	382 100.0	137 35.9	14 3.7	170 44.5	17 4.5	75 19.6	44 11.5	
	西濃地域	179 100.0	52 29.1	8 4.5	80 44.7	4 2.2	29 16.2	21 11.7	
	中濃地域	169 100.0	63 37.3	6 3.6	89 52.7	11 6.5	24 14.2	13 7.7	
	東濃地域	181 100.0	59 32.6	8 4.4	71 39.2	9 5.0	23 12.7	20 11.0	
	飛騨地域	89 100.0	34 38.2	2 2.2	32 36.0	7 7.9	16 18.0	10 11.2	
	無回答	14 100.0	4 28.6	0 0.0	5 35.7	0 0.0	2 14.3	1 7.1	



問19 外国人の人権問題で、特に問題があると思うこと

上段：人数

下段：%

(2/2)		合計	にな く情 い報 こが と手 にに 入必 れ要	なな 療、 生保 活険 にに 入必 れ要	医 療 ・ 保 険 ・ 防 災	思 特 うに こ問 と題 はが ない と	わ か ら な い	そ の 他	無 回 答
全体		1,014 100.0	201 19.8	82 8.1	173 17.1	17 1.7	17 1.7		
性別	男性	458 100.0	85 18.6	38 8.3	71 15.5	8 1.7	4 0.9		
	女性	529 100.0	112 21.2	42 7.9	93 17.6	9 1.7	11 2.1		
	無回答	27 100.0	4 14.8	2 7.4	9 33.3	0 0.0	2 7.4		
年齢	20歳代	61 100.0	16 26.2	3 4.9	5 8.2	0 0.0	1 1.6		
	30歳代	152 100.0	37 24.3	7 4.6	27 17.8	1 0.7	1 0.7		
	40歳代	232 100.0	48 20.7	20 8.6	36 15.5	4 1.7	1 0.4		
	50歳代	207 100.0	36 17.4	19 9.2	27 13.0	4 1.9	3 1.4		
	60歳代	224 100.0	39 17.4	15 6.7	47 21.0	6 2.7	4 1.8		
	70歳代以上	124 100.0	24 19.4	17 13.7	27 21.8	2 1.6	5 4.0		
	無回答	14 100.0	1 7.1	1 7.1	4 28.6	0 0.0	2 14.3		
	性別×年齢	男性20歳代	23 100.0	3 13.0	1 4.3	3 13.0	0 0.0	1 4.3	
男性30歳代		62 100.0	13 21.0	4 6.5	12 19.4	1 1.6	1 1.6		
男性40歳代		123 100.0	26 21.1	8 6.5	17 13.8	2 1.6	0 0.0		
男性50歳代		76 100.0	11 14.5	11 14.5	7 9.2	3 3.9	0 0.0		
男性60歳代		110 100.0	17 15.5	8 7.3	23 20.9	2 1.8	1 0.9		
男性70歳代以上		64 100.0	15 23.4	6 9.4	9 14.1	0 0.0	1 1.6		
女性20歳代		38 100.0	13 34.2	2 5.3	2 5.3	0 0.0	0 0.0		
女性30歳代		88 100.0	23 26.1	3 3.4	15 17.0	0 0.0	0 0.0		
女性40歳代		104 100.0	21 20.2	11 10.6	18 17.3	2 1.9	1 1.0		
女性50歳代		128 100.0	24 18.8	8 6.3	19 14.8	1 0.8	3 2.3		
女性60歳代		112 100.0	22 19.6	7 6.3	23 20.5	4 3.6	3 2.7		
女性70歳代以上		58 100.0	9 15.5	11 19.0	16 27.6	2 3.4	4 6.9		
無回答		28 100.0	4 14.3	2 7.1	9 32.1	0 0.0	2 7.1		
職業		自営業・経営者	125 100.0	28 22.4	16 12.8	14 11.2	4 3.2	1 0.8	
	正規の職員・従業員	351 100.0	74 21.1	21 6.0	49 14.0	6 1.7	3 0.9		
	パート・アルバイト・ 非正規雇用者	239 100.0	43 18.0	20 8.4	33 13.8	1 0.4	5 2.1		
	学生	8 100.0	0 0.0	0 0.0	0 0.0	0 0.0	0 0.0		
	無職	246 100.0	47 19.1	22 8.9	63 25.6	5 2.0	5 2.0		
	その他	21 100.0	6 28.6	2 9.5	7 33.3	0 0.0	0 0.0		
	無回答	24 100.0	3 12.5	1 4.2	7 29.2	1 4.2	3 12.5		
家族構成	ひとり暮らし	51 100.0	10 19.6	4 7.8	8 15.7	1 2.0	3 5.9		
	一世代世帯	215 100.0	38 17.7	15 7.0	32 14.9	1 0.5	5 2.3		
	二世代世帯	491 100.0	95 19.3	42 8.6	85 17.3	9 1.8	4 0.8		
	三世代世帯	192 100.0	47 24.5	16 8.3	30 15.6	4 2.1	2 1.0		
	その他	48 100.0	8 16.7	4 8.3	13 27.1	2 4.2	1 2.1		
	無回答	17 100.0	3 17.6	1 5.9	5 29.4	0 0.0	2 11.8		
居住地域	岐阜地域	382 100.0	67 17.5	33 8.6	57 14.9	3 0.8	2 0.5		
	西濃地域	179 100.0	40 22.3	16 8.9	32 17.9	4 2.2	5 2.8		
	中濃地域	169 100.0	38 22.5	9 5.3	24 14.2	3 1.8	3 1.8		
	東濃地域	181 100.0	41 22.7	14 7.7	37 20.4	5 2.8	4 2.2		
	飛騨地域	89 100.0	12 13.5	9 10.1	19 21.3	2 2.2	1 1.1		
	無回答	14 100.0	3 21.4	1 7.1	4 28.6	0 0.0	2 14.3		

		合計	深習外国 め慣人の るなどの 文化や 解を生 を活	いに外 を際し をしし ない不 利な確 取保	育を自 る環の 境を整 備する がで	し、外 国の子 の言葉 でもに 対	理な外 就労の 場の確 保に正	する外 国人的 偏見を なくす 対	すな 言や 行を を差 別的	い わゆる ヘイト ス ト	と に必要 だと思 うこ	わ か ら な い	そ の 他	無 回 答	
全体		1,014 100.0	533 52.6	109 10.7	146 14.4	296 29.2	69 6.8	174 17.2	69 6.8	167 16.5	25 2.5	16 1.6			
性別	男性	458 100.0	232 50.7	54 11.8	69 15.1	129 28.2	34 7.4	82 17.9	39 8.5	74 16.2	14 3.1	5 1.1			
	女性	529 100.0	287 54.3	54 10.2	72 13.6	161 30.4	34 6.4	90 17.0	30 5.7	86 16.3	11 2.1	10 1.9			
	無回答	27 100.0	14 51.9	1 3.7	5 18.5	6 22.2	1 3.7	2 7.4	0 0.0	7 25.9	0 0.0	1 3.7			
年齢	20歳代	61 100.0	32 52.5	5 8.2	6 9.8	21 34.4	9 14.8	16 26.2	3 4.9	6 9.8	1 1.6	1 1.6			
	30歳代	152 100.0	82 53.9	26 17.1	21 13.8	34 22.4	10 6.6	26 17.1	9 5.9	22 14.5	4 2.6	1 0.7			
	40歳代	232 100.0	107 46.1	21 9.1	35 15.1	72 31.0	15 6.5	33 14.2	15 6.5	43 18.5	8 3.4	2 0.9			
	50歳代	207 100.0	114 55.1	19 9.2	24 11.6	57 27.5	14 6.8	36 17.4	15 7.2	31 15.0	4 1.9	2 1.0			
	60歳代	224 100.0	119 53.1	21 9.4	39 17.4	70 31.3	14 6.3	44 19.6	16 7.1	40 17.9	5 2.2	4 1.8			
	70歳代以上	124 100.0	70 56.5	17 13.7	17 13.7	37 29.8	7 5.6	19 15.3	11 8.9	22 17.7	3 2.4	5 4.0			
	無回答	14 100.0	9 64.3	0 0.0	4 28.6	5 35.7	0 0.0	0 0.0	0 0.0	3 21.4	0 0.0	1 7.1			
	性別×年齢	男性20歳代	23 100.0	9 39.1	3 13.0	2 8.7	6 26.1	4 17.4	6 26.1	1 4.3	4 17.4	0 0.0	1 4.3		
男性30歳代		62 100.0	31 50.0	10 16.1	9 14.5	10 16.1	5 8.1	9 14.5	7 11.3	9 14.5	3 4.8	1 1.6			
男性40歳代		123 100.0	61 49.6	10 8.1	20 16.3	36 29.3	9 7.3	20 16.3	9 7.3	20 16.3	5 4.1	0 0.0			
男性50歳代		76 100.0	41 53.9	8 10.5	11 14.5	24 31.6	7 9.2	10 13.2	10 13.2	9 11.8	2 2.6	1 1.3			
男性60歳代		110 100.0	53 48.2	12 10.9	15 13.6	33 30.0	6 5.5	26 23.6	8 7.3	22 20.0	3 2.7	1 0.9			
男性70歳代以上		64 100.0	37 57.8	11 17.2	12 18.8	20 31.3	3 4.7	11 17.2	4 6.3	10 15.6	1 1.6	1 1.6			
女性20歳代		38 100.0	23 60.5	2 5.3	4 10.5	15 39.5	5 13.2	10 26.3	2 5.3	2 5.3	1 2.6	0 0.0			
女性30歳代		88 100.0	49 55.7	16 18.2	12 13.6	24 27.3	5 5.7	17 19.3	2 2.3	13 14.8	1 1.1	0 0.0			
女性40歳代		104 100.0	43 41.3	11 10.6	15 14.4	35 33.7	5 4.8	12 11.5	6 5.8	23 22.1	3 2.9	2 1.9			
女性50歳代		128 100.0	72 56.3	11 8.6	12 9.4	33 25.8	7 5.5	25 19.5	5 3.9	21 16.4	2 1.6	1 0.8			
女性60歳代		112 100.0	66 58.9	8 7.1	23 20.5	37 33.0	8 7.1	18 16.1	8 7.1	17 15.2	2 1.8	3 2.7			
女性70歳代以上		58 100.0	33 56.9	6 10.3	5 8.6	17 29.3	4 6.9	8 13.8	7 12.1	10 17.2	2 3.4	4 6.9			
無回答		28 100.0	15 53.6	1 3.6	6 21.4	6 21.4	1 3.6	2 7.1	0 0.0	7 25.0	0 0.0	1 3.6			
職業		自営業・経営者	125 100.0	59 47.2	17 13.6	14 11.2	35 28.0	10 8.0	28 22.4	15 12.0	16 12.8	3 2.4	1 0.8		
		正規の職員・従業員	351 100.0	185 52.7	30 8.5	54 15.4	116 33.0	27 7.7	58 16.5	24 6.8	52 14.8	11 3.1	2 0.6		
		パート・アルバイト・非正規雇用者	239 100.0	124 51.9	33 13.8	36 15.1	59 24.7	18 7.5	41 17.2	15 6.3	37 15.5	2 0.8	4 1.7		
	学生	8 100.0	6 75.0	1 12.5	1 12.5	3 37.5	0 0.0	2 25.0	0 0.0	0 0.0	1 12.5	0 0.0			
	無職	246 100.0	134 54.5	28 11.4	34 13.8	73 29.7	12 4.9	39 15.9	14 5.7	49 19.9	8 3.3	7 2.8			
	その他	21 100.0	11 52.4	0 0.0	3 14.3	3 14.3	2 9.5	5 23.8	1 4.8	7 33.3	0 0.0	0 0.0			
	無回答	24 100.0	14 58.3	0 0.0	4 16.7	7 29.2	0 0.0	1 4.2	0 0.0	6 25.0	0 0.0	2 8.3			
家族構成	ひとり暮らし	51 100.0	29 56.9	6 11.8	5 9.8	14 27.5	1 2.0	12 23.5	2 3.9	10 19.6	1 2.0	3 5.9			
	一世代世帯	215 100.0	124 57.7	21 9.8	37 17.2	70 32.6	16 7.4	39 18.1	12 5.6	29 13.5	3 1.4	3 1.4			
	二世代世帯	491 100.0	244 49.7	55 11.2	70 14.3	135 27.5	34 6.9	84 17.1	35 7.1	84 17.1	13 2.6	5 1.0			
	三世代世帯	192 100.0	98 51.0	22 11.5	24 12.5	59 30.7	10 5.2	34 17.7	16 8.3	32 16.7	5 2.6	4 2.1			
	その他	48 100.0	28 58.3	5 10.4	6 12.5	14 29.2	8 16.7	4 8.3	4 8.3	7 14.6	3 6.3	0 0.0			
	無回答	17 100.0	10 58.8	0 0.0	4 23.5	4 23.5	0 0.0	1 5.9	0 0.0	5 29.4	0 0.0	1 5.9			
	居住地域	岐阜地域	382 100.0	192 50.3	42 11.0	45 11.8	116 30.4	21 5.5	79 20.7	28 7.3	65 17.0	6 1.6	4 1.0		
西濃地域		179 100.0	93 52.0	15 8.4	28 15.6	48 26.8	15 8.4	30 16.8	11 6.1	28 15.6	6 3.4	4 2.2			
中濃地域		169 100.0	93 55.0	18 10.7	37 21.9	48 28.4	16 9.5	27 16.0	4 2.4	25 14.8	8 4.7	1 0.6			
東濃地域		181 100.0	100 55.2	24 13.3	17 9.4	48 26.5	11 6.1	24 13.3	18 9.9	35 19.3	2 1.1	4 2.2			
飛騨地域		89 100.0	48 53.9	10 11.2	15 16.9	31 34.8	6 6.7	13 14.6	8 9.0	11 12.4	3 3.4	2 2.2			
無回答		14 100.0	7 50.0	0 0.0	4 28.6	5 35.7	0 0.0	1 7.1	0 0.0	3 21.4	0 0.0	1 7.1			



問21 感染症患者等の人権問題で、特に問題があると思うこと

上段：人数  
下段：%

(1/2)	合計	とに結 反婚 対問 され でる 周 こ	就 不職 利や な職 場 い な を ど	さ で 不 利 な 職 場 い な を ど	る や 医 療 機 関 を 断 ら れ 療	と 査 無 断 を さ れ る こ	さ 差 別 的 な 言 動 を	と た が 困 難 な こ と	所 の ハ ン セ ン 病 立 し 養
全体	1,014 100.0	257 25.3	469 46.3	252 24.9	41 4.0	457 45.1	145 14.3		
性別	男性	458 100.0	125 27.3	211 46.1	103 22.5	21 4.6	186 40.6	72 15.7	
	女性	529 100.0	127 24.0	249 47.1	142 26.8	19 3.6	264 49.9	71 13.4	
	無回答	27 100.0	5 18.5	9 33.3	7 25.9	1 3.7	7 25.9	2 7.4	
年齢	20歳代	61 100.0	18 29.5	25 41.0	18 29.5	5 8.2	35 57.4	8 13.1	
	30歳代	152 100.0	35 23.0	67 44.1	35 23.0	9 5.9	70 46.1	11 7.2	
	40歳代	232 100.0	59 25.4	104 44.8	60 25.9	5 2.2	106 45.7	28 12.1	
	50歳代	207 100.0	50 24.2	104 50.2	55 26.6	5 2.4	108 52.2	36 17.4	
	60歳代	224 100.0	57 25.4	114 50.9	56 25.0	11 4.9	96 42.9	44 19.6	
	70歳代以上	124 100.0	36 29.0	51 41.1	25 20.2	5 4.0	38 30.6	17 13.7	
	無回答	14 100.0	2 14.3	4 28.6	3 21.4	1 7.1	4 28.6	1 7.1	
	性別×年齢	男性20歳代	23 100.0	7 30.4	9 39.1	6 26.1	3 13.0	10 43.5	4 17.4
男性30歳代		62 100.0	13 21.0	23 37.1	9 14.5	3 4.8	26 41.9	5 8.1	
男性40歳代		123 100.0	34 27.6	56 45.5	30 24.4	2 1.6	56 45.5	13 10.6	
男性50歳代		76 100.0	15 19.7	35 46.1	26 34.2	2 2.6	31 40.8	13 17.1	
男性60歳代		110 100.0	36 32.7	57 51.8	21 19.1	6 5.5	42 38.2	23 20.9	
男性70歳代以上		64 100.0	20 31.3	31 48.4	11 17.2	5 7.8	21 32.8	14 21.9	
女性20歳代		38 100.0	11 28.9	16 42.1	12 31.6	2 5.3	25 65.8	4 10.5	
女性30歳代		88 100.0	22 25.0	44 50.0	25 28.4	6 6.8	44 50.0	6 6.8	
女性40歳代		104 100.0	25 24.0	46 44.2	28 26.9	3 2.9	48 46.2	15 14.4	
女性50歳代		128 100.0	33 25.8	67 52.3	28 21.9	3 2.3	76 59.4	23 18.0	
女性60歳代		112 100.0	20 17.9	56 50.0	35 31.3	5 4.5	54 48.2	20 17.9	
女性70歳代以上		58 100.0	16 27.6	20 34.5	14 24.1	0 0.0	17 29.3	3 5.2	
無回答		28 100.0	5 17.9	9 32.1	7 25.0	1 3.6	7 25.0	2 7.1	
職業		自営業・経営者	125 100.0	29 23.2	58 46.4	29 23.2	7 5.6	38 30.4	25 20.0
	正規の職員・従業員	351 100.0	93 26.5	161 45.9	84 23.9	12 3.4	177 50.4	42 12.0	
	パート・アルバイト・ 非正規雇用者	239 100.0	62 25.9	113 47.3	65 27.2	10 4.2	123 51.5	37 15.5	
	学生	8 100.0	3 37.5	4 50.0	1 12.5	1 12.5	4 50.0	2 25.0	
	無職	246 100.0	64 26.0	118 48.0	58 23.6	9 3.7	100 40.7	34 13.8	
	その他	21 100.0	3 14.3	9 42.9	9 42.9	1 4.8	8 38.1	4 19.0	
	無回答	24 100.0	3 12.5	6 25.0	6 25.0	1 4.2	7 29.2	1 4.2	
家族構成	ひとり暮らし	51 100.0	14 27.5	25 49.0	11 21.6	2 3.9	18 35.3	12 23.5	
	一世代世帯	215 100.0	56 26.0	109 50.7	46 21.4	10 4.7	105 48.8	34 15.8	
	二世代世帯	491 100.0	118 24.0	230 46.8	124 25.3	19 3.9	215 43.8	60 12.2	
	三世代世帯	192 100.0	52 27.1	79 41.1	52 27.1	8 4.2	94 49.0	31 16.1	
	その他	48 100.0	15 31.3	21 43.8	12 25.0	1 2.1	18 37.5	8 16.7	
	無回答	17 100.0	2 11.8	5 29.4	7 41.2	1 5.9	7 41.2	0 0.0	
居住地域	岐阜地域	382 100.0	99 25.9	184 48.2	92 24.1	22 5.8	190 49.7	52 13.6	
	西濃地域	179 100.0	54 30.2	81 45.3	48 26.8	5 2.8	82 45.8	27 15.1	
	中濃地域	169 100.0	40 23.7	76 45.0	48 28.4	7 4.1	65 38.5	23 13.6	
	東濃地域	181 100.0	35 19.3	86 47.5	44 24.3	2 1.1	76 42.0	25 13.8	
	飛驒地域	89 100.0	26 29.2	36 40.4	14 15.7	4 4.5	38 42.7	18 20.2	
	無回答	14 100.0	3 21.4	6 42.9	6 42.9	1 7.1	6 42.9	0 0.0	

問21 感染症患者等の人権問題で、特に問題があると思うこと

上段：人数  
下段：%

(2/2)		合計	こ居ア とをパ 拒   ト 否   等 さ   れ る   の 入	る宿 泊   を 拒   否 さ   れ	いと特 思   に う   問 こ   題 と   が は   あ る	わ か   ら な い	そ の 他	無 回 答	
全体		1,014 100.0	67 6.6	36 3.6	48 4.7	269 26.5	8 0.8	16 1.6	
性別	男性	458 100.0	31 6.8	14 3.1	31 6.8	130 28.4	4 0.9	4 0.9	
	女性	529 100.0	36 6.8	21 4.0	16 3.0	128 24.2	4 0.8	10 1.9	
	無回答	27 100.0	0 0.0	1 3.7	1 3.7	11 40.7	0 0.0	2 7.4	
年齢	20歳代	61 100.0	3 4.9	2 3.3	4 6.6	9 14.8	0 0.0	1 1.6	
	30歳代	152 100.0	11 7.2	2 1.3	4 2.6	44 28.9	2 1.3	1 0.7	
	40歳代	232 100.0	17 7.3	8 3.4	11 4.7	59 25.4	3 1.3	0 0.0	
	50歳代	207 100.0	8 3.9	10 4.8	8 3.9	45 21.7	0 0.0	1 0.5	
	60歳代	224 100.0	15 6.7	7 3.1	14 6.3	62 27.7	3 1.3	5 2.2	
	70歳代以上	124 100.0	13 10.5	7 5.6	6 4.8	46 37.1	0 0.0	5 4.0	
	無回答	14 100.0	0 0.0	0 0.0	1 7.1	4 28.6	0 0.0	3 21.4	
性別×年齢	男性20歳代	23 100.0	1 4.3	1 4.3	1 4.3	4 17.4	0 0.0	1 4.3	
	男性30歳代	62 100.0	2 3.2	0 0.0	4 6.5	21 33.9	1 1.6	1 1.6	
	男性40歳代	123 100.0	9 7.3	4 3.3	6 4.9	33 26.8	1 0.8	0 0.0	
	男性50歳代	76 100.0	6 7.9	3 3.9	7 9.2	21 27.6	0 0.0	0 0.0	
	男性60歳代	110 100.0	5 4.5	2 1.8	9 8.2	32 29.1	2 1.8	1 0.9	
	男性70歳代以上	64 100.0	8 12.5	4 6.3	4 6.3	19 29.7	0 0.0	1 1.6	
	女性20歳代	38 100.0	2 5.3	1 2.6	3 7.9	5 13.2	0 0.0	0 0.0	
	女性30歳代	88 100.0	9 10.2	2 2.3	0 0.0	22 25.0	1 1.1	0 0.0	
	女性40歳代	104 100.0	8 7.7	3 2.9	5 4.8	24 23.1	2 1.9	0 0.0	
	女性50歳代	128 100.0	2 1.6	7 5.5	1 0.8	23 18.0	0 0.0	1 0.8	
	女性60歳代	112 100.0	10 8.9	5 4.5	5 4.5	29 25.9	1 0.9	4 3.6	
	女性70歳代以上	58 100.0	5 8.6	3 5.2	2 3.4	25 43.1	0 0.0	4 6.9	
	無回答	28 100.0	0 0.0	1 3.6	1 3.6	11 39.3	0 0.0	3 10.7	
	職業	自営業・経営者	125 100.0	12 9.6	4 3.2	13 10.4	33 26.4	1 0.8	1 0.8
		正規の職員・従業員	351 100.0	20 5.7	8 2.3	15 4.3	85 24.2	3 0.9	1 0.3
パート・アルバイト・非正規雇用者		239 100.0	12 5.0	10 4.2	7 2.9	54 22.6	0 0.0	6 2.5	
学生		8 100.0	0 0.0	0 0.0	0 0.0	1 12.5	0 0.0	0 0.0	
無職		246 100.0	20 8.1	11 4.5	11 4.5	82 33.3	4 1.6	5 2.0	
その他		21 100.0	2 9.5	3 14.3	1 4.8	5 23.8	0 0.0	0 0.0	
無回答		24 100.0	1 4.2	0 0.0	1 4.2	9 37.5	0 0.0	3 12.5	
家族構成	ひとり暮らし	51 100.0	2 3.9	2 3.9	1 2.0	11 21.6	0 0.0	4 7.8	
	一世代世帯	215 100.0	19 8.8	9 4.2	11 5.1	58 27.0	2 0.9	2 0.9	
	二世代世帯	491 100.0	35 7.1	19 3.9	21 4.3	136 27.7	5 1.0	4 0.8	
	三世代世帯	192 100.0	9 4.7	3 1.6	12 6.3	46 24.0	0 0.0	2 1.0	
	その他	48 100.0	2 4.2	3 6.3	2 4.2	13 27.1	1 2.1	2 4.2	
	無回答	17 100.0	0 0.0	0 0.0	1 5.9	5 29.4	0 0.0	2 11.8	
居住地域	岐阜地域	382 100.0	26 6.8	13 3.4	16 4.2	90 23.6	3 0.8	1 0.3	
	西濃地域	179 100.0	11 6.1	8 4.5	5 2.8	42 23.5	0 0.0	5 2.8	
	中濃地域	169 100.0	13 7.7	8 4.7	9 5.3	47 27.8	1 0.6	3 1.8	
	東濃地域	181 100.0	12 6.6	5 2.8	11 6.1	58 32.0	2 1.1	3 1.7	
	飛驒地域	89 100.0	5 5.6	2 2.2	6 6.7	29 32.6	2 2.2	2 2.2	
	無回答	14 100.0	0 0.0	0 0.0	1 7.1	3 21.4	0 0.0	2 14.3	

問22 職場や地域に感染症患者等がいる場合の接し方

上段：人数  
下段：%

		合計	よにそ う何の とか人 思支の う援た しめ	と普今 思通ま うにで 接ど するり	思りな うたる くべく ない関 とわ	く絶 ない対 関わり 思わ	わ から ない	そ の 他	無 回 答
全体		1,014 100.0	41 4.0	639 63.0	136 13.4	11 1.1	163 16.1	9 0.9	15 1.5
性別	男性	458 100.0	20 4.4	277 60.5	66 14.4	7 1.5	76 16.6	5 1.1	7 1.5
	女性	529 100.0	17 3.2	350 66.2	69 13.0	4 0.8	78 14.7	4 0.8	7 1.3
	無回答	27 100.0	4 14.8	12 44.4	1 3.7	0 0.0	9 33.3	0 0.0	1 3.7
年齢	20歳代	61 100.0	3 4.9	41 67.2	7 11.5	1 1.6	6 9.8	1 1.6	2 3.3
	30歳代	152 100.0	4 2.6	99 65.1	21 13.8	1 0.7	26 17.1	1 0.7	0 0.0
	40歳代	232 100.0	6 2.6	152 65.5	39 16.8	3 1.3	29 12.5	2 0.9	1 0.4
	50歳代	207 100.0	7 3.4	134 64.7	21 10.1	2 1.0	38 18.4	2 1.0	3 1.4
	60歳代	224 100.0	8 3.6	141 62.9	25 11.2	1 0.4	45 20.1	1 0.4	3 1.3
	70歳代以上	124 100.0	9 7.3	66 53.2	23 18.5	3 2.4	16 12.9	2 1.6	5 4.0
	無回答	14 100.0	4 28.6	6 42.9	0 0.0	0 0.0	3 21.4	0 0.0	1 7.1
性別×年齢	男性20歳代	23 100.0	1 4.3	15 65.2	2 8.7	0 0.0	3 13.0	0 0.0	2 8.7
	男性30歳代	62 100.0	1 1.6	40 64.5	6 9.7	1 1.6	13 21.0	1 1.6	0 0.0
	男性40歳代	123 100.0	4 3.3	78 63.4	19 15.4	3 2.4	17 13.8	1 0.8	1 0.8
	男性50歳代	76 100.0	5 6.6	42 55.3	13 17.1	2 2.6	12 15.8	1 1.3	1 1.3
	男性60歳代	110 100.0	3 2.7	68 61.8	11 10.0	0 0.0	26 23.6	1 0.9	1 0.9
	男性70歳代以上	64 100.0	6 9.4	34 53.1	15 23.4	1 1.6	5 7.8	1 1.6	2 3.1
	女性20歳代	38 100.0	2 5.3	26 68.4	5 13.2	1 2.6	3 7.9	1 2.6	0 0.0
	女性30歳代	88 100.0	3 3.4	58 65.9	14 15.9	0 0.0	13 14.8	0 0.0	0 0.0
	女性40歳代	104 100.0	1 1.0	72 69.2	20 19.2	0 0.0	10 9.6	1 1.0	0 0.0
	女性50歳代	128 100.0	2 1.6	90 70.3	8 6.3	0 0.0	25 19.5	1 0.8	2 1.6
	女性60歳代	112 100.0	5 4.5	73 65.2	14 12.5	1 0.9	17 15.2	0 0.0	2 1.8
	女性70歳代以上	58 100.0	3 5.2	31 53.4	8 13.8	2 3.4	10 17.2	1 1.7	3 5.2
	無回答	28 100.0	5 17.9	12 42.9	1 3.6	0 0.0	9 32.1	0 0.0	1 3.6
職業	自営業・経営者	125 100.0	8 6.4	77 61.6	17 13.6	2 1.6	19 15.2	1 0.8	1 0.8
	正規の職員・従業員	351 100.0	12 3.4	232 66.1	42 12.0	5 1.4	52 14.8	5 1.4	3 0.9
	パート・アルバイト・非正規雇用者	239 100.0	6 2.5	153 64.0	33 13.8	1 0.4	42 17.6	1 0.4	3 1.3
	学生	8 100.0	0 0.0	7 87.5	0 0.0	0 0.0	1 12.5	0 0.0	0 0.0
	無職	246 100.0	12 4.9	145 58.9	38 15.4	3 1.2	40 16.3	2 0.8	6 2.4
	その他	21 100.0	0 0.0	14 66.7	2 9.5	0 0.0	5 23.8	0 0.0	0 0.0
	無回答	24 100.0	3 12.5	11 45.8	4 16.7	0 0.0	4 16.7	0 0.0	2 8.3
家族構成	ひとり暮らし	51 100.0	1 2.0	28 54.9	5 9.8	2 3.9	11 21.6	1 2.0	3 5.9
	一世代世帯	215 100.0	10 4.7	140 65.1	32 14.9	0 0.0	31 14.4	0 0.0	2 0.9
	二世代世帯	491 100.0	20 4.1	310 63.1	69 14.1	6 1.2	76 15.5	4 0.8	6 1.2
	三世代世帯	192 100.0	5 2.6	121 63.0	25 13.0	3 1.6	32 16.7	4 2.1	2 1.0
	その他	48 100.0	3 6.3	30 62.5	3 6.3	0 0.0	11 22.9	0 0.0	1 2.1
	無回答	17 100.0	2 11.8	10 58.8	2 11.8	0 0.0	2 11.8	0 0.0	1 5.9
居住地域	岐阜地域	382 100.0	7 1.8	254 66.5	52 13.6	3 0.8	58 15.2	4 1.0	4 1.0
	西濃地域	179 100.0	4 2.2	112 62.6	28 15.6	2 1.1	29 16.2	1 0.6	3 1.7
	中濃地域	169 100.0	12 7.1	99 58.6	22 13.0	3 1.8	29 17.2	1 0.6	3 1.8
	東濃地域	181 100.0	10 5.5	104 57.5	28 15.5	1 0.6	35 19.3	2 1.1	1 0.6
	飛騨地域	89 100.0	6 6.7	62 69.7	6 6.7	2 2.2	9 10.1	1 1.1	3 3.4
	無回答	14 100.0	2 14.3	8 57.1	0 0.0	0 0.0	3 21.4	0 0.0	1 7.1



問23 ハンセン病患者等の人権尊重や名誉回復のために必要なこと

上段: 人数

下段: %

(1/2)	合計	シレ を 作 成 す ラ フ	関 する ハ ン セ ン 病 者 の ラ フ	ハ ン セ ン 病 者 の ラ フ	及 び 啓 発 を し て オ レ る 普 等	新 聞 ラ ジ オ の レ ポ ー ジ ン グ	活 動 的 に 行 な す レ ル 発 言	積 極 的 に 行 な す レ ル 発 言	ハ ン セ ン 病 者 の ラ フ	を 開 催 す レ ル 講 義 会	ハ ン セ ン 病 者 の ラ フ	作 成 す レ ル 書 物	ハ ン セ ン 病 者 の ラ フ	養 護 機 会 を 訪 問 す レ ル
全体	1,014 100.0	249 24.6	448 44.2	159 15.7	137 13.5	99 9.8	58 5.7							
性別	男性	458 100.0	114 24.9	197 43.0	81 17.7	69 15.1	38 8.3	33 7.2						
	女性	529 100.0	132 25.0	241 45.6	74 14.0	67 12.7	60 11.3	24 4.5						
	無回答	27 100.0	3 11.1	10 37.0	4 14.8	1 3.7	1 3.7	1 3.7						
年齢	20歳代	61 100.0	18 29.5	30 49.2	10 16.4	7 11.5	2 3.3	4 6.6						
	30歳代	152 100.0	37 24.3	63 41.4	15 9.9	16 10.5	13 8.6	7 4.6						
	40歳代	232 100.0	40 17.2	97 41.8	27 11.6	30 12.9	9 3.9	18 7.8						
	50歳代	207 100.0	58 28.0	102 49.3	33 15.9	35 16.9	21 10.1	12 5.8						
	60歳代	224 100.0	57 25.4	98 43.8	43 19.2	34 15.2	41 18.3	12 5.4						
	70歳代以上	124 100.0	36 29.0	53 42.7	28 22.6	14 11.3	12 9.7	5 4.0						
	無回答	14 100.0	3 21.4	5 35.7	3 21.4	1 7.1	1 7.1	0 0.0						
	性別×年齢	男性20歳代	23 100.0	6 26.1	9 39.1	3 13.0	3 13.0	1 4.3	3 13.0					
男性30歳代	62 100.0	15 24.2	21 33.9	6 9.7	7 11.3	3 4.8	5 8.1							
男性40歳代	123 100.0	24 19.5	50 40.7	16 13.0	17 13.8	4 3.3	10 8.1							
男性50歳代	76 100.0	17 22.4	38 50.0	16 21.1	18 23.7	1 1.3	6 7.9							
男性60歳代	110 100.0	29 26.4	45 40.9	23 20.9	14 12.7	22 20.0	5 4.5							
男性70歳代以上	64 100.0	23 35.9	34 53.1	17 26.6	10 15.6	7 10.9	4 6.3							
女性20歳代	38 100.0	12 31.6	21 55.3	7 18.4	4 10.5	1 2.6	1 2.6							
女性30歳代	88 100.0	22 25.0	40 45.5	9 10.2	9 10.2	10 11.4	2 2.3							
女性40歳代	104 100.0	15 14.4	46 44.2	10 9.6	13 12.5	5 4.8	8 7.7							
女性50歳代	128 100.0	41 32.0	62 48.4	16 12.5	17 13.3	20 15.6	5 3.9							
女性60歳代	112 100.0	28 25.0	53 47.3	20 17.9	20 17.9	19 17.0	7 6.3							
女性70歳代以上	58 100.0	13 22.4	19 32.8	11 19.0	4 6.9	5 8.6	1 1.7							
無回答	28 100.0	4 14.3	10 35.7	5 17.9	1 3.6	1 3.6	1 3.6							
職業	自営業・経営者	125 100.0	27 21.6	55 44.0	22 17.6	18 14.4	13 10.4	6 4.8						
	正規の職員・従業員	351 100.0	84 23.9	165 47.0	52 14.8	56 16.0	21 6.0	25 7.1						
	パート・アルバイト・非正規雇用者	239 100.0	62 25.9	100 41.8	32 13.4	31 13.0	29 12.1	16 6.7						
	学生	8 100.0	0 0.0	4 50.0	1 12.5	0 0.0	0 0.0	0 0.0						
	無職	246 100.0	69 28.0	106 43.1	44 17.9	27 11.0	31 12.6	11 4.5						
	その他	21 100.0	4 19.0	8 38.1	5 23.8	4 19.0	3 14.3	0 0.0						
	無回答	24 100.0	3 12.5	10 41.7	3 12.5	1 4.2	2 8.3	0 0.0						
家族構成	ひとり暮らし	51 100.0	11 21.6	19 37.3	7 13.7	10 19.6	2 3.9	1 2.0						
	一世代世帯	215 100.0	58 27.0	105 48.8	47 21.9	25 11.6	31 14.4	15 7.0						
	二世帯世帯	491 100.0	122 24.8	215 43.8	67 13.6	61 12.4	46 9.4	29 5.9						
	三世帯世帯	192 100.0	45 23.4	83 43.2	31 16.1	35 18.2	10 5.2	11 5.7						
	その他	48 100.0	10 20.8	18 37.5	4 8.3	6 12.5	8 16.7	2 4.2						
	無回答	17 100.0	3 17.6	8 47.1	3 17.6	0 0.0	2 11.8	0 0.0						
居住地域	岐阜地域	382 100.0	106 27.7	185 48.4	68 17.8	53 13.9	38 9.9	20 5.2						
	西濃地域	179 100.0	42 23.5	71 39.7	22 12.3	28 15.6	20 11.2	13 7.3						
	中濃地域	169 100.0	44 26.0	71 42.0	30 17.8	19 11.2	11 6.5	13 7.7						
	東濃地域	181 100.0	35 19.3	77 42.5	23 12.7	27 14.9	20 11.0	6 3.3						
	飛騨地域	89 100.0	20 22.5	38 42.7	15 16.9	10 11.2	9 10.1	5 5.6						
	無回答	14 100.0	2 14.3	6 42.9	1 7.1	0 0.0	1 7.1	1 7.1						



問23 ハンセン病患者等の人権尊重や名誉回復のために必要なこと

上段：人数

下段：%

(2/2)	合計	を関ハ つイす くア るの 機ラ 会ン に	るの 機等 会と をの つ交 病病 会患 に	い思 うに こ重 と要 はだ なと	わ か ら な い	そ の 他	無 回 答	
全体	1,014 100.0	99 9.8	214 21.1	47 4.6	299 29.5	22 2.2	18 1.8	
性別	男性	458 100.0	45 9.8	85 18.6	27 5.9	149 32.5	10 2.2	5 1.1
	女性	529 100.0	50 9.5	121 22.9	18 3.4	139 26.3	12 2.3	12 2.3
	無回答	27 100.0	4 14.8	8 29.6	2 7.4	11 40.7	0 0.0	1 3.7
年齢	20歳代	61 100.0	8 13.1	16 26.2	0 0.0	17 27.9	3 4.9	2 3.3
	30歳代	152 100.0	12 7.9	35 23.0	7 4.6	48 31.6	2 1.3	0 0.0
	40歳代	232 100.0	21 9.1	56 24.1	12 5.2	75 32.3	6 2.6	1 0.4
	50歳代	207 100.0	25 12.1	46 22.2	7 3.4	48 23.2	3 1.4	2 1.0
	60歳代	224 100.0	20 8.9	44 19.6	11 4.9	62 27.7	6 2.7	5 2.2
	70歳代以上	124 100.0	10 8.1	11 8.9	9 7.3	46 37.1	2 1.6	7 5.6
	無回答	14 100.0	3 21.4	6 42.9	1 7.1	3 21.4	0 0.0	1 7.1
	性別×年齢	男性20歳代	23 100.0	4 17.4	5 21.7	0 0.0	7 30.4	1 4.3
男性30歳代		62 100.0	7 11.3	9 14.5	6 9.7	23 37.1	1 1.6	0 0.0
男性40歳代		123 100.0	12 9.8	31 25.2	7 5.7	41 33.3	3 2.4	0 0.0
男性50歳代		76 100.0	10 13.2	13 17.1	5 6.6	20 26.3	2 2.6	1 1.3
男性60歳代		110 100.0	6 5.5	17 15.5	6 5.5	39 35.5	2 1.8	0 0.0
男性70歳代以上		64 100.0	6 9.4	10 15.6	3 4.7	19 29.7	1 1.6	2 3.1
女性20歳代		38 100.0	4 10.5	11 28.9	0 0.0	10 26.3	2 5.3	0 0.0
女性30歳代		88 100.0	5 5.7	26 29.5	1 1.1	25 28.4	1 1.1	0 0.0
女性40歳代		104 100.0	8 7.7	24 23.1	5 4.8	31 29.8	3 2.9	1 1.0
女性50歳代		128 100.0	15 11.7	31 24.2	2 1.6	27 21.1	1 0.8	1 0.8
女性60歳代		112 100.0	14 12.5	27 24.1	5 4.5	21 18.8	4 3.6	5 4.5
女性70歳代以上		58 100.0	4 6.9	1 1.7	5 8.6	25 43.1	1 1.7	5 8.6
無回答		28 100.0	4 14.3	9 32.1	2 7.1	11 39.3	0 0.0	1 3.6
職業		自営業・経営者	125 100.0	9 7.2	28 22.4	15 12.0	33 26.4	4 3.2
	正規の職員・従業員	351 100.0	43 12.3	82 23.4	11 3.1	99 28.2	7 2.0	3 0.9
	パート・アルバイト・ 非正規雇用者	239 100.0	17 7.1	53 22.2	6 2.5	73 30.5	3 1.3	3 1.3
	学生	8 100.0	2 25.0	2 25.0	0 0.0	3 37.5	0 0.0	0 0.0
	無職	246 100.0	22 8.9	40 16.3	13 5.3	80 32.5	3 1.2	8 3.3
	その他	21 100.0	2 9.5	4 19.0	0 0.0	4 19.0	4 19.0	0 0.0
	無回答	24 100.0	4 16.7	5 20.8	2 8.3	7 29.2	1 4.2	3 12.5
	家族構成	ひとり暮らし	51 100.0	8 15.7	12 23.5	3 5.9	16 31.4	0 0.0
一世代世帯		215 100.0	27 12.6	47 21.9	8 3.7	57 26.5	0 0.0	6 2.8
二世帯世帯		491 100.0	32 6.5	102 20.8	19 3.9	159 32.4	10 2.0	3 0.6
三世帯世帯		192 100.0	24 12.5	39 20.3	14 7.3	47 24.5	7 3.6	3 1.6
その他		48 100.0	5 10.4	9 18.8	2 4.2	17 35.4	4 8.3	1 2.1
無回答		17 100.0	3 17.6	5 29.4	1 5.9	3 17.6	1 5.9	1 5.9
居住地域		岐阜地域	382 100.0	31 8.1	83 21.7	15 3.9	99 25.9	4 1.0
	西濃地域	179 100.0	19 10.6	38 21.2	7 3.9	50 27.9	5 2.8	6 3.4
	中濃地域	169 100.0	19 11.2	33 19.5	10 5.9	52 30.8	4 2.4	4 2.4
	東濃地域	181 100.0	18 9.9	38 21.0	7 3.9	66 36.5	5 2.8	1 0.6
	飛驒地域	89 100.0	9 10.1	16 18.0	7 7.9	29 32.6	3 3.4	2 2.2
	無回答	14 100.0	3 21.4	6 42.9	1 7.1	3 21.4	1 7.1	1 7.1

問24 犯罪被害者とその家族の人権問題で、特に問題があると思うこと

上段：人数

下段：%

(1/2)	合計	シ ョ ッ ク の 為 に よ っ て 精 神 的 な	負 犯 罪 行 為 に よ っ て 経 済 的 な	に 事 件 の こ と に 関 し て 、 周 圍	り 警 察 の 結 果 が 得 ら れ な い こ と お	神 搜 査 の 負 担 を 受 け る こ と お	刑 罰 の 裁 判 手 続 に 必 ず し も 被
全体	1,014 100.0	539 53.2	220 21.7	480 47.3	247 24.4	208 20.5	166 16.4
性別	男性	458 100.0	244 53.3	113 24.7	217 47.4	125 27.3	79 17.2
	女性	529 100.0	281 53.1	104 19.7	257 48.6	116 21.9	85 16.1
	無回答	27 100.0	14 51.9	3 11.1	6 22.2	6 22.2	5 18.5
年齢	20歳代	61 100.0	29 47.5	10 16.4	30 49.2	19 31.1	15 24.6
	30歳代	152 100.0	73 48.0	32 21.1	85 55.9	43 28.3	30 19.7
	40歳代	232 100.0	143 61.6	48 20.7	119 51.3	53 22.8	45 19.4
	50歳代	207 100.0	119 57.5	43 20.8	110 53.1	40 19.3	47 22.7
	60歳代	224 100.0	107 47.8	53 23.7	88 39.3	54 24.1	49 21.9
	70歳代以上	124 100.0	61 49.2	32 25.8	44 35.5	35 28.2	19 15.3
	無回答	14 100.0	7 50.0	2 14.3	4 28.6	3 21.4	3 21.4
	性別×年齢	男性20歳代	23 100.0	9 39.1	3 13.0	11 47.8	4 17.4
男性30歳代	62 100.0	32 51.6	16 25.8	33 53.2	15 24.2	14 22.6	
男性40歳代	123 100.0	73 59.3	27 22.0	63 51.2	28 22.8	21 17.1	
男性50歳代	76 100.0	43 56.6	20 26.3	36 47.4	21 27.6	14 18.4	
男性60歳代	110 100.0	50 45.5	25 22.7	50 45.5	33 30.0	19 17.3	
男性70歳代以上	64 100.0	37 57.8	22 34.4	24 37.5	24 37.5	7 10.9	
女性20歳代	38 100.0	20 52.6	7 18.4	19 50.0	15 39.5	11 28.9	
女性30歳代	88 100.0	39 44.3	16 18.2	51 58.0	28 31.8	16 18.2	
女性40歳代	104 100.0	66 63.5	20 19.2	54 51.9	22 21.2	23 22.1	
女性50歳代	128 100.0	75 58.6	22 17.2	74 57.8	19 14.8	32 25.0	
女性60歳代	112 100.0	57 50.9	28 25.0	38 33.9	21 18.8	30 26.8	
女性70歳代以上	58 100.0	24 41.4	10 17.2	20 34.5	11 19.0	12 20.7	
無回答	28 100.0	14 50.0	4 14.3	7 25.0	6 21.4	5 17.9	
職業	自営業・経営者	125 100.0	67 53.6	32 25.6	49 39.2	35 28.0	26 20.8
	正規の職員・従業員	351 100.0	196 55.8	79 22.5	186 53.0	85 24.2	66 18.8
	パート・アルバイト・非正規雇用者	239 100.0	129 54.0	44 18.4	125 52.3	53 22.2	59 24.7
	学生	8 100.0	3 37.5	2 25.0	4 50.0	2 25.0	2 25.0
	無職	246 100.0	122 49.6	54 22.0	101 41.1	59 24.0	48 19.5
	その他	21 100.0	10 47.6	4 19.0	9 42.9	8 38.1	1 4.8
	無回答	24 100.0	12 50.0	5 20.8	6 25.0	5 20.8	6 25.0
	家族構成	ひとり暮らし	51 100.0	27 52.9	9 17.6	19 37.3	13 25.5
一世代世帯		215 100.0	110 51.2	54 25.1	105 48.8	49 22.8	42 19.5
二世代世帯		491 100.0	266 54.2	94 19.1	247 50.3	128 26.1	104 21.2
三世代世帯		192 100.0	104 54.2	49 25.5	88 45.8	44 22.9	34 17.7
その他		48 100.0	23 47.9	13 27.1	17 35.4	10 20.8	11 22.9
無回答		17 100.0	9 52.9	1 5.9	4 23.5	3 17.6	5 29.4
居住地域		岐阜地域	382 100.0	197 51.6	85 22.3	186 48.7	91 23.8
	西濃地域	179 100.0	92 51.4	35 19.6	92 51.4	36 20.1	36 20.1
	中濃地域	169 100.0	91 53.8	38 22.5	84 49.7	46 27.2	30 17.8
	東濃地域	181 100.0	108 59.7	42 23.2	78 43.1	45 24.9	30 16.6
	飛驒地域	89 100.0	42 47.2	19 21.3	38 42.7	25 28.1	16 18.0
	無回答	14 100.0	9 64.3	1 7.1	2 14.3	4 28.6	4 28.6

問24 犯罪被害者とその家族の人権問題で、特に問題があると思うこと

上段：人数

下段：%

(2/2)		合計	平 穩 が 保 材 に よ っ て な く な っ て 私 生 活 の	報 道 に よ っ て プ ラ イ バ シ ー	は 特 に 問 題 が あ る と 思 う こ と	わ か ら な い	そ の 他	無 回 答
全体		1,014 100.0	647 63.8	22 2.2	83 8.2	4 0.4	10 1.0	
性別	男性	458 100.0	263 57.4	15 3.3	36 7.9	3 0.7	4 0.9	
	女性	529 100.0	373 70.5	5 0.9	40 7.6	1 0.2	5 0.9	
	無回答	27 100.0	11 40.7	2 7.4	7 25.9	0 0.0	1 3.7	
年齢	20歳代	61 100.0	47 77.0	0 0.0	3 4.9	0 0.0	1 1.6	
	30歳代	152 100.0	107 70.4	2 1.3	7 4.6	0 0.0	0 0.0	
	40歳代	232 100.0	143 61.6	2 0.9	12 5.2	2 0.9	0 0.0	
	50歳代	207 100.0	138 66.7	6 2.9	11 5.3	1 0.5	1 0.5	
	60歳代	224 100.0	145 64.7	5 2.2	27 12.1	1 0.4	2 0.9	
	70歳代以上	124 100.0	59 47.6	6 4.8	21 16.9	0 0.0	5 4.0	
	無回答	14 100.0	8 57.1	1 7.1	2 14.3	0 0.0	1 7.1	
	性別×年齢	男性20歳代	23 100.0	17 73.9	0 0.0	3 13.0	0 0.0	1 4.3
男性30歳代		62 100.0	38 61.3	2 3.2	2 3.2	0 0.0	0 0.0	
男性40歳代		123 100.0	73 59.3	0 0.0	8 6.5	1 0.8	0 0.0	
男性50歳代		76 100.0	47 61.8	5 6.6	3 3.9	1 1.3	1 1.3	
男性60歳代		110 100.0	63 57.3	5 4.5	11 10.0	1 0.9	0 0.0	
男性70歳代以上		64 100.0	25 39.1	3 4.7	9 14.1	0 0.0	2 3.1	
女性20歳代		38 100.0	30 78.9	0 0.0	0 0.0	0 0.0	0 0.0	
女性30歳代		88 100.0	68 77.3	0 0.0	5 5.7	0 0.0	0 0.0	
女性40歳代		104 100.0	68 65.4	2 1.9	4 3.8	1 1.0	0 0.0	
女性50歳代		128 100.0	90 70.3	1 0.8	7 5.5	0 0.0	0 0.0	
女性60歳代		112 100.0	82 73.2	0 0.0	14 12.5	0 0.0	2 1.8	
女性70歳代以上		58 100.0	34 58.6	2 3.4	10 17.2	0 0.0	3 5.2	
無回答		28 100.0	12 42.9	2 7.1	7 25.0	0 0.0	1 3.6	
職業		自営業・経営者	125 100.0	76 60.8	4 3.2	9 7.2	1 0.8	0 0.0
	正規の職員・従業員	351 100.0	233 66.4	6 1.7	22 6.3	1 0.3	1 0.3	
	パート・アルバイト・非正規雇用者	239 100.0	160 66.9	3 1.3	10 4.2	0 0.0	3 1.3	
	学生	8 100.0	5 62.5	0 0.0	1 12.5	0 0.0	0 0.0	
	無職	246 100.0	150 61.0	7 2.8	30 12.2	2 0.8	5 2.0	
	その他	21 100.0	12 57.1	0 0.0	5 23.8	0 0.0	0 0.0	
	無回答	24 100.0	11 45.8	2 8.3	6 25.0	0 0.0	1 4.2	
家族構成	ひとり暮らし	51 100.0	30 58.8	2 3.9	4 7.8	0 0.0	2 3.9	
	一世帯世帯	215 100.0	130 60.5	3 1.4	17 7.9	1 0.5	2 0.9	
	二世帯世帯	491 100.0	330 67.2	9 1.8	36 7.3	2 0.4	2 0.4	
	三世帯世帯	192 100.0	124 64.6	5 2.6	16 8.3	0 0.0	2 1.0	
	その他	48 100.0	23 47.9	2 4.2	8 16.7	1 2.1	1 2.1	
	無回答	17 100.0	10 58.8	1 5.9	2 11.8	0 0.0	1 5.9	
居住地域	岐阜地域	382 100.0	252 66.0	7 1.8	21 5.5	0 0.0	2 0.5	
	西濃地域	179 100.0	116 64.8	3 1.7	17 9.5	0 0.0	4 2.2	
	中濃地域	169 100.0	101 59.8	5 3.0	14 8.3	1 0.6	1 0.6	
	東濃地域	181 100.0	121 66.9	5 2.8	15 8.3	1 0.6	0 0.0	
	飛騨地域	89 100.0	48 53.9	1 1.1	15 16.9	2 2.2	2 2.2	
	無回答	14 100.0	9 64.3	1 7.1	1 7.1	0 0.0	1 7.1	



(2/2)	合計	報道の取 材を配と 行した家	家族の 被害者 とそれ の家	犯罪予 防・充 実させ	特 に必要 だと思 うこ	わ から ない	そ の 他	無 回 答
全体	1,014 100.0	532 52.5	213 21.0	12 1.2	103 10.2	6 0.6	18 1.8	
性別	男性	458 100.0	232 50.7	93 20.3	9 2.0	47 10.3	2 0.4	7 1.5
	女性	529 100.0	293 55.4	114 21.6	3 0.6	49 9.3	4 0.8	10 1.9
	無回答	27 100.0	7 25.9	6 22.2	0 0.0	7 25.9	0 0.0	1 3.7
		61 100.0	42 68.9	14 23.0	0 0.0	3 4.9	0 0.0	1 1.6
年齢	20歳代	152 100.0	91 59.9	39 25.7	1 0.7	14 9.2	3 2.0	0 0.0
	30歳代	232 100.0	133 57.3	52 22.4	3 1.3	18 7.8	2 0.9	0 0.0
	40歳代	207 100.0	110 53.1	42 20.3	2 1.0	18 8.7	0 0.0	2 1.0
	50歳代	224 100.0	105 46.9	34 15.2	4 1.8	25 11.2	1 0.4	4 1.8
	60歳代	124 100.0	48 38.7	29 23.4	2 1.6	23 18.5	0 0.0	10 8.1
	70歳代以上	14 100.0	3 21.4	3 21.4	0 0.0	2 14.3	0 0.0	1 7.1
	無回答	23 100.0	17 73.9	4 17.4	0 0.0	2 8.7	0 0.0	1 4.3
		62 100.0	31 50.0	13 21.0	1 1.6	9 14.5	2 3.2	0 0.0
性別×年齢	男性20歳代	123 100.0	73 59.3	28 22.8	1 0.8	10 8.1	0 0.0	0 0.0
	男性30歳代	76 100.0	38 50.0	16 21.1	2 2.6	7 9.2	0 0.0	1 1.3
	男性40歳代	110 100.0	52 47.3	16 14.5	4 3.6	10 9.1	0 0.0	2 1.8
	男性50歳代	64 100.0	21 32.8	16 25.0	1 1.6	9 14.1	0 0.0	3 4.7
	男性60歳代	38 100.0	25 65.8	10 26.3	0 0.0	1 2.6	0 0.0	0 0.0
	男性70歳代以上	88 100.0	59 67.0	25 28.4	0 0.0	5 5.7	1 1.1	0 0.0
	女性20歳代	104 100.0	58 55.8	23 22.1	2 1.9	7 6.7	2 1.9	0 0.0
	女性30歳代	128 100.0	71 55.5	26 20.3	0 0.0	10 7.8	0 0.0	1 0.8
	女性40歳代	112 100.0	53 47.3	17 15.2	0 0.0	14 12.5	1 0.9	2 1.8
	女性50歳代	58 100.0	27 46.6	13 22.4	1 1.7	12 20.7	0 0.0	7 12.1
	女性60歳代	28 100.0	7 25.0	6 21.4	0 0.0	7 25.0	0 0.0	1 3.6
	女性70歳代以上	28 100.0	7 25.0	6 21.4	0 0.0	7 25.0	0 0.0	1 3.6
	無回答	28 100.0	7 25.0	6 21.4	0 0.0	7 25.0	0 0.0	1 3.6
	職業	自営業・経営者	125 100.0	70 56.0	21 16.8	2 1.6	11 8.8	0 0.0
正規の職員・従業員		351 100.0	192 54.7	68 19.4	5 1.4	24 6.8	2 0.6	2 0.6
パート・アルバイト・非正規雇用者		239 100.0	132 55.2	55 23.0	3 1.3	24 10.0	2 0.8	3 1.3
学生		8 100.0	6 75.0	3 37.5	0 0.0	0 0.0	0 0.0	0 0.0
無職		246 100.0	116 47.2	54 22.0	2 0.8	35 14.2	2 0.8	7 2.8
その他		21 100.0	10 47.6	6 28.6	0 0.0	4 19.0	0 0.0	0 0.0
無回答		24 100.0	6 25.0	6 25.0	0 0.0	5 20.8	0 0.0	4 16.7
		51 100.0	26 51.0	11 21.6	0 0.0	6 11.8	0 0.0	3 5.9
家族構成	ひとり暮らし	215 100.0	100 46.5	51 23.7	2 0.9	22 10.2	0 0.0	4 1.9
	一世代世帯	491 100.0	275 56.0	99 20.2	4 0.8	47 9.6	2 0.4	8 1.6
	二世代世帯	192 100.0	105 54.7	37 19.3	6 3.1	17 8.9	2 1.0	2 1.0
	三世代世帯	48 100.0	21 43.8	10 20.8	0 0.0	9 18.8	2 4.2	0 0.0
	その他	17 100.0	5 29.4	5 29.4	0 0.0	2 11.8	0 0.0	1 5.9
	無回答	17 100.0	5 29.4	5 29.4	0 0.0	2 11.8	0 0.0	1 5.9
居住地域	岐阜地域	382 100.0	204 53.4	78 20.4	6 1.6	30 7.9	4 1.0	4 1.0
	西濃地域	179 100.0	99 55.3	34 19.0	1 0.6	19 10.6	0 0.0	5 2.8
	中濃地域	169 100.0	82 48.5	36 21.3	2 1.2	19 11.2	1 0.6	3 1.8
	東濃地域	181 100.0	95 52.5	47 26.0	2 1.1	19 10.5	1 0.6	2 1.1
	飛騨地域	89 100.0	47 52.8	14 15.7	1 1.1	15 16.9	0 0.0	3 3.4
	無回答	14 100.0	5 35.7	4 28.6	0 0.0	1 7.1	0 0.0	1 7.1

問26 罪や非行を犯した人が、罪をつぐなって社会復帰する場合、問題があると思うこと

上段：人数  
下段：%

	合計	いや偏見が あること	更生した 人が存在 し認識に	立生が営 めなない	就職する ことが難 しい	就職や職 場等での 不	ことな扱 いされる	就 職	で ア パ ー ト 等 に 入 居	反 対 さ れ る こ と	結 婚 問 題 で 周 圍 に	き 込 み や 嫌 が ら せ	メ ッ ル や イ ン タ ー ネ ッ ト で 悪 質 な 書 信	思 特 に 問 題 が あ る こ と は な い	わ か ら な い	そ の 他	無 回 答
全体	1,014 100.0	456 45.0	479 47.2	248 24.5	44 4.3	51 5.0	154 15.2	57 5.6	176 17.4	15 1.5	9 0.9						
性別	男性	458 100.0	211 46.1	204 44.5	115 25.1	16 3.5	26 5.7	40 8.7	71 15.5	12 2.6	4 0.9						
	女性	529 100.0	238 45.0	264 49.9	133 25.1	27 5.1	23 4.3	87 16.4	95 18.0	3 0.6	3 0.6						
	無回答	27 100.0	7 25.9	11 40.7	0 0.0	1 3.7	2 7.4	2 7.4	2 7.4	10 37.0	0 0.0	2 7.4					
年齢	20歳代	61 100.0	29 47.5	24 39.3	13 21.3	3 4.9	2 3.3	13 21.3	9 14.8	0 0.0	1 1.6						
	30歳代	152 100.0	52 34.2	60 39.5	36 23.7	8 5.3	5 3.3	23 15.1	30 19.7	6 3.9	0 0.0						
	40歳代	232 100.0	93 40.1	112 48.3	46 19.8	13 5.6	10 4.3	36 15.5	46 19.8	3 1.3	0 0.0						
	50歳代	207 100.0	109 52.7	108 52.2	55 26.6	6 2.9	14 6.8	32 15.5	23 11.1	1 0.5	1 0.5						
	60歳代	224 100.0	111 49.6	108 48.2	65 29.0	10 4.5	10 4.5	33 14.7	42 18.8	3 1.3	0 0.0						
	70歳代以上	124 100.0	56 45.2	60 48.4	33 26.6	4 3.2	8 6.5	16 12.9	23 18.5	2 1.6	5 4.0						
	無回答	14 100.0	6 42.9	7 50.0	0 0.0	0 0.0	2 14.3	1 7.1	3 21.4	0 0.0	2 14.3						
	性別×年齢	男性20歳代	23 100.0	10 43.5	6 26.1	4 17.4	3 13.0	1 4.3	5 21.7	2 13.0	0 0.0	1 4.3					
男性30歳代		62 100.0	21 33.9	19 30.6	10 16.1	3 4.8	2 3.2	8 12.9	12 19.4	5 8.1	0 0.0						
男性40歳代		123 100.0	58 47.2	59 48.0	22 17.9	3 2.4	7 5.7	21 17.1	12 9.8	2 1.6	0 0.0						
男性50歳代		76 100.0	38 50.0	40 52.6	23 30.3	0 0.0	5 6.6	10 13.2	7 11.8	1 1.3	1 1.3						
男性60歳代		110 100.0	52 47.3	44 40.0	38 34.5	6 5.5	5 4.5	14 12.7	6 5.5	2 1.8	0 0.0						
男性70歳代以上		64 100.0	32 50.0	36 56.3	18 28.1	1 1.6	6 9.4	7 10.9	3 4.7	7 10.9	2 3.1	2 3.1					
女性20歳代		38 100.0	19 50.0	18 47.4	9 23.7	0 0.0	1 2.6	8 21.1	1 2.6	6 15.8	0 0.0	0 0.0					
女性30歳代		88 100.0	30 34.1	40 45.5	26 29.5	5 5.7	3 3.4	15 17.0	5 5.7	18 20.5	1 1.1	0 0.0					
女性40歳代		104 100.0	35 33.7	50 48.1	24 23.1	9 8.7	3 2.9	15 14.4	3 2.9	25 24.0	1 1.0	0 0.0					
女性50歳代		128 100.0	70 54.7	67 52.3	32 25.0	6 4.7	9 7.0	21 16.4	2 1.6	13 10.2	0 0.0	0 0.0					
女性60歳代		112 100.0	59 52.7	64 57.1	27 24.1	4 3.6	5 4.5	19 17.0	2 1.8	19 17.0	1 0.9	0 0.0					
女性70歳代以上		58 100.0	24 41.4	24 41.4	15 25.9	3 5.2	2 3.4	9 15.5	2 3.4	14 24.1	0 0.0	3 5.2					
無回答		28 100.0	8 28.6	12 42.9	0 0.0	1 3.6	2 7.1	2 7.1	2 7.1	10 35.7	0 0.0	2 7.1					
職業		自営業・経営者	125 100.0	47 37.6	63 50.4	28 22.4	7 5.6	12 9.6	16 12.8	10 8.0	2 1.6	0 0.0					
	正規の職員・従業員	351 100.0	169 48.1	163 46.4	85 24.2	14 4.0	12 3.4	52 14.8	24 6.8	7 14.5	1 0.3						
	パート・アルバイト・非正規雇用者	239 100.0	103 43.1	111 46.4	61 25.5	13 5.4	14 5.9	43 18.0	8 3.3	44 18.4	3 1.3	2 0.8					
	学生	8 100.0	5 62.5	4 50.0	1 12.5	0 0.0	0 0.0	3 37.5	0 0.0	0 0.0	0 0.0	0 0.0					
	無職	246 100.0	114 46.3	120 48.8	67 27.2	9 3.7	10 4.1	34 13.8	13 5.3	45 18.3	3 1.2	4 1.6					
	その他	21 100.0	11 52.4	9 42.9	5 23.8	1 4.8	1 4.8	4 19.0	0 0.0	4 19.0	0 0.0	0 0.0					
	無回答	24 100.0	7 29.2	9 37.5	1 4.2	0 0.0	2 8.3	2 8.3	2 8.3	9 37.5	0 0.0	2 8.3					
家族構成	ひとり暮らし	51 100.0	20 39.2	32 62.7	6 11.8	4 7.8	2 3.9	7 13.7	0 0.0	1 19.6	1 2.0	2 3.9					
	一世代世帯	215 100.0	105 48.8	105 48.8	56 26.0	8 3.7	16 7.4	36 16.7	6 2.8	4 15.8	1 1.9	1 0.5					
	二世代世帯	491 100.0	215 43.8	227 46.2	126 25.7	23 4.7	16 3.3	72 14.7	35 7.1	92 18.7	4 0.8	2 0.4					
	三世代世帯	192 100.0	90 46.9	86 44.8	47 24.5	8 4.2	12 6.3	27 14.1	10 5.2	29 15.1	5 2.6	2 1.0					
	その他	48 100.0	21 43.8	22 45.8	12 25.0	1 2.1	3 6.3	10 20.8	4 8.3	7 14.6	1 2.1	0 0.0					
	無回答	17 100.0	5 29.4	7 41.2	1 5.9	0 0.0	2 11.8	2 11.8	2 11.8	4 23.5	0 0.0	2 11.8					
居住地域	岐阜地域	382 100.0	166 43.5	172 45.0	107 28.0	21 5.5	20 5.2	59 15.4	24 6.3	8 2.1	2 0.5						
	西濃地域	179 100.0	84 46.9	83 46.4	38 21.2	6 3.4	13 7.3	30 16.8	7 3.9	1 18.4	3 0.6	1 1.7					
	中濃地域	169 100.0	80 47.3	85 50.3	40 23.7	9 5.3	7 4.1	29 17.2	9 5.3	2 17.8	0 0.0	0 0.0					
	東濃地域	181 100.0	81 44.8	90 49.7	40 22.1	7 3.9	5 2.8	22 12.2	11 6.1	4 22.1	1 0.6	0 0.0					
	飛驒地域	89 100.0	41 46.1	41 46.1	23 25.8	1 1.1	4 4.5	12 13.5	5 5.6	15 16.9	3 3.4	2 2.2					
	無回答	14 100.0	4 28.6	8 57.1	0 0.0	0 0.0	2 14.3	2 14.3	1 7.1	2 14.3	0 0.0	2 14.3					

問27 日頃親しくしている人が、刑を終えて出所した人だとわかったときの対応

上段：人数

下段：%

		合計	てにこ い、れ く親ま しと つ同 きじ あよ う	つつか かが つあ いて つろ はか らわ るな う	あが表 い、面 を、上 さ、は けて だき いけ うき	まつき あ い を や め て し	わ か ら な い	そ の 他	無 回 答	
全体		1,014 100.0	225 22.2	484 47.7	115 11.3	15 1.5	138 13.6	17 1.7	20 2.0	
性別	男性	458 100.0	119 26.0	210 45.9	46 10.0	9 2.0	57 12.4	8 1.7	9 2.0	
	女性	529 100.0	99 18.7	266 50.3	67 12.7	6 1.1	75 14.2	9 1.7	7 1.3	
	無回答	27 100.0	7 25.9	8 29.6	2 7.4	0 0.0	6 22.2	0 0.0	4 14.8	
年齢	20歳代	61 100.0	13 21.3	31 50.8	8 13.1	0 0.0	7 11.5	1 1.6	1 1.6	
	30歳代	152 100.0	32 21.1	67 44.1	25 16.4	3 2.0	16 10.5	6 3.9	3 2.0	
	40歳代	232 100.0	49 21.1	107 46.1	30 12.9	5 2.2	34 14.7	6 2.6	1 0.4	
	50歳代	207 100.0	42 20.3	111 53.6	21 10.1	2 1.0	30 14.5	0 0.0	1 0.5	
	60歳代	224 100.0	51 22.8	107 47.8	21 9.4	4 1.8	34 15.2	2 0.9	5 2.2	
	70歳代以上	124 100.0	34 27.4	59 47.6	9 7.3	1 0.8	15 12.1	2 1.6	4 3.2	
	無回答	14 100.0	4 28.6	2 14.3	1 7.1	0 0.0	2 14.3	0 0.0	5 35.7	
性別×年齢	男性20歳代	23 100.0	7 30.4	9 39.1	4 17.4	0 0.0	2 8.7	0 0.0	1 4.3	
	男性30歳代	62 100.0	17 27.4	21 33.9	8 12.9	3 4.8	8 12.9	3 4.8	2 3.2	
	男性40歳代	123 100.0	30 24.4	55 44.7	12 9.8	4 3.3	18 14.6	3 2.4	1 0.8	
	男性50歳代	76 100.0	18 23.7	39 51.3	9 11.8	0 0.0	9 11.8	0 0.0	1 1.3	
	男性60歳代	110 100.0	28 25.5	53 48.2	9 8.2	1 0.9	16 14.5	1 0.9	2 1.8	
	男性70歳代以上	64 100.0	19 29.7	33 51.6	4 6.3	1 1.6	4 6.3	1 1.6	2 3.1	
	女性20歳代	38 100.0	6 15.8	22 57.9	4 10.5	0 0.0	5 13.2	1 2.6	0 0.0	
	女性30歳代	88 100.0	14 15.9	46 52.3	16 18.2	0 0.0	8 9.1	3 3.4	1 1.1	
	女性40歳代	104 100.0	17 16.3	51 49.0	18 17.3	1 1.0	14 13.5	3 2.9	0 0.0	
	女性50歳代	128 100.0	24 18.8	70 54.7	12 9.4	2 1.6	20 15.6	0 0.0	0 0.0	
	女性60歳代	112 100.0	23 20.5	53 47.3	12 10.7	3 2.7	17 15.2	1 0.9	3 2.7	
	女性70歳代以上	58 100.0	15 25.9	24 41.4	5 8.6	0 0.0	11 19.0	1 1.7	2 3.4	
	無回答	28 100.0	7 25.0	8 28.6	2 7.1	0 0.0	6 21.4	0 0.0	5 17.9	
	職業	自営業・経営者	125 100.0	24 19.2	66 52.8	14 11.2	1 0.8	15 12.0	3 2.4	2 1.6
		正規の職員・従業員	351 100.0	82 23.4	163 46.4	39 11.1	6 1.7	47 13.4	8 2.3	6 1.7
		パート・アルバイト・ 非正規雇用者	239 100.0	50 20.9	126 52.7	26 10.9	2 0.8	27 11.3	3 1.3	5 2.1
学生		8 100.0	2 25.0	6 75.0	0 0.0	0 0.0	0 0.0	0 0.0	0 0.0	
無職		246 100.0	55 22.4	109 44.3	29 11.8	6 2.4	41 16.7	3 1.2	3 1.2	
その他		21 100.0	6 28.6	6 28.6	4 19.0	0 0.0	5 23.8	0 0.0	0 0.0	
無回答		24 100.0	6 25.0	8 33.3	3 12.5	0 0.0	3 12.5	0 0.0	4 16.7	
家族構成	ひとり暮らし	51 100.0	8 15.7	21 41.2	8 15.7	1 2.0	9 17.6	2 3.9	2 3.9	
	一世代世帯	215 100.0	52 24.2	110 51.2	18 8.4	2 0.9	25 11.6	5 2.3	3 1.4	
	二世代世帯	491 100.0	111 22.6	236 48.1	54 11.0	10 2.0	66 13.4	6 1.2	8 1.6	
	三世代世帯	192 100.0	38 19.8	91 47.4	28 14.6	1 0.5	29 15.1	4 2.1	1 0.5	
	その他	48 100.0	12 25.0	20 41.7	4 8.3	1 2.1	8 16.7	0 0.0	3 6.3	
	無回答	17 100.0	4 23.5	6 35.3	3 17.6	0 0.0	1 5.9	0 0.0	3 17.6	
居住地域	岐阜地域	382 100.0	82 21.5	178 46.6	49 12.8	9 2.4	51 13.4	10 2.6	3 0.8	
	西濃地域	179 100.0	39 21.8	92 51.4	20 11.2	3 1.7	20 11.2	2 1.1	3 1.7	
	中濃地域	169 100.0	47 27.8	73 43.2	17 10.1	2 1.2	26 15.4	1 0.6	3 1.8	
	東濃地域	181 100.0	33 18.2	97 53.6	18 9.9	1 0.6	27 14.9	3 1.7	2 1.1	
	飛騨地域	89 100.0	20 22.5	40 44.9	10 11.2	0 0.0	12 13.5	1 1.1	6 6.7	
	無回答	14 100.0	4 28.6	4 28.6	1 7.1	0 0.0	2 14.3	0 0.0	3 21.4	

	合計	分 も し た い と 思 う	そ の な い	切 な い	更 生 保 護 活 動 に は 大 き な 自 分 に は 思 わ な い	更 生 保 護 活 動 を す る 人 は 自 立 派 だ と 思 う	更 生 保 護 活 動 を す る 人 は 自 立 派 だ と 思 う	え な い	重 さ に よ つ て 違 う	犯 罪 の 種 類 や 刑 の 違 い	特 に 関 心 が な い	わ か ら な い	そ の 他	無 回 答
全体	1,014 100.0	53 5.2	469 46.3	274 27.0	71 7.0	117 11.5	13 1.3	17 1.7						
性別	男性	458 100.0	26 5.7	195 42.6	123 26.9	45 9.8	51 11.1	9 2.0	2.0					
	女性	529 100.0	26 4.9	267 50.5	144 27.2	25 4.7	58 11.0	4 0.8	5 0.9					
	無回答	27 100.0	1 3.7	7 25.9	7 25.9	1 3.7	8 29.6	0 0.0	3 11.1					
年齢	20歳代	61 100.0	2 3.3	22 36.1	25 41.0	7 11.5	4 6.6	0 0.0	1 1.6					
	30歳代	152 100.0	8 5.3	59 38.8	41 27.0	24 15.8	16 10.5	4 2.6	0 0.0					
	40歳代	232 100.0	14 6.0	101 43.5	73 31.5	15 6.5	25 10.8	3 1.3	1 0.4					
	50歳代	207 100.0	9 4.3	111 53.6	52 25.1	6 2.9	26 12.6	2 1.0	1 0.5					
	60歳代	224 100.0	14 6.3	109 48.7	52 23.2	15 6.7	25 11.2	2 0.9	7 3.1					
	70歳代以上	124 100.0	5 4.0	64 51.6	26 21.0	4 3.2	19 15.3	2 1.6	4 3.2					
	無回答	14 100.0	1 7.1	3 21.4	5 35.7	0 0.0	2 14.3	0 0.0	3 21.4					
	性別×年齢	男性20歳代	23 100.0	1 4.3	6 26.1	8 34.8	5 21.7	2 8.7	0 0.0	1 4.3				
男性30歳代		62 100.0	1 1.6	24 38.7	13 21.0	15 24.2	7 11.3	2 3.2	0 0.0					
男性40歳代		123 100.0	11 8.9	46 37.4	38 30.9	10 8.1	14 11.4	3 2.4	1 0.8					
男性50歳代		76 100.0	3 3.9	35 46.1	22 28.9	5 6.6	9 11.8	2 2.6	0 0.0					
男性60歳代		110 100.0	8 7.3	50 45.5	25 22.7	9 8.2	13 11.8	1 0.9	4 3.6					
男性70歳代以上		64 100.0	2 3.1	34 53.1	17 26.6	1 1.6	6 9.4	1 1.6	3 4.7					
女性20歳代		38 100.0	1 2.6	16 42.1	17 44.7	2 5.3	2 5.3	0 0.0	0 0.0					
女性30歳代		88 100.0	7 8.0	34 38.6	28 31.8	8 9.1	9 10.2	2 2.3	0 0.0					
女性40歳代		104 100.0	3 2.9	54 51.9	33 31.7	5 4.8	9 8.7	0 0.0	0 0.0					
女性50歳代		128 100.0	6 4.7	74 57.8	30 23.4	1 0.8	16 12.5	0 0.0	1 0.8					
女性60歳代		112 100.0	6 5.4	59 52.7	27 24.1	6 5.4	10 8.9	1 0.9	3 2.7					
女性70歳代以上		58 100.0	3 5.2	30 51.7	8 13.8	3 5.2	12 20.7	1 1.7	1 1.7					
無回答		28 100.0	1 3.6	7 25.0	8 28.6	1 3.6	8 28.6	0 0.0	3 10.7					
職業		自営業・経営者	125 100.0	9 7.2	62 49.6	29 23.2	10 8.0	10 8.0	1 0.8	4 3.2				
	正規の職員・従業員	351 100.0	17 4.8	150 42.7	100 28.5	33 9.4	43 12.3	7 2.0	1 0.3					
	パート・アルバイト・非正規雇用者	239 100.0	10 4.2	109 45.6	80 33.5	9 3.8	24 10.0	3 1.3	4 1.7					
	学生	8 100.0	1 12.5	3 37.5	2 25.0	2 25.0	0 0.0	0 0.0	0 0.0					
	無職	246 100.0	12 4.9	135 54.9	49 19.9	14 5.7	31 12.6	2 0.8	3 1.2					
	その他	21 100.0	2 9.5	7 33.3	6 28.6	1 4.8	4 19.0	0 0.0	1 4.8					
	無回答	24 100.0	2 8.3	3 12.5	8 33.3	2 8.3	5 20.8	0 0.0	4 16.7					
家族構成	ひとり暮らし	51 100.0	2 3.9	22 43.1	10 19.6	5 9.8	9 17.6	1 2.0	2 3.9					
	一世代世帯	215 100.0	17 7.9	111 51.6	56 26.0	11 5.1	18 8.4	1 0.5	1 0.5					
	二世帯世帯	491 100.0	18 3.7	236 48.1	129 26.3	34 6.9	58 11.8	7 1.4	9 1.8					
	三世帯世帯	192 100.0	11 5.7	77 40.1	59 30.7	16 8.3	24 12.5	4 2.1	1 0.5					
	その他	48 100.0	4 8.3	19 39.6	14 29.2	4 8.3	6 12.5	0 0.0	1 2.1					
	無回答	17 100.0	1 5.9	4 23.5	6 35.3	1 5.9	2 11.8	0 0.0	3 17.6					
居住地域	岐阜地域	382 100.0	21 5.5	176 46.1	107 28.0	26 6.8	43 11.3	6 1.6	3 0.8					
	西濃地域	179 100.0	6 3.4	87 48.6	50 27.9	13 7.3	18 10.1	3 1.7	2 1.1					
	中濃地域	169 100.0	10 5.9	83 49.1	43 25.4	13 7.7	19 11.2	0 0.0	1 0.6					
	東濃地域	181 100.0	10 5.5	79 43.6	51 28.2	14 7.7	22 12.2	2 1.1	3 1.7					
	飛驒地域	89 100.0	5 5.6	40 44.9	19 21.3	5 5.6	13 14.6	2 2.2	5 5.6					
	無回答	14 100.0	1 7.1	4 28.6	4 28.6	0 0.0	2 14.3	0 0.0	3 21.4					





問29 インターネットによる人権侵害で、特に問題があると思うこと

上段：人数

下段：%

(1/2)	合計	をど 掲の 載人 する こと	他 差人 別を 誹を 助長 する こと	を誘 会を い系 すサ イ ト な っ て い 罪	出 会 い 場 と な っ て い 罪	掲 載 す る こ と	顔 写 真 等 の 情 報 を 無 断 で	被 害 者 や 加 害 者 の 実 名 や	こ ネ ッ ト ポ ル ノ が 存 在 す る	い 個 人 情 報 な ど が 流 出 し て	あ り ベ ン ジ ポ ル ノ の 被 害 に
全体	1014 100.0	531 52.4	255 25.1	255 25.1	301 29.7	40 3.9	352 34.7	34 3.4			
性別	男性	458 100.0	244 53.3	116 25.3	122 26.6	16 3.5	142 31.0	17 3.7			
	女性	529 100.0	278 52.6	137 25.9	174 32.9	22 4.2	198 37.4	16 3.0			
	無回答	27 100.0	9 33.3	2 7.4	5 18.5	2 7.4	12 44.4	1 3.7			
	20歳代	61 100.0	33 54.1	11 18.0	18 29.5	2 3.3	29 47.5	4 6.6			
30歳代	152 100.0	77 50.7	34 22.4	50 32.9	10 6.6	59 38.8	9 5.9				
40歳代	232 100.0	130 56.0	48 20.7	64 27.6	8 3.4	94 40.5	11 4.7				
50歳代	207 100.0	121 58.5	60 29.0	67 32.4	7 3.4	66 31.9	7 3.4				
60歳代	224 100.0	113 50.4	59 26.3	69 30.8	10 4.5	69 30.8	2 0.9				
70歳代以上	124 100.0	49 39.5	42 33.9	31 25.0	3 2.4	31 25.0	1 0.8				
無回答	14 100.0	8 57.1	1 7.1	2 14.3	0 0.0	4 28.6	0 0.0				
性別×年齢	男性20歳代	23 100.0	9 39.1	6 26.1	5 21.7	1 4.3	9 39.1	3 13.0			
	男性30歳代	62 100.0	31 50.0	13 21.0	14 22.6	2 3.2	23 37.1	3 4.8			
	男性40歳代	123 100.0	75 61.0	23 18.7	33 26.8	1 0.8	45 36.6	6 4.9			
	男性50歳代	76 100.0	40 52.6	24 31.6	25 32.9	4 5.3	19 25.0	2 2.6			
	男性60歳代	110 100.0	61 55.5	25 22.7	30 27.3	7 6.4	29 26.4	2 1.8			
	男性70歳代以上	64 100.0	28 43.8	25 39.1	15 23.4	1 1.6	17 26.6	1 1.6			
	女性20歳代	38 100.0	24 63.2	5 13.2	13 34.2	1 2.6	20 52.6	1 2.6			
	女性30歳代	88 100.0	46 52.3	20 22.7	35 39.8	7 8.0	35 39.8	6 6.8			
	女性40歳代	104 100.0	53 51.0	25 24.0	31 29.8	6 5.8	45 43.3	4 3.8			
	女性50歳代	128 100.0	81 63.3	36 28.1	40 31.3	3 2.3	45 35.2	5 3.9			
	女性60歳代	112 100.0	52 46.4	34 30.4	39 34.8	3 2.7	39 34.8	0 0.0			
	女性70歳代以上	58 100.0	21 36.2	17 29.3	16 27.6	2 3.4	14 24.1	0 0.0			
	無回答	28 100.0	10 35.7	2 7.1	5 17.9	2 7.1	12 42.9	1 3.6			
	職業	自営業・経営者	125 100.0	63 50.4	36 28.8	29 23.2	7 5.6	32 25.6	6 4.8		
正規の職員・従業員		351 100.0	201 57.3	82 23.4	113 32.2	13 3.7	129 36.8	13 3.7			
パート・アルバイト・非正規雇用者		239 100.0	127 53.1	60 25.1	68 28.5	11 4.6	88 36.8	9 3.8			
学生		8 100.0	4 50.0	1 12.5	2 25.0	0 0.0	5 62.5	2 25.0			
無職		246 100.0	119 48.4	69 28.0	77 31.3	9 3.7	80 32.5	4 1.6			
その他		21 100.0	9 42.9	5 23.8	7 33.3	0 0.0	9 42.9	0 0.0			
無回答		24 100.0	8 33.3	2 8.3	5 20.8	0 0.0	9 37.5	0 0.0			
家族構成	ひとり暮らし	51 100.0	24 47.1	12 23.5	14 27.5	1 2.0	21 41.2	2 3.9			
	一世代世帯	215 100.0	107 49.8	66 30.7	63 29.3	10 4.7	72 33.5	0 0.0			
	二世帯世帯	491 100.0	258 52.5	117 23.8	155 31.6	17 3.5	169 34.4	23 4.7			
	三世帯世帯	192 100.0	113 58.9	49 25.5	50 26.0	9 4.7	63 32.8	8 4.2			
	その他	48 100.0	22 45.8	10 20.8	13 27.1	3 6.3	20 41.7	1 2.1			
	無回答	17 100.0	7 41.2	1 5.9	6 35.3	0 0.0	7 41.2	0 0.0			
居住地域	岐阜地域	382 100.0	213 55.8	96 25.1	131 34.3	14 3.7	133 34.8	10 2.6			
	西濃地域	179 100.0	90 50.3	45 25.1	50 27.9	6 3.4	55 30.7	10 5.6			
	中濃地域	169 100.0	82 48.5	48 28.4	44 26.0	7 4.1	67 39.6	3 1.8			
	東濃地域	181 100.0	97 53.6	49 27.1	48 26.5	8 4.4	65 35.9	7 3.9			
	飛騨地域	89 100.0	42 47.2	17 19.1	24 27.0	5 5.6	25 28.1	4 4.5			
	無回答	14 100.0	7 50.0	0 0.0	4 28.6	0 0.0	7 50.0	0 0.0			

問29 インターネットによる人権侵害で、特に問題があると思うこと

上段：人数

下段：%

(2/2)	合計	載 され 続け ること	の 記 録 が 犯 罪 歴 や 悪 ふ ざ げ 掲 げ ら れ た こ と	過 去 の 犯 罪 歴 や 悪 ふ ざ げ 掲 げ ら れ た こ と	と 特 に 問 題 が あ る と 思 う こ と	わ か ら な い	そ の 他	無 回 答
全体	1,014 100.0	191 18.8	19 1.9	82 8.1	6 0.6	16 1.6		
性別	男性	458 100.0	95 20.7	17 3.7	39 8.5	3 0.7	7 1.5	
	女性	529 100.0	94 17.8	1 0.2	38 7.2	3 0.6	6 1.1	
	無回答	27 100.0	2 7.4	1 3.7	5 18.5	0 0.0	3 11.1	
年齢	20歳代	61 100.0	11 18.0	1 1.6	2 3.3	0 0.0	1 1.6	
	30歳代	152 100.0	29 19.1	4 2.6	6 3.9	0 0.0	1 0.7	
	40歳代	232 100.0	44 19.0	3 1.3	14 6.0	1 0.4	0 0.0	
	50歳代	207 100.0	37 17.9	3 1.4	11 5.3	0 0.0	1 0.5	
	60歳代	224 100.0	49 21.9	3 1.3	22 9.8	3 1.3	4 1.8	
	70歳代以上	124 100.0	19 15.3	4 3.2	25 20.2	2 1.6	7 5.6	
	無回答	14 100.0	2 14.3	1 7.1	2 14.3	0 0.0	2 14.3	
	性別×年齢	男性20歳代	23 100.0	4 17.4	1 4.3	1 4.3	0 0.0	1 4.3
男性30歳代		62 100.0	14 22.6	4 6.5	3 4.8	0 0.0	1 1.6	
男性40歳代		123 100.0	26 21.1	3 2.4	10 8.1	0 0.0	0 0.0	
男性50歳代		76 100.0	15 19.7	3 3.9	5 6.6	0 0.0	0 0.0	
男性60歳代		110 100.0	28 25.5	3 2.7	8 7.3	1 0.9	3 2.7	
男性70歳代以上		64 100.0	8 12.5	3 4.7	12 18.8	2 3.1	2 3.1	
女性20歳代		38 100.0	7 18.4	0 0.0	1 2.6	0 0.0	0 0.0	
女性30歳代		88 100.0	15 17.0	0 0.0	3 3.4	0 0.0	0 0.0	
女性40歳代		104 100.0	18 17.3	0 0.0	4 3.8	1 1.0	0 0.0	
女性50歳代		128 100.0	22 17.2	0 0.0	5 3.9	0 0.0	1 0.8	
女性60歳代		112 100.0	20 17.9	0 0.0	13 11.6	2 1.8	1 0.9	
女性70歳代以上		58 100.0	11 19.0	1 1.7	12 20.7	0 0.0	4 6.9	
無回答		28 100.0	3 10.7	1 3.6	5 17.9	0 0.0	3 10.7	
職業		自営業・経営者	125 100.0	29 23.2	4 3.2	12 9.6	0 0.0	1 0.8
	正規の職員・従業員	351 100.0	68 19.4	7 2.0	16 4.6	0 0.0	1 0.3	
	パート・アルバイト・非正規雇用者	239 100.0	50 20.9	2 0.8	12 5.0	1 0.4	5 2.1	
	学生	8 100.0	2 25.0	0 0.0	0 0.0	0 0.0	0 0.0	
	無職	246 100.0	39 15.9	5 2.0	32 13.0	5 2.0	5 2.0	
	その他	21 100.0	2 9.5	0 0.0	4 19.0	0 0.0	0 0.0	
	無回答	24 100.0	1 4.2	1 4.2	6 25.0	0 0.0	4 16.7	
家族構成	ひとり暮らし	51 100.0	11 21.6	2 3.9	3 5.9	0 0.0	3 5.9	
	一世代世帯	215 100.0	37 17.2	4 1.9	23 10.7	3 1.4	2 0.9	
	二世帯世帯	491 100.0	98 20.0	7 1.4	36 7.3	2 0.4	7 1.4	
	三世帯世帯	192 100.0	33 17.2	6 3.1	11 5.7	1 0.5	1 0.5	
	その他	48 100.0	11 22.9	0 0.0	6 12.5	0 0.0	1 2.1	
	無回答	17 100.0	1 5.9	0 0.0	3 17.6	0 0.0	2 11.8	
居住地域	岐阜地域	382 100.0	64 16.8	7 1.8	24 6.3	4 1.0	4 1.0	
	西濃地域	179 100.0	36 20.1	3 1.7	16 8.9	1 0.6	3 1.7	
	中濃地域	169 100.0	36 21.3	6 3.6	12 7.1	1 0.6	2 1.2	
	東濃地域	181 100.0	37 20.4	2 1.1	15 8.3	0 0.0	0 0.0	
	飛騨地域	89 100.0	17 19.1	1 1.1	13 14.6	0 0.0	5 5.6	
	無回答	14 100.0	1 7.1	0 0.0	2 14.3	0 0.0	2 14.3	

(1/2)	合計	談話をインターネットや電話相談の場を充実させる	侵害を受けたインターネットの事業者に対し、適切な保護策を講ずる	企業等が個人情報、適切な保護策を講ずる	プロバイダ等に対し情報の停止・削除を求める	違法な情報・発信者に対する監視・取締り・罰則を強化する	
全体	1,014 100.0	164 16.2	278 27.4	229 22.6	352 34.7	616 60.7	
性別	男性	458 100.0	83 18.1	134 29.3	92 20.1	164 35.8	272 59.4
	女性	529 100.0	75 14.2	140 26.5	134 25.3	182 34.4	333 62.9
	無回答	27 100.0	6 22.2	4 14.8	3 11.1	6 22.2	11 40.7
年齢	20歳代	61 100.0	5 8.2	24 39.3	19 31.1	15 24.6	39 63.9
	30歳代	152 100.0	23 15.1	36 23.7	43 28.3	56 36.8	92 60.5
	40歳代	232 100.0	38 16.4	57 24.6	46 19.8	94 40.5	154 66.4
	50歳代	207 100.0	31 15.0	55 26.6	47 22.7	82 39.6	132 63.8
	60歳代	224 100.0	40 17.9	69 30.8	51 22.8	73 32.6	130 58.0
	70歳代以上	124 100.0	24 19.4	33 26.6	21 16.9	31 25.0	63 50.8
	無回答	14 100.0	3 21.4	4 28.6	2 14.3	1 7.1	6 42.9
性別×年齢	男性20歳代	23 100.0	2 8.7	8 34.8	4 17.4	8 34.8	14 60.9
	男性30歳代	62 100.0	9 14.5	17 27.4	19 30.6	20 32.3	31 50.0
	男性40歳代	123 100.0	22 17.9	31 25.2	24 19.5	52 42.3	76 61.8
	男性50歳代	76 100.0	14 18.4	21 27.6	13 17.1	26 34.2	49 64.5
	男性60歳代	110 100.0	21 19.1	39 35.5	23 20.9	37 33.6	65 59.1
	男性70歳代以上	64 100.0	15 23.4	18 28.1	9 14.1	21 32.8	37 57.8
	女性20歳代	38 100.0	3 7.9	16 42.1	15 39.5	7 18.4	25 65.8
	女性30歳代	88 100.0	14 15.9	19 21.6	24 27.3	34 38.6	60 68.2
	女性40歳代	104 100.0	14 13.5	25 24.0	22 21.2	40 38.5	74 71.2
	女性50歳代	128 100.0	16 12.5	34 26.6	33 25.8	55 43.0	82 64.1
	女性60歳代	112 100.0	19 17.0	30 26.8	28 25.0	36 32.1	65 58.0
	女性70歳代以上	58 100.0	9 15.5	15 25.9	12 20.7	10 17.2	26 44.8
	無回答	28 100.0	6 21.4	5 17.9	3 10.7	6 21.4	12 42.9
	職業	自営業・経営者	125 100.0	19 15.2	33 26.4	21 16.8	57 45.6
正規の職員・従業員		351 100.0	53 15.1	102 29.1	86 24.5	139 39.6	214 61.0
パート・アルバイト・非正規雇用者		239 100.0	37 15.5	62 25.9	65 27.2	78 32.6	155 64.9
学生		8 100.0	2 25.0	2 25.0	2 25.0	3 37.5	6 75.0
無職		246 100.0	47 19.1	70 28.5	47 19.1	64 26.0	144 58.5
その他		21 100.0	3 14.3	4 19.0	5 23.8	7 33.3	14 66.7
無回答		24 100.0	3 12.5	5 20.8	3 12.5	4 16.7	8 33.3
家族構成	ひとり暮らし	51 100.0	3 5.9	11 21.6	9 17.6	20 39.2	32 62.7
	一世代世帯	215 100.0	38 17.7	60 27.9	54 25.1	65 30.2	127 59.1
	二世代世帯	491 100.0	81 16.5	134 27.3	118 24.0	181 36.9	305 62.1
	三世代世帯	192 100.0	26 13.5	56 29.2	32 16.7	68 35.4	124 64.6
	その他	48 100.0	13 27.1	13 27.1	13 27.1	12 25.0	22 45.8
	無回答	17 100.0	3 17.6	4 23.5	3 17.6	6 35.3	6 35.3
居住地域	岐阜地域	382 100.0	55 14.4	112 29.3	81 21.2	154 40.3	238 62.3
	西濃地域	179 100.0	27 15.1	50 27.9	47 26.3	53 29.6	105 58.7
	中濃地域	169 100.0	39 23.1	42 24.9	43 25.4	53 31.4	89 52.7
	東濃地域	181 100.0	25 13.8	50 27.6	39 21.5	58 32.0	124 68.5
	飛驒地域	89 100.0	14 15.7	21 23.6	16 18.0	31 34.8	53 59.6
	無回答	14 100.0	4 28.6	3 21.4	3 21.4	3 21.4	7 50.0

問30 インターネットによる人権侵害を解決するために必要なこと

上段：人数

下段：%

(2/2)	合計	特に必要だと思わない	わからない	その他	無回答		
全体	1,014 100.0	16 1.6	104 10.3	8 0.8	17 1.7		
性別	男性	458 100.0	14 3.1	39 8.5	4 0.9	7 1.5	
	女性	529 100.0	1 0.2	59 11.2	4 0.8	6 1.1	
	無回答	27 100.0	1 3.7	6 22.2	0 0.0	4 14.8	
年齢	20歳代	61 100.0	1 1.6	2 3.3	0 0.0	1 1.6	
	30歳代	152 100.0	3 2.0	11 7.2	3 2.0	0 0.0	
	40歳代	232 100.0	3 1.3	17 7.3	2 0.9	0 0.0	
	50歳代	207 100.0	3 1.4	17 8.2	0 0.0	1 0.5	
	60歳代	224 100.0	2 0.9	28 12.5	3 1.3	5 2.2	
	70歳代以上	124 100.0	3 2.4	27 21.8	0 0.0	7 5.6	
	無回答	14 100.0	1 7.1	2 14.3	0 0.0	3 21.4	
	性別×年齢	男性20歳代	23 100.0	1 4.3	1 4.3	0 0.0	1 4.3
男性30歳代		62 100.0	3 4.8	4 6.5	2 3.2	0 0.0	
男性40歳代		123 100.0	2 1.6	9 7.3	2 1.6	0 0.0	
男性50歳代		76 100.0	3 3.9	7 9.2	0 0.0	0 0.0	
男性60歳代		110 100.0	2 1.8	9 8.2	0 0.0	4 3.6	
男性70歳代以上		64 100.0	3 4.7	9 14.1	0 0.0	2 3.1	
女性20歳代		38 100.0	0 0.0	1 2.6	0 0.0	0 0.0	
女性30歳代		88 100.0	0 0.0	7 8.0	1 1.1	0 0.0	
女性40歳代		104 100.0	1 1.0	8 7.7	0 0.0	0 0.0	
女性50歳代		128 100.0	0 0.0	9 7.0	0 0.0	1 0.8	
女性60歳代		112 100.0	0 0.0	17 15.2	3 2.7	1 0.9	
女性70歳代以上		58 100.0	0 0.0	17 29.3	0 0.0	4 6.9	
無回答		28 100.0	1 3.6	6 21.4	0 0.0	4 14.3	
職業		自営業・経営者	125 100.0	2 1.6	13 10.4	0 0.0	1 0.8
		正規の職員・従業員	351 100.0	8 2.3	16 4.6	4 1.1	1 0.3
		パート・アルバイト・非正規雇用者	239 100.0	2 0.8	22 9.2	1 0.4	4 1.7
	学生	8 100.0	0 0.0	0 0.0	0 0.0	0 0.0	
	無職	246 100.0	3 1.2	43 17.5	3 1.2	6 2.4	
	その他	21 100.0	0 0.0	4 19.0	0 0.0	0 0.0	
	無回答	24 100.0	1 4.2	6 25.0	0 0.0	5 20.8	
家族構成	ひとり暮らし	51 100.0	1 2.0	10 19.6	0 0.0	2 3.9	
	一世代世帯	215 100.0	3 1.4	28 13.0	0 0.0	3 1.4	
	二世代世帯	491 100.0	6 1.2	43 8.8	5 1.0	8 1.6	
	三世代世帯	192 100.0	5 2.6	14 7.3	0 0.0	1 0.5	
	その他	48 100.0	1 2.1	6 12.5	3 6.3	1 2.1	
	無回答	17 100.0	0 0.0	3 17.6	0 0.0	2 11.8	
居住地域	岐阜地域	382 100.0	7 1.8	27 7.1	2 0.5	3 0.8	
	西濃地域	179 100.0	3 1.7	22 12.3	1 0.6	2 1.1	
	中濃地域	169 100.0	4 2.4	23 13.6	1 0.6	3 1.8	
	東濃地域	181 100.0	2 1.1	19 10.5	3 1.7	0 0.0	
	飛驒地域	89 100.0	0 0.0	11 12.4	1 1.1	7 7.9	
	無回答	14 100.0	0 0.0	2 14.3	0 0.0	2 14.3	

問31 ホームレスの人権問題で、特に問題があると思うこと

上段：人数  
下段：%

		合計	るるホ 誤解ム や偏見 にが対 あす	受嫌 けがら せや暴 力を	受のて医 け差、療 る別診機 る的な療 扱いを拒 ないを	立し就 生く職 活、す が、る 営めな ないが 自難	宅ア への パート 入居 がの 困住	思 うこ とは ない	わ か ら な い	そ の 他	無 回 答
全体		1,014 100.0	261 25.7	292 28.8	104 10.3	499 49.2	146 14.4	58 5.7	210 20.7	13 1.3	14 1.4
性別	男性	458 100.0	141 30.8	133 29.0	53 11.6	210 45.9	62 13.5	35 7.6	78 17.0	6 1.3	5 1.1
	女性	529 100.0	116 21.9	151 28.5	50 9.5	280 52.9	81 15.3	22 4.2	122 23.1	7 1.3	7 1.3
	無回答	27 100.0	4 14.8	8 29.6	1 3.7	9 33.3	3 11.1	1 3.7	10 37.0	0 0.0	2 7.4
年齢	20歳代	61 100.0	21 34.4	19 31.1	9 14.8	31 50.8	9 14.8	2 3.3	11 18.0	0 0.0	1 1.6
	30歳代	152 100.0	30 19.7	49 32.2	20 13.2	76 50.0	17 11.2	9 5.9	27 17.8	3 2.0	0 0.0
	40歳代	232 100.0	43 18.5	69 29.7	22 9.5	116 50.0	30 12.9	15 6.5	46 19.8	3 1.3	0 0.0
	50歳代	207 100.0	56 27.1	71 34.3	20 9.7	108 52.2	21 10.1	9 4.3	38 18.4	1 0.5	2 1.0
	60歳代	224 100.0	71 31.7	55 24.6	27 12.1	104 46.4	41 18.3	14 6.3	53 23.7	4 1.8	4 1.8
	70歳代以上	124 100.0	38 30.6	25 20.2	5 4.0	60 48.4	26 21.0	8 6.5	31 25.0	2 1.6	5 4.0
	無回答	14 100.0	2 14.3	4 28.6	1 7.1	4 28.6	2 14.3	1 7.1	4 28.6	0 0.0	2 14.3
	性別×年齢	男性20歳代	23 100.0	8 34.8	3 13.0	5 21.7	8 34.8	6 26.1	1 4.3	5 21.7	0 0.0
男性30歳代		62 100.0	14 22.6	18 29.0	8 12.9	25 40.3	7 11.3	7 11.3	9 14.5	2 3.2	0 0.0
男性40歳代		123 100.0	28 22.8	36 29.3	12 9.8	56 45.5	13 10.6	10 8.1	22 17.9	2 1.6	0 0.0
男性50歳代		76 100.0	29 38.2	25 32.9	10 13.2	35 46.1	6 7.9	6 7.9	12 15.8	0 0.0	0 0.0
男性60歳代		110 100.0	37 33.6	35 31.8	16 14.5	48 43.6	16 14.5	8 7.3	22 20.0	0 0.0	2 1.8
男性70歳代以上		64 100.0	25 39.1	16 25.0	2 3.1	38 59.4	14 21.9	3 4.7	8 12.5	2 3.1	2 3.1
女性20歳代		38 100.0	13 34.2	16 42.1	4 10.5	23 60.5	3 7.9	1 2.6	6 15.8	0 0.0	0 0.0
女性30歳代		88 100.0	16 18.2	30 34.1	12 13.6	50 56.8	10 11.4	2 2.3	18 20.5	1 1.1	0 0.0
女性40歳代		104 100.0	14 13.5	32 30.8	10 9.6	58 55.8	16 15.4	5 4.8	22 21.2	1 1.0	0 0.0
女性50歳代		128 100.0	25 19.5	45 35.2	10 7.8	71 55.5	14 10.9	3 2.3	26 20.3	1 0.8	2 1.6
女性60歳代		112 100.0	34 30.4	19 17.0	11 9.8	56 50.0	25 22.3	6 5.4	29 25.9	4 3.6	2 1.8
女性70歳代以上		58 100.0	13 22.4	9 15.5	3 5.2	22 37.9	12 20.7	5 8.6	21 36.2	0 0.0	3 5.2
無回答		28 100.0	5 17.9	8 28.6	1 3.6	9 32.1	4 14.3	1 3.6	10 35.7	0 0.0	2 7.1
職業		自営業・経営者	125 100.0	29 23.2	37 29.6	16 12.8	50 40.0	20 16.0	10 8.0	26 20.8	1 0.8
	正規の職員・従業員	351 100.0	86 24.5	111 31.6	35 10.0	178 50.7	36 10.3	23 6.6	67 19.1	5 1.4	0 0.0
	パート・アルバイト・ 非正規雇用者	239 100.0	65 27.2	70 29.3	30 12.6	122 51.0	38 15.9	8 3.3	41 17.2	3 1.3	5 2.1
	学生	8 100.0	3 37.5	1 12.5	1 12.5	6 75.0	1 12.5	0 0.0	2 25.0	0 0.0	0 0.0
	無職	246 100.0	68 27.6	61 24.8	17 6.9	126 51.2	46 18.7	16 6.5	61 24.8	3 1.2	4 1.6
	その他	21 100.0	7 33.3	7 33.3	3 14.3	8 38.1	4 19.0	0 0.0	4 19.0	0 0.0	0 0.0
	無回答	24 100.0	3 12.5	5 20.8	2 8.3	9 37.5	1 4.2	1 4.2	9 37.5	1 4.2	3 12.5
家族構成	ひとり暮らし	51 100.0	15 29.4	11 21.6	0 0.0	28 54.9	11 21.6	2 3.9	13 25.5	1 2.0	1 2.0
	一世代世帯	215 100.0	65 30.2	60 27.9	17 7.9	101 47.0	34 15.8	15 7.0	46 21.4	4 1.9	0 0.0
	二世帯世帯	491 100.0	122 24.8	144 29.3	59 12.0	235 47.9	64 13.0	25 5.1	107 21.8	7 1.4	9 1.8
	三世帯世帯	192 100.0	45 23.4	58 30.2	20 10.4	105 54.7	25 13.0	13 6.8	29 15.1	1 0.5	1 0.5
	その他	48 100.0	13 27.1	13 27.1	7 14.6	23 47.9	11 22.9	2 4.2	10 20.8	0 0.0	1 2.1
	無回答	17 100.0	1 5.9	6 35.3	1 5.9	7 41.2	1 5.9	1 5.9	5 29.4	0 0.0	2 11.8
居住地域	岐阜地域	382 100.0	99 25.9	123 32.2	35 9.2	199 52.1	50 13.1	24 6.3	71 18.6	4 1.0	4 1.0
	西濃地域	179 100.0	44 24.6	49 27.4	22 12.3	88 49.2	26 14.5	10 5.6	36 20.1	1 0.6	3 1.7
	中濃地域	169 100.0	53 31.4	45 26.6	21 12.4	77 45.6	23 13.6	6 3.6	37 21.9	6 3.6	2 1.2
	東濃地域	181 100.0	40 22.1	49 27.1	20 11.0	86 47.5	28 15.5	12 6.6	42 23.2	2 1.1	0 0.0
	飛驒地域	89 100.0	24 27.0	21 23.6	5 5.6	43 48.3	18 20.2	5 5.6	21 23.6	0 0.0	3 3.4
	無回答	14 100.0	1 7.1	5 35.7	1 7.1	6 42.9	1 7.1	1 7.1	3 21.4	0 0.0	2 14.3

問32 ホームレスへの人権問題を解決するために必要なこと

上段：人数  
下段：%

		合計	進教育・啓発活動を推進する	や偏見を解消するための誤解	ホームレスに対する居住を確保する	安定した住居を確保する	雇用主に対する就業機会を確保する	雇用主に対する就業機会を確保する	ホームレスのための人権相談体制を充実する	ホームレスのための人権	特に必要だと思うことは	わからない	その他	無回答
全体		1,014 100.0	138 13.6	404 39.8	453 44.7	256 25.2	61 6.0	199 19.6	16 1.6	16 1.6				
性別	男性	458 100.0	77 16.8	172 37.6	208 45.4	116 25.3	36 7.9	77 16.8	10 2.2	5 1.1				
	女性	529 100.0	57 10.8	223 42.2	236 44.6	134 25.3	24 4.5	114 21.6	6 1.1	9 1.7				
	無回答	27 100.0	4 14.8	9 33.3	9 33.3	6 22.2	1 3.7	8 29.6	0 0.0	2 7.4				
年齢	20歳代	61 100.0	11 18.0	24 39.3	29 47.5	13 21.3	3 4.9	12 19.7	0 0.0	1 1.6				
	30歳代	152 100.0	17 11.2	60 39.5	65 42.8	35 23.0	11 7.2	32 21.1	3 2.0	0 0.0				
	40歳代	232 100.0	27 11.6	77 33.2	105 45.3	48 20.7	18 7.8	44 19.0	8 3.4	0 0.0				
	50歳代	207 100.0	32 15.5	80 38.6	91 44.0	63 30.4	9 4.3	38 18.4	0 0.0	1 0.5				
	60歳代	224 100.0	25 11.2	104 46.4	103 46.0	60 26.8	15 6.7	43 19.2	5 2.2	5 2.2				
	70歳代以上	124 100.0	24 19.4	55 44.4	56 45.2	33 26.6	4 3.2	26 21.0	0 0.0	7 5.6				
	無回答	14 100.0	2 14.3	4 28.6	4 28.6	4 28.6	1 7.1	4 28.6	0 0.0	2 14.3				
	性別×年齢	男性20歳代	23 100.0	3 13.0	8 34.8	10 43.5	4 17.4	2 8.7	6 26.1	0 0.0	1 4.3			
男性30歳代		62 100.0	11 17.7	25 40.3	23 37.1	11 17.7	9 14.5	9 14.5	2 3.2	0 0.0				
男性40歳代		123 100.0	18 14.6	33 26.8	53 43.1	30 24.4	8 6.5	23 18.7	6 4.9	0 0.0				
男性50歳代		76 100.0	12 15.8	30 39.5	30 39.5	28 36.8	5 6.6	13 17.1	0 0.0	0 0.0				
男性60歳代		110 100.0	16 14.5	46 41.8	53 48.2	30 27.3	9 8.2	17 15.5	2 1.8	2 1.8				
男性70歳代以上		64 100.0	17 26.6	30 46.9	39 60.9	13 20.3	3 4.7	9 14.1	0 0.0	2 3.1				
女性20歳代		38 100.0	8 21.1	16 42.1	19 50.0	9 23.7	1 2.6	6 15.8	0 0.0	0 0.0				
女性30歳代		88 100.0	6 6.8	35 39.8	42 47.7	23 26.1	2 2.3	22 25.0	1 1.1	0 0.0				
女性40歳代		104 100.0	8 7.7	41 39.4	51 49.0	18 17.3	10 9.6	20 19.2	2 1.9	0 0.0				
女性50歳代		128 100.0	19 14.8	49 38.3	58 45.3	34 26.6	4 3.1	25 19.5	0 0.0	1 0.8				
女性60歳代		112 100.0	9 8.0	56 50.0	49 43.8	29 25.9	6 5.4	26 23.2	3 2.7	3 2.7				
女性70歳代以上		58 100.0	7 12.1	25 43.1	17 29.3	20 34.5	1 1.7	15 25.9	0 0.0	5 8.6				
無回答		28 100.0	4 14.3	10 35.7	9 32.1	7 25.0	1 3.6	8 28.6	0 0.0	2 7.1				
職業		自営業・経営者	125 100.0	13 10.4	50 40.0	45 36.0	32 25.6	11 8.8	25 20.0	2 1.6	2 1.6			
	正規の職員・従業員	351 100.0	48 13.7	138 39.3	159 45.3	88 25.1	27 7.7	61 17.4	6 1.7	0 0.0				
	パート・アルバイト・非正規雇用者	239 100.0	32 13.4	93 38.9	123 51.5	56 23.4	11 4.6	42 17.6	3 1.3	5 2.1				
	学生	8 100.0	0 0.0	4 50.0	5 62.5	0 0.0	0 0.0	2 25.0	0 0.0	0 0.0				
	無職	246 100.0	37 15.0	104 42.3	106 43.1	69 28.0	11 4.5	57 23.2	3 1.2	6 2.4				
	その他	21 100.0	5 23.8	8 38.1	8 38.1	7 33.3	0 0.0	3 14.3	1 4.8	0 0.0				
	無回答	24 100.0	3 12.5	7 29.2	7 29.2	4 16.7	1 4.2	9 37.5	1 4.2	3 12.5				
家族構成	ひとり暮らし	51 100.0	1 2.0	34 66.7	24 47.1	9 17.6	1 2.0	11 21.6	0 0.0	2 2.0				
	一世代世帯	215 100.0	39 18.1	92 42.8	92 42.8	53 24.7	15 7.0	44 20.5	1 0.5	2 0.9				
	二世代世帯	491 100.0	58 11.8	184 37.5	223 45.4	133 27.1	29 5.9	95 19.3	10 2.0	8 1.6				
	三世代世帯	192 100.0	30 15.6	74 38.5	90 46.9	46 24.0	11 5.7	31 16.1	3 1.6	2 1.0				
	その他	48 100.0	9 18.8	15 31.3	19 39.6	11 22.9	4 8.3	12 25.0	2 4.2	1 2.1				
	無回答	17 100.0	1 5.9	5 29.4	5 29.4	4 23.5	1 5.9	6 35.3	0 0.0	2 11.8				
居住地	岐阜地域	382 100.0	57 14.9	152 39.8	177 46.3	89 23.3	30 7.9	69 18.1	6 1.6	4 1.0				
	西濃地域	179 100.0	27 15.1	74 41.3	76 42.5	51 28.5	7 3.9	32 17.9	3 1.7	3 1.7				
	中濃地域	169 100.0	24 14.2	59 34.9	77 45.6	51 30.2	7 4.1	35 20.7	3 1.8	2 1.2				
	東濃地域	181 100.0	21 11.6	77 42.5	77 42.5	40 22.1	13 7.2	40 22.1	3 1.7	0 0.0				
	飛騨地域	89 100.0	8 9.0	37 41.6	40 44.9	22 24.7	3 3.4	20 22.5	1 1.1	5 5.6				
	無回答	14 100.0	1 7.1	5 35.7	6 42.9	3 21.4	1 7.1	3 21.4	0 0.0	2 14.3				

問33 性的指向の異なる人の人権問題で、特に問題があると思うこと

上段：人数

下段：%

(1/2)	合計	目世 で間 から 見ら れる 好 奇 又 は 偏 見 の	か な 就 れ ど で や ら ず の 不 利 な 事 件 に お お け る こ と	学 校 な ど で の 孤 立 ・ 排 除 さ る こ と	地 域 な ど で の 職 場 ・ 家 庭 さ る こ と	の 対 象 と な る こ と	で が 呼 ば れ る こ と	性 的 的 に 異 な る こ と	こ 法 と 律 が 整 備 さ れ て い な い	と 係 同 が 認 め ら れ て い な い こ 関
全体	1,014 100.0	395 39.0	125 12.3	157 15.5	157 15.5	277 27.3	163 16.1	102 10.1		
性別	男性	458 100.0	184 40.2	59 12.9	64 14.0	125 27.3	65 14.2	37 8.1		
	女性	529 100.0	204 38.6	64 12.1	92 17.4	149 28.2	94 17.8	62 11.7		
	無回答	27 100.0	7 25.9	2 7.4	1 3.7	3 11.1	4 14.8	3 11.1		
年齢	20歳代	61 100.0	20 32.8	4 6.6	8 13.1	21 34.4	15 24.6	12 19.7		
	30歳代	152 100.0	61 40.1	23 15.1	25 16.4	55 36.2	25 16.4	19 12.5		
	40歳代	232 100.0	92 39.7	27 11.6	34 14.7	63 27.2	39 16.8	28 12.1		
	50歳代	207 100.0	87 42.0	25 12.1	34 16.4	67 32.4	25 12.1	18 8.7		
	60歳代	224 100.0	84 37.5	31 13.8	38 17.0	50 22.3	38 17.0	17 7.6		
	70歳代以上	124 100.0	46 37.1	13 10.5	17 13.7	21 16.9	19 15.3	7 5.6		
	無回答	14 100.0	5 35.7	2 14.3	1 7.1	0 0.0	2 14.3	1 7.1		
	性別×年齢	男性20歳代	23 100.0	5 21.7	4 17.4	2 8.7	6 26.1	2 8.7	4 17.4	
男性30歳代		62 100.0	22 35.5	10 16.1	6 9.7	17 27.4	9 14.5	4 6.5		
男性40歳代		123 100.0	55 44.7	11 8.9	13 10.6	37 30.1	22 17.9	11 8.9		
男性50歳代		76 100.0	29 38.2	10 13.2	15 19.7	24 31.6	7 9.2	6 7.9		
男性60歳代		110 100.0	43 39.1	14 12.7	16 14.5	29 26.4	15 13.6	7 6.4		
男性70歳代以上		64 100.0	30 46.9	10 15.6	12 18.8	12 18.8	10 15.6	5 7.8		
女性20歳代		38 100.0	15 39.5	0 0.0	6 15.8	6 39.5	15 34.2	8 21.1		
女性30歳代		88 100.0	38 43.2	13 14.8	19 21.6	38 43.2	15 17.0	15 17.0		
女性40歳代		104 100.0	36 34.6	16 15.4	21 20.2	23 22.1	16 15.4	16 15.4		
女性50歳代		128 100.0	57 44.5	15 11.7	19 14.8	43 33.6	17 13.3	11 8.6		
女性60歳代		112 100.0	41 36.6	17 15.2	22 19.6	21 18.8	23 20.5	10 8.9		
女性70歳代以上		58 100.0	16 27.6	3 5.2	5 8.6	9 15.5	9 15.5	2 3.4		
無回答		28 100.0	8 28.6	2 7.1	1 3.6	3 10.7	5 17.9	3 10.7		
職業		自営業・経営者	125 100.0	42 33.6	16 12.8	17 13.6	39 31.2	17 13.6	8 6.4	
	正規の職員・従業員	351 100.0	148 42.2	38 10.8	49 14.0	111 31.6	57 16.2	45 12.8		
	パート・アルバイト・非正規雇用者	239 100.0	97 40.6	33 13.8	43 18.0	68 28.5	42 17.6	26 10.9		
	学生	8 100.0	3 37.5	0 0.0	0 0.0	2 25.0	3 37.5	3 37.5		
	無職	246 100.0	93 37.8	30 12.2	43 17.5	48 19.5	39 15.9	17 6.9		
	その他	21 100.0	7 33.3	5 23.8	4 19.0	7 33.3	2 9.5	2 9.5		
	無回答	24 100.0	5 20.8	3 12.5	1 4.2	2 8.3	3 12.5	1 4.2		
家族構成	ひとり暮らし	51 100.0	17 33.3	9 17.6	8 15.7	11 21.6	10 19.6	4 7.8		
	一世代世帯	215 100.0	85 39.5	29 13.5	36 16.7	58 27.0	37 17.2	20 9.3		
	二世代世帯	491 100.0	195 39.7	59 12.0	67 13.6	138 28.1	80 16.3	45 9.2		
	三世代世帯	192 100.0	73 38.0	20 10.4	36 18.8	58 30.2	29 15.1	24 12.5		
	その他	48 100.0	22 45.8	5 10.4	10 20.8	10 20.8	5 10.4	7 14.6		
	無回答	17 100.0	3 17.6	3 17.6	0 0.0	2 11.8	2 11.8	2 11.8		
居住地域	岐阜地域	382 100.0	140 36.6	52 13.6	67 17.5	115 30.1	65 17.0	45 11.8		
	西濃地域	179 100.0	71 39.7	14 7.8	31 17.3	50 27.9	30 16.8	14 7.8		
	中濃地域	169 100.0	73 43.2	22 13.0	28 16.6	46 27.2	33 19.5	19 11.2		
	東濃地域	181 100.0	72 39.8	24 13.3	21 11.6	42 23.2	21 11.6	16 8.8		
	飛驒地域	89 100.0	36 40.4	10 11.2	10 11.2	22 24.7	11 12.4	7 7.9		
	無回答	14 100.0	3 21.4	3 21.4	0 0.0	2 14.3	3 21.4	1 7.1		



問33 性的指向の異なる人の人権問題で、特に問題があると思うこと

上段：人数

下段：%

(2/2)	合計	告白の強化が必要があること	告知された後の周囲の態度	セクシャルハラスメントを受けやすいこと	特に問題があると思うこと	わからない	その他	無回答
全体	1,014 100.0	83 8.2	45 4.4	67 6.6	221 21.8	9 0.9	14 1.4	
性別	男性	458 100.0	32 7.0	19 4.1	43 9.4	104 22.7	4 0.9	5 1.1
	女性	529 100.0	49 9.3	26 4.9	22 4.2	107 20.2	4 0.8	7 1.3
	無回答	27 100.0	2 7.4	0 0.0	2 7.4	10 37.0	1 3.7	2 7.4
年齢	20歳代	61 100.0	6 9.8	6 9.8	2 3.3	8 13.1	0 0.0	1 1.6
	30歳代	152 100.0	12 7.9	10 6.6	12 7.9	19 12.5	0 0.0	0 0.0
	40歳代	232 100.0	16 6.9	14 6.0	13 5.6	47 20.3	2 0.9	0 0.0
	50歳代	207 100.0	25 12.1	5 2.4	10 4.8	39 18.8	1 0.5	1 0.5
	60歳代	224 100.0	21 9.4	6 2.7	19 8.5	57 25.4	4 1.8	5 2.2
	70歳代以上	124 100.0	3 2.4	4 3.2	11 8.9	45 36.3	2 1.6	5 4.0
	無回答	14 100.0	0 0.0	0 0.0	0 0.0	6 42.9	0 0.0	2 14.3
	性別×年齢	男性20歳代	23 100.0	3 13.0	3 13.0	1 4.3	4 17.4	0 0.0
男性30歳代		62 100.0	5 8.1	2 3.2	10 16.1	12 19.4	0 0.0	0 0.0
男性40歳代		123 100.0	6 4.9	5 4.1	8 6.5	29 23.6	1 0.8	0 0.0
男性50歳代		76 100.0	5 6.6	2 2.6	7 9.2	16 21.1	1 1.3	0 0.0
男性60歳代		110 100.0	11 10.0	4 3.6	11 10.0	28 25.5	1 0.9	2 1.8
男性70歳代以上		64 100.0	2 3.1	3 4.7	6 9.4	15 23.4	1 1.6	2 3.1
女性20歳代		38 100.0	3 7.9	3 7.9	1 2.6	4 10.5	0 0.0	0 0.0
女性30歳代		88 100.0	7 8.0	8 9.1	1 1.1	7 8.0	0 0.0	0 0.0
女性40歳代		104 100.0	9 8.7	9 8.7	5 4.8	17 16.3	1 1.0	0 0.0
女性50歳代		128 100.0	19 14.8	3 2.3	3 2.3	22 17.2	0 0.0	1 0.8
女性60歳代		112 100.0	10 8.9	2 1.8	8 7.1	28 25.0	2 1.8	3 2.7
女性70歳代以上		58 100.0	1 1.7	1 1.7	4 6.9	29 50.0	1 1.7	3 5.2
無回答		28 100.0	2 7.1	0 0.0	2 7.1	10 35.7	1 3.6	2 7.1
職業		自営業・経営者	125 100.0	10 8.0	4 3.2	12 9.6	31 24.8	2 1.6
	正規の職員・従業員	351 100.0	33 9.4	17 4.8	21 6.0	62 17.7	1 0.3	0 0.0
	パート・アルバイト・非正規雇用者	239 100.0	22 9.2	14 5.9	12 5.0	41 17.2	0 0.0	5 2.1
	学生	8 100.0	0 0.0	0 0.0	0 0.0	1 12.5	0 0.0	0 0.0
	無職	246 100.0	16 6.5	8 3.3	20 8.1	72 29.3	4 1.6	5 2.0
	その他	21 100.0	2 9.5	2 9.5	0 0.0	4 19.0	1 4.8	0 0.0
	無回答	24 100.0	0 0.0	0 0.0	2 8.3	10 41.7	1 4.2	3 12.5
	家族構成	ひとり暮らし	51 100.0	4 7.8	3 5.9	1 2.0	12 23.5	1 2.0
一世代世帯		215 100.0	15 7.0	8 3.7	12 5.6	52 24.2	3 1.4	1 0.5
二世代世帯		491 100.0	51 10.4	16 3.3	36 7.3	105 21.4	4 0.8	8 1.6
三世代世帯		192 100.0	13 6.8	14 7.3	15 7.8	33 17.2	0 0.0	1 0.5
その他		48 100.0	0 0.0	4 8.3	2 4.2	12 25.0	1 2.1	1 2.1
無回答		17 100.0	0 0.0	0 0.0	1 5.9	7 41.2	0 0.0	2 11.8
居住地		岐阜地域	382 100.0	30 7.9	22 5.8	23 6.0	75 19.6	2 0.5
	西濃地域	179 100.0	17 9.5	10 5.6	14 7.8	35 19.6	2 1.1	3 1.7
	中濃地域	169 100.0	10 5.9	6 3.6	8 4.7	36 21.3	3 1.8	2 1.2
	東濃地域	181 100.0	20 11.0	2 1.1	19 10.5	45 24.9	0 0.0	0 0.0
	飛騨地域	89 100.0	5 5.6	5 5.6	3 3.4	25 28.1	2 2.2	4 4.5
	無回答	14 100.0	1 7.1	0 0.0	0 0.0	5 35.7	0 0.0	2 14.3





問35 性同一性障がい等の性自認の異なる人の人権問題で、特に問題があると思うこと

上段：人数

下段：%

(1/2)	合計	で見聞社会的に認められること	性自認の異なる人に対する見込み	ていでの、や仕事の内容、待遇など	就業職、仕事の内容、待遇など	校地と社会孤立・排除される学	とばせられるなど冷やかしの対象	性的異常者ともなされ、蔑称で呼ばれること	性別変更などの法律が不十分	異なる性自認のふりまいを強要	トイレ、服装、言葉づかい	提出書類等に性別の記入を	
全体	1,014 100.0	478 47.1	100 9.9	145 14.3	203 20.0	129 12.7	150 14.8	32 3.2					
性別	男性	458 100.0	214 46.7	36 7.9	63 13.8	96 21.0	54 11.8	62 13.5	7 1.5				
	女性	529 100.0	254 48.0	62 11.7	79 14.9	106 20.0	73 13.8	87 16.4	23 4.3				
	無回答	27 100.0	10 37.0	2 7.4	3 11.1	1 3.7	2 7.4	1 3.7	2 7.4				
	20歳代	61 100.0	31 50.8	2 3.3	16 26.2	15 24.6	7 11.5	14 23.0	2 3.3				
年齢	30歳代	152 100.0	77 50.7	15 9.9	24 15.8	42 27.6	25 16.4	35 23.0	5 3.3				
	40歳代	232 100.0	120 51.7	23 9.9	22 9.5	55 23.7	31 13.4	44 19.0	5 2.2				
	50歳代	207 100.0	100 48.3	26 12.6	28 13.5	49 23.7	20 9.7	25 12.1	9 4.3				
	60歳代	224 100.0	102 45.5	24 10.7	37 16.5	34 15.2	30 13.4	24 10.7	5 2.2				
	70歳代以上	124 100.0	43 34.7	9 7.3	16 12.9	8 6.5	15 12.1	8 6.5	6 4.8				
	無回答	14 100.0	5 35.7	1 7.1	2 14.3	0 0.0	1 7.1	0 0.0	0 0.0				
	性別×年齢	男性20歳代	23 100.0	9 39.1	1 4.3	5 21.7	4 17.4	3 13.0	5 21.7	0 0.0			
		男性30歳代	62 100.0	27 43.5	2 3.2	10 16.1	13 21.0	7 11.3	12 19.4	1 1.6			
男性40歳代		123 100.0	69 56.1	6 4.9	6 4.9	34 27.6	15 12.2	18 14.6	1 0.8				
男性50歳代		76 100.0	34 44.7	11 14.5	10 13.2	19 25.0	7 9.2	9 11.8	0 0.0				
男性60歳代		110 100.0	47 42.7	10 9.1	18 16.4	19 17.3	11 10.0	12 10.9	1 0.9				
男性70歳代以上		64 100.0	28 43.8	6 9.4	14 21.9	7 10.9	11 17.2	6 9.4	4 6.3				
女性20歳代		38 100.0	22 57.9	1 2.6	11 28.9	11 28.9	4 10.5	9 23.7	2 5.3				
女性30歳代		88 100.0	49 55.7	13 14.8	14 15.9	29 33.0	18 20.5	23 26.1	3 3.4				
女性40歳代		104 100.0	48 46.2	16 15.4	16 15.4	20 19.2	16 15.4	25 24.0	4 3.8				
女性50歳代		128 100.0	65 50.8	15 11.7	17 13.3	30 23.4	12 9.4	16 12.5	8 6.3				
女性60歳代		112 100.0	55 49.1	14 12.5	19 17.0	15 13.4	19 17.0	12 10.7	4 3.6				
女性70歳代以上		58 100.0	15 25.9	3 5.2	2 3.4	1 1.7	4 6.9	2 3.4	2 3.4				
無回答		28 100.0	10 35.7	2 7.1	3 10.7	1 3.6	2 7.1	1 3.6	2 7.1				
職業		自営業・経営者	125 100.0	53 42.4	10 8.0	17 13.6	20 16.0	14 11.2	11 8.8	0 0.0			
		正規の職員・従業員	351 100.0	176 50.1	25 7.1	45 12.8	89 25.4	53 15.1	70 19.9	9 2.6			
		パート・アルバイト・非正規雇用者	239 100.0	120 50.2	31 13.0	36 15.1	56 23.4	29 12.1	39 16.3	9 3.8			
	学生	8 100.0	4 50.0	0 0.0	2 25.0	1 12.5	0 0.0	4 50.0	1 12.5				
	無職	246 100.0	102 41.5	29 11.8	42 17.1	31 12.6	29 11.8	23 9.3	12 4.9				
	その他	21 100.0	15 71.4	2 9.5	1 4.8	5 23.8	3 14.3	2 9.5	1 4.8				
	無回答	24 100.0	8 33.3	3 12.5	2 8.3	1 4.2	1 4.2	1 4.2	0 0.0				
	家族構成	ひとり暮らし	51 100.0	20 39.2	4 7.8	8 15.7	5 9.8	8 15.7	9 17.6	3 5.9			
一世代世帯		215 100.0	99 46.0	18 8.4	37 17.2	43 20.0	30 14.0	26 12.1	5 2.3				
二世代世帯		491 100.0	244 49.7	49 10.0	56 11.4	113 23.0	63 12.8	69 14.1	16 3.3				
三世代世帯		192 100.0	88 45.8	19 9.9	36 18.8	36 18.8	23 12.0	35 18.2	7 3.6				
その他		48 100.0	23 47.9	8 16.7	6 12.5	5 10.4	3 6.3	10 20.8	1 2.1				
無回答		17 100.0	4 23.5	2 11.8	2 11.8	1 5.9	2 11.8	1 5.9	0 0.0				
居住地域		岐阜地域	382 100.0	179 46.9	43 11.3	56 14.7	80 20.9	63 16.5	61 16.0	13 3.4			
	西濃地域	179 100.0	82 45.8	13 7.3	29 16.2	34 19.0	20 11.2	31 17.3	3 1.7				
	中濃地域	169 100.0	87 51.5	21 12.4	20 11.8	35 20.7	13 7.7	25 14.8	10 5.9				
	東濃地域	181 100.0	82 45.3	19 10.5	20 11.0	39 21.5	23 12.7	21 11.6	4 2.2				
	飛驒地域	89 100.0	43 48.3	3 3.4	17 19.1	15 16.9	8 9.0	10 11.2	2 2.2				
	無回答	14 100.0	5 35.7	1 7.1	3 21.4	0 0.0	2 14.3	2 14.3	0 0.0				

問35 性同一性障がい等の性自認の異なる人の人権問題で、特に問題があると思うこと

上段：人数

下段：%

(2/2)		合計	要 変 告 化 白 が あ る こ と 又 は 後 の 周 圍 の 告 白 の 態 度 の 強	こ と （ 性 的 的 い や が ら せ ） が あ る	は 特 に 問 題 が あ る と 思 う こ と	わ か ら な い	そ の 他	無 回 答	
全体		1,014 100.0	47 4.6	24 2.4	55 5.4	244 24.1	7 0.7	12 1.2	
性別	男性	458 100.0	19 4.1	6 1.3	40 8.7	119 26.0	6 1.3	4 0.9	
	女性	529 100.0	27 5.1	18 3.4	14 2.6	114 21.6	1 0.2	6 1.1	
	無回答	27 100.0	1 3.7	0 0.0	1 3.7	11 40.7	0 0.0	2 7.4	
年齢	20歳代	61 100.0	4 6.6	2 3.3	4 6.6	6 9.8	0 0.0	1 1.6	
	30歳代	152 100.0	4 2.6	2 1.3	9 5.9	20 13.2	0 0.0	0 0.0	
	40歳代	232 100.0	13 5.6	8 3.4	10 4.3	41 17.7	2 0.9	0 0.0	
	50歳代	207 100.0	9 4.3	5 2.4	10 4.8	46 22.2	1 0.5	2 1.0	
	60歳代	224 100.0	13 5.8	4 1.8	15 6.7	68 30.4	3 1.3	1 0.4	
	70歳代以上	124 100.0	3 2.4	3 2.4	7 5.6	58 46.8	1 0.8	5 4.0	
	無回答	14 100.0	1 7.1	0 0.0	0 0.0	5 35.7	0 0.0	3 21.4	
	性別×年齢	男性20歳代	23 100.0	1 4.3	0 0.0	3 13.0	3 13.0	0 0.0	1 4.3
男性30歳代		62 100.0	2 3.2	0 0.0	8 12.9	13 21.0	0 0.0	0 0.0	
男性40歳代		123 100.0	5 4.1	3 2.4	6 4.9	29 23.6	2 1.6	0 0.0	
男性50歳代		76 100.0	3 3.9	0 0.0	7 9.2	17 22.4	1 1.3	2 2.6	
男性60歳代		110 100.0	6 5.5	2 1.8	12 10.9	35 31.8	2 1.8	0 0.0	
男性70歳代以上		64 100.0	2 3.1	1 1.6	4 6.3	22 34.4	1 1.6	1 1.6	
女性20歳代		38 100.0	3 7.9	2 5.3	1 2.6	3 7.9	0 0.0	0 0.0	
女性30歳代		88 100.0	2 2.3	2 2.3	0 0.0	7 8.0	0 0.0	0 0.0	
女性40歳代		104 100.0	8 7.7	5 4.8	4 3.8	11 10.6	0 0.0	0 0.0	
女性50歳代		128 100.0	6 4.7	5 3.9	3 2.3	28 21.9	0 0.0	0 0.0	
女性60歳代		112 100.0	7 6.3	2 1.8	3 2.7	31 27.7	1 0.9	1 0.9	
女性70歳代以上		58 100.0	1 1.7	2 3.4	3 5.2	34 58.6	0 0.0	4 6.9	
無回答		28 100.0	1 3.6	0 0.0	1 3.6	11 39.3	0 0.0	3 10.7	
職業		自営業・経営者	125 100.0	6 4.8	2 1.6	12 9.6	37 29.6	3 2.4	0 0.0
		正規の職員・従業員	351 100.0	21 6.0	6 1.7	16 4.6	62 17.7	2 0.6	2 0.6
	パート・アルバイト・非正規雇用者	239 100.0	8 3.3	10 4.2	10 4.2	46 19.2	0 0.0	3 1.3	
	学生	8 100.0	0 0.0	0 0.0	1 12.5	0 0.0	0 0.0	0 0.0	
	無職	246 100.0	8 3.3	5 2.0	15 6.1	85 34.6	2 0.8	4 1.6	
	その他	21 100.0	2 9.5	1 4.8	0 0.0	4 19.0	0 0.0	0 0.0	
	無回答	24 100.0	2 8.3	0 0.0	1 4.2	10 41.7	0 0.0	3 12.5	
家族構成	ひとり暮らし	51 100.0	1 2.0	0 0.0	0 0.0	17 33.3	1 2.0	1 2.0	
	一世代世帯	215 100.0	7 3.3	8 3.7	11 5.1	56 26.0	3 1.4	1 0.5	
	二世代世帯	491 100.0	28 5.7	8 1.6	27 5.5	115 23.4	2 0.4	6 1.2	
	三世代世帯	192 100.0	10 5.2	6 3.1	13 6.8	36 18.8	0 0.0	2 1.0	
	その他	48 100.0	0 0.0	2 4.2	3 6.3	14 29.2	1 2.1	0 0.0	
	無回答	17 100.0	1 5.9	0 0.0	1 5.9	6 35.3	0 0.0	2 11.8	
居住地域	岐阜地域	382 100.0	18 4.7	8 2.1	24 6.3	74 19.4	2 0.5	1 0.3	
	西濃地域	179 100.0	12 6.7	6 3.4	4 2.2	47 26.3	2 1.1	2 1.1	
	中濃地域	169 100.0	6 3.6	3 1.8	11 6.5	44 26.0	0 0.0	1 0.6	
	東濃地域	181 100.0	7 3.9	7 3.9	11 6.1	50 27.6	1 0.6	0 0.0	
	飛驒地域	89 100.0	3 3.4	0 0.0	5 5.6	25 28.1	2 2.2	6 6.7	
	無回答	14 100.0	1 7.1	0 0.0	0 0.0	4 28.6	0 0.0	2 14.3	



問37 アイヌの人々の人権問題で、特に問題があると思うこと

上段：人数  
下段：%

		合計	分てア でのイ ない解 のこや と認々 識につ が十	て不 利婚 るな こ条 と件 にに お か	生住 活宅 水、 準生 が活 低環 い境 こと	こ差 と別 的言 な言 動あ る	て保 存自 ない の文 化や 図伝 承統 の	う特 こと は問 題あ る思	わ か ら な い	そ の 他	無 回 答
全体		1,014 100.0	438 43.2	36 3.6	32 3.2	103 10.2	209 20.6	105 10.4	452 44.6	12 1.2	11 1.1
性別	男性	458 100.0	205 44.8	23 5.0	11 2.4	47 10.3	89 19.4	70 15.3	190 41.5	6 1.3	2 0.4
	女性	529 100.0	224 42.3	12 2.3	21 4.0	55 10.4	114 21.6	34 6.4	250 47.3	6 1.1	6 1.1
	無回答	27 100.0	9 33.3	1 3.7	0 0.0	1 3.7	6 22.2	1 3.7	12 44.4	0 0.0	3 11.1
年齢	20歳代	61 100.0	26 42.6	2 3.3	1 1.6	11 18.0	10 16.4	4 6.6	27 44.3	0 0.0	1 1.6
	30歳代	152 100.0	67 44.1	2 1.3	4 2.6	14 9.2	35 23.0	7 4.6	74 48.7	1 0.7	0 0.0
	40歳代	232 100.0	98 42.2	11 4.7	4 1.7	29 12.5	36 15.5	19 8.2	105 45.3	3 1.3	0 0.0
	50歳代	207 100.0	93 44.9	7 3.4	7 3.4	20 9.7	39 18.8	20 9.7	91 44.0	0 0.0	1 0.5
	60歳代	224 100.0	101 45.1	5 2.2	8 3.6	19 8.5	65 29.0	30 13.4	97 43.3	6 2.7	2 0.9
	70歳代以上	124 100.0	49 39.5	9 7.3	8 6.5	10 8.1	19 15.3	24 19.4	53 42.7	2 1.6	4 3.2
	無回答	14 100.0	4 28.6	0 0.0	0 0.0	0 0.0	5 35.7	1 7.1	5 35.7	0 0.0	3 21.4
	性別×年齢	男性20歳代	23 100.0	6 26.1	0 0.0	1 4.3	3 13.0	3 13.0	4 17.4	11 47.8	0 0.0
男性30歳代		62 100.0	23 37.1	1 1.6	1 1.6	3 4.8	13 21.0	6 9.7	33 53.2	1 1.6	0 0.0
男性40歳代		123 100.0	55 44.7	6 4.9	0 0.0	15 12.2	19 15.4	13 10.6	51 41.5	2 1.6	0 0.0
男性50歳代		76 100.0	39 51.3	5 6.6	2 2.6	7 9.2	12 15.8	14 18.4	26 34.2	0 0.0	1 1.3
男性60歳代		110 100.0	50 45.5	5 4.5	2 1.8	12 10.9	30 27.3	17 15.5	48 43.6	1 0.9	0 0.0
男性70歳代以上		64 100.0	32 50.0	6 9.4	5 7.8	7 10.9	12 18.8	16 25.0	21 32.8	2 3.1	0 0.0
女性20歳代		38 100.0	20 52.6	2 5.3	0 0.0	8 21.1	7 18.4	0 0.0	16 42.1	0 0.0	0 0.0
女性30歳代		88 100.0	43 48.9	1 1.1	3 3.4	11 12.5	21 23.9	1 1.1	41 46.6	0 0.0	0 0.0
女性40歳代		104 100.0	40 38.5	5 4.8	4 3.8	13 12.5	17 16.3	6 5.8	52 50.0	1 1.0	0 0.0
女性50歳代		128 100.0	53 41.4	1 0.8	5 3.9	13 10.2	27 21.1	6 4.7	63 49.2	0 0.0	0 0.0
女性60歳代		112 100.0	51 45.5	0 0.0	6 5.4	7 6.3	35 31.3	13 11.6	47 42.0	5 4.5	2 1.8
女性70歳代以上		58 100.0	17 29.3	3 5.2	3 5.2	3 5.2	7 12.1	8 13.8	31 53.4	0 0.0	3 5.2
無回答		28 100.0	9 32.1	1 3.6	0 0.0	1 3.6	6 21.4	1 3.6	12 42.9	0 0.0	4 14.3
職業		自営業・経営者	125 100.0	54 43.2	5 4.0	1 0.8	9 7.2	30 24.0	17 13.6	53 42.4	2 1.6
	正規の職員・従業員	351 100.0	154 43.9	13 3.7	10 2.8	43 12.3	66 18.8	35 10.0	149 42.5	4 1.1	1 0.3
	パート・アルバイト・非正規雇用者	239 100.0	108 45.2	11 4.6	9 3.8	28 11.7	50 20.9	18 7.5	110 46.0	1 0.4	2 0.8
	学生	8 100.0	3 37.5	0 0.0	0 0.0	1 12.5	1 12.5	1 12.5	4 50.0	0 0.0	0 0.0
	無職	246 100.0	100 40.7	7 2.8	11 4.5	19 7.7	53 21.5	31 12.6	117 47.6	5 2.0	5 2.0
	その他	21 100.0	11 52.4	0 0.0	1 4.8	3 14.3	2 9.5	1 4.8	9 42.9	0 0.0	0 0.0
	無回答	24 100.0	8 33.3	0 0.0	0 0.0	0 0.0	7 29.2	2 8.3	10 41.7	0 0.0	3 12.5
家族構成	ひとり暮らし	51 100.0	25 49.0	2 3.9	2 3.9	5 9.8	10 19.6	6 11.8	18 35.3	2 3.9	1 2.0
	一世代世帯	215 100.0	95 44.2	4 1.9	14 6.5	17 7.9	51 23.7	27 12.6	93 43.3	4 1.9	2 0.9
	二世代世帯	491 100.0	206 42.0	19 3.9	9 1.8	51 10.4	96 19.6	49 10.0	231 47.0	3 0.6	3 0.6
	三世代世帯	192 100.0	85 44.3	9 4.7	7 3.6	24 12.5	35 18.2	17 8.9	80 41.7	3 1.6	2 1.0
	その他	48 100.0	21 43.8	2 4.2	0 0.0	6 12.5	12 25.0	5 10.4	24 50.0	0 0.0	0 0.0
	無回答	17 100.0	6 35.3	0 0.0	0 0.0	0 0.0	5 29.4	1 5.9	6 35.3	0 0.0	3 17.6
居住地域	岐阜地域	382 100.0	169 44.2	13 3.4	14 3.7	43 11.3	74 19.4	38 9.9	169 44.2	5 1.3	1 0.3
	西濃地域	179 100.0	82 45.8	13 7.3	6 3.4	19 10.6	32 17.9	15 8.4	72 40.2	3 1.7	1 0.6
	中濃地域	169 100.0	70 41.4	3 1.8	5 3.0	11 6.5	40 23.7	16 9.5	89 52.7	0 0.0	1 0.6
	東濃地域	181 100.0	76 42.0	5 2.8	4 2.2	22 12.2	38 21.0	18 9.9	87 48.1	1 0.6	0 0.0
	飛驒地域	89 100.0	37 41.6	2 2.2	3 3.4	8 9.0	20 22.5	17 19.1	29 32.6	3 3.4	6 6.7
	無回答	14 100.0	4 28.6	0 0.0	0 0.0	0 0.0	5 35.7	1 7.1	6 42.9	0 0.0	2 14.3

問38 アイヌの人々の人権を尊重するために必要なこと

上段：人数  
下段：%

	合計	充 実 す る	アイ ヌ の 人 々 の 電 話 相 談 の た め の 人	活 動 を 推 進 す る	深 め る た め の 教 育 ・ 啓 蒙	化 や 伝 の た め の 独 自 の 文	アイ ヌ の 人 々 の 就 職 の 機	会 を 確 保 す る	実 各 種 相 談 や 情 報 提 供 を 充	な 特 に 必 要 だ と 思 う こ と は	わ か ら な い	そ の 他	無 回 答
全体	1,014 100.0	113 11.1	465 45.9	109 10.7	144 14.2	62 6.1	436 43.0	17 1.7	15 1.5				
性別	男性	458 100.0	69 15.1	211 46.1	51 11.1	66 14.4	47 10.3	178 38.9	9 2.0	3 0.7			
	女性	529 100.0	41 7.8	245 46.3	55 10.4	75 14.2	15 2.8	245 46.3	7 1.3	9 1.7			
	無回答	27 100.0	3 11.1	9 33.3	3 11.1	3 11.1	0 0.0	13 48.1	1 3.7	3 11.1			
年齢	20歳代	61 100.0	4 6.6	33 54.1	6 9.8	7 11.5	3 4.9	25 41.0	3 4.9	1 1.6			
	30歳代	152 100.0	12 7.9	73 48.0	10 6.6	24 15.8	6 3.9	66 43.4	1 0.7	0 0.0			
	40歳代	232 100.0	24 10.3	101 43.5	20 8.6	32 13.8	13 5.6	105 45.3	4 1.7	0 0.0			
	50歳代	207 100.0	21 10.1	93 44.9	21 10.1	20 9.7	12 5.8	96 46.4	2 1.0	1 0.5			
	60歳代	224 100.0	29 12.9	113 50.4	34 15.2	42 18.8	13 5.8	85 37.9	4 1.8	3 1.3			
	70歳代以上	124 100.0	21 16.9	48 38.7	16 12.9	17 13.7	15 12.1	53 42.7	2 1.6	7 5.6			
	無回答	14 100.0	2 14.3	4 28.6	2 14.3	2 14.3	0 0.0	6 42.9	1 7.1	3 21.4			
性別×年齢	男性20歳代	23 100.0	1 4.3	8 34.8	1 4.3	2 8.7	3 13.0	12 52.2	1 4.3	1 4.3			
	男性30歳代	62 100.0	9 14.5	24 38.7	3 4.8	10 16.1	5 8.1	27 43.5	1 1.6	0 0.0			
	男性40歳代	123 100.0	16 13.0	52 42.3	12 9.8	16 13.0	9 7.3	52 42.3	3 2.4	0 0.0			
	男性50歳代	76 100.0	13 17.1	35 46.1	6 7.9	7 9.2	11 14.5	28 36.8	2 2.6	1 1.3			
	男性60歳代	110 100.0	16 14.5	58 52.7	20 18.2	22 20.0	9 8.2	38 34.5	0 0.0	0 0.0			
	男性70歳代以上	64 100.0	14 21.9	34 53.1	9 14.1	9 14.1	10 15.6	21 32.8	2 3.1	1 1.6			
	女性20歳代	38 100.0	3 7.9	25 65.8	5 13.2	5 13.2	0 0.0	13 34.2	2 5.3	0 0.0			
	女性30歳代	88 100.0	3 3.4	47 53.4	7 8.0	14 15.9	1 1.1	39 44.3	0 0.0	0 0.0			
	女性40歳代	104 100.0	7 6.7	47 45.2	8 7.7	15 14.4	4 3.8	51 49.0	1 1.0	0 0.0			
	女性50歳代	128 100.0	8 6.3	57 44.5	14 10.9	13 10.2	1 0.8	66 51.6	0 0.0	0 0.0			
	女性60歳代	112 100.0	13 11.6	55 49.1	14 12.5	20 17.9	4 3.6	45 40.2	4 3.6	3 2.7			
	女性70歳代以上	58 100.0	7 12.1	14 24.1	7 12.1	8 13.8	5 8.6	31 53.4	0 0.0	5 8.6			
	無回答	28 100.0	3 10.7	9 32.1	3 10.7	3 10.7	0 0.0	13 46.4	1 3.6	4 14.3			
職業	自営業・経営者	125 100.0	16 12.8	57 45.6	10 8.0	15 12.0	8 6.4	54 43.2	2 1.6	1 0.8			
	正規の職員・従業員	351 100.0	40 11.4	157 44.7	38 10.8	47 13.4	24 6.8	149 42.5	6 1.7	1 0.3			
	パート・アルバイト・非正規雇用者	239 100.0	21 8.8	121 50.6	23 9.6	41 17.2	11 4.6	102 42.7	1 0.4	3 1.3			
	学生	8 100.0	0 0.0	5 62.5	0 0.0	0 0.0	1 12.5	2 25.0	1 12.5	0 0.0			
	無職	246 100.0	31 12.6	105 42.7	33 13.4	36 14.6	18 7.3	108 43.9	6 2.4	7 2.8			
	その他	21 100.0	2 9.5	12 57.1	2 9.5	3 14.3	0 0.0	9 42.9	0 0.0	0 0.0			
	無回答	24 100.0	3 12.5	8 33.3	3 12.5	2 8.3	2 8.3	12 50.0	1 4.2	3 12.5			
家族構成	ひとり暮らし	51 100.0	2 3.9	26 51.0	8 15.7	11 21.6	0 0.0	20 39.2	3 5.9	1 2.0			
	一世代世帯	215 100.0	29 13.5	107 49.8	25 11.6	38 17.7	13 6.0	83 38.6	4 1.9	5 2.3			
	二世代世帯	491 100.0	51 10.4	222 45.2	49 10.0	66 13.4	33 6.7	225 45.8	5 1.0	4 0.8			
	三世代世帯	192 100.0	22 11.5	89 46.4	21 10.9	19 9.9	14 7.3	78 40.6	2 1.0	2 1.0			
	その他	48 100.0	7 14.6	15 31.3	4 8.3	8 16.7	2 4.2	23 47.9	3 6.3	0 0.0			
	無回答	17 100.0	2 11.8	6 35.3	2 11.8	2 11.8	0 0.0	7 41.2	0 0.0	3 17.6			
居住地	岐阜地域	382 100.0	32 8.4	182 47.6	49 12.8	49 12.8	21 5.5	161 42.1	8 2.1	4 1.0			
	西濃地域	179 100.0	25 14.0	78 43.6	17 9.5	30 16.8	10 5.6	73 40.8	3 1.7	1 0.6			
	中濃地域	169 100.0	24 14.2	76 45.0	11 6.5	26 15.4	11 6.5	83 49.1	4 2.4	1 0.6			
	東濃地域	181 100.0	20 11.0	81 44.8	19 10.5	26 14.4	9 5.0	84 46.4	0 0.0	0 0.0			
	飛騨地域	89 100.0	10 11.2	44 49.4	11 12.4	11 12.4	11 12.4	28 31.5	2 2.2	7 7.9			
	無回答	14 100.0	2 14.3	4 28.6	2 14.3	2 14.3	2 14.3	7 50.0	0 0.0	2 14.3			





(1/2)	合計	て仕長 な事時 いと間 こ生労 と働の のが 調長 和期 が化 保し	くく非 な正 なり規 待雇 て用 い遇 るの こと 差割 が大 き高	ら利職 せ用し （がた ）あ（ い地 るじ こや とや 嫌権 がハ をス	職ラ職 場メ場 内（内 でセ バク ワシ ヤル ハ がハ	と外や不 の本当 の面に 面での 評解 価適 さ雇 され性 れるさ こと	の本採 面人の でのや 評適 価異 さ進 され等 れる能 こと力 以外		
全体	1,014 100.0	471 46.4	398 39.3	334 32.9	67 6.6	168 16.6	204 20.1		
性別	男性	458 100.0	211 46.1	177 38.6	169 36.9	28 6.1	76 16.6	98 21.4	
	女性	529 100.0	250 47.3	209 39.5	160 30.2	38 7.2	91 17.2	104 19.7	
	無回答	27 100.0	10 37.0	12 44.4	5 18.5	1 3.7	1 3.7	2 7.4	
	20歳代	61 100.0	43 70.5	20 32.8	19 31.1	5 8.2	10 16.4	9 14.8	
年齢	30歳代	152 100.0	88 57.9	47 30.9	54 35.5	16 10.5	28 18.4	33 21.7	
	40歳代	232 100.0	109 47.0	79 34.1	95 40.9	18 7.8	37 15.9	59 25.4	
	50歳代	207 100.0	79 38.2	82 39.6	76 36.7	12 5.8	36 17.4	35 16.9	
	60歳代	224 100.0	100 44.6	111 49.6	60 26.8	8 3.6	37 16.5	47 21.0	
	70歳代以上	124 100.0	46 37.1	53 42.7	27 21.8	7 5.6	20 16.1	19 15.3	
	無回答	14 100.0	6 42.9	6 42.9	3 21.4	1 7.1	0 0.0	2 14.3	
	男性20歳代	23 100.0	16 69.6	7 30.4	8 34.8	1 4.3	4 17.4	2 8.7	
	男性30歳代	62 100.0	31 50.0	15 24.2	24 38.7	7 11.3	10 16.1	12 19.4	
性別×年齢	男性40歳代	123 100.0	62 50.4	36 29.3	56 45.5	8 6.5	22 17.9	35 28.5	
	男性50歳代	76 100.0	28 36.8	25 32.9	28 36.8	3 3.9	9 11.8	15 19.7	
	男性60歳代	110 100.0	46 41.8	58 52.7	36 32.7	6 5.5	20 18.2	23 20.9	
	男性70歳代以上	64 100.0	28 43.8	36 56.3	17 26.6	3 4.7	11 17.2	11 17.2	
	女性20歳代	38 100.0	27 71.1	13 34.2	11 28.9	4 10.5	6 15.8	7 18.4	
	女性30歳代	88 100.0	56 63.6	31 35.2	30 34.1	9 10.2	18 20.5	21 23.9	
	女性40歳代	104 100.0	46 44.2	41 39.4	37 35.6	10 9.6	14 13.5	24 23.1	
	女性50歳代	128 100.0	50 39.1	54 42.2	47 36.7	9 7.0	27 21.1	20 15.6	
	女性60歳代	112 100.0	53 47.3	53 47.3	24 21.4	2 1.8	17 15.2	24 21.4	
	女性70歳代以上	58 100.0	17 29.3	17 29.3	10 17.2	4 6.9	9 15.5	8 13.8	
	無回答	28 100.0	11 39.3	12 42.9	6 21.4	1 3.6	1 3.6	2 7.1	
	職業	自営業・経営者	125 100.0	49 39.2	53 42.4	37 29.6	9 7.2	20 16.0	17 13.6
		正規の職員・従業員	351 100.0	180 51.3	83 23.6	126 35.9	25 7.1	53 15.1	96 27.4
		パート・アルバイト・非正規雇用者	239 100.0	96 40.2	138 57.7	87 36.4	14 5.9	48 20.1	41 17.2
学生		8 100.0	8 100.0	4 50.0	3 37.5	0 0.0	0 0.0	3 37.5	
無職		246 100.0	117 47.6	102 41.5	69 28.0	15 6.1	43 17.5	40 16.3	
その他		21 100.0	11 52.4	9 42.9	8 38.1	2 9.5	3 14.3	3 14.3	
無回答		24 100.0	10 41.7	9 37.5	4 16.7	2 8.3	1 4.2	4 16.7	
家族構成		ひとり暮らし	51 100.0	19 37.3	20 39.2	13 25.5	5 9.8	11 21.6	6 11.8
	一世代世帯	215 100.0	90 41.9	96 44.7	70 32.6	16 7.4	37 17.2	44 20.5	
	二世帯世帯	491 100.0	245 49.9	178 36.3	165 33.6	35 7.1	77 15.7	98 20.0	
	三世帯世帯	192 100.0	89 46.4	77 40.1	65 33.9	5 2.6	34 17.7	45 23.4	
	その他	48 100.0	22 45.8	19 39.6	17 35.4	4 8.3	8 16.7	9 18.8	
	無回答	17 100.0	6 35.3	8 47.1	4 23.5	2 11.8	1 5.9	2 11.8	
	居住地域	岐阜地域	382 100.0	188 49.2	145 38.0	140 36.6	29 7.6	67 17.5	76 19.9
西濃地域		179 100.0	83 46.4	61 34.1	61 34.1	9 5.0	34 19.0	45 25.1	
中濃地域		169 100.0	76 45.0	74 43.8	44 26.0	13 7.7	37 21.9	34 20.1	
東濃地域		181 100.0	82 45.3	78 43.1	58 32.0	9 5.0	21 11.6	28 15.5	
飛騨地域		89 100.0	38 42.7	32 36.0	28 31.5	5 5.6	9 10.1	19 21.3	
無回答		14 100.0	4 28.6	8 57.1	3 21.4	2 14.3	0 0.0	2 14.3	

問39 職場での人権問題で、特に問題があると思うこと

上段：人数  
下段：%

(2/2)	合計	とに心 整相の 備談病 さす等 れるの て体健 い制康 ないが い十に こ分し	慮婦障 が等が 行に き対 届し、 か高 ない十 こと配 妊	こ特 とは は問 な題 いがある と思 う	わ か ら な い	そ の 他	無 回 答
全体	1,014 100.0	229 22.6	192 18.9	65 6.4	109 10.7	19 1.9	10 1.0
性別	男性	458 100.0	105 22.9	81 17.7	42 9.2	42 9.2	6 0.7
	女性	529 100.0	119 22.5	104 19.7	23 4.3	63 11.9	12 2.3
	無回答	27 100.0	5 18.5	7 25.9	0 0.0	4 14.8	1 3.7
年齢	20歳代	61 100.0	14 23.0	18 29.5	2 3.3	3 4.9	0 1.6
	30歳代	152 100.0	29 19.1	31 20.4	4 2.6	13 8.6	6 3.9
	40歳代	232 100.0	50 21.6	30 12.9	16 6.9	18 7.8	4 1.7
	50歳代	207 100.0	48 23.2	29 14.0	20 9.7	16 7.7	1 0.5
	60歳代	224 100.0	55 24.6	43 19.2	18 8.0	28 12.5	7 3.1
	70歳代以上	124 100.0	29 23.4	38 30.6	5 4.0	29 23.4	1 0.8
	無回答	14 100.0	4 28.6	3 21.4	0 0.0	2 14.3	0 14.3
	性別×年齢	男性20歳代	23 100.0	3 13.0	3 13.0	2 8.7	2 8.7
男性30歳代		62 100.0	13 21.0	5 8.1	4 6.5	8 12.9	3 4.8
男性40歳代		123 100.0	27 22.0	18 14.6	9 7.3	5 4.1	1 0.8
男性50歳代		76 100.0	22 28.9	13 17.1	13 17.1	5 6.6	0 0.0
男性60歳代		110 100.0	24 21.8	25 22.7	11 10.0	11 10.0	1 0.9
男性70歳代以上		64 100.0	16 25.0	17 26.6	3 4.7	11 17.2	1 1.6
女性20歳代		38 100.0	11 28.9	15 39.5	0 0.0	1 2.6	0 0.0
女性30歳代		88 100.0	16 18.2	25 28.4	0 0.0	5 5.7	2 2.3
女性40歳代		104 100.0	23 22.1	11 10.6	7 6.7	12 11.5	3 2.9
女性50歳代		128 100.0	24 18.8	15 11.7	7 5.5	11 8.6	1 0.8
女性60歳代		112 100.0	31 27.7	18 16.1	7 6.3	16 14.3	6 5.4
女性70歳代以上		58 100.0	13 22.4	20 34.5	2 3.4	18 31.0	0 0.0
無回答		28 100.0	6 21.4	7 25.0	0 0.0	4 14.3	1 3.6
職業		自営業・経営者	125 100.0	25 20.0	23 18.4	16 12.8	18 14.4
	正規の職員・従業員	351 100.0	87 24.8	65 18.5	33 9.4	18 5.1	5 1.4
	パート・アルバイト・非正規雇用者	239 100.0	46 19.2	30 12.6	10 4.2	19 7.9	5 2.1
	学生	8 100.0	2 25.0	2 25.0	0 0.0	0 0.0	0 0.0
	無職	246 100.0	59 24.0	65 26.4	6 2.4	42 17.1	7 2.8
	その他	21 100.0	6 28.6	0 0.0	0 0.0	5 23.8	0 0.0
	無回答	24 100.0	4 16.7	7 29.2	0 0.0	7 29.2	0 0.0
家族構成	ひとり暮らし	51 100.0	11 21.6	14 27.5	4 7.8	9 17.6	1 2.0
	一世代世帯	215 100.0	49 22.8	50 23.3	14 6.5	22 10.2	4 1.9
	二世帯世帯	491 100.0	114 23.2	84 17.1	32 6.5	53 10.8	10 2.0
	三世帯世帯	192 100.0	40 20.8	32 16.7	14 7.3	15 7.8	2 1.0
	その他	48 100.0	11 22.9	9 18.8	1 2.1	8 16.7	2 4.2
	無回答	17 100.0	4 23.5	3 17.6	0 0.0	2 11.8	0 0.0
居住地域	岐阜地域	382 100.0	92 24.1	61 16.0	30 7.9	34 8.9	7 1.8
	西濃地域	179 100.0	36 20.1	39 21.8	7 3.9	24 13.4	1 0.6
	中濃地域	169 100.0	29 17.2	46 27.2	7 4.1	17 10.1	4 2.4
	東濃地域	181 100.0	48 26.5	33 18.2	12 6.6	21 11.6	6 3.3
	飛騨地域	89 100.0	20 22.5	10 11.2	9 10.1	12 13.5	1 1.1
	無回答	14 100.0	4 28.6	3 21.4	0 0.0	1 7.1	0 0.0

		合計	が避難生活でプライバシー	やストレスに伴う嫌がらせ	が等(に)乳幼児(妊産婦)の高齢者(に)対して十分な配慮	ことな女性や子どもが育ちにくい	別的な言動が起きること	重要な情報が行き届かない	支援や被災状況などの必要	とは問題があると思うこと	わからない	その他	無回答
全体		1,014 100.0	680 67.1	484 47.7	520 51.3	263 25.9	331 32.6	346 34.1	5 0.5	47 4.6	8 0.8	8 0.8	
性別	男性	458 100.0	295 64.4	223 48.7	226 49.3	122 26.6	155 33.8	135 29.5	4 0.9	27 5.9	4 0.9	4 0.9	
	女性	529 100.0	368 69.6	252 47.6	276 52.2	138 26.1	168 31.8	200 37.8	1 0.2	18 3.4	4 0.8	2 0.4	
	無回答	27 100.0	17 63.0	9 33.3	18 66.7	3 11.1	8 29.6	11 40.7	0 0.0	2 7.4	0 0.0	2 7.4	
年齢	20歳代	61 100.0	37 60.7	26 42.6	28 45.9	22 36.1	26 42.6	22 36.1	0 0.0	1 1.6	0 0.0	1 1.6	
	30歳代	152 100.0	96 63.2	78 51.3	80 52.6	47 30.9	50 32.9	46 30.3	2 1.3	7 4.6	1 0.7	0 0.0	
	40歳代	232 100.0	155 66.8	110 47.4	106 45.7	55 23.7	89 38.4	67 28.9	0 0.0	13 5.6	5 2.2	0 0.0	
	50歳代	207 100.0	158 76.3	104 50.2	93 44.9	50 24.2	69 33.3	69 33.3	1 0.5	8 3.9	0 0.0	0 0.0	
	60歳代	224 100.0	159 71.0	107 47.8	139 62.1	58 25.9	61 27.2	86 38.4	1 0.4	6 2.7	1 0.4	1 0.4	
	70歳代以上	124 100.0	68 54.8	52 41.9	66 53.2	29 23.4	33 26.6	52 41.9	1 0.8	11 8.9	1 0.8	4 3.2	
	無回答	14 100.0	7 50.0	7 50.0	8 57.1	2 14.3	3 21.4	4 28.6	0 0.0	1 7.1	0 0.0	2 14.3	
	性別×年齢	男性20歳代	23 100.0	14 60.9	10 43.5	9 39.1	4 17.4	9 39.1	10 43.5	0 0.0	1 4.3	0 0.0	1 4.3
男性30歳代		62 100.0	30 48.4	36 58.1	28 45.2	20 32.3	21 33.9	14 22.6	2 3.2	6 9.7	0 0.0	0 0.0	
男性40歳代		123 100.0	78 63.4	54 43.9	53 43.1	29 23.6	51 41.5	29 23.6	0 0.0	10 8.1	3 2.4	0 0.0	
男性50歳代		76 100.0	57 75.0	32 42.1	34 44.7	22 28.9	26 34.2	29 38.2	1 1.3	3 3.9	0 0.0	0 0.0	
男性60歳代		110 100.0	79 71.8	54 49.1	67 60.9	30 27.3	33 30.0	33 30.0	1 0.9	3 2.7	0 0.0	1 0.9	
男性70歳代以上		64 100.0	37 57.8	37 57.8	35 54.7	17 26.6	15 23.4	20 31.3	0 0.0	4 6.3	1 1.6	2 3.1	
女性20歳代		38 100.0	23 60.5	16 42.1	19 50.0	18 47.4	17 44.7	12 31.6	0 0.0	0 0.0	0 0.0	0 0.0	
女性30歳代		88 100.0	65 73.9	41 46.6	50 56.8	27 30.7	29 33.0	30 34.1	0 0.0	1 1.1	1 1.1	0 0.0	
女性40歳代		104 100.0	73 70.2	55 52.9	50 48.1	25 24.0	37 35.6	34 32.7	0 0.0	3 2.9	2 1.9	0 0.0	
女性50歳代		128 100.0	98 76.6	72 56.3	56 43.8	28 21.9	40 31.3	40 31.3	0 0.0	5 3.9	0 0.0	0 0.0	
女性60歳代		112 100.0	79 70.5	52 46.4	70 62.5	28 25.0	27 24.1	52 46.4	0 0.0	3 2.7	1 0.9	0 0.0	
女性70歳代以上		58 100.0	30 51.7	15 25.9	30 51.7	12 20.7	18 31.0	31 53.4	1 1.7	6 10.3	0 0.0	2 3.4	
無回答		28 100.0	17 60.7	10 35.7	19 67.9	3 10.7	8 28.6	12 42.9	0 0.0	2 7.1	0 0.0	2 7.1	
職業		自営業・経営者	125 100.0	83 66.4	53 42.4	62 49.6	39 31.2	26 20.8	53 42.4	2 1.6	3 2.4	0 0.0	3 2.4
	正規の職員・従業員	351 100.0	239 68.1	173 49.3	157 44.7	87 24.8	140 39.9	99 28.2	1 0.3	19 5.4	2 0.6	0 0.0	
	パート・アルバイト・非正規雇用者	239 100.0	172 72.0	123 51.5	130 54.4	60 25.1	77 32.2	78 32.6	0 0.0	8 3.3	4 1.7	1 0.4	
	学生	8 100.0	4 50.0	3 37.5	4 50.0	2 25.0	5 62.5	3 37.5	0 0.0	0 0.0	0 0.0	0 0.0	
	無職	246 100.0	158 64.2	115 46.7	141 57.3	64 26.0	69 28.0	95 38.6	2 0.8	13 5.3	2 0.8	2 0.8	
	その他	21 100.0	11 52.4	9 42.9	12 57.1	7 33.3	10 47.6	7 33.3	0 0.0	1 4.8	0 0.0	0 0.0	
	無回答	24 100.0	13 54.2	8 33.3	14 58.3	4 16.7	4 16.7	11 45.8	0 0.0	3 12.5	0 0.0	2 8.3	
家族構成	ひとり暮らし	51 100.0	34 66.7	19 37.3	30 58.8	11 21.6	15 29.4	21 41.2	0 0.0	5 9.8	0 0.0	1 2.0	
	一世代世帯	215 100.0	143 66.5	90 41.9	112 52.1	64 29.8	66 30.7	85 39.5	2 0.9	7 3.3	3 1.4	2 0.9	
	二世帯世帯	491 100.0	334 68.0	250 50.9	252 51.3	126 25.7	170 34.6	160 32.6	0 0.0	18 3.7	4 0.8	2 0.4	
	三世帯世帯	192 100.0	134 69.8	93 48.4	89 46.4	47 24.5	63 32.8	61 31.8	3 1.6	11 5.7	0 0.0	1 0.5	
	その他	48 100.0	25 52.1	25 52.1	27 56.3	13 27.1	14 29.2	14 29.2	0 0.0	4 8.3	1 2.1	0 0.0	
	無回答	17 100.0	10 58.8	7 41.2	10 58.8	2 11.8	3 17.6	5 29.4	0 0.0	2 11.8	0 0.0	2 11.8	
	居住地域	岐阜地域	382 100.0	258 67.5	199 52.1	193 50.5	105 27.5	123 32.2	125 32.7	3 0.8	13 3.4	3 0.8	3 0.8
西濃地域		179 100.0	118 65.9	89 49.7	81 45.3	46 25.7	65 36.3	69 38.5	0 0.0	7 3.9	2 1.1	0 0.0	
中濃地域		169 100.0	115 68.0	79 46.7	96 56.8	47 27.8	51 30.2	54 32.0	1 0.6	8 4.7	0 0.0	1 0.6	
東濃地域		181 100.0	122 67.4	75 41.4	95 52.5	46 25.4	62 34.3	58 32.0	0 0.0	12 6.6	2 1.1	0 0.0	
飛騨地域		89 100.0	58 65.2	37 41.6	45 50.6	17 19.1	25 28.1	37 41.6	1 1.1	7 7.9	1 1.1	2 2.2	
無回答		14 100.0	9 64.3	5 35.7	10 71.4	2 14.3	5 35.7	3 21.4	0 0.0	0 0.0	0 0.0	2 14.3	



問41 個人情報の問題で、特に問題があると思うこと

上段：人数

下段：%

(1/2)	合計	誘いを受けること	リクレーションやメール等による勧誘	知らぬ間に管理されること	れ、管理されないこと	が、知らぬ間に企業や名簿業者など	民間企業や名簿業者など	へのインターネット掲示板等	インターネット掲示板等	て、他人に言いふらされ	自分や家族のことにつ	取得されること	第三者に戸籍等を不正に	調査され、探偵事務所か	興信所・結婚の際に企業	就職や探偵事務所か	
全体	1,014 100.0	761 75.0	562 55.4	222 21.9	197 19.4	117 11.5	70 6.9										
性別	男性	458 100.0	340 74.2	265 57.9	106 23.1	91 19.9	29 6.3										
	女性	529 100.0	403 76.2	285 53.9	111 21.0	100 18.9	40 7.6										
	無回答	27 100.0	18 66.7	12 44.4	5 18.5	6 22.2	4 14.8	1 3.7									
年齢	20歳代	61 100.0	44 72.1	31 50.8	18 29.5	17 27.9	14 23.0										
	30歳代	152 100.0	113 74.3	84 55.3	46 30.3	33 21.7	17 11.2										
	40歳代	232 100.0	185 79.7	129 55.6	62 26.7	41 17.7	18 7.8	16 6.9									
	50歳代	207 100.0	161 77.8	127 61.4	45 21.7	27 13.0	15 7.2	8 3.9									
	60歳代	224 100.0	169 75.4	129 57.6	35 15.6	47 21.0	28 12.5	10 4.5									
	70歳代以上	124 100.0	80 64.5	55 44.4	14 11.3	28 22.6	15 12.1	5 4.0									
	無回答	14 100.0	9 64.3	7 50.0	2 14.3	4 28.6	1 7.1	0 0.0									
性別×年齢	男性20歳代	23 100.0	17 73.9	11 47.8	6 26.1	9 39.1	5 21.7	5 21.7									
	男性30歳代	62 100.0	42 67.7	32 51.6	19 30.6	14 22.6	4 6.5										
	男性40歳代	123 100.0	96 78.0	71 57.7	36 29.3	16 13.0	10 8.1	9 7.3									
	男性50歳代	76 100.0	60 78.9	47 61.8	14 18.4	11 14.5	5 6.6	1 1.3									
	男性60歳代	110 100.0	86 78.2	70 63.6	24 21.8	26 23.6	13 11.8	6 5.5									
	男性70歳代以上	64 100.0	39 60.9	34 53.1	7 10.9	15 23.4	10 15.6	4 6.3									
	女性20歳代	38 100.0	27 71.1	20 52.6	12 31.6	8 21.1	6 15.8	9 23.7									
	女性30歳代	88 100.0	71 80.7	50 56.8	26 29.5	19 21.6	14 15.9	12 13.6									
	女性40歳代	104 100.0	84 80.8	57 54.8	24 23.1	24 23.1	8 7.7	7 6.7									
	女性50歳代	128 100.0	99 77.3	78 60.9	30 23.4	16 12.5	10 7.8	7 5.5									
	女性60歳代	112 100.0	81 72.3	59 52.7	11 9.8	20 17.9	14 12.5	4 3.6									
	女性70歳代以上	58 100.0	40 69.0	21 36.2	7 12.1	13 22.4	5 8.6	1 1.7									
	無回答	28 100.0	19 67.9	12 42.9	6 21.4	6 21.4	4 14.3	1 3.6									
職業	自営業・経営者	125 100.0	92 73.6	71 56.8	20 16.0	18 14.4	8 6.4										
	正規の職員・従業員	351 100.0	262 74.6	194 55.3	102 29.1	67 19.1	25 7.1										
	パート・アルバイト・非正規雇用者	239 100.0	190 79.5	147 61.5	52 21.8	53 22.2	25 10.5	19 7.9									
	学生	8 100.0	5 62.5	4 50.0	3 37.5	1 12.5	1 12.5	2 25.0									
	無職	246 100.0	184 74.8	127 51.6	37 15.0	50 20.3	33 13.4	12 4.9									
	その他	21 100.0	14 66.7	10 47.6	6 28.6	4 19.0	4 19.0	3 14.3									
	無回答	24 100.0	14 58.3	9 37.5	2 8.3	4 16.7	2 8.3	1 4.2									
家族構成	ひとり暮らし	51 100.0	31 60.8	25 49.0	9 17.6	10 19.6	4 7.8										
	一世代世帯	215 100.0	165 76.7	115 53.5	41 19.1	47 21.9	18 8.4	8 3.7									
	二世帯世帯	491 100.0	377 76.8	284 57.8	108 22.0	94 19.1	57 11.6	36 7.3									
	三世帯世帯	192 100.0	143 74.5	102 53.1	47 24.5	36 18.8	26 13.5	18 9.4									
	その他	48 100.0	36 75.0	27 56.3	14 29.2	7 14.6	9 18.8	4 8.3									
	無回答	17 100.0	9 52.9	9 52.9	3 17.6	3 17.6	2 11.8	0 0.0									
居住地	岐阜地域	382 100.0	286 74.9	223 58.4	94 24.6	74 19.4	26 6.8										
	西濃地域	179 100.0	138 77.1	93 52.0	32 17.9	38 21.2	14 7.8										
	中濃地域	169 100.0	132 78.1	93 55.0	31 18.3	33 19.5	26 15.4	14 8.3									
	東濃地域	181 100.0	136 75.1	101 55.8	35 19.3	29 16.0	20 11.0	11 6.1									
	飛騨地域	89 100.0	59 66.3	43 48.3	29 32.6	20 22.5	6 6.7	5 5.6									
	無回答	14 100.0	10 71.4	9 64.3	1 7.1	3 21.4	1 7.1	0 0.0									

問41 個人情報の問題で、特に問題があると思うこと

上段：人数  
下段：%

(2/2)	合計	それと を直 書き する こと と	際政 に機 関に 届出 等 を する こ と	資料 とを 自分 に見 せて もら えな い	企業 や政 行機 関に お い い	と特 はに 問題 があ ると 思 う こ と	わ か ら な い	そ の 他	無 回 答
全体	1,014 100.0	113 11.1	74 7.3	40 3.9	66 6.5	3 0.3	13 1.3		
性別	男性	458 100.0	49 10.7	36 7.9	22 4.8	32 7.0	0 0.0	4 0.9	
	女性	529 100.0	63 11.9	37 7.0	18 3.4	31 5.9	3 0.6	6 1.1	
	無回答	27 100.0	1 3.7	1 3.7	0 0.0	3 11.1	0 0.0	3 11.1	
年齢	20歳代	61 100.0	4 6.6	4 6.6	0 0.0	2 3.3	0 0.0	0 0.0	
	30歳代	152 100.0	13 8.6	16 10.5	4 2.6	7 4.6	0 0.0	0 0.0	
	40歳代	232 100.0	22 9.5	15 6.5	5 2.2	12 5.2	0 0.0	0 0.0	
	50歳代	207 100.0	25 12.1	13 6.3	7 3.4	13 6.3	1 0.5	1 0.5	
	60歳代	224 100.0	29 12.9	18 8.0	14 6.3	13 5.8	2 0.9	1 0.4	
	70歳代以上	124 100.0	18 14.5	8 6.5	10 8.1	18 14.5	0 0.0	8 6.5	
	無回答	14 100.0	2 14.3	0 0.0	0 0.0	1 7.1	0 0.0	3 21.4	
	性別×年齢	男性20歳代	23 100.0	1 4.3	1 4.3	0 0.0	1 4.3	0 0.0	0 0.0
男性30歳代		62 100.0	4 6.5	7 11.3	3 4.8	5 8.1	0 0.0	0 0.0	
男性40歳代		123 100.0	11 8.9	9 7.3	4 3.3	6 4.9	0 0.0	0 0.0	
男性50歳代		76 100.0	11 14.5	5 6.6	4 5.3	7 9.2	0 0.0	1 1.3	
男性60歳代		110 100.0	9 8.2	11 10.0	7 6.4	4 3.6	0 0.0	0 0.0	
男性70歳代以上		64 100.0	13 20.3	3 4.7	4 6.3	9 14.1	0 0.0	3 4.7	
女性20歳代		38 100.0	3 7.9	3 7.9	0 0.0	1 2.6	0 0.0	0 0.0	
女性30歳代		88 100.0	9 10.2	9 10.2	1 1.1	2 2.3	0 0.0	0 0.0	
女性40歳代		104 100.0	11 10.6	6 5.8	1 1.0	6 5.8	0 0.0	0 0.0	
女性50歳代		128 100.0	14 10.9	7 5.5	3 2.3	5 3.9	1 0.8	0 0.0	
女性60歳代		112 100.0	20 17.9	7 6.3	7 6.3	9 8.0	2 1.8	1 0.9	
女性70歳代以上		58 100.0	5 8.6	5 8.6	6 10.3	8 13.8	0 0.0	5 8.6	
無回答		28 100.0	2 7.1	1 3.6	0 0.0	3 10.7	0 0.0	3 10.7	
職業		自営業・経営者	125 100.0	17 13.6	11 8.8	8 6.4	7 5.6	0 0.0	2 1.6
	正規の職員・従業員	351 100.0	36 10.3	19 5.4	13 3.7	20 5.7	1 0.3	1 0.3	
	パート・アルバイト・非正規雇用者	239 100.0	25 10.5	17 7.1	3 1.3	11 4.6	0 0.0	0 0.0	
	学生	8 100.0	1 12.5	2 25.0	0 0.0	0 0.0	0 0.0	0 0.0	
	無職	246 100.0	29 11.8	21 8.5	15 6.1	23 9.3	2 0.8	4 1.6	
	その他	21 100.0	4 19.0	3 14.3	0 0.0	2 9.5	0 0.0	0 0.0	
	無回答	24 100.0	1 4.2	1 4.2	1 4.2	3 12.5	0 0.0	6 25.0	
家族構成	ひとり暮らし	51 100.0	2 3.9	4 7.8	5 9.8	5 9.8	0 0.0	1 2.0	
	一世代世帯	215 100.0	36 16.7	19 8.8	8 3.7	12 5.6	1 0.5	4 1.9	
	二世帯世帯	491 100.0	53 10.8	36 7.3	17 3.5	29 5.9	2 0.4	4 0.8	
	三世帯世帯	192 100.0	17 8.9	12 6.3	8 4.2	14 7.3	0 0.0	1 0.5	
	その他	48 100.0	3 6.3	3 6.3	2 4.2	4 8.3	0 0.0	0 0.0	
	無回答	17 100.0	2 11.8	0 0.0	0 0.0	2 11.8	0 0.0	3 17.6	
居住地域	岐阜地域	382 100.0	42 11.0	33 8.6	14 3.7	21 5.5	0 0.0	4 1.0	
	西濃地域	179 100.0	25 14.0	12 6.7	6 3.4	12 6.7	1 0.6	1 0.6	
	中濃地域	169 100.0	21 12.4	9 5.3	8 4.7	8 4.7	1 0.6	3 1.8	
	東濃地域	181 100.0	15 8.3	15 8.3	6 3.3	18 9.9	0 0.0	0 0.0	
	飛驒地域	89 100.0	9 10.1	4 4.5	6 6.7	7 7.9	1 1.1	2 2.2	
	無回答	14 100.0	1 7.1	1 7.1	0 0.0	0 0.0	0 0.0	3 21.4	

問42 一人ひとりの人権は守られているか

上段: 人数  
下段: %

		合計	そう思う	どちらか そう思う	どちらか そうない	そう ない	どちらか とも ない	わからない	無回答
全体		1,014 100.0	81 8.0	400 39.4	173 17.1	67 6.6	170 16.8	102 10.1	21 2.1
性別	男性	458 100.0	44 9.6	186 40.6	76 16.6	31 6.8	69 15.1	44 9.6	8 1.7
	女性	529 100.0	35 6.6	210 39.7	90 17.0	34 6.4	97 18.3	55 10.4	8 1.5
	無回答	27 100.0	2 7.4	4 14.8	7 25.9	2 7.4	4 14.8	3 11.1	5 18.5
年齢	20歳代	61 100.0	3 4.9	29 47.5	14 23.0	4 6.6	6 9.8	5 8.2	0 0.0
	30歳代	152 100.0	10 6.6	53 34.9	33 21.7	17 11.2	19 12.5	20 13.2	0 0.0
	40歳代	232 100.0	17 7.3	88 37.9	46 19.8	18 7.8	41 17.7	21 9.1	1 0.4
	50歳代	207 100.0	12 5.8	86 41.5	39 18.8	13 6.3	36 17.4	20 9.7	1 0.5
	60歳代	224 100.0	21 9.4	94 42.0	30 13.4	10 4.5	45 20.1	20 8.9	4 1.8
	70歳代以上	124 100.0	17 13.7	47 37.9	8 6.5	5 4.0	21 16.9	15 12.1	11 8.9
	無回答	14 100.0	1 7.1	3 21.4	3 21.4	0 0.0	2 14.3	1 7.1	4 28.6
	性別×年齢	男性20歳代	23 100.0	1 4.3	12 52.2	4 17.4	3 13.0	0 0.0	3 13.0
男性30歳代	62 100.0	6 9.7	21 33.9	11 17.7	5 8.1	7 11.3	12 19.4	0 0.0	
男性40歳代	123 100.0	12 9.8	46 37.4	22 17.9	10 8.1	21 17.1	11 8.9	1 0.8	
男性50歳代	76 100.0	5 6.6	34 44.7	14 18.4	5 6.6	11 14.5	7 9.2	0 0.0	
男性60歳代	110 100.0	9 8.2	46 41.8	18 16.4	5 4.5	22 20.0	7 6.4	3 2.7	
男性70歳代以上	64 100.0	11 17.2	27 42.2	7 10.9	3 4.7	8 12.5	4 6.3	4 6.3	
女性20歳代	38 100.0	2 5.3	17 44.7	10 26.3	1 2.6	6 15.8	2 5.3	0 0.0	
女性30歳代	88 100.0	4 4.5	32 36.4	20 22.7	12 13.6	12 13.6	8 9.1	0 0.0	
女性40歳代	104 100.0	5 4.8	41 39.4	24 23.1	6 5.8	20 19.2	8 7.7	0 0.0	
女性50歳代	128 100.0	7 5.5	51 39.8	23 18.0	8 6.3	25 19.5	13 10.2	1 0.8	
女性60歳代	112 100.0	12 10.7	48 42.9	12 10.7	5 4.5	22 19.6	13 11.6	0 0.0	
女性70歳代以上	58 100.0	5 8.6	20 34.5	1 1.7	2 3.4	12 20.7	11 19.0	7 12.1	
無回答	28 100.0	2 7.1	5 17.9	7 25.0	2 7.1	4 14.3	3 10.7	5 17.9	
職業	自営業・経営者	125 100.0	14 11.2	49 39.2	22 17.6	7 5.6	17 13.6	10 8.0	6 4.8
	正規の職員・従業員	351 100.0	26 7.4	155 44.2	67 19.1	19 5.4	53 15.1	29 8.3	2 0.6
	パート・アルバイト・ 非正規雇用者	239 100.0	12 5.0	88 36.8	49 20.5	19 7.9	42 17.6	27 11.3	2 0.8
	学生	8 100.0	0 0.0	4 50.0	0 0.0	3 37.5	0 0.0	1 12.5	0 0.0
	無職	246 100.0	26 10.6	91 37.0	27 11.0	17 6.9	48 19.5	30 12.2	7 2.8
	その他	21 100.0	1 4.8	8 38.1	4 19.0	2 9.5	4 19.0	2 9.5	0 0.0
	無回答	24 100.0	2 8.3	5 20.8	4 16.7	0 0.0	6 25.0	3 12.5	4 16.7
家族構成	ひとり暮らし	51 100.0	4 7.8	22 43.1	4 7.8	2 3.9	9 17.6	8 15.7	2 3.9
	一世代世帯	215 100.0	25 11.6	81 37.7	38 17.7	13 6.0	33 15.3	17 7.9	8 3.7
	二世帯世帯	491 100.0	32 6.5	206 42.0	89 18.1	35 7.1	74 15.1	49 10.0	6 1.2
	三世帯世帯	192 100.0	14 7.3	71 37.0	31 16.1	12 6.3	43 22.4	19 9.9	2 1.0
	その他	48 100.0	4 8.3	15 31.3	8 16.7	5 10.4	8 16.7	8 16.7	0 0.0
	無回答	17 100.0	2 11.8	5 29.4	3 17.6	0 0.0	3 17.6	1 5.9	3 17.6
居住地域	岐阜地域	382 100.0	26 6.8	158 41.4	73 19.1	18 4.7	68 17.8	35 9.2	4 1.0
	西濃地域	179 100.0	10 5.6	65 36.3	37 20.7	14 7.8	30 16.8	20 11.2	3 1.7
	中濃地域	169 100.0	19 11.2	63 37.3	24 14.2	11 6.5	26 15.4	19 11.2	7 4.1
	東濃地域	181 100.0	16 8.8	72 39.8	28 15.5	15 8.3	28 15.5	20 11.0	2 1.1
	飛騨地域	89 100.0	9 10.1	39 43.8	8 9.0	8 9.0	16 18.0	7 7.9	2 2.2
	無回答	14 100.0	1 7.1	3 21.4	3 21.4	1 7.1	2 14.3	1 7.1	3 21.4



問43 県民一人ひとりの人権意識は5年前に比べて高くなっているか

上段：人数  
下段：%

		合計	そう 思う	思 言 う え ち ら ば そ う と	は 言 え ば ち ら ば そ う と	な い そ う は 思 わ	い ど え ち ら な い と も	わ か ら な い	無 回 答
全体		1,014 100.0	51 5.0	311 30.7	88 8.7	90 8.9	224 22.1	238 23.5	12 1.2
性別	男性	458 100.0	21 4.6	132 28.8	50 10.9	41 9.0	97 21.2	112 24.5	5 1.1
	女性	529 100.0	28 5.3	173 32.7	37 7.0	45 8.5	123 23.3	119 22.5	4 0.8
	無回答	27 100.0	2 7.4	6 22.2	1 3.7	4 14.8	4 14.8	7 25.9	3 11.1
年齢	20歳代	61 100.0	1 1.6	20 32.8	3 4.9	4 6.6	11 18.0	22 36.1	0 0.0
	30歳代	152 100.0	7 4.6	34 22.4	15 9.9	22 14.5	34 22.4	39 25.7	1 0.7
	40歳代	232 100.0	7 3.0	64 27.6	26 11.2	19 8.2	58 25.0	58 25.0	0 0.0
	50歳代	207 100.0	9 4.3	67 32.4	17 8.2	20 9.7	48 23.2	46 22.2	0 0.0
	60歳代	224 100.0	16 7.1	83 37.1	14 6.3	16 7.1	47 21.0	46 20.5	2 0.9
	70歳代以上	124 100.0	9 7.3	40 32.3	11 8.9	8 6.5	25 20.2	24 19.4	7 5.6
	無回答	14 100.0	2 14.3	3 21.4	2 14.3	1 7.1	1 7.1	3 21.4	2 14.3
	性別×年齢	男性20歳代	23 100.0	1 4.3	4 17.4	1 4.3	3 13.0	5 21.7	9 39.1
男性30歳代	62 100.0	3 4.8	10 16.1	5 8.1	7 11.3	13 21.0	23 37.1	1 1.6	
男性40歳代	123 100.0	5 4.1	28 22.8	15 12.2	12 9.8	34 27.6	29 23.6	0 0.0	
男性50歳代	76 100.0	3 3.9	23 30.3	11 14.5	6 7.9	14 18.4	19 25.0	0 0.0	
男性60歳代	110 100.0	5 4.5	46 41.8	10 9.1	8 7.3	20 18.2	20 18.2	1 0.9	
男性70歳代以上	64 100.0	4 6.3	21 32.8	8 12.5	5 7.8	11 17.2	12 18.8	3 4.7	
女性20歳代	38 100.0	0 0.0	16 42.1	2 5.3	1 2.6	6 15.8	13 34.2	0 0.0	
女性30歳代	88 100.0	4 4.5	23 26.1	10 11.4	14 15.9	21 23.9	16 18.2	0 0.0	
女性40歳代	104 100.0	2 1.9	36 34.6	11 10.6	6 5.8	22 21.2	27 26.0	0 0.0	
女性50歳代	128 100.0	6 4.7	42 32.8	6 4.7	14 10.9	34 26.6	26 20.3	0 0.0	
女性60歳代	112 100.0	11 9.8	37 33.0	4 3.6	7 6.3	27 24.1	25 22.3	1 0.9	
女性70歳代以上	58 100.0	5 8.6	19 32.8	3 5.2	3 5.2	13 22.4	12 20.7	3 5.2	
無回答	28 100.0	2 7.1	6 21.4	2 7.1	4 14.3	4 14.3	7 25.0	3 10.7	
職業	自営業・経営者	125 100.0	7 5.6	43 34.4	13 10.4	8 6.4	30 24.0	21 16.8	3 2.4
	正規の職員・従業員	351 100.0	11 3.1	103 29.3	38 10.8	28 8.0	82 23.4	88 25.1	1 0.3
	パート・アルバイト・ 非正規雇用者	239 100.0	13 5.4	74 31.0	18 7.5	27 11.3	55 23.0	52 21.8	0 0.0
	学生	8 100.0	0 0.0	2 25.0	1 12.5	2 25.0	1 12.5	2 25.0	0 0.0
	無職	246 100.0	17 6.9	77 31.3	14 5.7	22 8.9	51 20.7	60 24.4	5 2.0
	その他	21 100.0	1 4.8	7 33.3	2 9.5	1 4.8	3 14.3	6 28.6	1 4.8
	無回答	24 100.0	2 8.3	5 20.8	2 8.3	2 8.3	2 8.3	9 37.5	2 8.3
家族構成	ひとり暮らし	51 100.0	4 7.8	12 23.5	3 5.9	4 7.8	8 15.7	18 35.3	2 3.9
	一世代世帯	215 100.0	18 8.4	67 31.2	22 10.2	18 8.4	43 20.0	44 20.5	3 1.4
	二世代世帯	491 100.0	18 3.7	163 33.2	44 9.0	42 8.6	115 23.4	107 21.8	2 0.4
	三世代世帯	192 100.0	6 3.1	57 29.7	14 7.3	18 9.4	43 22.4	52 27.1	2 1.0
	その他	48 100.0	3 6.3	10 20.8	3 6.3	6 12.5	13 27.1	13 27.1	0 0.0
	無回答	17 100.0	2 11.8	2 11.8	2 11.8	2 11.8	2 11.8	4 23.5	3 17.6
居住地域	岐阜地域	382 100.0	19 5.0	112 29.3	37 9.7	26 6.8	94 24.6	92 24.1	2 0.5
	西濃地域	179 100.0	6 3.4	55 30.7	18 10.1	19 10.6	39 21.8	42 23.5	0 0.0
	中濃地域	169 100.0	9 5.3	55 32.5	13 7.7	15 8.9	30 17.8	44 26.0	3 1.8
	東濃地域	181 100.0	10 5.5	56 30.9	12 6.6	17 9.4	44 24.3	40 22.1	2 1.1
	飛驒地域	89 100.0	5 5.6	30 33.7	7 7.9	12 13.5	15 16.9	17 19.1	3 3.4
	無回答	14 100.0	2 14.3	3 21.4	1 7.1	1 7.1	2 14.3	3 21.4	2 14.3

		合計	動る行啓政 発に活よ	発に市 活よ民 動る団 啓体	教家 育庭 での	教 育校 での	育人職 ・権場 ・研教 修の	特 に な い	そ の 他	無 回 答
全体		1,014 100.0	488 48.1	181 17.9	461 45.5	723 71.3	390 38.5	49 4.8	20 2.0	14 1.4
性別	男性	458 100.0	223 48.7	79 17.2	198 43.2	319 69.7	173 37.8	24 5.2	13 2.8	3 0.7
	女性	529 100.0	253 47.8	97 18.3	251 47.4	387 73.2	206 38.9	24 4.5	6 1.1	9 1.7
	無回答	27 100.0	12 44.4	5 18.5	12 44.4	17 63.0	11 40.7	1 3.7	1 3.7	2 7.4
年齢	20歳代	61 100.0	29 47.5	12 19.7	27 44.3	47 77.0	26 42.6	1 1.6	2 3.3	0 0.0
	30歳代	152 100.0	72 47.4	31 20.4	64 42.1	118 77.6	69 45.4	7 4.6	3 2.0	0 0.0
	40歳代	232 100.0	111 47.8	34 14.7	106 45.7	177 76.3	84 36.2	8 3.4	6 2.6	0 0.0
	50歳代	207 100.0	105 50.7	33 15.9	98 47.3	148 71.5	74 35.7	9 4.3	3 1.4	0 0.0
	60歳代	224 100.0	104 46.4	42 18.8	107 47.8	154 68.8	91 40.6	10 4.5	4 1.8	6 2.7
	70歳代以上	124 100.0	62 50.0	26 21.0	52 41.9	71 57.3	40 32.3	13 10.5	2 1.6	6 4.8
	無回答	14 100.0	5 35.7	3 21.4	7 50.0	8 57.1	6 42.9	1 7.1	0 0.0	2 14.3
	性別×年齢	男性20歳代	23 100.0	9 39.1	6 26.1	6 26.1	14 60.9	10 43.5	1 4.3	2 8.7
男性30歳代		62 100.0	22 35.5	11 17.7	23 37.1	44 71.0	26 41.9	5 8.1	2 3.2	0 0.0
男性40歳代		123 100.0	60 48.8	20 16.3	55 44.7	91 74.0	46 37.4	6 4.9	3 2.4	0 0.0
男性50歳代		76 100.0	42 55.3	10 13.2	31 40.8	49 64.5	19 25.0	4 5.3	2 2.6	0 0.0
男性60歳代		110 100.0	50 45.5	19 17.3	55 50.0	75 68.2	45 40.9	5 4.5	2 1.8	2 1.8
男性70歳代以上		64 100.0	40 62.5	13 20.3	28 43.8	46 71.9	27 42.2	3 4.7	2 3.1	1 1.6
女性20歳代		38 100.0	20 52.6	6 15.8	21 55.3	33 86.8	16 42.1	0 0.0	0 0.0	0 0.0
女性30歳代		88 100.0	49 55.7	20 22.7	40 45.5	73 83.0	43 48.9	2 2.3	0 0.0	0 0.0
女性40歳代		104 100.0	48 46.2	13 12.5	50 48.1	82 78.8	35 33.7	2 1.9	3 2.9	0 0.0
女性50歳代		128 100.0	62 48.4	23 18.0	66 51.6	96 75.0	52 40.6	5 3.9	1 0.8	0 0.0
女性60歳代		112 100.0	52 46.4	22 19.6	50 44.6	78 69.6	46 41.1	5 4.5	2 1.8	4 3.6
女性70歳代以上		58 100.0	21 36.2	13 22.4	23 39.7	24 41.4	13 22.4	10 17.2	0 0.0	5 8.6
無回答		28 100.0	13 46.4	5 17.9	13 46.4	18 64.3	12 42.9	1 3.6	1 3.6	2 7.1
職業		自営業・経営者	125 100.0	51 40.8	22 17.6	70 56.0	93 74.4	37 29.6	5 4.0	1 0.8
	正規の職員・従業員	351 100.0	175 49.9	63 17.9	154 43.9	263 74.9	134 38.2	12 3.4	5 1.4	0 0.0
	パート・アルバイト・ 非正規雇用者	239 100.0	120 50.2	38 15.9	103 43.1	173 72.4	103 43.1	10 4.2	6 2.5	2 0.8
	学生	8 100.0	3 37.5	1 12.5	2 25.0	7 87.5	5 62.5	0 0.0	0 0.0	0 0.0
	無職	246 100.0	119 48.4	51 20.7	109 44.3	159 64.6	88 35.8	20 8.1	7 2.8	6 2.4
	その他	21 100.0	10 47.6	2 9.5	14 66.7	15 71.4	13 61.9	0 0.0	0 0.0	1 4.8
	無回答	24 100.0	10 41.7	4 16.7	9 37.5	13 54.2	10 41.7	2 8.3	1 4.2	3 12.5
家族構成	ひとり暮らし	51 100.0	26 51.0	13 25.5	23 45.1	31 60.8	20 39.2	5 9.8	1 2.0	2 3.9
	一世代世帯	215 100.0	107 49.8	40 18.6	87 40.5	140 65.1	83 38.6	8 3.7	7 3.3	8 3.7
	二世帯世帯	491 100.0	242 49.3	81 16.5	238 48.5	374 76.2	194 39.5	24 4.9	6 1.2	0 0.0
	三世帯世帯	192 100.0	84 43.8	33 17.2	84 43.8	140 72.9	67 34.9	7 3.6	5 2.6	1 0.5
	その他	48 100.0	23 47.9	10 20.8	20 41.7	27 56.3	18 37.5	5 10.4	0 0.0	1 2.1
	無回答	17 100.0	6 35.3	4 23.5	9 52.9	11 64.7	8 47.1	0 0.0	1 5.9	2 11.8
居住地域	岐阜地域	382 100.0	192 50.3	64 16.8	169 44.2	288 75.4	140 36.6	18 4.7	9 2.4	2 0.5
	西濃地域	179 100.0	69 38.5	32 17.9	86 48.0	120 67.0	74 41.3	11 6.1	4 2.2	2 1.1
	中濃地域	169 100.0	85 50.3	34 20.1	82 48.5	111 65.7	62 36.7	8 4.7	4 2.4	4 2.4
	東濃地域	181 100.0	91 50.3	24 13.3	80 44.2	130 71.8	65 35.9	10 5.5	2 1.1	2 1.1
	飛驒地域	89 100.0	45 50.6	23 25.8	38 42.7	65 73.0	41 46.1	2 2.2	1 1.1	2 2.2
	無回答	14 100.0	6 42.9	4 28.6	6 42.9	9 64.3	8 57.1	0 0.0	0 0.0	2 14.3

		合計	知らない	知らない が、利用 したことは ない	知っている が、利用 したことは ない	役に 立った	役に 立たな い	どちら とも い えない	加 ば、知 し、つ たい 利用 し、れ ない	無 回 答
全体		1,014 100.0	342 33.7	377 37.2	73 7.2	21 2.1	121 11.9	12 1.2	68 6.7	
性別	男性	458 100.0	151 33.0	174 38.0	37 8.1	10 2.2	61 13.3	1 0.2	24 5.2	
	女性	529 100.0	182 34.4	194 36.7	35 6.6	11 2.1	60 11.3	11 2.1	36 6.8	
	無回答	27 100.0	9 33.3	9 33.3	1 3.7	0 0.0	0 0.0	0 0.0	8 29.6	
年齢	20歳代	61 100.0	22 36.1	25 41.0	5 8.2	0 0.0	7 11.5	0 0.0	2 3.3	
	30歳代	152 100.0	71 46.7	43 28.3	11 7.2	5 3.3	13 8.6	4 2.6	5 3.3	
	40歳代	232 100.0	74 31.9	93 40.1	14 6.0	3 1.3	36 15.5	5 2.2	7 3.0	
	50歳代	207 100.0	72 34.8	81 39.1	16 7.7	9 4.3	24 11.6	0 0.0	5 2.4	
	60歳代	224 100.0	71 31.7	94 42.0	15 6.7	3 1.3	27 12.1	1 0.4	13 5.8	
	70歳代以上	124 100.0	30 24.2	36 29.0	11 8.9	1 0.8	14 11.3	2 1.6	30 24.2	
	無回答	14 100.0	2 14.3	5 35.7	1 7.1	0 0.0	0 0.0	0 0.0	6 42.9	
	性別×年齢	男性20歳代	23 100.0	7 30.4	9 39.1	2 8.7	0 0.0	3 13.0	0 0.0	2 8.7
男性30歳代		62 100.0	30 48.4	17 27.4	4 6.5	2 3.2	6 9.7	0 0.0	3 4.8	
男性40歳代		123 100.0	39 31.7	53 43.1	6 4.9	3 2.4	18 14.6	1 0.8	3 2.4	
男性50歳代		76 100.0	26 34.2	26 34.2	8 10.5	3 3.9	9 11.8	0 0.0	4 5.3	
男性60歳代		110 100.0	31 28.2	46 41.8	9 8.2	2 1.8	17 15.5	0 0.0	5 4.5	
男性70歳代以上		64 100.0	18 28.1	23 35.9	8 12.5	0 0.0	8 12.5	0 0.0	7 10.9	
女性20歳代		38 100.0	15 39.5	16 42.1	3 7.9	0 0.0	4 10.5	0 0.0	0 0.0	
女性30歳代		88 100.0	39 44.3	26 29.5	7 8.0	3 3.4	7 8.0	4 4.5	2 2.3	
女性40歳代		104 100.0	32 30.8	39 37.5	8 7.7	0 0.0	18 17.3	4 3.8	3 2.9	
女性50歳代		128 100.0	45 35.2	53 41.4	8 6.3	6 4.7	15 11.7	0 0.0	1 0.8	
女性60歳代		112 100.0	39 34.8	47 42.0	6 5.4	1 0.9	10 8.9	1 0.9	8 7.1	
女性70歳代以上		58 100.0	12 20.7	13 22.4	3 5.2	1 1.7	6 10.3	2 3.4	21 36.2	
無回答		28 100.0	9 32.1	9 32.1	1 3.6	0 0.0	0 0.0	0 0.0	9 32.1	
職業		自営業・経営者	125 100.0	42 33.6	46 36.8	8 6.4	0 0.0	16 12.8	2 1.6	11 8.8
	正規の職員・従業員	351 100.0	119 33.9	124 35.3	30 8.5	12 3.4	50 14.2	4 1.1	12 3.4	
	パート・アルバイト・ 非正規雇用者	239 100.0	82 34.3	100 41.8	14 5.9	5 2.1	28 11.7	2 0.8	8 3.3	
	学生	8 100.0	2 25.0	4 50.0	1 12.5	0 0.0	1 12.5	0 0.0	0 0.0	
	無職	246 100.0	84 34.1	91 37.0	15 6.1	3 1.2	24 9.8	3 1.2	26 10.6	
	その他	21 100.0	8 38.1	4 19.0	4 19.0	0 0.0	1 4.8	1 4.8	3 14.3	
	無回答	24 100.0	5 20.8	8 33.3	1 4.2	1 4.2	1 4.2	0 0.0	8 33.3	
	家族構成	ひとり暮らし	51 100.0	19 37.3	24 47.1	3 5.9	0 0.0	2 3.9	0 0.0	3 5.9
一世代世帯		215 100.0	62 28.8	85 39.5	19 8.8	5 2.3	24 11.2	1 0.5	19 8.8	
二世代世帯		491 100.0	162 33.0	188 38.3	36 7.3	7 1.4	63 12.8	8 1.6	27 5.5	
三世代世帯		192 100.0	73 38.0	57 29.7	11 5.7	9 4.7	28 14.6	3 1.6	11 5.7	
その他		48 100.0	23 47.9	15 31.3	3 6.3	0 0.0	4 8.3	0 0.0	3 6.3	
無回答		17 100.0	3 17.6	8 47.1	1 5.9	0 0.0	0 0.0	0 0.0	5 29.4	
居住地域		岐阜地域	382 100.0	137 35.9	142 37.2	33 8.6	11 2.9	40 10.5	2 0.5	17 4.5
	西濃地域	179 100.0	50 27.9	70 39.1	13 7.3	4 2.2	28 15.6	1 0.6	13 7.3	
	中濃地域	169 100.0	57 33.7	58 34.3	11 6.5	4 2.4	20 11.8	2 1.2	17 10.1	
	東濃地域	181 100.0	72 39.8	64 35.4	10 5.5	2 1.1	23 12.7	6 3.3	4 2.2	
	飛驒地域	89 100.0	24 27.0	36 40.4	5 5.6	0 0.0	10 11.2	1 1.1	13 14.6	
	無回答	14 100.0	2 14.3	7 50.0	1 7.1	0 0.0	0 0.0	0 0.0	4 28.6	

	合計	知らない	知らない が、利用 したことは 参加	知っている が、利用 していない	役に立った	役に立たな かった	どちらとも いえない	加わりたい が、利用し ていない	無回答
全体	1,014 100.0	293 28.9	385 38.0	101 10.0	22 2.2	133 13.1	14 1.4	66 6.5	
性別	男性	458 100.0	133 29.0	178 38.9	43 9.4	11 2.4	65 14.2	4 0.9	24 5.2
	女性	529 100.0	151 28.5	199 37.6	54 10.2	11 2.1	68 12.9	10 1.9	36 6.8
	無回答	27 100.0	9 33.3	8 29.6	4 14.8	0 0.0	0 0.0	0 0.0	6 22.2
年齢	20歳代	61 100.0	21 34.4	22 36.1	8 13.1	1 1.6	7 11.5	0 0.0	2 3.3
	30歳代	152 100.0	67 44.1	42 27.6	14 9.2	5 3.3	17 11.2	3 2.0	4 2.6
	40歳代	232 100.0	69 29.7	93 40.1	18 7.8	4 1.7	35 15.1	5 2.2	8 3.4
	50歳代	207 100.0	61 29.5	85 41.1	23 11.1	8 3.9	24 11.6	0 0.0	6 2.9
	60歳代	224 100.0	55 24.6	95 42.4	25 11.2	2 0.9	30 13.4	3 1.3	14 6.3
	70歳代以上	124 100.0	18 14.5	43 34.7	11 8.9	2 1.6	20 16.1	3 2.4	27 21.8
	無回答	14 100.0	2 14.3	5 35.7	2 14.3	0 0.0	0 0.0	0 0.0	5 35.7
	性別×年齢	男性20歳代	23 100.0	9 39.1	9 39.1	0 0.0	1 4.3	2 8.7	0 0.0
男性30歳代		62 100.0	26 41.9	16 25.8	6 9.7	3 4.8	8 12.9	0 0.0	3 4.8
男性40歳代		123 100.0	38 30.9	51 41.5	9 7.3	4 3.3	17 13.8	1 0.8	3 2.4
男性50歳代		76 100.0	24 31.6	28 36.8	8 10.5	2 2.6	10 13.2	0 0.0	4 5.3
男性60歳代		110 100.0	25 22.7	48 43.6	12 10.9	1 0.9	17 15.5	1 0.9	6 5.5
男性70歳代以上		64 100.0	11 17.2	26 40.6	8 12.5	0 0.0	11 17.2	2 3.1	6 9.4
女性20歳代		38 100.0	12 31.6	13 34.2	8 21.1	0 0.0	5 13.2	0 0.0	0 0.0
女性30歳代		88 100.0	39 44.3	26 29.5	8 9.1	2 2.3	9 10.2	3 3.4	1 1.1
女性40歳代		104 100.0	28 26.9	41 39.4	9 8.7	0 0.0	18 17.3	4 3.8	4 3.8
女性50歳代		128 100.0	36 28.1	56 43.8	14 10.9	6 4.7	14 10.9	0 0.0	2 1.6
女性60歳代		112 100.0	29 25.9	46 41.1	13 11.6	1 0.9	13 11.6	2 1.8	8 7.1
女性70歳代以上		58 100.0	7 12.1	17 29.3	2 3.4	2 3.4	9 15.5	1 1.7	20 34.5
無回答		28 100.0	9 32.1	8 28.6	4 14.3	0 0.0	0 0.0	0 0.0	7 25.0
職業		自営業・経営者	125 100.0	40 32.0	43 34.4	14 11.2	0 0.0	16 12.8	2 1.6
	正規の職員・従業員	351 100.0	106 30.2	121 34.5	44 12.5	12 3.4	53 15.1	2 0.6	13 3.7
	パート・アルバイト・ 非正規雇用者	239 100.0	70 29.3	102 42.7	19 7.9	4 1.7	30 12.6	5 2.1	9 3.8
	学生	8 100.0	4 50.0	3 37.5	0 0.0	1 12.5	0 0.0	0 0.0	0 0.0
	無職	246 100.0	63 25.6	101 41.1	19 7.7	5 2.0	30 12.2	4 1.6	24 9.8
	その他	21 100.0	6 28.6	6 28.6	3 14.3	0 0.0	2 9.5	1 4.8	3 14.3
	無回答	24 100.0	4 16.7	9 37.5	2 8.3	0 0.0	2 8.3	0 0.0	7 29.2
	家族構成	ひとり暮らし	51 100.0	16 31.4	22 43.1	4 7.8	0 0.0	4 7.8	0 0.0
一世代世帯		215 100.0	48 22.3	88 40.9	28 13.0	6 2.8	26 12.1	3 1.4	16 7.4
二世代世帯		491 100.0	146 29.7	183 37.3	47 9.6	7 1.4	71 14.5	8 1.6	29 5.9
三世代世帯		192 100.0	62 32.3	67 34.9	17 8.9	8 4.2	25 13.0	3 1.6	10 5.2
その他		48 100.0	18 37.5	17 35.4	3 6.3	1 2.1	7 14.6	0 0.0	2 4.2
無回答		17 100.0	3 17.6	8 47.1	2 11.8	0 0.0	0 0.0	0 0.0	4 23.5
居住地域		岐阜地域	382 100.0	116 30.4	151 39.5	44 11.5	10 2.6	43 11.3	2 0.5
	西濃地域	179 100.0	46 25.7	62 34.6	16 8.9	5 2.8	31 17.3	4 2.2	15 8.4
	中濃地域	169 100.0	50 29.6	59 34.9	16 9.5	4 2.4	24 14.2	1 0.6	15 8.9
	東濃地域	181 100.0	60 33.1	70 38.7	14 7.7	2 1.1	25 13.8	6 3.3	4 2.2
	飛驒地域	89 100.0	19 21.3	36 40.4	10 11.2	1 1.1	10 11.2	1 1.1	12 13.5
	無回答	14 100.0	2 14.3	7 50.0	1 7.1	0 0.0	0 0.0	0 0.0	4 28.6

	合計	知らない	知らない が、利用 したことは ない	知っている が、利用 していない	役に立った	役に立たな かった	どちらとも いえない	知っていた が、利用し ていない	無回答
全体	1,014 100.0	453 44.7	239 23.6	83 8.2	23 2.3	124 12.2	17 1.7	75 7.4	
性別	男性	458 100.0	205 44.8	118 25.8	31 6.8	11 2.4	60 13.1	4 0.9	29 6.3
	女性	529 100.0	236 44.6	116 21.9	49 9.3	11 2.1	64 12.1	13 2.5	40 7.6
	無回答	27 100.0	12 44.4	5 18.5	3 11.1	1 3.7	0 0.0	0 0.0	6 22.2
年齢	20歳代	61 100.0	26 42.6	16 26.2	9 14.8	0 0.0	6 9.8	2 3.3	2 3.3
	30歳代	152 100.0	90 59.2	25 16.4	11 7.2	4 2.6	15 9.9	4 2.6	3 2.0
	40歳代	232 100.0	99 42.7	59 25.4	15 6.5	2 0.9	40 17.2	5 2.2	12 5.2
	50歳代	207 100.0	100 48.3	53 25.6	16 7.7	9 4.3	25 12.1	1 0.5	3 1.4
	60歳代	224 100.0	96 42.9	57 25.4	17 7.6	5 2.2	27 12.1	4 1.8	18 8.0
	70歳代以上	124 100.0	37 29.8	27 21.8	13 10.5	2 1.6	11 8.9	1 0.8	33 26.6
	無回答	14 100.0	5 35.7	2 14.3	2 14.3	1 7.1	0 0.0	0 0.0	4 28.6
	性別×年齢	男性20歳代	23 100.0	11 47.8	5 21.7	3 13.0	0 0.0	2 8.7	0 0.0
男性30歳代		62 100.0	37 59.7	13 21.0	2 3.2	1 1.6	7 11.3	0 0.0	2 3.2
男性40歳代		123 100.0	54 43.9	30 24.4	6 4.9	2 1.6	23 18.7	3 2.4	5 4.1
男性50歳代		76 100.0	33 43.4	21 27.6	7 9.2	3 3.9	10 13.2	0 0.0	2 2.6
男性60歳代		110 100.0	49 44.5	28 25.5	6 5.5	4 3.6	13 11.8	1 0.9	9 8.2
男性70歳代以上		64 100.0	21 32.8	21 32.8	7 10.9	1 1.6	5 7.8	0 0.0	9 14.1
女性20歳代		38 100.0	15 39.5	11 28.9	6 15.8	0 0.0	4 10.5	2 5.3	0 0.0
女性30歳代		88 100.0	51 58.0	12 13.6	9 10.2	3 3.4	8 9.1	4 4.5	1 1.1
女性40歳代		104 100.0	41 39.4	29 27.9	9 8.7	0 0.0	17 16.3	2 1.9	6 5.8
女性50歳代		128 100.0	67 52.3	30 23.4	8 6.3	6 4.7	15 11.7	1 0.8	1 0.8
女性60歳代		112 100.0	46 41.1	28 25.0	11 9.8	1 0.9	14 12.5	3 2.7	9 8.0
女性70歳代以上		58 100.0	16 27.6	6 10.3	6 10.3	1 1.7	6 10.3	1 1.7	22 37.9
無回答		28 100.0	12 42.9	5 17.9	3 10.7	1 3.6	0 0.0	0 0.0	7 25.0
職業		自営業・経営者	125 100.0	58 46.4	29 23.2	10 8.0	0 0.0	14 11.2	2 1.6
	正規の職員・従業員	351 100.0	156 44.4	81 23.1	34 9.7	10 2.8	52 14.8	6 1.7	12 3.4
	パート・アルバイト・ 非正規雇用者	239 100.0	114 47.7	62 25.9	16 6.7	7 2.9	27 11.3	4 1.7	9 3.8
	学生	8 100.0	3 37.5	2 25.0	2 25.0	0 0.0	1 12.5	0 0.0	0 0.0
	無職	246 100.0	107 43.5	56 22.8	18 7.3	5 2.0	26 10.6	4 1.6	30 12.2
	その他	21 100.0	6 28.6	6 28.6	1 4.8	0 0.0	3 14.3	1 4.8	4 19.0
	無回答	24 100.0	9 37.5	3 12.5	2 8.3	1 4.2	1 4.2	0 0.0	8 33.3
	家族構成	ひとり暮らし	51 100.0	26 51.0	13 25.5	2 3.9	0 0.0	5 9.8	0 0.0
一世代世帯		215 100.0	79 36.7	65 30.2	21 9.8	7 3.3	20 9.3	3 1.4	20 9.3
二世代世帯		491 100.0	225 45.8	107 21.8	37 7.5	7 1.4	70 14.3	12 2.4	33 6.7
三世代世帯		192 100.0	90 46.9	41 21.4	19 9.9	7 3.6	22 11.5	2 1.0	11 5.7
その他		48 100.0	26 54.2	10 20.8	2 4.2	1 2.1	7 14.6	0 0.0	2 4.2
無回答		17 100.0	7 41.2	3 17.6	2 11.8	1 5.9	0 0.0	0 0.0	4 23.5
居住地域		岐阜地域	382 100.0	176 46.1	101 26.4	32 8.4	13 3.4	42 11.0	2 0.5
	西濃地域	179 100.0	76 42.5	38 21.2	19 10.6	3 1.7	24 13.4	4 2.2	15 8.4
	中濃地域	169 100.0	78 46.2	33 19.5	13 7.7	2 1.2	24 14.2	2 1.2	17 10.1
	東濃地域	181 100.0	87 48.1	38 21.0	11 6.1	3 1.7	25 13.8	8 4.4	9 5.0
	飛驒地域	89 100.0	31 34.8	26 29.2	6 6.7	1 1.1	9 10.1	1 1.1	15 16.9
	無回答	14 100.0	5 35.7	3 21.4	2 14.3	1 7.1	0 0.0	0 0.0	3 21.4

		合計	知らない	知らない が、利用 したことは ない	知っている が、利用 していない	役に立った	役に立たな かった	どちらとも いえない	加わりたい が、利用し ていない	無回答
全体		1,014 100.0	418 41.2	305 30.1	77 7.6	12 1.2	92 9.1	32 3.2	78 7.7	
性別	男性	458 100.0	199 43.4	136 29.7	29 6.3	5 1.1	48 10.5	13 2.8	28 6.1	
	女性	529 100.0	211 39.9	161 30.4	45 8.5	7 1.3	43 8.1	19 3.6	43 8.1	
	無回答	27 100.0	8 29.6	8 29.6	3 11.1	0 0.0	1 3.7	0 0.0	7 25.9	
年齢	20歳代	61 100.0	25 41.0	24 39.3	5 8.2	0 0.0	2 3.3	2 3.3	3 4.9	
	30歳代	152 100.0	75 49.3	48 31.6	5 3.3	1 0.7	14 9.2	5 3.3	4 2.6	
	40歳代	232 100.0	91 39.2	76 32.8	13 5.6	3 1.3	29 12.5	10 4.3	10 4.3	
	50歳代	207 100.0	93 44.9	60 29.0	18 8.7	7 3.4	19 9.2	4 1.9	6 2.9	
	60歳代	224 100.0	94 42.0	64 28.6	21 9.4	0 0.0	19 8.5	8 3.6	18 8.0	
	70歳代以上	124 100.0	37 29.8	29 23.4	13 10.5	1 0.8	9 7.3	3 2.4	32 25.8	
	無回答	14 100.0	3 21.4	4 28.6	2 14.3	0 0.0	0 0.0	0 0.0	5 35.7	
	性別×年齢	男性20歳代	23 100.0	12 52.2	7 30.4	1 4.3	0 0.0	1 4.3	0 0.0	2 8.7
男性30歳代		62 100.0	32 51.6	18 29.0	1 1.6	1 1.6	6 9.7	2 3.2	2 3.2	
男性40歳代		123 100.0	53 43.1	36 29.3	8 6.5	1 0.8	18 14.6	4 3.3	3 2.4	
男性50歳代		76 100.0	30 39.5	24 31.6	7 9.2	3 3.9	8 10.5	1 1.3	3 3.9	
男性60歳代		110 100.0	49 44.5	31 28.2	8 7.3	0 0.0	11 10.0	3 2.7	8 7.3	
男性70歳代以上		64 100.0	23 35.9	20 31.3	4 6.3	0 0.0	4 6.3	3 4.7	10 15.6	
女性20歳代		38 100.0	13 34.2	17 44.7	4 10.5	0 0.0	1 2.6	2 5.3	1 2.6	
女性30歳代		88 100.0	42 47.7	29 33.0	4 4.5	0 0.0	8 9.1	3 3.4	2 2.3	
女性40歳代		104 100.0	35 33.7	39 37.5	5 4.8	2 1.9	11 10.6	6 5.8	6 5.8	
女性50歳代		128 100.0	63 49.2	35 27.3	10 7.8	4 3.1	10 7.8	3 2.3	3 2.3	
女性60歳代		112 100.0	44 39.3	32 28.6	13 11.6	0 0.0	8 7.1	5 4.5	10 8.9	
女性70歳代以上		58 100.0	14 24.1	9 15.5	9 15.5	1 1.7	5 8.6	0 0.0	20 34.5	
無回答		28 100.0	8 28.6	8 28.6	3 10.7	0 0.0	1 3.6	0 0.0	8 28.6	
職業		自営業・経営者	125 100.0	54 43.2	38 30.4	7 5.6	0 0.0	11 8.8	3 2.4	12 9.6
	正規の職員・従業員	351 100.0	146 41.6	99 28.2	33 9.4	8 2.3	44 12.5	10 2.8	11 3.1	
	パート・アルバイト・ 非正規雇用者	239 100.0	106 44.4	77 32.2	14 5.9	3 1.3	19 7.9	9 3.8	11 4.6	
	学生	8 100.0	3 37.5	4 50.0	1 12.5	0 0.0	0 0.0	0 0.0	0 0.0	
	無職	246 100.0	98 39.8	73 29.7	18 7.3	1 0.4	17 6.9	8 3.3	31 12.6	
	その他	21 100.0	5 23.8	7 33.3	2 9.5	0 0.0	0 0.0	2 9.5	5 23.8	
	無回答	24 100.0	6 25.0	7 29.2	2 8.3	0 0.0	1 4.2	0 0.0	8 33.3	
	家族構成	ひとり暮らし	51 100.0	20 39.2	18 35.3	2 3.9	0 0.0	4 7.8	1 2.0	6 11.8
一世代世帯		215 100.0	80 37.2	72 33.5	16 7.4	3 1.4	16 7.4	6 2.8	22 10.2	
二世代世帯		491 100.0	205 41.8	148 30.1	34 6.9	4 0.8	49 10.0	19 3.9	32 6.5	
三世代世帯		192 100.0	85 44.3	48 25.0	22 11.5	5 2.6	16 8.3	5 2.6	11 5.7	
その他		48 100.0	24 50.0	13 27.1	1 2.1	0 0.0	7 14.6	1 2.1	2 4.2	
無回答		17 100.0	4 23.5	6 35.3	2 11.8	0 0.0	0 0.0	0 0.0	5 29.4	
居住地域		岐阜地域	382 100.0	165 43.2	116 30.4	33 8.6	7 1.8	33 8.6	8 2.1	20 5.2
	西濃地域	179 100.0	75 41.9	51 28.5	17 9.5	2 1.1	14 7.8	7 3.9	13 7.3	
	中濃地域	169 100.0	68 40.2	51 30.2	9 5.3	1 0.6	17 10.1	6 3.6	17 10.1	
	東濃地域	181 100.0	74 40.9	53 29.3	12 6.6	2 1.1	22 12.2	9 5.0	9 5.0	
	飛驒地域	89 100.0	32 36.0	31 34.8	4 4.5	0 0.0	5 5.6	2 2.2	15 16.9	
	無回答	14 100.0	4 28.6	3 21.4	2 14.3	0 0.0	1 7.1	0 0.0	4 28.6	

		合計	知らない	な加が知 いし、つ た利て こと・用 は参る	役に 立った	か役に 立たな	えど ないち らとも い	加ば知 し、つ たい利 て用い ・れ参	無回 答
全体		1,014 100.0	506 49.9	253 25.0	35 3.5	12 1.2	100 9.9	21 2.1	87 8.6
性別	男性	458 100.0	237 51.7	111 24.2	17 3.7	4 0.9	47 10.3	8 1.7	34 7.4
	女性	529 100.0	259 49.0	134 25.3	17 3.2	8 1.5	52 9.8	13 2.5	46 8.7
	無回答	27 100.0	10 37.0	8 29.6	1 3.7	0 0.0	1 3.7	0 0.0	7 25.9
年齢	20歳代	61 100.0	26 42.6	20 32.8	6 9.8	0 0.0	4 6.6	0 0.0	5 8.2
	30歳代	152 100.0	88 57.9	35 23.0	2 1.3	1 0.7	17 11.2	4 2.6	5 3.3
	40歳代	232 100.0	112 48.3	69 29.7	3 1.3	3 1.3	30 12.9	6 2.6	9 3.9
	50歳代	207 100.0	117 56.5	52 25.1	10 4.8	3 1.4	17 8.2	4 1.9	4 1.9
	60歳代	224 100.0	116 51.8	50 22.3	9 4.0	2 0.9	18 8.0	5 2.2	24 10.7
	70歳代以上	124 100.0	43 34.7	24 19.4	4 3.2	3 2.4	13 10.5	2 1.6	35 28.2
	無回答	14 100.0	4 28.6	3 21.4	1 7.1	0 0.0	1 7.1	0 0.0	5 35.7
	性別×年齢	男性20歳代	23 100.0	10 43.5	6 26.1	2 8.7	0 0.0	2 8.7	0 0.0
男性30歳代		62 100.0	38 61.3	12 19.4	1 1.6	1 1.6	6 9.7	1 1.6	3 4.8
男性40歳代		123 100.0	62 50.4	35 28.5	2 1.6	2 1.6	15 12.2	3 2.4	4 3.3
男性50歳代		76 100.0	43 56.6	17 22.4	6 7.9	1 1.3	7 9.2	0 0.0	2 2.6
男性60歳代		110 100.0	55 50.0	28 25.5	3 2.7	0 0.0	10 9.1	3 2.7	11 10.0
男性70歳代以上		64 100.0	29 45.3	13 20.3	3 4.7	0 0.0	7 10.9	1 1.6	11 17.2
女性20歳代		38 100.0	16 42.1	14 36.8	4 10.5	0 0.0	2 5.3	0 0.0	2 5.3
女性30歳代		88 100.0	48 54.5	23 26.1	1 1.1	0 0.0	11 12.5	3 3.4	2 2.3
女性40歳代		104 100.0	47 45.2	33 31.7	1 1.0	1 1.0	15 14.4	3 2.9	4 3.8
女性50歳代		128 100.0	74 57.8	32 25.0	4 3.1	2 1.6	10 7.8	4 3.1	2 1.6
女性60歳代		112 100.0	60 53.6	21 18.8	6 5.4	2 1.8	8 7.1	2 1.8	13 11.6
女性70歳代以上		58 100.0	14 24.1	11 19.0	1 1.7	3 5.2	6 10.3	1 1.7	22 37.9
無回答		28 100.0	10 35.7	8 28.6	1 3.6	0 0.0	1 3.6	0 0.0	8 28.6
職業		自営業・経営者	125 100.0	65 52.0	28 22.4	1 0.8	0 0.0	14 11.2	3 2.4
	正規の職員・従業員	351 100.0	174 49.6	93 26.5	15 4.3	5 1.4	41 11.7	8 2.3	15 4.3
	パート・アルバイト・ 非正規雇用者	239 100.0	136 56.9	58 24.3	7 2.9	4 1.7	18 7.5	3 1.3	13 5.4
	学生	8 100.0	2 25.0	5 62.5	0 0.0	0 0.0	1 12.5	0 0.0	0 0.0
	無職	246 100.0	115 46.7	59 24.0	10 4.1	3 1.2	23 9.3	5 2.0	31 12.6
	その他	21 100.0	6 28.6	5 23.8	1 4.8	0 0.0	1 4.8	2 9.5	6 28.6
	無回答	24 100.0	8 33.3	5 20.8	1 4.2	0 0.0	2 8.3	0 0.0	8 33.3
	家族構成	ひとり暮らし	51 100.0	27 52.9	13 25.5	2 3.9	0 0.0	3 5.9	1 2.0
一世代世帯		215 100.0	98 45.6	53 24.7	13 6.0	4 1.9	18 8.4	2 0.9	27 12.6
二世代世帯		491 100.0	243 49.5	130 26.5	11 2.2	4 0.8	54 11.0	13 2.6	36 7.3
三世代世帯		192 100.0	101 52.6	45 23.4	6 3.1	4 2.1	21 10.9	5 2.6	10 5.2
その他		48 100.0	30 62.5	9 18.8	2 4.2	0 0.0	3 6.3	0 0.0	4 8.3
無回答		17 100.0	7 41.2	3 17.6	1 5.9	0 0.0	1 5.9	0 0.0	5 29.4
居住地域		岐阜地域	382 100.0	199 52.1	102 26.7	11 2.9	8 2.1	37 9.7	7 1.8
	西濃地域	179 100.0	90 50.3	40 22.3	9 5.0	1 0.6	21 11.7	2 1.1	16 8.9
	中濃地域	169 100.0	80 47.3	42 24.9	5 3.0	1 0.6	19 11.2	1 0.6	21 12.4
	東濃地域	181 100.0	93 51.4	44 24.3	3 1.7	2 1.1	18 9.9	8 4.4	13 7.2
	飛驒地域	89 100.0	39 43.8	22 24.7	6 6.7	0 0.0	4 4.5	3 3.4	15 16.9
	無回答	14 100.0	5 35.7	3 21.4	1 7.1	0 0.0	1 7.1	0 0.0	4 28.6

	合計	知らない	な加が知 いし、つ いた利て こと・用 は参る	役に立 った	か役に 立たな い	えどち らとも い	加ば知 し、つ たい利 て用い ・れ参	無回 答	
全体	1,014 100.0	532 52.5	186 18.3	71 7.0	14 1.4	94 9.3	31 3.1	86 8.5	
性別	男性	458 100.0	246 53.7	76 16.6	37 8.1	8 1.7	51 11.1	7 1.5	33 7.2
	女性	529 100.0	273 51.6	104 19.7	33 6.2	6 1.1	42 7.9	24 4.5	47 8.9
	無回答	27 100.0	13 48.1	6 22.2	1 3.7	0 0.0	1 3.7	0 0.0	6 22.2
年齢	20歳代	61 100.0	28 45.9	15 24.6	5 8.2	0 0.0	7 11.5	3 4.9	3 4.9
	30歳代	152 100.0	92 60.5	23 15.1	9 5.9	2 1.3	14 9.2	7 4.6	5 3.3
	40歳代	232 100.0	120 51.7	48 20.7	14 6.0	1 0.4	33 14.2	5 2.2	11 4.7
	50歳代	207 100.0	123 59.4	34 16.4	18 8.7	7 3.4	14 6.8	5 2.4	6 2.9
	60歳代	224 100.0	115 51.3	44 19.6	14 6.3	2 0.9	18 8.0	7 3.1	24 10.7
	70歳代以上	124 100.0	48 38.7	20 16.1	10 8.1	2 1.6	7 5.6	4 3.2	33 26.6
	無回答	14 100.0	6 42.9	2 14.3	1 7.1	0 0.0	1 7.1	0 0.0	4 28.6
	性別×年齢	男性20歳代	23 100.0	13 56.5	3 13.0	2 8.7	0 0.0	3 13.0	0 0.0
男性30歳代		62 100.0	36 58.1	9 14.5	4 6.5	2 3.2	6 9.7	1 1.6	4 6.5
男性40歳代		123 100.0	67 54.5	21 17.1	7 5.7	1 0.8	21 17.1	2 1.6	4 3.3
男性50歳代		76 100.0	43 56.6	11 14.5	7 9.2	4 5.3	6 7.9	1 1.3	4 5.3
男性60歳代		110 100.0	57 51.8	20 18.2	9 8.2	1 0.9	11 10.0	2 1.8	10 9.1
男性70歳代以上		64 100.0	30 46.9	12 18.8	8 12.5	0 0.0	4 6.3	1 1.6	9 14.1
女性20歳代		38 100.0	15 39.5	12 31.6	3 7.9	0 0.0	4 10.5	3 7.9	1 2.6
女性30歳代		88 100.0	54 61.4	14 15.9	5 5.7	0 0.0	8 9.1	6 6.8	1 1.1
女性40歳代		104 100.0	50 48.1	26 25.0	7 6.7	0 0.0	12 11.5	3 2.9	6 5.8
女性50歳代		128 100.0	79 61.7	21 16.4	11 8.6	3 2.3	8 6.3	4 3.1	2 1.6
女性60歳代		112 100.0	57 50.9	23 20.5	5 4.5	1 0.9	7 6.3	5 4.5	14 12.5
女性70歳代以上		58 100.0	18 31.0	8 13.8	2 3.4	2 3.4	3 5.2	3 5.2	22 37.9
無回答		28 100.0	13 46.4	6 21.4	1 3.6	0 0.0	1 3.6	0 0.0	7 25.0
職業		自営業・経営者	125 100.0	74 59.2	21 16.8	3 2.4	1 0.8	8 6.4	5 4.0
	正規の職員・従業員	351 100.0	179 51.0	52 14.8	41 11.7	7 2.0	48 13.7	7 2.0	17 4.8
	パート・アルバイト・ 非正規雇用者	239 100.0	129 54.0	58 24.3	11 4.6	4 1.7	18 7.5	9 3.8	10 4.2
	学生	8 100.0	6 75.0	1 12.5	0 0.0	0 0.0	1 12.5	0 0.0	0 0.0
	無職	246 100.0	126 51.2	47 19.1	14 5.7	2 0.8	16 6.5	8 3.3	33 13.4
	その他	21 100.0	8 38.1	4 19.0	1 4.8	0 0.0	1 4.8	2 9.5	5 23.8
	無回答	24 100.0	10 41.7	3 12.5	1 4.2	0 0.0	2 8.3	0 0.0	8 33.3
	家族構成	ひとり暮らし	51 100.0	26 51.0	10 19.6	4 7.8	0 0.0	4 7.8	1 2.0
一世代世帯		215 100.0	107 49.8	42 19.5	18 8.4	4 1.9	16 7.4	4 1.9	24 11.2
二世代世帯		491 100.0	254 51.7	96 19.6	27 5.5	4 0.8	52 10.6	20 4.1	38 7.7
三世代世帯		192 100.0	107 55.7	24 12.5	19 9.9	6 3.1	19 9.9	6 3.1	11 5.7
その他		48 100.0	30 62.5	11 22.9	2 4.2	0 0.0	2 4.2	0 0.0	3 6.3
無回答		17 100.0	8 47.1	3 17.6	1 5.9	0 0.0	1 5.9	0 0.0	4 23.5
居住地域		岐阜地域	382 100.0	209 54.7	67 17.5	36 9.4	7 1.8	33 8.6	8 2.1
	西濃地域	179 100.0	98 54.7	30 16.8	14 7.8	2 1.1	16 8.9	7 3.9	12 6.7
	中濃地域	169 100.0	87 51.5	24 14.2	8 4.7	2 1.2	20 11.8	5 3.0	23 13.6
	東濃地域	181 100.0	92 50.8	41 22.7	7 3.9	2 1.1	20 11.0	9 5.0	10 5.5
	飛驒地域	89 100.0	39 43.8	22 24.7	5 5.6	1 1.1	4 4.5	2 2.2	16 18.0
	無回答	14 100.0	7 50.0	2 14.3	1 7.1	0 0.0	1 7.1	0 0.0	3 21.4



	合計	知らない	知らない が、利用 したことは ない	知っている が、利用 していない	役に立った	役に立たな かった	どちらとも いえない	知らない が、利用 している	無回答
全体	1,014 100.0	522 51.5	198 19.5	42 4.1	19 1.9	129 12.7	16 1.6	88 8.7	
性別	男性	458 100.0	240 52.4	88 19.2	18 3.9	11 2.4	65 14.2	4 0.9	32 7.0
	女性	529 100.0	272 51.4	105 19.8	22 4.2	8 1.5	62 11.7	12 2.3	48 9.1
	無回答	27 100.0	10 37.0	5 18.5	2 7.4	0 0.0	2 7.4	0 0.0	8 29.6
年齢	20歳代	61 100.0	37 60.7	10 16.4	3 4.9	0 0.0	6 9.8	1 1.6	4 6.6
	30歳代	152 100.0	94 61.8	23 15.1	7 4.6	4 2.6	17 11.2	3 2.0	4 2.6
	40歳代	232 100.0	122 52.6	47 20.3	5 2.2	1 0.4	41 17.7	6 2.6	10 4.3
	50歳代	207 100.0	115 55.6	46 22.2	9 4.3	6 2.9	25 12.1	1 0.5	5 2.4
	60歳代	224 100.0	109 48.7	45 20.1	10 4.5	4 1.8	27 12.1	4 1.8	25 11.2
	70歳代以上	124 100.0	42 33.9	24 19.4	7 5.6	4 3.2	12 9.7	1 0.8	34 27.4
	無回答	14 100.0	3 21.4	3 21.4	1 7.1	0 0.0	1 7.1	0 0.0	6 42.9
	性別×年齢	男性20歳代	23 100.0	13 56.5	4 17.4	0 0.0	0 0.0	3 13.0	0 0.0
男性30歳代		62 100.0	38 61.3	8 12.9	2 3.2	3 4.8	8 12.9	0 0.0	3 4.8
男性40歳代		123 100.0	68 55.3	24 19.5	3 2.4	1 0.8	21 17.1	2 1.6	4 3.3
男性50歳代		76 100.0	40 52.6	15 19.7	4 5.3	3 3.9	11 14.5	0 0.0	3 3.9
男性60歳代		110 100.0	53 48.2	24 21.8	5 4.5	1 0.9	16 14.5	2 1.8	9 8.2
男性70歳代以上		64 100.0	28 43.8	13 20.3	4 6.3	3 4.7	6 9.4	0 0.0	10 15.6
女性20歳代		38 100.0	24 63.2	6 15.8	3 7.9	0 0.0	3 7.9	1 2.6	1 2.6
女性30歳代		88 100.0	54 61.4	15 17.0	5 5.7	1 1.1	9 10.2	3 3.4	1 1.1
女性40歳代		104 100.0	51 49.0	22 21.2	2 1.9	0 0.0	20 19.2	4 3.8	5 4.8
女性50歳代		128 100.0	74 57.8	31 24.2	4 3.1	3 2.3	13 10.2	1 0.8	2 1.6
女性60歳代		112 100.0	55 49.1	20 17.9	5 4.5	3 2.7	11 9.8	2 1.8	16 14.3
女性70歳代以上		58 100.0	14 24.1	11 19.0	3 5.2	1 1.7	6 10.3	1 1.7	22 37.9
無回答		28 100.0	10 35.7	5 17.9	2 7.1	0 0.0	2 7.1	0 0.0	9 32.1
職業		自営業・経営者	125 100.0	68 54.4	24 19.2	2 1.6	0 0.0	10 8.0	4 3.2
	正規の職員・従業員	351 100.0	182 51.9	67 19.1	17 4.8	7 2.0	60 17.1	6 1.7	12 3.4
	パート・アルバイト・ 非正規雇用者	239 100.0	135 56.5	48 20.1	10 4.2	5 2.1	29 12.1	2 0.8	10 4.2
	学生	8 100.0	6 75.0	1 12.5	0 0.0	0 0.0	1 12.5	0 0.0	0 0.0
	無職	246 100.0	116 47.2	52 21.1	10 4.1	6 2.4	26 10.6	2 0.8	34 13.8
	その他	21 100.0	8 38.1	2 9.5	1 4.8	1 4.8	2 9.5	2 9.5	5 23.8
	無回答	24 100.0	7 29.2	4 16.7	2 8.3	0 0.0	1 4.2	0 0.0	10 41.7
	家族構成	ひとり暮らし	51 100.0	27 52.9	14 27.5	1 2.0	0 0.0	3 5.9	0 0.0
一世代世帯		215 100.0	96 44.7	42 19.5	13 6.0	5 2.3	30 14.0	1 0.5	28 13.0
二世代世帯		491 100.0	257 52.3	100 20.4	15 3.1	9 1.8	65 13.2	10 2.0	35 7.1
三世代世帯		192 100.0	109 56.8	28 14.6	9 4.7	5 2.6	26 13.5	5 2.6	10 5.2
その他		48 100.0	27 56.3	10 20.8	3 6.3	0 0.0	4 8.3	0 0.0	4 8.3
無回答		17 100.0	6 35.3	4 23.5	1 5.9	0 0.0	1 5.9	0 0.0	5 29.4
居住地域		岐阜地域	382 100.0	209 54.7	78 20.4	15 3.9	9 2.4	49 12.8	2 0.5
	西濃地域	179 100.0	92 51.4	31 17.3	10 5.6	2 1.1	27 15.1	3 1.7	14 7.8
	中濃地域	169 100.0	87 51.5	25 14.8	3 1.8	4 2.4	24 14.2	4 2.4	22 13.0
	東濃地域	181 100.0	94 51.9	41 22.7	6 3.3	3 1.7	22 12.2	5 2.8	10 5.5
	飛驒地域	89 100.0	36 40.4	20 22.5	7 7.9	1 1.1	5 5.6	2 2.2	18 20.2
	無回答	14 100.0	4 28.6	3 21.4	1 7.1	0 0.0	2 14.3	0 0.0	4 28.6

	合計	知らない	加わった ないし、 利用した ことは参 加して利 用する	役に立 った	役に立 たな か	えんぢ ない ちらと もい	加わら ないし 利用し ていれ ない	無回答	
全体	1,014 100.0	443 43.7	306 30.2	44 4.3	19 1.9	114 11.2	10 1.0	78 7.7	
性別	男性	458 100.0	218 47.6	125 27.3	19 4.1	11 2.4	56 12.2	2 0.4	27 5.9
	女性	529 100.0	213 40.3	175 33.1	24 4.5	8 1.5	57 10.8	8 1.5	44 8.3
	無回答	27 100.0	12 44.4	6 22.2	1 3.7	0 0.0	1 3.7	0 0.0	7 25.9
年齢	20歳代	61 100.0	31 50.8	17 27.9	2 3.3	1 1.6	7 11.5	0 0.0	3 4.9
	30歳代	152 100.0	84 55.3	39 25.7	5 3.3	4 2.6	14 9.2	3 2.0	3 2.0
	40歳代	232 100.0	91 39.2	78 33.6	11 4.7	2 0.9	39 16.8	3 1.3	8 3.4
	50歳代	207 100.0	101 48.8	66 31.9	12 5.8	7 3.4	18 8.7	0 0.0	3 1.4
	60歳代	224 100.0	95 42.4	65 29.0	10 4.5	3 1.3	23 10.3	2 0.9	26 11.6
	70歳代以上	124 100.0	37 29.8	38 30.6	2 1.6	2 1.6	12 9.7	2 1.6	31 25.0
	無回答	14 100.0	4 28.6	3 21.4	2 14.3	0 0.0	1 7.1	0 0.0	4 28.6
	性別×年齢	男性20歳代	23 100.0	12 52.2	6 26.1	0 0.0	1 4.3	2 8.7	0 0.0
男性30歳代		62 100.0	37 59.7	12 19.4	2 3.2	3 4.8	6 9.7	0 0.0	2 3.2
男性40歳代		123 100.0	56 45.5	32 26.0	5 4.1	2 1.6	24 19.5	1 0.8	3 2.4
男性50歳代		76 100.0	42 55.3	17 22.4	7 9.2	2 2.6	6 7.9	0 0.0	2 2.6
男性60歳代		110 100.0	49 44.5	32 29.1	4 3.6	1 0.9	13 11.8	1 0.9	10 9.1
男性70歳代以上		64 100.0	22 34.4	26 40.6	1 1.6	2 3.1	5 7.8	0 0.0	8 12.5
女性20歳代		38 100.0	19 50.0	11 28.9	2 5.3	0 0.0	5 13.2	0 0.0	1 2.6
女性30歳代		88 100.0	45 51.1	27 30.7	3 3.4	1 1.1	8 9.1	3 3.4	1 1.1
女性40歳代		104 100.0	32 30.8	45 43.3	6 5.8	0 0.0	15 14.4	2 1.9	4 3.8
女性50歳代		128 100.0	57 44.5	48 37.5	5 3.9	5 3.9	12 9.4	0 0.0	1 0.8
女性60歳代		112 100.0	45 40.2	32 28.6	6 5.4	2 1.8	10 8.9	1 0.9	16 14.3
女性70歳代以上		58 100.0	15 25.9	12 20.7	1 1.7	0 0.0	7 12.1	2 3.4	21 36.2
無回答		28 100.0	12 42.9	6 21.4	2 7.1	0 0.0	1 3.6	0 0.0	7 25.0
職業		自営業・経営者	125 100.0	57 45.6	38 30.4	3 2.4	0 0.0	9 7.2	2 1.6
	正規の職員・従業員	351 100.0	159 45.3	96 27.4	23 6.6	8 2.3	52 14.8	3 0.9	10 2.8
	パート・アルバイト・ 非正規雇用者	239 100.0	104 43.5	82 34.3	11 4.6	6 2.5	27 11.3	1 0.4	8 3.3
	学生	8 100.0	3 37.5	4 50.0	0 0.0	1 12.5	0 0.0	0 0.0	0 0.0
	無職	246 100.0	102 41.5	78 31.7	6 2.4	4 1.6	22 8.9	3 1.2	31 12.6
	その他	21 100.0	9 42.9	4 19.0	0 0.0	0 0.0	2 9.5	1 4.8	5 23.8
	無回答	24 100.0	9 37.5	4 16.7	1 4.2	0 0.0	2 8.3	0 0.0	8 33.3
	家族構成	ひとり暮らし	51 100.0	27 52.9	15 29.4	2 3.9	0 0.0	3 5.9	0 0.0
一世代世帯		215 100.0	85 39.5	73 34.0	9 4.2	4 1.9	16 7.4	3 1.4	25 11.6
二世代世帯		491 100.0	215 43.8	142 28.9	22 4.5	10 2.0	66 13.4	4 0.8	32 6.5
三世代世帯		192 100.0	85 44.3	58 30.2	8 4.2	5 2.6	24 12.5	3 1.6	9 4.7
その他		48 100.0	26 54.2	13 27.1	2 4.2	0 0.0	4 8.3	0 0.0	3 6.3
無回答		17 100.0	5 29.4	5 29.4	1 5.9	0 0.0	1 5.9	0 0.0	5 29.4
居住地域		岐阜地域	382 100.0	181 47.4	118 30.9	14 3.7	10 2.6	38 9.9	2 0.5
	西濃地域	179 100.0	69 38.5	62 34.6	10 5.6	3 1.7	23 12.8	0 0.0	12 6.7
	中濃地域	169 100.0	76 45.0	35 20.7	7 4.1	2 1.2	27 16.0	2 1.2	20 11.8
	東濃地域	181 100.0	81 44.8	55 30.4	9 5.0	3 1.7	19 10.5	5 2.8	9 5.0
	飛驒地域	89 100.0	31 34.8	33 37.1	3 3.4	1 1.1	6 6.7	1 1.1	14 15.7
	無回答	14 100.0	5 35.7	3 21.4	1 7.1	0 0.0	1 7.1	0 0.0	4 28.6

	合計	知らない	加が知 いし、 た利 こと は参	役に 立 った	か役 に 立 た な	えど ない ち ら と も い	加ば 知 し、 つ た利 用 い れ 参	無 回 答	
全体	1,014 100.0	360 35.5	423 41.7	25 2.5	11 1.1	95 9.4	23 2.3	77 7.6	
性別	男性	458 100.0	168 36.7	191 41.7	12 2.6	5 1.1	52 11.4	5 1.1	25 5.5
	女性	529 100.0	180 34.0	224 42.3	13 2.5	6 1.1	43 8.1	17 3.2	46 8.7
	無回答	27 100.0	12 44.4	8 29.6	0 0.0	0 0.0	0 0.0	1 3.7	6 22.2
年齢	20歳代	61 100.0	22 36.1	28 45.9	3 4.9	0 0.0	5 8.2	0 0.0	3 4.9
	30歳代	152 100.0	72 47.4	56 36.8	2 1.3	1 0.7	11 7.2	7 4.6	3 2.0
	40歳代	232 100.0	76 32.8	102 44.0	4 1.7	3 1.3	31 13.4	8 3.4	8 3.4
	50歳代	207 100.0	81 39.1	90 43.5	4 1.9	4 1.9	21 10.1	2 1.0	5 2.4
	60歳代	224 100.0	75 33.5	99 44.2	7 3.1	2 0.9	19 8.5	1 0.4	21 9.4
	70歳代以上	124 100.0	29 23.4	44 35.5	5 4.0	1 0.8	8 6.5	4 3.2	33 26.6
	無回答	14 100.0	5 35.7	4 28.6	0 0.0	0 0.0	0 0.0	1 7.1	4 28.6
	性別×年齢	男性20歳代	23 100.0	9 39.1	9 39.1	1 4.3	0 0.0	2 8.7	0 0.0
男性30歳代		62 100.0	29 46.8	21 33.9	1 1.6	1 1.6	7 11.3	1 1.6	2 3.2
男性40歳代		123 100.0	46 37.4	52 42.3	1 0.8	2 1.6	19 15.4	1 0.8	2 1.6
男性50歳代		76 100.0	28 36.8	32 42.1	2 2.6	2 2.6	8 10.5	1 1.3	3 3.9
男性60歳代		110 100.0	39 35.5	48 43.6	3 2.7	0 0.0	12 10.9	0 0.0	8 7.3
男性70歳代以上		64 100.0	17 26.6	29 45.3	4 6.3	0 0.0	4 6.3	2 3.1	8 12.5
女性20歳代		38 100.0	13 34.2	19 50.0	2 5.3	0 0.0	3 7.9	0 0.0	1 2.6
女性30歳代		88 100.0	42 47.7	34 38.6	1 1.1	0 0.0	4 4.5	6 6.8	1 1.1
女性40歳代		104 100.0	26 25.0	50 48.1	3 2.9	1 1.0	12 11.5	7 6.7	5 4.8
女性50歳代		128 100.0	52 40.6	56 43.8	2 1.6	2 1.6	13 10.2	1 0.8	2 1.6
女性60歳代		112 100.0	35 31.3	50 44.6	4 3.6	2 1.8	7 6.3	1 0.9	13 11.6
女性70歳代以上		58 100.0	12 20.7	15 25.9	1 1.7	1 1.7	4 6.9	2 3.4	23 39.7
無回答		28 100.0	12 42.9	8 28.6	0 0.0	0 0.0	0 0.0	1 3.6	7 25.0
職業		自営業・経営者	125 100.0	49 39.2	51 40.8	1 0.8	0 0.0	9 7.2	3 2.4
	正規の職員・従業員	351 100.0	125 35.6	147 41.9	9 2.6	5 1.4	49 14.0	5 1.4	11 3.1
	パート・アルバイト・ 非正規雇用者	239 100.0	88 36.8	109 45.6	6 2.5	3 1.3	16 6.7	7 2.9	10 4.2
	学生	8 100.0	3 37.5	4 50.0	0 0.0	0 0.0	1 12.5	0 0.0	0 0.0
	無職	246 100.0	82 33.3	99 40.2	9 3.7	2 0.8	17 6.9	6 2.4	31 12.6
	その他	21 100.0	5 23.8	7 33.3	0 0.0	1 4.8	2 9.5	1 4.8	5 23.8
	無回答	24 100.0	8 33.3	6 25.0	0 0.0	0 0.0	1 4.2	1 4.2	8 33.3
	家族構成	ひとり暮らし	51 100.0	18 35.3	23 45.1	0 0.0	0 0.0	2 3.9	1 2.0
一世代世帯		215 100.0	67 31.2	95 44.2	7 3.3	3 1.4	17 7.9	3 1.4	23 10.7
二世代世帯		491 100.0	176 35.8	203 41.3	12 2.4	5 1.0	54 11.0	12 2.4	29 5.9
三世代世帯		192 100.0	73 38.0	75 39.1	6 3.1	3 1.6	20 10.4	5 2.6	10 5.2
その他		48 100.0	21 43.8	20 41.7	0 0.0	0 0.0	2 4.2	1 2.1	4 8.3
無回答		17 100.0	5 29.4	7 41.2	0 0.0	0 0.0	0 0.0	1 5.9	4 23.5
居住地域		岐阜地域	382 100.0	144 37.7	160 41.9	10 2.6	6 1.6	33 8.6	9 2.4
	西濃地域	179 100.0	64 35.8	77 43.0	4 2.2	0 0.0	21 11.7	2 1.1	11 6.1
	中濃地域	169 100.0	58 34.3	63 37.3	5 3.0	2 1.2	18 10.7	3 1.8	20 11.8
	東濃地域	181 100.0	67 37.0	76 42.0	5 2.8	3 1.7	17 9.4	6 3.3	7 3.9
	飛驒地域	89 100.0	21 23.6	43 48.3	1 1.1	0 0.0	6 6.7	2 2.2	16 18.0
	無回答	14 100.0	6 42.9	4 28.6	0 0.0	0 0.0	0 0.0	1 7.1	3 21.4

	合計	知らない	知らない が、利用 したことは ない	知っている が、利用 したことは ない	役に立った	役に立たな い	どちらとも いえない	加わった 利用は ない	無回答
全体	1,014 100.0	548 54.0	209 20.6	40 3.9	19 1.9	103 10.2	21 2.1	74 7.3	
性別	男性	458 100.0	241 52.6	106 23.1	18 3.9	9 2.0	52 11.4	7 1.5	25 5.5
	女性	529 100.0	293 55.4	100 18.9	21 4.0	10 1.9	50 9.5	14 2.6	41 7.8
	無回答	27 100.0	14 51.9	3 11.1	1 3.7	0 0.0	1 3.7	0 0.0	8 29.6
年齢	20歳代	61 100.0	28 45.9	18 29.5	5 8.2	0 0.0	7 11.5	0 0.0	3 4.9
	30歳代	152 100.0	90 59.2	29 19.1	6 3.9	2 1.3	17 11.2	6 3.9	2 1.3
	40歳代	232 100.0	113 48.7	62 26.7	8 3.4	3 1.3	28 12.1	9 3.9	9 3.9
	50歳代	207 100.0	126 60.9	42 20.3	6 2.9	7 3.4	21 10.1	1 0.5	4 1.9
	60歳代	224 100.0	128 57.1	38 17.0	10 4.5	6 2.7	19 8.5	4 1.8	19 8.5
	70歳代以上	124 100.0	57 46.0	18 14.5	4 3.2	1 0.8	11 8.9	1 0.8	32 25.8
	無回答	14 100.0	6 42.9	2 14.3	1 7.1	0 0.0	0 0.0	0 0.0	5 35.7
	性別×年齢	男性20歳代	23 100.0	12 52.2	5 21.7	3 13.0	0 0.0	1 4.3	0 0.0
男性30歳代		62 100.0	34 54.8	13 21.0	1 1.6	1 1.6	10 16.1	1 1.6	2 3.2
男性40歳代		123 100.0	62 50.4	35 28.5	3 2.4	3 2.4	14 11.4	3 2.4	3 2.4
男性50歳代		76 100.0	36 47.4	20 26.3	4 5.3	3 3.9	9 11.8	1 1.3	3 3.9
男性60歳代		110 100.0	61 55.5	22 20.0	4 3.6	2 1.8	12 10.9	2 1.8	7 6.4
男性70歳代以上		64 100.0	36 56.3	11 17.2	3 4.7	0 0.0	6 9.4	0 0.0	8 12.5
女性20歳代		38 100.0	16 42.1	13 34.2	2 5.3	0 0.0	6 15.8	0 0.0	1 2.6
女性30歳代		88 100.0	54 61.4	16 18.2	5 5.7	1 1.1	7 8.0	5 5.7	0 0.0
女性40歳代		104 100.0	47 45.2	27 26.0	5 4.8	0 0.0	14 13.5	6 5.8	5 4.8
女性50歳代		128 100.0	89 69.5	21 16.4	2 1.6	4 3.1	11 8.6	0 0.0	1 0.8
女性60歳代		112 100.0	66 58.9	15 13.4	6 5.4	4 3.6	7 6.3	2 1.8	12 10.7
女性70歳代以上		58 100.0	21 36.2	7 12.1	1 1.7	1 1.7	5 8.6	1 1.7	22 37.9
無回答		28 100.0	14 50.0	4 14.3	1 3.6	0 0.0	1 3.6	0 0.0	8 28.6
職業		自営業・経営者	125 100.0	74 59.2	22 17.6	4 3.2	0 0.0	10 8.0	2 1.6
	正規の職員・従業員	351 100.0	176 50.1	80 22.8	18 5.1	9 2.6	51 14.5	7 2.0	10 2.8
	パート・アルバイト・ 非正規雇用者	239 100.0	141 59.0	52 21.8	8 3.3	4 1.7	20 8.4	6 2.5	8 3.3
	学生	8 100.0	3 37.5	4 50.0	1 12.5	0 0.0	0 0.0	0 0.0	0 0.0
	無職	246 100.0	133 54.1	47 19.1	7 2.8	6 2.4	19 7.7	5 2.0	29 11.8
	その他	21 100.0	10 47.6	2 9.5	1 4.8	0 0.0	2 9.5	1 4.8	5 23.8
	無回答	24 100.0	11 45.8	2 8.3	1 4.2	0 0.0	1 4.2	0 0.0	9 37.5
	家族構成	ひとり暮らし	51 100.0	30 58.8	9 17.6	2 3.9	0 0.0	4 7.8	1 2.0
一世代世帯		215 100.0	103 47.9	52 24.2	5 2.3	8 3.7	21 9.8	3 1.4	23 10.7
二世代世帯		491 100.0	272 55.4	99 20.2	22 4.5	7 1.4	53 10.8	10 2.0	28 5.7
三世代世帯		192 100.0	106 55.2	36 18.8	8 4.2	4 2.1	22 11.5	6 3.1	10 5.2
その他		48 100.0	27 56.3	12 25.0	2 4.2	0 0.0	3 6.3	1 2.1	3 6.3
無回答		17 100.0	10 58.8	1 5.9	1 5.9	0 0.0	0 0.0	0 0.0	5 29.4
居住地域		岐阜地域	382 100.0	208 54.5	86 22.5	20 5.2	8 2.1	36 9.4	6 1.6
	西濃地域	179 100.0	102 57.0	36 20.1	10 5.6	1 0.6	17 9.5	2 1.1	11 6.1
	中濃地域	169 100.0	90 53.3	28 16.6	1 0.6	5 3.0	23 13.6	2 1.2	20 11.8
	東濃地域	181 100.0	99 54.7	37 20.4	5 2.8	4 2.2	20 11.0	9 5.0	7 3.9
	飛驒地域	89 100.0	42 47.2	21 23.6	3 3.4	1 1.1	6 6.7	2 2.2	14 15.7
	無回答	14 100.0	7 50.0	1 7.1	1 7.1	0 0.0	1 7.1	0 0.0	4 28.6

		合計	知らない	知らない・ 聞いたこと・ は参考	役に 立った	役に 立たな い	どちら とも い えない	加 ば 知 し た 利 用 い れ 参	無 回 答
全体		1,014 100.0	311 30.7	361 35.6	116 11.4	19 1.9	118 11.6	19 1.9	70 6.9
性別	男性	458 100.0	132 28.8	178 38.9	46 10.0	10 2.2	66 14.4	4 0.9	22 4.8
	女性	529 100.0	168 31.8	179 33.8	67 12.7	9 1.7	50 9.5	15 2.8	41 7.8
	無回答	27 100.0	11 40.7	4 14.8	3 11.1	0 0.0	2 7.4	0 0.0	7 25.9
年齢	20歳代	61 100.0	22 36.1	21 34.4	8 13.1	0 0.0	6 9.8	1 1.6	3 4.9
	30歳代	152 100.0	59 38.8	50 32.9	18 11.8	3 2.0	14 9.2	6 3.9	2 1.3
	40歳代	232 100.0	70 30.2	93 40.1	17 7.3	3 1.3	33 14.2	8 3.4	8 3.4
	50歳代	207 100.0	65 31.4	83 40.1	30 14.5	5 2.4	21 10.1	1 0.5	2 1.0
	60歳代	224 100.0	71 31.7	80 35.7	21 9.4	5 2.2	28 12.5	1 0.4	18 8.0
	70歳代以上	124 100.0	21 16.9	31 25.0	21 16.9	3 2.4	15 12.1	2 1.6	31 25.0
	無回答	14 100.0	3 21.4	3 21.4	1 7.1	0 0.0	1 7.1	0 0.0	6 42.9
	性別×年齢	男性20歳代	23 100.0	8 34.8	10 43.5	1 4.3	0 0.0	2 8.7	0 0.0
男性30歳代		62 100.0	20 32.3	24 38.7	5 8.1	2 3.2	8 12.9	1 1.6	2 3.2
男性40歳代		123 100.0	35 28.5	54 43.9	8 6.5	2 1.6	19 15.4	3 2.4	2 1.6
男性50歳代		76 100.0	20 26.3	32 42.1	12 15.8	2 2.6	9 11.8	0 0.0	1 1.3
男性60歳代		110 100.0	36 32.7	38 34.5	8 7.3	2 1.8	19 17.3	0 0.0	7 6.4
男性70歳代以上		64 100.0	13 20.3	20 31.3	12 18.8	2 3.1	9 14.1	0 0.0	8 12.5
女性20歳代		38 100.0	14 36.8	11 28.9	7 18.4	0 0.0	4 10.5	1 2.6	1 2.6
女性30歳代		88 100.0	37 42.0	26 29.5	13 14.8	1 1.1	6 6.8	5 5.7	0 0.0
女性40歳代		104 100.0	32 30.8	38 36.5	9 8.7	1 1.0	14 13.5	5 4.8	5 4.8
女性50歳代		128 100.0	44 34.4	51 39.8	17 13.3	3 2.3	11 8.6	1 0.8	1 0.8
女性60歳代		112 100.0	33 29.5	42 37.5	13 11.6	3 2.7	9 8.0	1 0.9	11 9.8
女性70歳代以上		58 100.0	8 13.8	11 19.0	8 13.8	1 1.7	6 10.3	2 3.4	22 37.9
無回答		28 100.0	11 39.3	4 14.3	3 10.7	0 0.0	2 7.1	0 0.0	8 28.6
職業		自営業・経営者	125 100.0	45 36.0	46 36.8	10 8.0	0 0.0	10 8.0	2 1.6
	正規の職員・従業員	351 100.0	103 29.3	121 34.5	48 13.7	8 2.3	54 15.4	8 2.3	9 2.6
	パート・アルバイト・ 非正規雇用者	239 100.0	75 31.4	92 38.5	27 11.3	5 2.1	26 10.9	5 2.1	9 3.8
	学生	8 100.0	4 50.0	4 50.0	0 0.0	0 0.0	0 0.0	0 0.0	0 0.0
	無職	246 100.0	71 28.9	89 36.2	25 10.2	6 2.4	25 10.2	3 1.2	27 11.0
	その他	21 100.0	7 33.3	3 14.3	4 19.0	0 0.0	2 9.5	1 4.8	4 19.0
	無回答	24 100.0	6 25.0	6 25.0	2 8.3	0 0.0	1 4.2	0 0.0	9 37.5
	家族構成	ひとり暮らし	51 100.0	14 27.5	20 39.2	6 11.8	1 2.0	4 7.8	1 2.0
一世代世帯		215 100.0	52 24.2	80 37.2	27 12.6	6 2.8	25 11.6	1 0.5	24 11.2
二世代世帯		491 100.0	152 31.0	175 35.6	50 10.2	10 2.0	66 13.4	12 2.4	26 5.3
三世代世帯		192 100.0	66 34.4	64 33.3	27 14.1	2 1.0	20 10.4	5 2.6	8 4.2
その他		48 100.0	23 47.9	16 33.3	4 8.3	0 0.0	2 4.2	0 0.0	3 6.3
無回答		17 100.0	4 23.5	6 35.3	2 11.8	0 0.0	1 5.9	0 0.0	4 23.5
居住地域		岐阜地域	382 100.0	125 32.7	142 37.2	44 11.5	7 1.8	45 11.8	3 0.8
	西濃地域	179 100.0	54 30.2	68 38.0	26 14.5	2 1.1	16 8.9	3 1.7	10 5.6
	中濃地域	169 100.0	48 28.4	51 30.2	16 9.5	4 2.4	27 16.0	3 1.8	20 11.8
	東濃地域	181 100.0	58 32.0	67 37.0	15 8.3	5 2.8	21 11.6	9 5.0	6 3.3
	飛驒地域	89 100.0	23 25.8	29 32.6	14 15.7	1 1.1	7 7.9	1 1.1	14 15.7
	無回答	14 100.0	3 21.4	4 28.6	1 7.1	0 0.0	2 14.3	0 0.0	4 28.6

(1/2)	合計	公啓 募発 ・ポ スタ ー 作 成 ・ 提 出 の	成 冊 、 子 配 布 、 資 料 の 作	新 テ レ ビ 、 ラ ジ オ よ 、 報 道 、 雑 誌 等 に お よ ぶ	開 催 講 義 、 演 講 会 、 展 示 会 等 の ポ ジ ン グ	学 校 の 単 位 で の 地 域 研 究	マ ガ ジ ン 等 の 利 用	E メ ー ル 、 タ ブ レ ット 、 ネ ット 等 の 利 用
全体	1,014 100.0	37 3.6	41 4.0	315 31.1	24 2.4	328 32.3	17 1.7	
性別	男性	458 100.0	20 4.4	14 3.1	146 31.9	12 2.6	147 32.1	13 2.8
	女性	529 100.0	15 2.8	27 5.1	164 31.0	12 2.3	179 33.8	4 0.8
	無回答	27 100.0	2 7.4	0 0.0	5 18.5	0 0.0	2 7.4	0 0.0
年齢	20歳代	61 100.0	1 1.6	1 1.6	20 32.8	0 0.0	27 44.3	1 1.6
	30歳代	152 100.0	6 3.9	5 3.3	36 23.7	1 0.7	56 36.8	6 3.9
	40歳代	232 100.0	8 3.4	3 1.3	57 24.6	2 0.9	103 44.4	5 2.2
	50歳代	207 100.0	5 2.4	7 3.4	76 36.7	8 3.9	67 32.4	3 1.4
	60歳代	224 100.0	10 4.5	13 5.8	82 36.6	8 3.6	54 24.1	1 0.4
	70歳代以上	124 100.0	7 5.6	12 9.7	43 34.7	5 4.0	20 16.1	1 0.8
	無回答	14 100.0	0 0.0	0 0.0	1 7.1	0 0.0	1 7.1	0 0.0
	性別×年齢	男性20歳代	23 100.0	0 0.0	0 0.0	9 39.1	0 0.0	9 39.1
男性30歳代	62 100.0	5 8.1	1 1.6	16 25.8	0 0.0	19 30.6	5 8.1	
男性40歳代	123 100.0	4 3.3	3 2.4	25 20.3	1 0.8	58 47.2	5 4.1	
男性50歳代	76 100.0	4 5.3	2 2.6	28 36.8	3 3.9	22 28.9	0 0.0	
男性60歳代	110 100.0	4 3.6	4 3.6	43 39.1	5 4.5	26 23.6	1 0.9	
男性70歳代以上	64 100.0	3 4.7	4 6.3	25 39.1	3 4.7	13 20.3	1 1.6	
女性20歳代	38 100.0	1 2.6	1 2.6	11 28.9	0 0.0	18 47.4	0 0.0	
女性30歳代	88 100.0	1 1.1	4 4.5	19 21.6	1 1.1	37 42.0	1 1.1	
女性40歳代	104 100.0	3 2.9	0 0.0	31 29.8	1 1.0	44 42.3	0 0.0	
女性50歳代	128 100.0	0 0.0	5 3.9	47 36.7	5 3.9	44 34.4	3 2.3	
女性60歳代	112 100.0	6 5.4	9 8.0	38 33.9	3 2.7	28 25.0	0 0.0	
女性70歳代以上	58 100.0	4 6.9	8 13.8	18 31.0	2 3.4	7 12.1	0 0.0	
無回答	28 100.0	2 7.1	0 0.0	5 17.9	0 0.0	3 10.7	0 0.0	
職業	自営業・経営者	125 100.0	5 4.0	4 3.2	53 42.4	2 1.6	36 28.8	0 0.0
	正規の職員・従業員	351 100.0	11 3.1	9 2.6	100 28.5	8 2.3	137 39.0	13 3.7
	パート・アルバイト・非正規雇用者	239 100.0	10 4.2	7 2.9	79 33.1	5 2.1	82 34.3	3 1.3
	学生	8 100.0	0 0.0	0 0.0	0 0.0	0 0.0	6 75.0	0 0.0
	無職	246 100.0	10 4.1	20 8.1	73 29.7	8 3.3	57 23.2	1 0.4
	その他	21 100.0	1 4.8	0 0.0	6 28.6	0 0.0	9 42.9	0 0.0
	無回答	24 100.0	0 0.0	1 4.2	4 16.7	1 4.2	1 4.2	0 0.0
家族構成	ひとり暮らし	51 100.0	4 7.8	6 11.8	19 37.3	0 0.0	7 13.7	1 2.0
	一世代世帯	215 100.0	7 3.3	11 5.1	75 34.9	5 2.3	54 25.1	3 1.4
	二世代世帯	491 100.0	18 3.7	16 3.3	147 29.9	13 2.6	183 37.3	8 1.6
	三世代世帯	192 100.0	7 3.6	7 3.6	57 29.7	5 2.6	66 34.4	4 2.1
	その他	48 100.0	1 2.1	1 2.1	16 33.3	1 2.1	16 33.3	1 2.1
	無回答	17 100.0	0 0.0	0 0.0	1 5.9	0 0.0	2 11.8	0 0.0
居住地域	岐阜地域	382 100.0	13 3.4	16 4.2	136 35.6	4 1.0	126 33.0	7 1.8
	西濃地域	179 100.0	6 3.4	10 5.6	51 28.5	7 3.9	58 32.4	3 1.7
	中濃地域	169 100.0	7 4.1	4 2.4	54 32.0	5 3.0	55 32.5	4 2.4
	東濃地域	181 100.0	6 3.3	8 4.4	50 27.6	6 3.3	59 32.6	1 0.6
	飛驒地域	89 100.0	5 5.6	3 3.4	24 27.0	2 2.2	27 30.3	2 2.2
	無回答	14 100.0	0 0.0	0 0.0	0 0.0	0 0.0	3 21.4	0 0.0

(2/2)	合計	のやバ交 広車ス通 告体等 ののの 告車(電 )内車 で告	る 研 加 少 人 ク シ ョ ン に よ	参 一 人 数 討 論 に よ	ワ ー ク シ ョ ン に よ	こ と は 必 要 だ と 思 う	わ か ら な い	そ の 他	無 回 答
全体	1,014 100.0	25 2.5	18 1.8	16 1.6	121 11.9	11 1.1	61 6.0		
性別	男性	458 100.0	8 1.7	13 2.8	9 2.0	55 12.0	4 0.9	17 3.7	
	女性	529 100.0	16 3.0	5 0.9	7 1.3	63 11.9	6 1.1	31 5.9	
	無回答	27 100.0	1 3.7	0 0.0	0 0.0	3 11.1	1 3.7	13 48.1	
年齢	20歳代	61 100.0	0 0.0	2 3.3	0 0.0	5 8.2	0 0.0	4 6.6	
	30歳代	152 100.0	6 3.9	2 1.3	1 0.7	18 11.8	2 1.3	13 8.6	
	40歳代	232 100.0	6 2.6	4 1.7	1 0.4	29 12.5	2 0.9	12 5.2	
	50歳代	207 100.0	4 1.9	6 2.9	3 1.4	22 10.6	0 0.0	6 2.9	
	60歳代	224 100.0	7 3.1	4 1.8	4 1.8	26 11.6	7 3.1	8 3.6	
	70歳代以上	124 100.0	2 1.6	0 0.0	7 5.6	20 16.1	0 0.0	7 5.6	
	無回答	14 100.0	0 0.0	0 0.0	0 0.0	1 7.1	0 0.0	11 78.6	
	性別×年齢	男性20歳代	23 100.0	0 0.0	0 0.0	0 0.0	3 13.0	0 0.0	1 4.3
男性30歳代		62 100.0	2 3.2	2 3.2	1 1.6	7 11.3	0 0.0	4 6.5	
男性40歳代		123 100.0	0 0.0	4 3.3	1 0.8	17 13.8	2 1.6	3 2.4	
男性50歳代		76 100.0	0 0.0	3 3.9	3 3.9	7 9.2	0 0.0	4 5.3	
男性60歳代		110 100.0	4 3.6	4 3.6	2 1.8	13 11.8	2 1.8	2 1.8	
男性70歳代以上		64 100.0	2 3.1	0 0.0	2 3.1	8 12.5	0 0.0	3 4.7	
女性20歳代		38 100.0	0 0.0	2 5.3	0 0.0	2 5.3	0 0.0	3 7.9	
女性30歳代		88 100.0	4 4.5	0 0.0	0 0.0	11 12.5	1 1.1	9 10.2	
女性40歳代		104 100.0	5 4.8	0 0.0	0 0.0	12 11.5	0 0.0	8 7.7	
女性50歳代		128 100.0	4 3.1	3 2.3	0 0.0	15 11.7	0 0.0	2 1.6	
女性60歳代		112 100.0	3 2.7	0 0.0	2 1.8	12 10.7	5 4.5	6 5.4	
女性70歳代以上		58 100.0	0 0.0	0 0.0	5 8.6	11 19.0	0 0.0	3 5.2	
無回答		28 100.0	1 3.6	0 0.0	0 0.0	3 10.7	1 3.6	13 46.4	
職業		自営業・経営者	125 100.0	2 1.6	1 0.8	5 4.0	12 9.6	1 0.8	4 3.2
	正規の職員・従業員	351 100.0	9 2.6	8 2.3	1 0.3	34 9.7	3 0.9	18 5.1	
	パート・アルバイト・非正規雇用者	239 100.0	8 3.3	4 1.7	1 0.4	30 12.6	1 0.4	9 3.8	
	学生	8 100.0	0 0.0	1 12.5	0 0.0	0 0.0	0 0.0	1 12.5	
	無職	246 100.0	5 2.0	4 1.6	9 3.7	41 16.7	5 2.0	13 5.3	
	その他	21 100.0	0 0.0	0 0.0	0 0.0	2 9.5	1 4.8	2 9.5	
	無回答	24 100.0	1 4.2	0 0.0	0 0.0	2 8.3	0 0.0	14 58.3	
	家族構成	ひとり暮らし	51 100.0	1 2.0	2 3.9	4 7.8	5 9.8	0 0.0	2 3.9
一世帯世帯		215 100.0	7 3.3	4 1.9	3 1.4	33 15.3	2 0.9	11 5.1	
二世帯世帯		491 100.0	11 2.2	10 2.0	5 1.0	51 10.4	6 1.2	23 4.7	
三世帯世帯		192 100.0	4 2.1	2 1.0	3 1.6	24 12.5	2 1.0	11 5.7	
その他		48 100.0	1 2.1	0 0.0	1 2.1	6 12.5	1 2.1	3 6.3	
無回答		17 100.0	1 5.9	0 0.0	0 0.0	2 11.8	0 0.0	11 64.7	
居住地域	岐阜地域	382 100.0	9 2.4	11 2.9	4 1.0	39 10.2	2 0.5	15 3.9	
	西濃地域	179 100.0	6 3.4	2 1.1	6 3.4	17 9.5	2 1.1	11 6.1	
	中濃地域	169 100.0	3 1.8	2 1.2	3 1.8	19 11.2	2 1.2	11 6.5	
	東濃地域	181 100.0	5 2.8	2 1.1	2 1.1	32 17.7	2 1.1	8 4.4	
	飛驒地域	89 100.0	2 2.2	1 1.1	1 1.1	14 15.7	3 3.4	5 5.6	
	無回答	14 100.0	0 0.0	0 0.0	0 0.0	0 0.0	0 0.0	11 78.6	