

顔と顔 人と人 心と心がつながる ————— gifu prefecture fan club

岐阜県ファンクラブ

会報
第38号

観光・イベント情報

このチャンスにくまなく
『清流の国ぎふ』の観光スポットへ出かけましょう



「麒麟がくる」 大河ドラマ館 開館中

令和2年1月11日から、大河ドラマ「麒麟がくる」の世界を体感することができる大河ドラマ館が、岐阜市の岐阜市歴史博物館、可児市の花フェスタ記念公園、恵那市の日本大正村大正ロマン館の県内3か所にオープンしています。

各大河ドラマ館では、ドラマに登場する衣装や小道具の展示、大河ドラマの撮影風景などを紹介するドラマシアターのほか、各館独自の展示も行われており、各館を巡ることで、大河ドラマをより深く楽しむことができます。

岐阜県内の明智光秀ゆかりの地めぐりの拠点として、ぜひお立ち寄りください。



麒麟がくる 岐阜大河ドラマ館



麒麟がくる ぎふ可児 大河ドラマ館



麒麟がくる ぎふ恵那 大河ドラマ館



第33回全国健康福祉祭ぎふ大会

ねりんピック岐阜2020

2020年10月31日(土)～11月3日(火・祝)

本年秋季、60歳以上の方を中心としてあらゆる世代の人たちが楽しみ、交流を深めることができるスポーツと文化、健康、福祉の総合的な祭典「ねりんピック岐阜2020」を開催します。

大会期間中は、県内全市町村で交流大会・ふれあいレク大会を行います。

また、岐阜メモリアルセンター一帯で、下記イベントを実施します。

- 総合開会式 全国から1万以上の選手団が集結
- ふれあい広場 県特産品の販売やご当地グルメが味わえる屋台出店
- 健康フェア 健康づくりの知識を提供
- 音楽文化祭 幅広い世代による合唱や芸能等のステージ
- 講演会 著名な講師により健康や生きがいをテーマとした講演

これらのイベントに加え、ふれあいレク大会はファンクラブ会員の皆様もご参加いただけます。参加方法や詳しい情報は順次大会ウェブサイトが発信します。ぜひご覧ください。



【お問合せ】

ねりんピック岐阜2020実行委員会
(岐阜県ねりんピック推進事務局内)
TEL 058-272-8462

ねりんピック岐阜2020 検索



総合開会式アトラクションの様子(前回大会)

ゼロワン エンジン01 in 岐阜

2020年5月29日(金)～2020年5月31日(日)開催

100名を超える表現者・思考者たちが
講師となって岐阜の街に大集合!
80を超える講座、様々なイベントを開催します!

5/29 金

会場 長良川国際会議場
15:00- コンサート
17:15- シンポジウム

5/30 土

会場 岐阜大学 他
10:00- 一般講座
10:00- ハローワーク
19:00- 夜楽(やがく)

5/31 日

会場 OKBふれあい会館
サラマンカホール 他
午前中 まちなか講座
13:00- コンサート
16:30- シンポジウム

チケット情報



enjin01.gifu.jp

入券料*1:各500円*2/夜楽のみ 5,000円から9,000円
2月22日(土)午前10時より、OKBふれあい会館、チケットぴあ、全国のセブン-イレブンにて発売。
※1 販売窓口により、別途手数料等が必要です。詳しくはHPへ。
※2 まちなか講座は、別途当日料金が必要な講座あり。詳しくはHPへ。
ご購入は、お一人1講座につき4枚まで。
また、ご購入後のチケットのキャンセルはできません。

お問い合わせ エンジン01 in 岐阜実行委員会事務局 TEL:058-272-8246

清流の国ぎふ

2020地歌舞伎

勢揃い公演 いざ開幕!

30を超える地歌舞伎保存団体が盛んに活動する「地歌舞伎大國・岐阜」。

世界中が注目する東京オリンピック・パラリンピック競技大会が開催される2020年を本県の魅力発信の好機ととらえ、1月から7月にかけて、ぎふ清流文化プラザ(岐阜市)を舞台に、県内の地歌舞伎保存団体が順次、演目を披露します。岐阜県が誇る伝統文化をぜひご覧ください。



【期間】2020年1月19日(日)～7月19日(日) 全11回
【場所】ぎふ清流文化プラザ 長良川ホール(岐阜市学園町3-42)
【料金】無料(要整理券)
【観覧申込】ホームページで随時お知らせします。
<http://www.seiryu-plaza.jp>
【お問合せ】(公財)岐阜県教育文化財団 プラザ事業課
TEL 058-233-8164

ぎふ清流文化プラザ 検索

清流の国ぎふ芸術祭

Art Award IN THE CUBE 2020

4.8m(幅)×4.8m(奥行)×3.6m(高さ)の空間(キューブ)の中に、テーマ「記憶のゆくえ」を解釈・表現する企画公募展「Art Award IN THE CUBE 2020」を開催します。

世代、ジャンルを問わず国内外から応募された710点の企画から、様々な分野の第一線で活躍する審査員7人が厳選した18作品を、岐阜県美術館、岐阜県図書館にて展示します。

ぜひご覧ください。

- 【期 間】** 2020年4月18日(土)～6月14日(日)
- 【休 催 日】** 月曜日 ※5/4(月・祝)は開催し、5/7(木)が休催日
- 【場 所】** 岐阜県美術館(岐阜市宇佐4-1-22)、岐阜県図書館(岐阜市宇佐4-2-1)
- 【料 金】** 無料
- 【お問合せ】** 清流の国ぎふ芸術祭 Art Award IN THE CUBE実行委員会事務局
〒500-8570 岐阜市数田南2-1-1(岐阜県県民文化局文化創造課内) TEL 058-272-8378 FAX 058-278-3529



AAIC2020

検索

(前回(2017年開催)の様子)

アートまるケット

アーティストがワタシントコにやって来た!
岐阜県の滞在制作レビュー

第5回目となる「アートまるケット」は岐阜県内でのアーティスト・イン・レジデンス(滞在制作)事業を調査し紹介する企画です。岐阜県内各滞制作事業の紹介と、ポーランドの3人の作品が展示されています。彼女たちは「美濃・紙の芸術村」に参加し、その後も交流を続け、2019年に母国の美術館で和紙を使った作品展を開催しました。



「和紙の不思議」展(令和元年8月31日～9月15日)
吉田工房内展示風景
手前:エヴァ・ロシエック・プシュコ、
中央:マルタ・ユゼフィーナ・ボジック、
奥:マウゴジャータ・マルヴィーナ・ニェスポジェヴァーナ

- 【期 間】** 3月3日(金)～6月14日(日) 10:00～18:00
- 【場 所】** 岐阜県美術館 展示室2
- 【休 館 日】** 毎週月曜日(月曜が祝日の場合は翌平日)
3月23日(月)から4月9日(木)まで臨時休館
- 【料 金】** 一般340(280)円 大学生220(160)円 高校生以下無料
()内は20名以上の団体料金 展示室1と共通

ルート・ブリュック 蝶の軌跡

フィンランドを代表する芸術家ルート・ブリュック(1916-1999)は、初期の愛らしい陶板から晩年の迫力あるモザイク壁画まで多彩な作品を手がけました。本展はその創作の全貌に迫る、日本で初めての回顧展です。

- 【期 間】** 4月25日(土)～7月5日(日)
- 【場 所】** 岐阜県現代陶芸美術館(多治見市東町4-2-5) ギャラリーI
- 【料 金】** 一般900(800)円、大学生700(600)円、高校生以下無料
()内は20名以上の団体料金
- 【休 館 日】** 月曜日(ただし4月27日、5月4日は開館)、5月7日
- 【開館時間】** 10:00～18:00(最終入館は17:30まで)

《ライオンに化けたロバ》
1957年
タピオ・ヴィルカラ ルート・ブリュック財団蔵
Tapio Wirkkala Rut Bryk Foundation's Collection / EMMA - Espoo Museum of Modern Art
©KUVASTO, Helsinki & JASPAR, Tokyo, 2018 C2531



薬草の魅力を体験 ひだ森のめぐみ

250種類以上の薬草が自生すると言われる飛騨市。薬草の魅力を見て、知って、体験できる薬草体験施設「ひだ森のめぐみ」が2019年10月オープンしました。

ティーセレモニーやクズの花玉づくりなどの薬草ワークショップや、薬草商品の販売、薬草・生薬標本の展示、薬草茶の試飲サービスなど、ここだけでしかできない体験ができます。

薬草の魅力に触れ、自然の力である「薬草」を普段の生活に取り入れてみませんか。

- 【場 所】** 飛騨市古川町式之町6-7
- 【営業時間】** 10:00～16:00 毎日営業(年末年始を除く)
- 【お問合せ】** ひだ森のめぐみ TEL 0577-73-3400



4月11日(土)・12日(日)の 美濃市はまつり一色



この2日間は「美濃まつり」として11日(土)に「花みこし」、12日(日)に「山車・練り物」、両日夕暮れから「美濃流し仁輪加」が行われます。

和紙のまちであることを象徴する「花みこし」、町民文化の粋を物語る「山車・練り物」、ピリリと風刺を効かせた「美濃流し仁輪加」が美濃の春の魅力をもっと盛り上げます。住む人が力を合わせて受け継いできた伝統ある「美濃まつり」にぜひお越しください。

- 【期 間】** 4月11日(土)・12日(日)
- 【場 所】** 美濃市八幡神社、うだつの上がる町並み一帯
- 【お問合せ】** TEL 0575-35-3660(美濃市観光協会)

岐阜県での 東京2020オリンピック聖火リレー

4月最初の土曜・日曜に開催。164名のランナーが聖火をつなぎます。中山道宿場町の馬籠宿を出発し、飛騨高山の古い町並や、関ヶ原古戦場を走ります。最終地の岐阜市では、ロープウェイで金華山を登り、斎藤道三と織田信長が居城とした岐阜城を目指します。



【開催日・場所】

2020年4月4日(土)：中津川市、多治見市、八百津町、郡上市、高山市
4月5日(日)：下呂市、各務原市、関ヶ原町、大垣市、羽島市、岐阜市

【お問合せ】 岐阜県地域スポーツ課スポーツ交流係

TEL 058-272-1836

詳しくは、岐阜県公式

岐阜県 聖火リレー

検索

ホームページをご覧ください。

東京における岐阜県産品販売コーナー

東京オリ・パラの機会を捉え、東京都心のセレクトショップ2店舗に岐阜県産品販売コーナーを設置しています。

THE COVER NIPPON (ジカバー・ニッポン)

東京都港区赤坂9-7-3
東京ミッドタウン
ガレリア3階

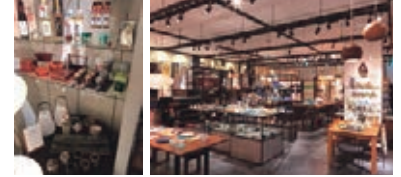

REAL Style 青山 (リアル スタイル)

東京都渋谷区渋谷2-1-13
TomDixon Shop 2階



【設置期間】 両店舗ともに9月末まで (REAL Style 青山は水曜定休)

【販売商品】 美濃和紙、美濃焼、関の刃物、木工品など、岐阜県の伝統工芸品を中心に、加工食品や地酒なども販売しています。

花フェスタ記念公園 春のバラまつり

「花フェスタ記念公園」で、春のバラまつりを開催します。

バラの開花が最盛期を迎える世界最大級のバラ園で、バラの魅力を感じることでできる様々なイベントを予定しています。

さらに、今年のバラまつりは、西ゲートに入ってすぐに、皆様を一面のバラのじゅうたんがお出迎える「ウェルカムガーデン」がオープンします。

また、6月には、「モロッコ・ロイヤルローズガーデン」がリニューアルオープンし、モロッコに関連するイベントの開催も予定しています。

満開のバラ園で華やかなひとときをお過ごしください。

【期 間】 5月9日(土)～6月14日(日)

【場 所】 可児市 花フェスタ記念公園

【お問合せ】 TEL 0574-63-7373 (花フェスタ記念公園)

YORO-PARK 養老公園 140 開園140周年イベント anniversary 1880-2020

期 間 令和2年 4月18日(土)～11月30日(月)

場 所 養老町 養老公園

令和2年は、「養老公園」が明治13年に開園してから140周年を迎える節目となる年です。公園にとって特別なこの年を記念するとともに、公園の魅力を発信する絶好のチャンスであるととらえ、地元をはじめ公園関係者と協働で様々なイベントを開催します。

只今、より多くの皆様楽しんでいただけるよう、準備を進めておりますのでご期待ください。まずは、大好評「まるごと肉まつり養老2020」でキックオフ!

観光列車「ながら」森号・鮎号

観光列車「ながら」森号・鮎号は2016年の春に一般車両を改装し観光列車として走り始めた列車です。山と清流に囲まれた風景の中を鮮やかなロイヤルレッドの列車はゆっくり走ります。車内は岐阜県産材の木をふんだんに使用し沿線の文化



を取り入れた明るい空間となっております。居心地の良い車内で、沿線の山の幸、川の幸を詰め込んだ「ながら車内食」をお楽しみいただけます。

【運行日】 金曜日・土曜日・日曜日・祝日

【料 金】 鮎号1号ランチプラン 大人お一人様 12,500円(小人設定あり)

鮎号2号スイーツプラン 大人お一人様 5,800円(小人設定あり)

森号1号・2号ビュープラン 区間運賃+510円(乗車整理券代)

【お問合せ】 観光列車ながら予約センター

TEL 0575-46-8021 10時～16時

明知鉄道 食堂車

明知鉄道では季節に応じて様々な食堂車を運行しています、中でも特徴的なのが春夏に運行する寒天列車です。

岐阜県南東部の山間を走る明知鉄道の沿線、恵那市山岡町は、細寒天の生産日本一で全国シェア80%を超える産地で、食堂車内では様々な料理で提供されます。三段重の懐石風料理はヘルシーでバラエティーに富んだ内容です。

他にも春はおばあちゃんのお弁当列車・秋はきのこ列車・冬はじねんじょ列車・樹酒列車も運行しております、明知鉄道の長閑な車窓と沿線の観光を是非お楽しみください。

【日 時】 寒天列車 4月～9月火曜～日曜(休日曜は運転) 12:25出発

【場 所】 明知鉄道 恵那駅集合

【料 金】 大人5,500円、小学生3,300円 【予 約】 5日前までに

【ご予約・お問合せ】 明知鉄道株式会社 TEL 0573-54-4101

HP <https://www.aketetsu.co.jp/>



市町村情報

毎号、市町村をピックアップして旬の情報をお届けします！
今回は、「土岐市」「瑞浪市」「御嵩町」をご紹介します！！



土岐市

土岐市は、後に「土岐氏」と名乗る清和源氏が、美濃国に初めて居館を構えた市です。大河ドラマ「麒麟がくる」の主人公・明智光秀は、「土岐氏」の支流である土岐明智氏であり、その妻・熙子も「土岐氏」の支流である妻木氏なのです。

大富館跡

伍所公園の片隅に大富館跡の石碑が建っています。大富館は、清和源氏が美濃国に初めて構えた居館です。この地に住んだ土岐頼貞は、足利尊氏に従って活躍した武将であり、「土岐氏」の全盛期への立役者でもあります。



【場 所】土岐市泉大島町4丁目1

妻木城跡

妻木城跡は、土岐市妻木町の山頂にあります。14世紀に土岐頼貞の孫・土岐明智彦九郎頼重が築いたとされる城です。その後、土岐明智一族である妻木氏が城主となりました。光秀の妻・熙子と妹・ツマキは、この妻木氏の出身です。写真は妻木城土屋敷跡。



【案内所】土岐市妻木町1370-1
(令和2年12月までの期間限定)

【ナビ用】0572-57-4564

(案内所・土岐市立妻木公民館)

【お問合せ】TEL 0572-57-6441 (妻木八幡神社)

瑞浪市

明智氏の祖である美濃源氏・土岐一族発祥の地として伝わる瑞浪市。

鎌倉時代、源頼朝に仕えた土岐光衡がこの地に本拠となる館を築き、その子孫は美濃国全土に勢力を伸ばしたと言われています。かつて合戦の際、桔梗を兜にさして戦ったところ、大勝利をおさめたことから、土岐氏の家紋は桔梗になったと言われていますが、斎藤道三により土岐氏が歴史の舞台から退いた後も、庶流にあたる明智光秀は水色桔梗を掲げて戦国武将として活躍しました。

一日市場八幡神社

土岐一族の始祖、土岐光衡によって「一日市場」が築かれた場所と伝わっています。現在は八幡神社となっており、本殿の裏には土壘とらしい遺構が確認でき、境内には「光秀の像」と「光衡の像」が並んで祀られています。古くは高野と呼ばれた地で、美濃源氏・土岐一族発祥の地とされています。



【場 所】瑞浪市土岐町403 【入場料】無料

鶴ヶ城跡(岐阜県史跡)

土岐一族が城主であったと伝わり、高野城とも呼ばれる山城。天正2年(1574年)、武田軍が明智城を包囲すると、織田信長はこの鶴ヶ城と小里城(瑞浪市稲津町)を固め、最前線地として武田軍に対抗しました。また、天正10年(1582年)武田征伐の際には信長と光秀が鶴ヶ城に立ち寄りたとみられています。



【場 所】瑞浪市土岐町2659-3 【入場料】無料

御嵩町

御嵩町は、中山道の宿場町「御嶽宿・伏見宿」や景勝地である国定公園「鬼岩」など歴史・文化に身を染められる町です。また明智光秀の家臣「可児才蔵」の生誕の地として知られています。



顔戸城址～明智荘隋一の平城～

御嵩町西部から可児市北東部にかけて存在したとされる荘園「明智荘」は、土岐明智氏の発祥の地で明智光秀ゆかり地として知られています。この顔戸城は、明智荘隋一の平城で、土壘から堀底まで最大で高さが10m近くある空堀が今もなお残っているのは全国的にも珍しく壮観です。この顔戸城が明智城であったとの説もあります。



【場 所】名鉄顔戸駅より徒歩10分

願興寺(国重要文化財)

明智光秀の重臣であり、関ヶ原の戦いでは20の首を取り戦国史最強の武将のひとりとして謳われる「可児才蔵」。才蔵は光秀に従って本能寺を攻めた際、拭い板の上にて頭を取ろうとした者が取りかねたのを見て、手本を示して取り方を教えた記録があり、本能寺の変においても最強武将として活躍したことがわかります。なお、この才蔵の出生の地が、岐阜県御嵩町にある天台宗の古刹「願興寺」であると、寺に残る大寺記に記されています。(現在改修工事中)



【場 所】名鉄御嵩駅前

イベント等が中止になる場合もありますので、詳細につきましては主催者にお問い合わせください。

トピックス

今話題の情報や、ぎふ暮らしの応援情報をお届けします！



四季の移り変わりを五感で感じられる。歴史が息づく文化・生活がある。そんな「清流の国ぎふ」で自分らしい暮らしを実現しませんか。岐阜県はあなたの「ぎふ暮らし」を応援します。

岐阜県の移住定住情報

地方暮らしに興味のある知り合いに相談窓口をご紹介します

相談窓口(清流の国ぎふ 移住・交流センター)

場 所	住所/電話
東 京	東京都千代田区有楽町2-10-1 東京交通会館8階「NPO法人ふるさと回帰支援センター内」 080-7749-3317
大 阪	大阪府箕面市彩都粟生南1-17-26 彩都やまもりふるさと交流サロン 090-4083-0231
名古屋	愛知県名古屋市東区東桜一丁目11番1号 オアシス21「GIFTS PREMIUM内」 090-2619-2102

編集
発行

岐阜県ファンクラブ事務局 岐阜県地域振興課内
〒500-8570 岐阜市藪田南2-1-1
TEL 058-272-8197(直通) FAX 058-278-3530
E-mail : ijuu-gifu@govt.pref.gifu.jp

会報誌はホームページでもご覧いただけます

会員募集中

お知り合いの方にも、ぜひ「岐阜県ファンクラブ」を紹介してくださいね。